

松戸市水道事業概要

令和 2 年度

松戸市水道部

松戸市営水道概要図

給水区域図

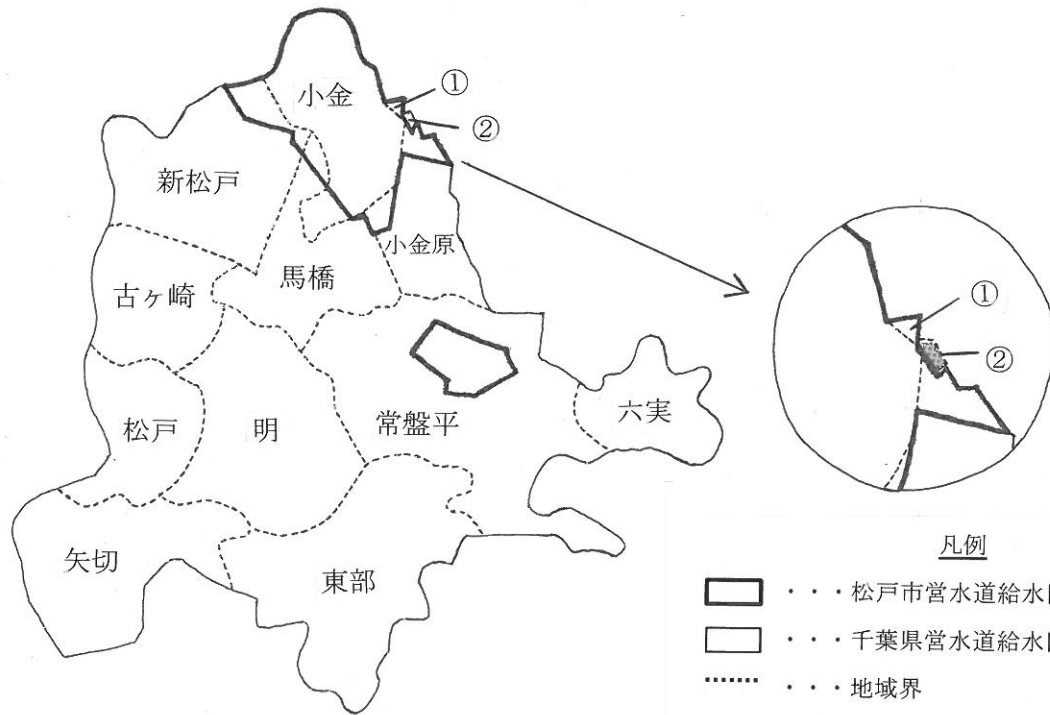

大金平一丁目から五丁目まで、大谷口、幸田、幸田一丁目から五丁目まで、小金きよしヶ丘一丁目から五丁目まで、小金清志町一丁目から三丁目まで、小金上総町、久保平賀、新松戸一丁目、新松戸北一丁目、新松戸北二丁目、新松戸東、殿平賀、中金杉一丁目から五丁目まで、平賀、東平賀、二ツ木二葉町、横須賀一丁目、横須賀二丁目、常盤平一丁目から七丁目までの各全部、小金、幸谷、二ツ木、根木内、小金原一丁目、小金原四丁目、八ヶ崎一丁目、五香西三丁目の各一部、流山市前ヶ崎の一部

凡例

- -
 -
 -
- 松戸市営水道給水区域
 千葉県営水道給水区域
 地域界
 ① 流山市前ヶ崎の一部
 (松戸市が給水)
 ② 松戸根木内の一部
 (流山市が給水)

総 目 次

| | |
|---|---|
| <p>I 総 論 1</p> <p>1 水道事業の歩み 3</p> <p> (1) 松戸市内の水道 3</p> <p> (2) 小金地区の水道 3</p> <p> (3) 常盤平地区の水道 4</p> <p> (4) 第5次拡張事業 4</p> <p> (5) 創設及び拡張事業概要 5</p> <p> (6) 給水状況 5</p> <p>2 事業概要 6</p> <p> (1) 総括事項 6</p> <p> (2) 業務の状況 6</p> <p> (3) 経理の状況 6</p> <p> (4) 老朽管更新事業 7</p> <p>3 組 織 8</p> <p> (1) 行政組織図 8</p> <p> (2) 事務所所在地 8</p> <p> (3) 事務分掌 8</p> <p>4 職員構成 10</p> <p> (1) 職員配置状況 10</p> <p> (2) 年齢別職員構成 11</p> <p> (3) 勤続年数別職員構成 11</p> <p>II 施設の概要 13</p> <p>1 施設の名称及び所在地（総括） 15</p> <p> (1) 小金浄水場 15</p> <p> (2) 幸田配水場 16</p> <p> (3) 大金平浄水場 17</p> <p> (4) 常盤平浄水場 18</p> <p>2 配水管類布設状況 20</p> <p>3 口径別管布設延長 23</p> <p> (1) 導水管 23</p> <p> (2) 配水管 23</p> <p>4 消火栓一覧表 23</p> <p>III 建設改良事業 25</p> <p>1 施設改良事業 27</p> <p>IV 業 務 29</p> <p>1 給水人口及び給水量の推移 31</p> <p>2 1日最大給水量及び 平均給水量の推移 32</p> <p>3 給水量に占める北千葉広域水道 企業団からの受水量の推移 33</p> <p>4 取水量、給水量及び 有収水量等年度別状況 34</p> <p>5 総取水量、給水量の月別状況 35</p> <p>6 給水装置工事施工状況 36</p> <p>7 漏水修理等業務委託に 関する業務状況 37</p> <p>8 漏水修理件数 37</p> <p>9 給水分析 38</p> <p>10 大口需要者の状況 39</p> <p>V 動力及び受水料金 41</p> <p>1 動力 43</p> <p>2 受水料金 44</p> | <p>VI 料 金 45</p> <p>1 水道料金 47</p> <p>2 給水申込納付金 49</p> <p>3 月別水道料金一覧表 49</p> <p>4 水道料金収入の推移 49</p> <p>5 水道料金納入別収納状況 50</p> <p>6 手数料 52</p> <p>VII 水質・薬品 55</p> <p>1 定期水質検査 57</p> <p> (1) 検査内容 57</p> <p> (2) 採取場所 57</p> <p>2 水質検査結果 58</p> <p> (1) 水質基準項目 58</p> <p> (2) 放射性物質 60</p> <p>3 次亜塩素酸ナトリウム使用状況 61</p> <p>VIII 財 務 63</p> <p>1 比較損益計算書 65</p> <p>2 比較貸借対照表 66</p> <p>3 予算・決算対照表 68</p> <p>4 企業債明細書 70</p> <p>5 経営分析 72</p> <p>6 収益費用構成図表 76</p> <p>7 給水原価費用構成 77</p> <p>8 有収水量 1 m³当り供給単価 及び給水原価の推移 78</p> <p>9 水道施設利用組合に対する補助制度 79</p> <p> (1) 補助制度 79</p> <p> (2) 補助金交付団体数及び補助交付額 79</p> <p> (3) 水道施設利用組合設立状況 79</p> <p>IX 防 災 81</p> <p>1 防 災 83</p> <p> (1) 本部設置 83</p> <p> (2) 本部構成員 83</p> <p> (3) 事務分掌表 84</p> <p> (4) 松戸市災害対策本部組織での 水道部の役割 85</p> <p> (5) 松戸市内の水源 86</p> <p> (6) 給水訓練等 87</p> <p> (7) 隣接水道事業体との連絡管布設状況 87</p> <p>X 水道事業運営審議会 89</p> <p>1 運営審議会の設置 91</p> <p>2 運営審議会の構成 91</p> <p>3 運営審議会の開催状況 91</p> <p>□ 参 考 93</p> <p>1 指定給水装置工事事業者一覧表 95</p> <p>2 車両保有状況一覧表 98</p> |
|---|---|

I 総 論

| | | |
|-----|------------|----|
| 1 | 水道事業の歩み | 3 |
| (1) | 松戸市内の水道 | 3 |
| (2) | 小金地区の水道 | 3 |
| (3) | 常盤平地区の水道 | 4 |
| (4) | 第5次拡張事業 | 4 |
| (5) | 創設及び拡張事業概要 | 5 |
| (6) | 給水状況 | 5 |
| 2 | 事業概要 | 6 |
| (1) | 総括事項 | 6 |
| (2) | 業務の状況 | 6 |
| (3) | 経理の状況 | 6 |
| (4) | 老朽管更新事業 | 7 |
| 3 | 組 織 | 8 |
| (1) | 行政組織図 | 8 |
| (2) | 事務所所在地 | 8 |
| (3) | 事務分掌 | 8 |
| 4 | 職員構成 | 10 |
| (1) | 職員配置状況 | 10 |
| (2) | 年齢別職員構成 | 11 |
| (3) | 勤続年数別職員構成 | 11 |

1 水道事業の歩み

(1) 松戸市内の水道

本市の上水道は、深層地下水及び北千葉広域水道企業団からの供給用水を水源とする松戸市営水道と江戸川の表流水を水源とする千葉県営水道、また根木内の一部は流山市水道事業と三つの水道事業体によって市民に水を供給しています。なお、市営水道の給水地区は小金地区と常盤平地区で、令和2年度末の給水人口は79,045人、普及率は99.9%に達しています。一方、県営水道の給水人口は377,919人、普及率は90.7%となっています。

本市に初めて水道がひかれたのは県営水道で、昭和11年に当時の松戸町に通水されました。その後、昭和37年小金地区に市営水道による給水が開始されました。その間、昭和34年には旧日本住宅公団によって常盤平団地に給水が開始され、昭和45年同公団による水道事業が本市に移譲されました。その後、県営水道、市営水道ともに都市化の進展に伴う急激な人口の増加に対処するため、相次ぐ拡張事業を行い、水不足を補ってきました。

その一方で、急激な人口増加と生活様式の多様化は水需要を著しく増加させ、地下水による原水確保が地盤沈下の要因となり、昭和40年代になると千葉県下において地下水採取規制が強化、対象地域が拡大されました。

こうした動向に対し、安定した生活用水を供給するため、昭和48年3月には、東葛地域の水需要の増加に広域的な対応を図ることを目的に、当時地下水に依存していた本市など1県7市の水道事業体に江戸川の表流水を水源とし供給する「北千葉広域水道企業団」が設立されました。同企業団は昭和54年6月から給水を開始し、現在も東葛地域の生活用水の確保に大きな役割を果たしています。

なお、市営水道の令和2年度における給水量に占める北千葉広域水道企業団からの供給量は、67.75%となっています。

(2) 小金地区の水道

当地区は本市の北端に位置し、海拔20～25mの地帯で水利が悪く、小金町との合併を契機に住民の強い要望によって、昭和34年6月市議会において水道事業の執行を決議し、同年10月水道法の事業認可を得て、計画給水人口7,000人、1日最大給水量1,400m³の規模をもって創設し、昭和37年2月給水を開始しました。

昭和35年頃は、長期にわたる高度な経済成長政策の展開により高度成長期に移行したときで、首都の急激な集中人口が流出の動きを見せ外延的な分布動向にありました。

本市の人口も、新京成電鉄の開通、企業誘致、土地区画整理事業の推進と、常盤平団地の完成を契機に、これまで年間3千人程度だった人口増が、1万5千人前後（年平均増加率13.6%）と急激に加速し、人口急増は予測を大きく上回り、特に学校の新増設、道路、消防、環境衛生処理施設等の市民生活環境施設の整備に急激な対応をせまられました。

東京都に隣接しベッドタウンとして地理的条件にも恵まれた本市の状況は、そのまま小金地区にもあてはまり、その後小金地区土地区画整理事業の施行等により区域内の開発が推進され、これに伴う人口増加により水道に対する需要は増大の一途をたどりました。

そこで昭和39年度に事業変更し、第1次拡張事業を実施しました。

第1次拡張事業の内容は給水人口14,000人、1人1日最大給水量200ℓ、1日最大給水量2,800m³でした。

さらに昭和41年度から43年度にかけ第2次拡張事業を、昭和43年度から44年度にかけ第3次拡張事業を、昭和46年度から49年度にかけ第4次拡張事業を施行しました。

しかしながら昭和43年に制定された都市計画法に基づく新用途地域の改正により、市街化区域内の土地区画整理事業実施による人口の社会増、さらに武蔵野線の新設、常磐線の複々線化完成等による首都圏都市として著しい宅地化の開発に伴う人口の増加により、事業変更をせざるを得なくなりました。昭和48年12月第4次変更拡張事業として昭和46年度より昭和53年度までの8ヶ年事業に事業変更申請を行ない、給水人口43,500人、1日最大給水量18,300m³と事業を拡張、昭和53年度で完了しました。

(3) 常盤平地区の水道

当地区は江戸時代、幕府の狩場として、また軍馬の放牧場として利用された海拔15～30mの丘陵地帯であったが、旧日本住宅公団が昭和33年4月計画給水人口25,000人、1日最大給水量3,750m³の規模で事業認可を得て経営を開始しました。

同公団の住宅建設計画変更に伴い昭和38年計画給水人口30,000人、1日最大給水量9,900m³に事業計画を変更しました。その後、同公団の要請により松戸市が水道施設の移譲を受け、市営水道として計画給水人口30,000人、1日最大給水量9,900m³で昭和45年3月30日厚生大臣の認可を得て、同年4月1日より松戸市営水道として経営を開始しました。

地区内は昭和47年頃から地価高騰の影響を受け、民間企業の寮および個人所有のマンション、同公団の市街地住宅等の建設により給水人口が急増し、昭和48年夏期には1日最大給水量が9,900m³を超え、施設能力を上回る日が発生する非常事態が生じました。

そこで、昭和48年12月、昭和55年度までの需要を想定し、計画給水人口42,000人、1日最大給水量17,200m³の規模に事業の変更拡充をしました。

(4) 第5次拡張事業

第5次拡張事業は、常盤平地区水道事業を小金地区水道事業に統合するとともに、増大する水需要に対する施設の拡張を目的に、厚生大臣の事業認可を昭和57年に受け、翌昭和58年度より事業に着手し推進してきました。

しかしながら、小金浄水場建設については、拡張用地を含む水道用地全体が土地区画整理事業に組み込まれたことから、当初計画どおりに事業が進みませんでした。この間社会情勢が変化し、水需要の伸びが低迷するなど、計画と基本諸元とに乖離が生じました。

そこで今後整備する施設が過大とならぬよう基本計画の見直しを平成16年度に実施し、この計画に基づき平成20年度に拡張事業を終了しました。

(5) 創設及び拡張事業概要

| 区分 事業名称 | 認可 年月日 | 認可 番号 | 目標 年度 | 工 期 | | 事業費 千円 | 計 画 給水人口 人 | 計 画 給 水 量 | | 水道給水 区域面積 km ² |
|------------------------|--------------|----------------------|----------|------------|------------|-------------|------------------|---------------------|-------------------------|---------------------------------|
| | | | | 着 工 年 月 | 竣 工 年 月 | | | 1 人 1 日 最 大 ℓ | 1 日最大 m ³ | |
| 小金地区水道事業 | | | | | | | | | | |
| 創 設 | S 34. 10. 17 | 千葉県指令 第 1 9 7 5 号 | S 39 | S 35. 4 | S 37. 2 | 58, 000 | 7, 000 | 200 | 1, 400 | 2. 61 |
| 第 1 次拡張 | S 39. 1. 25 | 千葉県指令 第 3 2 4 号 | S 40 | S 39. 4 | S 39. 9 | 7, 860 | 14, 000 | 200 | 2, 800 | 2. 61 |
| 第 2 次拡張 | S 41. 3. 3 | 千葉県指令 第 7 3 2 号 | S 43 | S 41. 4 | S 43. 10 | 68, 000 | 20, 000 | 250 | 5, 000 | 5. 18 |
| 第 3 次拡張 | S 43. 3. 30 | 千葉県指令 第 1 2 9 9 号 | S 44 | S 43. 4 | S 44. 10 | 77, 000 | 20, 000 | 350 | 7, 000 | 5. 88 |
| 第 4 次拡張 | S 46. 3. 31 | 厚生省環 第 3 3 1 号 | S 50 | S 46. 4 | S 50. 4 | 369, 729 | 35, 000 | 350 | 12, 250 | 7. 29 |
| 第 4 次 計画変更 | S 48. 12. 21 | 厚生省環 第 7 8 6 号 | S 55 | S 49. 4 | S 54. 3 | 1, 314, 000 | 43, 500 | 420 | 18, 300 | 7. 29 |
| 常盤平地区水道事業（旧日本住宅公団より移譲） | | | | | | | | | | |
| 創 設 | S 45. 3. 30 | 厚生省環 第 2 7 2 号 | S 50 | S 45. 4 | S 45. 4 | 155, 000 | 30, 000 | 330 | 9, 900 | 1. 70 |
| 第 1 次拡張 | S 48. 12. 21 | 厚生省環 第 7 8 3 号 | S 55 | S 49. 1 | S 52. 3 | 491, 000 | 42, 000 | 410 | 17, 200 | 1. 70 |
| 松戸市水道事業 | | | | | | | | | | |
| 第 5 次拡張 | S 57. 5. 26 | 厚生省環 第 3 0 8 号 | H 24 | S 58. 4 | H 21. 3 | 4, 365, 492 | 105, 500 | 429 | 45, 300 | 8. 99 |

(6) 給水状況

| 年 度 | 区 分 | 給水区域 面積 h a | 給 水 戸 数 戸 | 給 水 人 口 人 | 年 間 総有収水量 m ³ | 1 日有収水量 (m ³) | | 普及率 % | 有収率 % |
|---------|------|-------------------|-----------------|--------------|--------------------------------|---------------------------|-------------------------|----------|----------|
| | | | | | | 1 日平均 m ³ | 1 人平均 m ³ | | |
| 令和 2 年度 | 市営水道 | 899 | 40, 387 | 79, 045 | 7, 458, 024 | 20, 433 | 0. 258 | 99. 9 | 95. 1 |
| | 県営水道 | 5, 262 | 202, 707 | 377, 919 | 38, 540, 383 | 105, 590 | 0. 279 | 90. 7 | 96. 9 |

2 事業概要

(1) 総括事項

本年度は、給水戸数は微増、給水人口は微減となり、料金収入となる年間有収水量は、前年度より増加しました。

経常的な事業収入では、料金収入そして給水申込納付金ともに増加となりました。

料金収入の増加要因は、新型コロナウイルス感染症の影響による家庭内での使用水量の増加等が考えられます。事業支出では、主に委託料が増加しましたが、修繕費等の削減に努め、事業収支については純利益となりました。

施設改良費については、水道施設整備を推進するため、配水管の布設替等工事、常盤平地区9号井改修工事他を実施しました。

(2) 業務の状況

本年度の年間給水量は 7,842,203 m^3 で、前年度に比べ 209,387 m^3 の増加となりました。

有収水量は 7,458,024 m^3 で、前年度に比べ 331,416 m^3 の増加となり、有収率につきましては、前年度に比べ 1.73ポイント増の 95.10%となりました。

また、北千葉広域水道企業団からの受水量は 5,313,213 m^3 で、総給水量に占める割合は 67.75%となりました。

| 事 項 | 令和2年度 | 令和元年度 | 前年度との差 |
|--|----------------------|----------------------|-------------------|
| 給水戸数（戸） | 40,387 | 40,099 | 288 |
| 給水人口（人） | 79,045 | 79,212 | △167 |
| 年間給水量（ m^3 ） | 7,842,203 | 7,632,816 | 209,387 |
| 1日最大給水量（ m^3 ） | 24,540 | 23,730 | 810 |
| 有収水量（ m^3 ） | 7,458,024 | 7,126,608 | 331,416 |
| 有収率（％） | 95.10 | 93.37 | 1.73 |
| 北千葉広域水道企業団からの受水量(m^3) (給水量に占める割合％) | 5,313,213 (67.75) | 4,975,276 (65.18) | 337,937 (2.57) |

(3) 経理の状況

収益的収支については、事業収益 1,618,656,606円に対し、事業費用が 1,501,533,965円で差引き 117,122,641円の純利益となりました。

収支の内訳は、事業収益では、営業収益 1,303,133,922円、営業外収益 315,522,684円で、主なものとしては、給水収益 1,192,326,892円、長期前受金戻入 219,110,401円などです。

事業費用では、営業費用 1,441,072,770円、営業外費用 60,461,195円で、主なものとしては、減価償却費 551,822,421円、受水費 343,307,130円、企業債支払利息 60,118,172円などとなっています。

資本的収支については、収入額 67,204,782円に対し、支出額は、502,258,990円となり、収入額の内訳は、他会計負担金 19,146,000円、水源費負担金 20,751,500円、工事負担金 27,307,282円です。

また、支出額の主なものは、施設改良費 305,078,936円、企業債償還金 195,289,624円です。

収入額が支出額に不足する額 435,054,208円は、当年度分消費税及び地方消費税資本的収支調整額 23,981,681円、過年度分損益勘定留保資金 411,072,527円で補てんしました。

(単位：円)

| | | 令和2年度 | 令和元年度 |
|-----------|------|---------------|---------------|
| 収益的 収支 | 事業収益 | 1,618,656,606 | 1,543,050,057 |
| | 事業費用 | 1,501,533,965 | 1,514,168,190 |
| | 純利益 | 117,122,641 | 28,881,867 |
| 資本的 収支 | 収入 | 67,204,782 | 28,913,200 |
| | 支出 | 502,258,990 | 433,854,704 |
| | 不足額 | 435,054,208 | 404,941,504 |

(4) 老朽管更新事業

【事業の目的】

- 耐震性の向上を図り、給水を安定させる。
- 漏水を防止し、維持管理費の節減を図る。
- 安全で良質な水を供給する。

【事業の経緯と現況】

本事業は、計画的に老朽管の布設替工事を実施すると同時に他事業の水道管移設や切廻し依頼による布設替工事を実施するものです。令和2年度においては、1,409.7mの布設替等工事を実施しました。

3 組 織

(1) 行政組織図（令和2年4月1日現在）

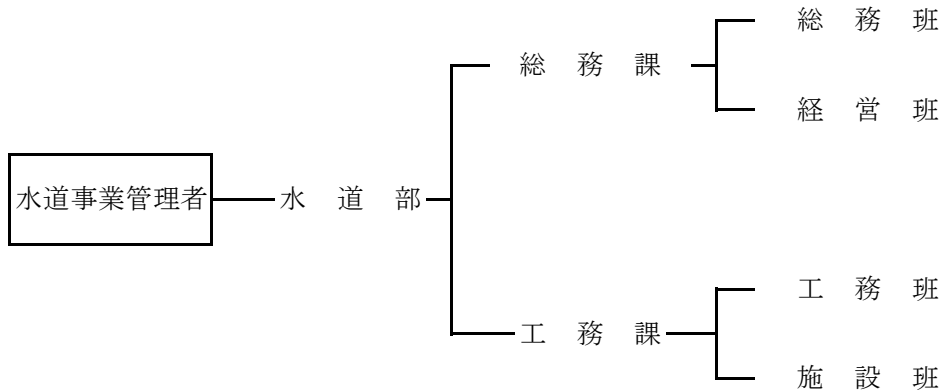

(2) 事務所所在地

〒270-0027 松戸市二ツ木2003番地の1 TEL 341-0430

(3) 事務分掌

| | |
|-----|--|
| 総務課 | <ul style="list-style-type: none"> ○ 事務の総合企画及び調整に関すること。 ○ 職員の人事、給与、服務及び研修に関すること。 ○ 職員の福利厚生及び安全衛生に関すること。 ○ 広報に関すること。 ○ 財産の総括管理に関すること。 ○ 例規に関すること。 ○ 文書の発送及び收受に関すること。 ○ 公印の管理に関すること。 ○ 市長部局との連絡に関すること。 ○ 運営審議会に関すること。 ○ 北千葉広域水道企業団に関すること。 ○ 水道施設利用組合補助金に関すること。 ○ 予算編成に関すること。 ○ 予算の執行及び管理に関すること。 ○ 財産に属する現金、有価証券等及び担保物件の出納保管に関すること。 ○ 会計書類等の審査に関すること。 ○ 例月現金出納検査に関すること。 ○ 財政計画に関すること。 ○ 資金計画及び資金運用に関すること。 ○ 出納及び収納取扱金融機関等に関すること。 ○ 固定資産台帳の管理に関すること。 ○ 貯蔵品のたな卸しに関すること。 ○ 企業債及び補助金等に関すること。 |
|-----|--|

| | |
|------------|---|
| <p>総務課</p> | <ul style="list-style-type: none"> ○ 決算に関すること。 ○ その他企業会計の経理に関すること。 ○ 給水装置の使用開始、中止等に関すること。 ○ 使用給水量の算定及び認定に関すること。 ○ 水道料金の調定及び収納に関すること。 ○ 下水道使用料の徴収に関すること。 ○ 水道料金の滞納整理に関すること。 ○ 事業統計に関すること。 ○ 水道料金の減免に関すること。 ○ 給水停止処分に関すること。 ○ 指名業者の選定及び入札並びに契約に関すること。 ○ 工事の検査依頼に関すること。 ○ その他部の庶務に関すること。 |
| <p>工務課</p> | <ul style="list-style-type: none"> ○ 事業の総合企画及び調整に関すること。 ○ 拡張工事及び改良工事の計画、設計及び施工監督等に関すること。 ○ 許可申請等の審査及び許可に関すること。 ○ 拡張事業計画の策定及び許可申請に関すること。 ○ 導水管及び配水管の維持管理に関すること。 ○ 緊急工事の発注及び施工に関すること。 ○ 漏水調査及び防止に関すること。 ○ たな卸資産（貯蔵品）の出納に関すること。 ○ 給水装置工事事業者の指定に関すること。 ○ 給水装置に関すること。 ○ 貯水槽水道に関すること。 ○ 緊急給水に関すること。 ○ 負担金、納付金及び手数料の調定及び収納に関すること。 ○ 水源の維持管理に関すること。 ○ 配水池、取配水ポンプ及び浄水施設の維持管理に関すること。 ○ 電気設備の維持管理に関すること。 ○ 水質管理に関すること。 ○ 危険物及び劇薬物の安全管理に関すること。 ○ 取水量、配水量、電力量及び薬品等業務統計に関すること。 ○ 受水計画に関すること。 ○ その他水道施設に付随する業務に関すること。 |

4 職員構成

(1) 職員配置状況

令和2年4月1日現在

| 区分 ・職制名 ・補職名 ・課・班名 | 事務系（人） | | | | | | | | | 技術系（人） | | | | | | | | | | 合計 |
|-----------------------------|--------|------|----|------|------|-----|---|-----|----|--------|------|----|------|----|-----|---|-----|----|----|----|
| | 課長 | 課長補佐 | 主幹 | 主任主事 | 主任主事 | 主事補 | 計 | 再任用 | 課長 | 専門監 | 課長補佐 | 主幹 | 主任技師 | 技師 | 技師補 | 計 | 再任用 | | | |
| 総務課 | 1 | 1 | | | | | 2 | | | | | | | | | | | | 2 | |
| 総務班 | | | 1 | | 1 | | 2 | 1 | | | | | | | | | | | 3 | |
| 経営班 | | | 1 | 1 | 1 | 2 | 5 | | | | | | | | | | | | 5 | |
| 計 | 1 | 1 | 2 | 1 | 2 | 2 | 0 | 9 | 1 | | | | | | | | | | 10 | |
| 工務課 | | | | | | | | | | 1 | 1 | | | | | | | 2 | 2 | |
| 工務班 | | | | | | | | | | | | 2 | | 1 | 1 | | | 4 | 4 | |
| 施設班 | | | | | | | | | | | | 1 | | 3 | 1 | | | 5 | 5 | |
| 計 | | | | | | | | | | 1 | 1 | 1 | 2 | 3 | 2 | 1 | 0 | 11 | 0 | 11 |
| 総計 | 1 | 1 | 2 | 1 | 2 | 2 | 0 | 9 | 1 | 1 | 1 | 1 | 2 | 3 | 2 | 1 | 0 | 11 | 0 | 21 |

(2) 年齢別職員構成

令和2年4月1日現在

| 年齢別 | 区分 | 行政職員(人) | | 合計 | |
|-----|-------------|---------|------|--------|--------|
| | | 事務職員 | 技術職員 | 職員数(人) | 構成比(%) |
| | 20歳未満 | 0 | 0 | 0 | 0.0 |
| | 20歳以上～25歳未満 | 0 | 0 | 0 | 0.0 |
| | 25 " ～30 " | 2 | 0 | 2 | 9.5 |
| | 30 " ～35 " | 0 | 2 | 2 | 9.5 |
| | 35 " ～40 " | 3 | 1 | 4 | 19.0 |
| | 40 " ～45 " | 0 | 3 | 3 | 14.3 |
| | 45 " ～50 " | 0 | 1 | 1 | 4.8 |
| | 50 " ～55 " | 3 | 4 | 7 | 33.3 |
| | 55 " ～60 " | 1 | 0 | 1 | 4.8 |
| | 60歳以上 | 1 | 0 | 1 | 4.8 |
| | 合計 | 10 | 11 | 21 | 100.0 |
| | 平均年齢(歳) | 44.1 | 44.3 | 44.2 | |

(3) 勤続年数別職員構成

令和2年4月1日現在

| 勤続年数 | 区分 | 行政職員(人) | | 合計 | |
|------|------------|---------|------|--------|--------|
| | | 事務職員 | 技術職員 | 職員数(人) | 構成比(%) |
| | 1年未満 | 1 | 2 | 3 | 14.3 |
| | 1年以上～5年未満 | 4 | 3 | 7 | 33.3 |
| | 5 " ～10 " | 3 | 6 | 9 | 42.9 |
| | 10 " ～15 " | 1 | 0 | 1 | 4.8 |
| | 15 " ～20 " | 1 | 0 | 1 | 4.8 |
| | 20 " ～25 " | 0 | 0 | 0 | 0.0 |
| | 25 " ～30 " | 0 | 0 | 0 | 0.0 |
| | 30年以上 | 0 | 0 | 0 | 0.0 |
| | 合計 | 10 | 11 | 21 | 100.0 |
| | 平均勤続年数(年) | 6.4 | 4.9 | 5.7 | |

Ⅱ 施設の概要

| | | |
|-----|----------------|----|
| 1 | 施設の名称及び所在地（総括） | 15 |
| (1) | 小金浄水場 | 15 |
| (2) | 幸田配水場 | 16 |
| (3) | 大金平浄水場 | 17 |
| (4) | 常盤平浄水場 | 18 |
| 2 | 配水管類布設状況 | 20 |
| 3 | 口径別管布設延長 | 23 |
| (1) | 導水管 | 23 |
| (2) | 配水管 | 23 |
| 4 | 消火栓一覧表 | 23 |

1 施設の名称及び所在地（総括）

| 給水地区 | 小 金 地 区 | | | 常盤平地区 |
|------------|----------------|------------------|--------------|-----------------|
| 名 称 項 目 | 小金浄水場 | 大金平浄水場 (休止) | 幸田配水場 | 常盤平浄水場 |
| 所 在 地 | 松戸市幸谷1508番地の17 | 松戸市大金平3丁目128番地の2 | 松戸市幸田5丁目16番地 | 松戸市常盤平3丁目26番地の2 |
| 敷地面積 | 2,819.54㎡ | 1,820㎡ | 2,854㎡ | 6,020㎡ |
| 供用開始 | H20.7.1 | S44.7.16 | S51.9.1 | S45.4.1 |

(1) 小金浄水場

| 給水能力 | | 公称施設能力 | | 9,540m ³ /日 | | | |
|------------------|------------------|-----------------------|--------------------|------------------------|-------------------------|-------|--------|
| 水 源 | | 地 下 水 ・ 浄 水 受 水 | | | | | |
| 取 水 設 備 | 深 井 戸 | 名 称 | 取 水 地 点 | | 口 径 | 深 度 | |
| | | 第 1 号井 | 松戸市二ツ木2003-1 | | 200mm | 180m | |
| | | 第 2 号井 | 松戸市小金上総町1-6山王公園内 | | 300mm | 303m | |
| | | 第 3 号井 | 松戸市小金上総町19-10 | | 200mm | 180m | |
| | | 第 6 号井 | 松戸市幸谷228-3 | | 250/300mm | 164m | |
| | | 第 7 号井 | 松戸市新松戸東10-1 | | 200mm | 261m | |
| | | 第 8 号井 | 松戸市二ツ木1732-3上の台公園内 | | 150/200/300mm | 270m | |
| | | 取 水 ポ ン プ | 名 称 | 型 式 | 吐出口径 | 揚水量 | 揚 程 |
| | 第 1 号井 | | 水中ポンプ | 100mm | 0.80m ³ /min | 80.0m | 18.5kw |
| | 第 2 号井 | | 水中ポンプ | 100mm | 1.20m ³ /min | 70.0m | 22.0kw |
| | 第 3 号井 | | 水中ポンプ | 100mm | 1.40m ³ /min | 54.0m | 22.0kw |
| | 第 6 号井 | | 水中ポンプ | 100mm | 0.75m ³ /min | 74.9m | 22.0kw |
| | 第 7 号井 | | 水中ポンプ | 100mm | 1.50m ³ /min | 90.0m | 37.0kw |
| | 導 水 設 備 | 導 水 管 | 名 称 | 管 種 | | 口 径 | 延 長 |
| 第 1 号井 | | | ダクタイル鋳鉄管 | | 150mm | 106m | |
| 第 2 号井 | | | ダクタイル鋳鉄管 | | 150/250mm | 522m | |
| 第 3 号井 | | | ダクタイル鋳鉄管 | | 200/250mm | 508m | |
| 第 6 号井 | | | ダクタイル鋳鉄管 | | 150/350mm | 707m | |
| 第 7 号井 | | | ダクタイル鋳鉄管 | | 200/350mm | 925m | |
| 第 8 号井 | | | ダクタイル鋳鉄管 | | 200/350mm | 860m | |

| | | | | | | |
|---------|--|---------------------------|--------------------------|------------------------|---------------------|-------------|
| 浄水設備 | 着水井 | 鉄筋コンクリート造 | 1井 (幅4.4m×長さ2.3m×水深3.0m) | | | |
| | 次亜注入設備 | 容量 | 30.36m ³ | | | |
| | | 次亜注入制御盤 | 1面 | | | |
| | 貯蔵槽 | 一軸ねじ式ポンプ | 240/H×2台 | | | |
| | | ポリエチレン | φ1.7m×H1.8m×2槽 | | | |
| | 塩素混和池 | 容量 | 4m ³ ×2槽 | | | |
| | | 鉄筋コンクリート造 | 1池 (15.5m×4.0m×2.4m) | | | |
| ろ過ポンプ | 容量 | 160m ³ | | | | |
| | 揚水量 | Q=2.64m ³ /min | 揚程 H=22m | | | |
| ろ過機 | 出力 | 18.5kw | 3台 | | | |
| | ろ過能力 | 160m ³ /H | 2基 | | | |
| 排水処理施設 | 地下式RC構造 | 5.0m×10.0m×3.9m×2池 | | | | |
| 配水設備 | 配水池 | 名称 | 構造 | 寸法 | 容量 | |
| | | PC配水池 | プレストレスト・コンクリート | φ22.0×水深9.15m | 3,480m ³ | |
| | | 緊急遮断弁 | 震度感知方式 | φ600mm | - | |
| | 配水ポンプ | 名称 | 吐出口径 | 吐出量 | 揚程 | 出力 |
| | | 第1配水ポンプ | 150mm | 4.1m ³ /min | 45m | 55kwインバータ方式 |
| | | 第2配水ポンプ | 150mm | 4.1m ³ /min | 45m | 55kwインバータ方式 |
| | | 第3配水ポンプ | 150mm | 4.1m ³ /min | 45m | 55kwインバータ方式 |
| 第4配水ポンプ | 150mm | 4.1m ³ /min | 45m | 55kwインバータ方式 | | |
| 予備電源設備 | 開放保護形回転界磁式同期式発電機 1台 | | | | | |
| | 出力 500KVA×6, 600V×1, 500rpm ガスタービン発電装置 | | | | | |

(2) 幸田配水場

| | | | | | | |
|---------|--------|-------------------------|----------------|------------------------|---------------------|-------------|
| 給水能力 | 公称施設能力 | 11,160m ³ /日 | | | | |
| 水源 | 浄水受水 | | | | | |
| 配水設備 | 配水池 | 名称 | 構造 | 寸法 | 容量 | |
| | | PC配水池 | プレストレスト・コンクリート | φ25.0×H12.00m | 5,880m ³ | |
| | | 緊急遮断弁 | 震度感知方式 | φ900mm | - | |
| | 配水ポンプ | 名称 | 吐出口径 | 吐出量 | 揚程 | 出力 |
| | | 第1配水ポンプ | 100mm | 4.4m ³ /min | 48m | 55kwインバータ方式 |
| | | 第2配水ポンプ | 100mm | 4.4m ³ /min | 48m | 55kwインバータ方式 |
| | | 第3配水ポンプ | 100mm | 4.4m ³ /min | 48m | 55kwインバータ方式 |
| 第4配水ポンプ | 100mm | 4.4m ³ /min | 48m | 55kwインバータ方式 | | |

(3) 大金平浄水場 (休止) ※1

| | | | | | | | |
|---------|-------------------------|-------------------------|-------------------------|---------------------------------------|-------------------------|-------------------|--------|
| 給水能力 | | 公称施設能力 | | 2,000m ³ /日 | | | |
| 水源 | | 地下水 | | | | | |
| 取水設備 | 深井戸 | 名称 | 取水地点 | | | 口径 | 深度 |
| | | 第4号井 | 松戸市大金平3-128-2大金平浄水場内 | | | 300mm | 180m |
| | | 第5号井 | 松戸市大金平4-226-6 | | | 200mm | 164m |
| | 取水ポンプ | 名称 | 型式 | 吐出口径 | 揚水量 | 揚程 | 出力 |
| | | 第4号井 | 水中ポンプ | 100mm | 0.80m ³ /min | 65.0m | 15.0kw |
| 第5号井 | 水中ポンプ | 100mm | 0.80m ³ /min | 80.0m | 18.5kw | | |
| 導水設備 | 導水管 | 名称 | 管種 | | | 口径 | 延長 |
| | | 第4号井 | ダクタイル鋳鉄管 | | | 200mm | 62m |
| | | 第5号井 | ダクタイル鋳鉄管 | | | 200mm | 943m |
| 浄水設備 | 着水井 | 鉄筋コンクリート造 | | 1井 (6.6m×2.5m×3.1m) | | | |
| | 次亜注入設備 | 容量 | 51.0m ³ | | | | |
| | | 次亜注入制御盤 | 1面 | | | | |
| | 貯蔵槽 | 次亜注入機 | 1台 | | | | |
| | | (ダ・イアフラムポンプ) | 20.0ℓ/H×2台/台 | | | | |
| | 塩素混和池 | FRP+PVC | φ1.6m×H2.0m×1槽 | | | | |
| | | 容量 | 3m ³ | | | | |
| ろ過ポンプ | 鉄筋コンクリート造 | 1池 (5.0m×2.0m×3.3m) ×7槽 | | | | | |
| ろ過機 | 容量 | 231m ³ | | | | | |
| | 揚水量 | 揚水量 | | Q=1.67m ³ /min 揚程H=22m/26m | | | |
| | 出力 | 11kw 2台 | | | | | |
| | ろ過能力 | 200m ³ /H 1基 | | | | | |
| 配水設備 | 配水池 | 名称 | 構造 | 寸法 | | 容量 | |
| | | 第1配水池 | 鉄筋コンクリート | 10.0×10.0×3.35m | | 335m ³ | |
| | | 第2配水池 | 鉄筋コンクリート | 10.0×10.0×3.35m | | 335m ³ | |
| | | 第3配水池※2 | 鉄筋コンクリート | 20.0×8.0×3.35m | | 536m ³ | |
| | 配水ポンプ | 名称 | 吐出口径 | 吐出量 | 揚程 | 出力 | |
| | | 第1配水ポンプ | 125mm | 1.4m ³ /min | 55m | 22kw | |
| | | 第3配水ポンプ | 125mm | 1.4m ³ /min | 55m | 22kw | |
| 第4配水ポンプ | 125mm | 1.4m ³ /min | 55m | 22kw | | | |
| 予備電源設備 | 自励交流発電機 1台 | | | | | | |
| | 出力 100KVA×200V×1,500rpm | | | | | | |

※1 令和元年度使用休止

※2 平成27年度使用休止

(4) 常盤平浄水場

| 給水能力 | | 公称施設能力 | | 10,600m ³ /日 | | | |
|-------|-------|------------|-------------------------|-------------------------|-------------------------|--------|--------|
| 水源 | | 地下水・浄水受水 | | | | | |
| 取水設備 | 深井戸 | 名称 | 取水地点 | | 口径 | 深度 | |
| | | 第1号井 | 松戸市常盤平3-26-2常盤平浄水場内 | | 200mm | 220m | |
| | | 第2号井 | 松戸市常盤平7-12-2つばき公園内 | | 200mm | 130m | |
| | | 第3号井 | 松戸市常盤平3-24-3さつき公園内 | | 300mm | 150m | |
| | | 第4号井 | 松戸市常盤平6-10-2ぽぷら公園内 | | 200mm | 150m | |
| | | 第5号井 | 松戸市常盤平4-5-2くぬぎ公園内 | | 200mm | 170m | |
| | | 第6号井 | 松戸市常盤平1-1-2つつじ公園内 | | 200mm | 160m | |
| | | 第7号井 | 松戸市常盤平1-23-3ひまわり公園内 | | 200mm | 160m | |
| | | 第8号井 | 松戸市常盤平2-30-2さくら公園内 | | 100/250/300mm | 160m | |
| | | 第9号井 | 松戸市常盤平3-4ふよう公園内 | | 100/200/300mm | 170m | |
| | | 第10号井 | 松戸市牧の原1-13 | | 200/300mm | 250m | |
| | 第11号井 | 松戸市常盤平2-25 | | 300mm | 310m | | |
| | 取水ポンプ | 名称 | 型式 | 吐出口径 | 揚水量 | 揚程 | 出力 |
| | | 第1号井 | 水中ポンプ | 100mm | 1.00m ³ /min | 90.0m | 22.0kw |
| | | 第2号井 | 水中ポンプ | 80mm | 0.87m ³ /min | 60.0m | 15.0kw |
| | | 第3号井 | 水中ポンプ※停止中 | 100mm | 0.80m ³ /min | 70.0m | 15.0kw |
| | | 第4号井 | 水中ポンプ | 100mm | 0.80m ³ /min | 72.0m | 15.0kw |
| | | 第5号井 | 水中ポンプ | 80mm | 0.80m ³ /min | 83.0m | 18.5kw |
| | | 第6号井 | 水中ポンプ | 100mm | 0.80m ³ /min | 80.0m | 18.5kw |
| | | 第7号井 | 水中ポンプ | 100mm | 1.00m ³ /min | 70.0m | 18.5kw |
| | | 第8号井 | 水中ポンプ※停止中 | 100mm | 0.67m ³ /min | 75.0m | 15.0kw |
| | | 第9号井 | 水中ポンプ | 100mm | 1.00m ³ /min | 60.0m | 15.0kw |
| 第10号井 | | 水中ポンプ※停止中 | 100mm | 0.70m ³ /min | 93.0m | 18.5kw | |
| 第11号井 | 水中ポンプ | 150mm | 2.10m ³ /min | 80.0m | 45.0kw | | |
| 導水設備 | 導水管 | 名称 | 管種 | | 口径 | 延長 | |
| | | 第1号井 | 铸铁管 | | 150/250mm | 12m | |
| | | 第2号井 | ダクタイトイル铸铁管 | | 200mm | 653m | |
| | | 第3号井 | ダクタイトイル铸铁管 | | 150mm | 465m | |
| | | 第4号井 | ダクタイトイル铸铁管 | | 150mm | 759m | |
| | | 第5号井 | ダクタイトイル铸铁管 | | 150/300mm | 725m | |
| | | 第6号井 | ダクタイトイル铸铁管 | | 150/300mm | 1,764m | |
| | | 第7号井 | ダクタイトイル铸铁管 | | 150/300mm | 1,042m | |

| | | | | | | |
|---------|---|---|---------------------|------------------------|---------------------|-------------|
| 導水設備 | 導水管 | 第 8 号井 | ダクタイトル鑄鉄管 | 150/200mm | 1,193m | |
| | | 第 9 号井 | ダクタイトル鑄鉄管 | 100/300mm | 593m | |
| | | 第 10 号井 | ダクタイトル鑄鉄管 | 125/300mm | 1,473m | |
| | | 第 11 号井 | ダクタイトル鑄鉄管 | 300mm | 855m | |
| 浄水設備 | 着水井 | 鉄筋コンクリート造 2井 3.0m×8.0m×2.5m 5.0m×11.4m×2.5m | | | | |
| | 次亜注入設備 | 容量 | 202.0m ³ | | | |
| | | 次亜注入制御盤 | 1面 | | | |
| | | 次亜注入機 | 2台 | | | |
| | | (ダ`イアフラムポン`) | 12.0ℓ/H×2台/台 | | | |
| | 貯蔵槽 | FRP+PVC | φ1.45m×H2.00m×2槽 | | | |
| | | 容量 | 3m ³ ×2槽 | | | |
| 塩素混和池 | 鉄筋コンクリート造 | 1池 (8.0m×2.25m×6.0m) ×4槽 | | | | |
| | 容量 | 432m ³ | | | | |
| ろ過ポンプ | 揚水量 | Q=3.4m ³ /min | | 揚程H=22m | | |
| | 出力 | 22kw | 2台 | | | |
| ろ過機 | ろ過能力 | 200m ³ /H | 2基 | | | |
| 配水設備 | 配水池 | 名称 | 構造 | 寸法 | 容量 | |
| | | 第1配水池 | 鉄筋コンクリート | 9.3×18.7×3.5m (2池) | 1,217m ³ | |
| | | 第2配水池 | 鉄筋コンクリート | 12.0×16.0×3.5m (2池) | 1,344m ³ | |
| | | 第3配水池 | 鉄筋コンクリート | 9.3×18.4×3.55m (2池) | 1,214m ³ | |
| | | 第4配水池 | 鉄筋コンクリート | 27.0×9.0×5.3m (2池) | 2,575m ³ | |
| | | 緊急遮断弁 | 震度感知方式 | φ350mm | - | |
| | 配水ポンプ | 名称 | 吐出口径 | 吐出量 | 揚程 | 出力 |
| | | 第1配水ポンプ | 150mm | 4.4m ³ /min | 33m | 37kwインバータ方式 |
| | | 第2配水ポンプ | 150mm | 4.4m ³ /min | 33m | 37kwインバータ方式 |
| | | 第3配水ポンプ | 150mm | 4.4m ³ /min | 33m | 37kwインバータ方式 |
| | | 第4配水ポンプ | 将来 | | | |
| 第5配水ポンプ | 250mm | 6.35m ³ /min | 33m | 55kw | | |
| 予備電源設備 | 自励交流発電機 1台 出力 250KVA×6, 600V×1, 500rpm | | | | | |

2 配水管類布設状況

| 用途別 | 管種別 (構成比) | 口径 (mm) | 延 長 (m) | | |
|-----------------|--------------------------|---------|----------|----------|-----------|
| | | | 小 金 | 常盤平 | 合 計 |
| 導水管 | 鑄鉄管 3.58% | 150 | 0.00 | 3.76 | 3.76 |
| | | 200 | 281.40 | 47.34 | 328.74 |
| | | 250 | 118.12 | 0.00 | 118.12 |
| | | 計 | 399.52 | 51.10 | 450.62 |
| | ダクタイル 鑄鉄管 91.14% | 100 | 0.00 | 2.40 | 2.40 |
| | | 150 | 324.03 | 4,200.52 | 4,524.55 |
| | | 200 | 3,334.33 | 2,929.70 | 6,264.03 |
| | | 250 | 186.80 | 332.71 | 519.51 |
| | | 300 | 0.00 | 4.08 | 4.08 |
| | | 350 | 0.00 | 169.55 | 169.55 |
| | | 計 | 3,845.16 | 7,638.96 | 11,484.12 |
| | ダクタイルNS型 耐震管 2.69% | 150 | 68.42 | 0.00 | 68.42 |
| | | 300 | 0.00 | 161.34 | 161.34 |
| | | 350 | 109.78 | 0.00 | 109.78 |
| | | 計 | 178.20 | 161.34 | 339.54 |
| | ダクタイルGX型 耐震管 1.87% | 100 | 0.00 | 6.97 | 6.97 |
| | | 150 | 64.63 | 11.53 | 76.16 |
| | | 200 | 8.07 | 23.49 | 31.56 |
| | | 250 | 0.00 | 121.42 | 121.42 |
| | | 計 | 72.70 | 163.41 | 236.11 |
| | 鋼 管 0.45% | 125 | 0.00 | 6.24 | 6.24 |
| | | 150 | 4.43 | 11.93 | 16.36 |
| | | 200 | 18.74 | 15.57 | 34.31 |
| 計 | | 23.17 | 33.74 | 56.91 | |
| ステンレス管 0.26% | 200 | 2.40 | 17.30 | 19.70 | |
| | 250 | 0.00 | 13.37 | 13.37 | |
| | 計 | 2.40 | 30.67 | 33.07 | |
| 合 計 | | | 4,521.15 | 8,079.22 | 12,600.37 |

| 用途別 | 管種別 (構成比) | 口径 (mm) | 延 長 (m) | | |
|-------------|--------------------------------|------------|-----------|------------|-----------|
| | | | 小 金 | 常盤平 | 合 計 |
| 配 水 管 | 鑄 鉄 管 0.84% | 75 | 150.33 | 0.00 | 150.33 |
| | | 100 | 4.32 | 556.35 | 560.67 |
| | | 125 | 30.54 | 17.17 | 47.71 |
| | | 150 | 169.98 | 20.03 | 190.01 |
| | | 200 | 0.00 | 0.00 | 0.00 |
| | | 250 | 0.00 | 179.06 | 179.06 |
| | | 300 | 0.00 | 132.11 | 132.11 |
| | | 400 | 2.04 | 0.00 | 2.04 |
| | | 450 | 439.35 | 0.00 | 439.35 |
| | | 500 | 0.00 | 16.58 | 16.58 |
| | | 計 | 796.56 | 921.30 | 1,717.86 |
| | ダクタイル 鑄 鉄 管 89.13% | 75 | 79,129.37 | 15,821.12 | 94,950.49 |
| | | 100 | 27,244.75 | 10,468.15 | 37,712.90 |
| | | 150 | 20,119.31 | 11,254.98 | 31,374.29 |
| | | 200 | 5,449.91 | 2,253.17 | 7,703.08 |
| | | 250 | 1,909.28 | 2,353.41 | 4,262.69 |
| | | 300 | 1,763.14 | 240.84 | 2,003.98 |
| | | 350 | 786.56 | 8.69 | 795.25 |
| | | 400 | 621.25 | 276.69 | 897.94 |
| | | 450 | 1,215.63 | 0.00 | 1,215.63 |
| | | 500 | 315.80 | 83.65 | 399.45 |
| | | 600 | 386.93 | 0.00 | 386.93 |
| | 計 | 138,941.93 | 42,760.70 | 181,702.63 | |
| | ダクタイルNS型 耐 震 管 2.64% | 75 | 43.68 | 0.00 | 43.68 |
| | | 100 | 74.99 | 0.00 | 74.99 |
| | | 150 | 453.95 | 0.00 | 453.95 |
| | | 200 | 2,194.54 | 0.00 | 2,194.54 |
| | | 250 | 816.14 | 0.00 | 816.14 |
| | | 300 | 1,499.05 | 0.00 | 1,499.05 |
| | | 350 | 199.50 | 0.00 | 199.50 |
| | | 450 | 44.53 | 0.00 | 44.53 |
| | | 500 | 6.30 | 0.00 | 6.30 |
| | | 600 | 56.37 | 0.00 | 56.37 |
| 計 | | 5,389.05 | 0.00 | 5,389.05 | |

| 用途別 | 管種別 (構成比) | 口径 (mm) | 延 長 (m) | | | |
|-------------|------------------------------|---------|----------|------------|-----------|------------|
| | | | 小 金 | 常盤平 | 合 計 | |
| 配 水 管 | ダクタイルGX型 耐震管 5.20% | 75 | 4,568.89 | 490.77 | 5,059.66 | |
| | | 100 | 1,645.24 | 1,136.39 | 2,781.63 | |
| | | 150 | 1,577.37 | 444.56 | 2,021.93 | |
| | | 200 | 69.39 | 348.09 | 417.48 | |
| | | 250 | 329.01 | 0.00 | 329.01 | |
| | | 計 | 8,189.90 | 2,419.81 | 10,609.71 | |
| | 鋼 管 0.35% | 50 | 19.37 | 0.00 | 19.37 | |
| | | 75 | 188.09 | 0.00 | 188.09 | |
| | | 100 | 122.69 | 0.00 | 122.69 | |
| | | 125 | 36.00 | 0.00 | 36.00 | |
| | | 150 | 100.39 | 0.00 | 100.39 | |
| | | 200 | 54.19 | 0.00 | 54.19 | |
| | | 250 | 8.18 | 40.66 | 48.84 | |
| | | 300 | 39.50 | 0.00 | 39.50 | |
| | | 350 | 86.23 | 0.00 | 86.23 | |
| | | 500 | 0.00 | 24.51 | 24.51 | |
| | | 計 | 654.64 | 65.17 | 719.81 | |
| | ビニール管 1.67% | 50 | 3,275.53 | 26.87 | 3,302.40 | |
| | | 75 | 95.13 | 0.00 | 95.13 | |
| | | 100 | 5.74 | 0.00 | 5.74 | |
| | | 計 | 3,376.40 | 26.87 | 3,403.27 | |
| | ポリエチレン管 0.04% | 75 | 13.08 | 0.00 | 13.08 | |
| | | 250 | 65.87 | 0.00 | 65.87 | |
| | | 計 | 78.95 | 0.00 | 78.95 | |
| | ステンレス管 0.12% | 50 | 207.78 | 4.77 | 212.55 | |
| | | 150 | 0.00 | 33.04 | 33.04 | |
| | | 計 | 207.78 | 37.81 | 245.59 | |
| | 合 計 | | | 157,635.21 | 46,231.66 | 203,866.87 |
| | 導水管・配水管 合 計 | | | 162,156.36 | 54,310.88 | 216,467.24 |

3 口径別布設延長

(1) 導水管

| 用途別 | 管種別 | 口径 (mm) | 延 長 (m) | | |
|-----|---------------------------------|---------|----------|----------|-----------|
| | | | 小 金 | 常盤平 | 合 計 |
| 導水管 | 鑄鉄管・ダクタイル鑄鉄管・ダクタイル耐震管・鋼管・ステンレス管 | 100 | 0.00 | 9.37 | 9.37 |
| | | 125 | 0.00 | 6.24 | 6.24 |
| | | 150 | 461.51 | 4,227.74 | 4,689.25 |
| | | 200 | 3,644.94 | 3,033.40 | 6,678.34 |
| | | 250 | 304.92 | 467.50 | 772.42 |
| | | 300 | 0.00 | 165.42 | 165.42 |
| | | 350 | 109.78 | 169.55 | 279.33 |
| | | 合 計 | 4,521.15 | 8,079.22 | 12,600.37 |

(2) 配水管

| 用途別 | 管種別 | 口径 (mm) | 延 長 (m) | | |
|-----|---|---------|------------|-----------|------------|
| | | | 小 金 | 常盤平 | 合 計 |
| 配水管 | 鑄鉄管・ダクタイル鑄鉄管・ダクタイル耐震管・鋼管・ビニール管・ポリエチレン管・ステンレス管 | 50 | 3,502.68 | 31.64 | 3,534.32 |
| | | 75 | 84,188.57 | 16,311.89 | 100,500.46 |
| | | 100 | 29,097.73 | 12,160.89 | 41,258.62 |
| | | 125 | 66.54 | 17.17 | 83.71 |
| | | 150 | 22,421.00 | 11,752.61 | 34,173.61 |
| | | 200 | 7,768.03 | 2,601.26 | 10,369.29 |
| | | 250 | 3,128.48 | 2,573.13 | 5,701.61 |
| | | 300 | 3,301.69 | 372.95 | 3,674.64 |
| | | 350 | 1,072.29 | 8.69 | 1,080.98 |
| | | 400 | 623.29 | 276.69 | 899.98 |
| | | 450 | 1,699.51 | 0.00 | 1,699.51 |
| | | 500 | 322.10 | 124.74 | 446.84 |
| | | 600 | 443.30 | 0.00 | 443.30 |
| | | 合 計 | 157,635.21 | 46,231.66 | 203,866.87 |

4 消火栓一覧表

| 消火栓 | 種 別 | 小 金 | 常盤平 | 合 計 |
|-----|--------------|-----|-----|-----|
| | 地下式単口消火栓 (基) | 539 | 141 | 680 |
| | 地下式双口消火栓 (基) | 21 | 21 | 42 |
| | 合 計 (基) | 560 | 162 | 722 |

Ⅲ 建設改良事業

| | |
|----------------|----|
| 1 施設改良事業 | 27 |
|----------------|----|

1 施設改良事業

| 契約年月日 (変更年月日) | 工 事 名 | 工 事 の 概 要 | 契約金額(円) (変更後の契約金額) |
|--|----------------------|---|----------------------------|
| R1. 10. 11 (R2. 2. 28) (R2. 3. 16) | 小金清志町3-56番地先配水管布設替工事 | φ75～φ200 DIP L=338.90m | 51,216,000 (54,700,800) |
| R2. 4. 24 | 小金浄水場蓄電池更新工事 | 制御弁式据置鉛蓄電池(長寿命)1式 | 13,399,100 |
| R2. 5. 27 | 大金平2-92番地先配水管布設替工事 | φ75 DIP L=135.63m | 19,030,000 |
| R2. 7. 31 (R3. 2. 3) | 新松戸1-160番地先配水管布設替工事 | φ75～φ150 DIP L=234.57m φ75 HPPE L=12.22m | 56,100,000 (58,232,900) |
| R2. 7. 31 (R3. 2. 8) | 小金50番地先配水管移設工事 | φ75～φ150 DIP L=501.10m | 81,092,000 (83,625,300) |
| R2. 8. 4 (R2. 10. 30) | 常盤平2-25番地先導配水管布設替工事 | φ100～φ200 DIP L=187.25m | 29,469,000 (31,042,000) |
| R2. 10. 23 | 常盤平地区9号井改修工事 | 取水ポンプ制御盤更新 一式 地上配管更新 一式 井戸改修 一式 | 10,780,000 |

IV 業 務

| | | |
|----|----------------------------|----|
| 1 | 給水人口及び給水量の推移 | 31 |
| 2 | 1日最大給水量及び平均給水量の推移 | 32 |
| 3 | 給水量に占める北千葉広域水道企業団からの受水量の推移 | 33 |
| 4 | 取水量、給水量及び有収水量等年度別状況 | 34 |
| 5 | 総取水量、給水量の月別状況 | 35 |
| 6 | 給水装置工事施工状況 | 36 |
| 7 | 漏水修理等業務委託に関する業務状況 | 37 |
| 8 | 漏水修理件数 | 37 |
| 9 | 給水分析 | 38 |
| 10 | 大口需要者の状況 | 39 |

1 給水人口及び給水量の推移

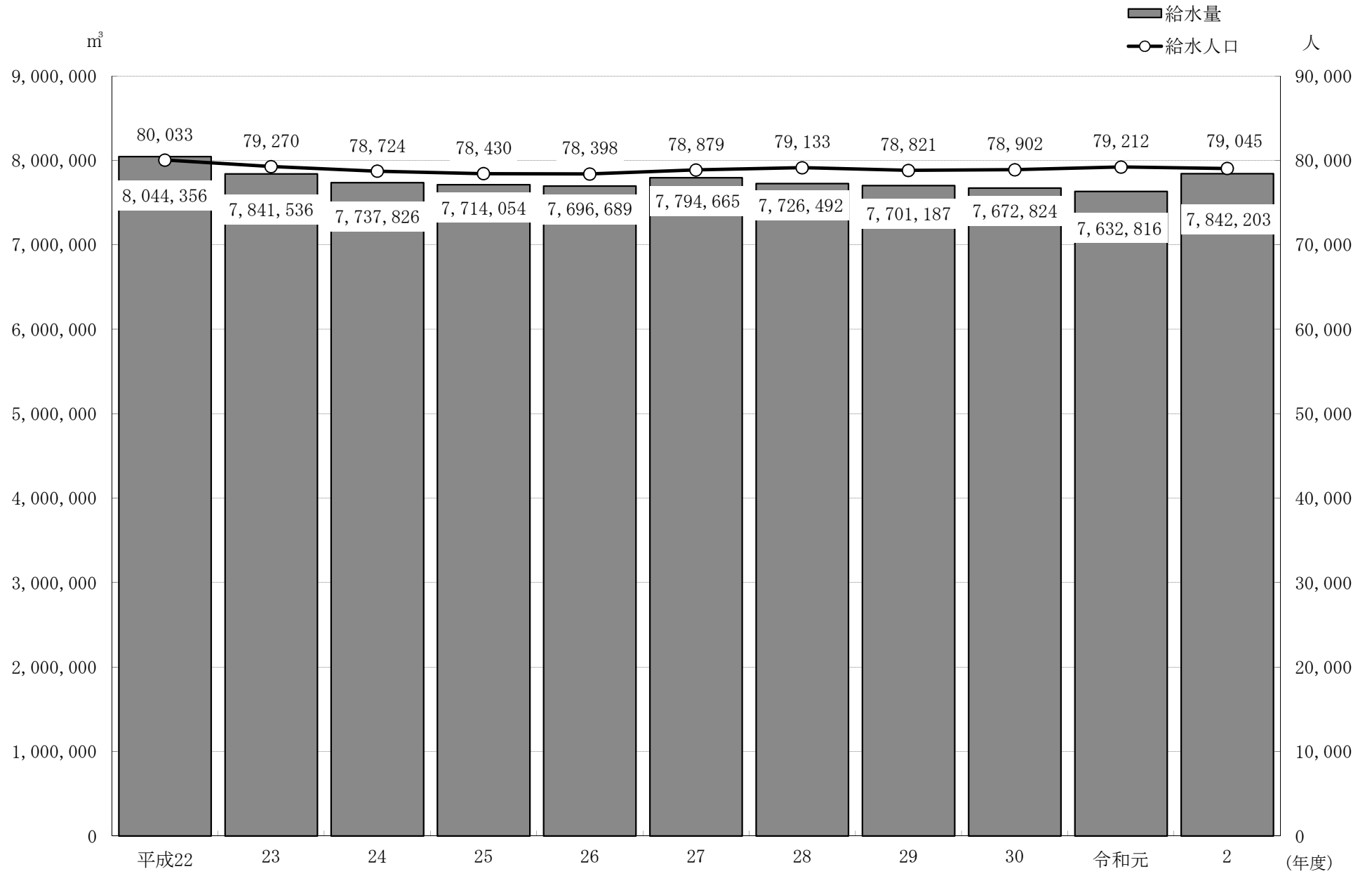

2 1日最大給水量及び平均給水量の推移

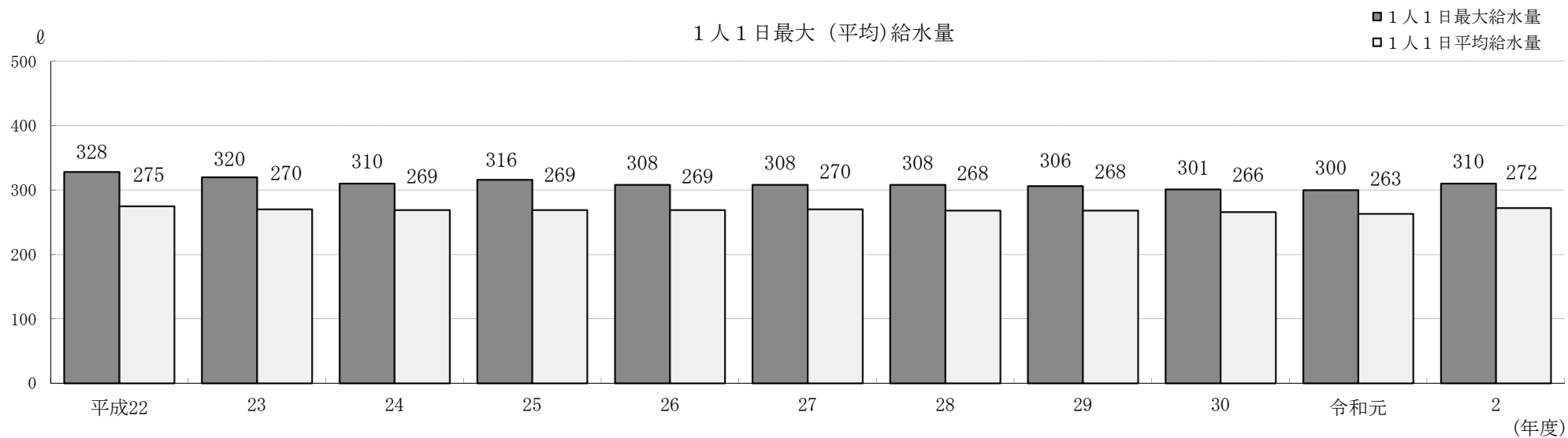
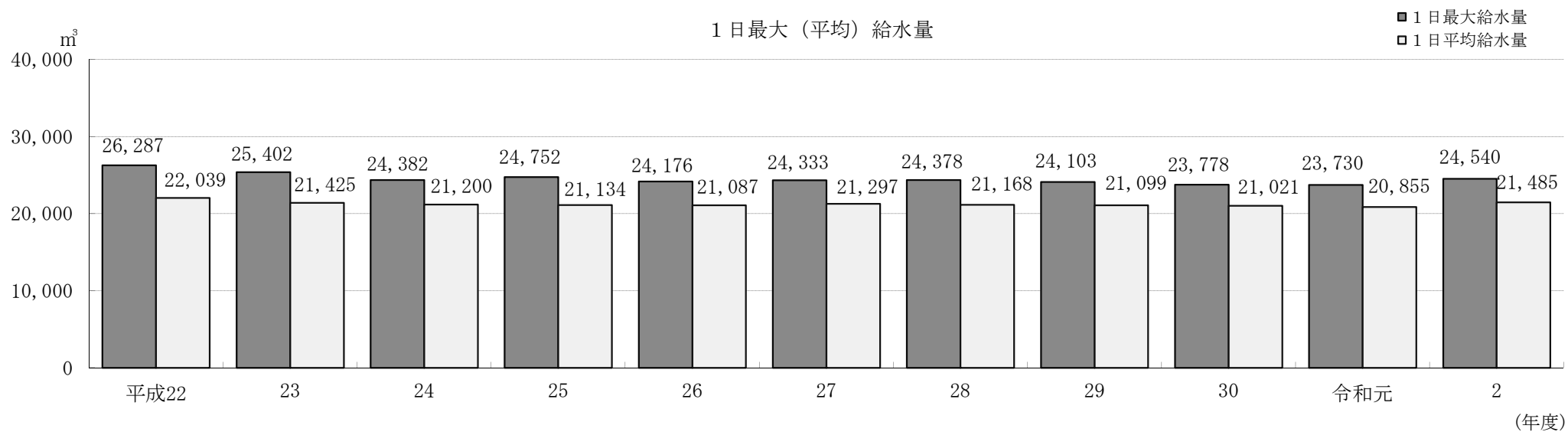

3 給水量に占める北千葉広域水道企業団からの受水量の推移

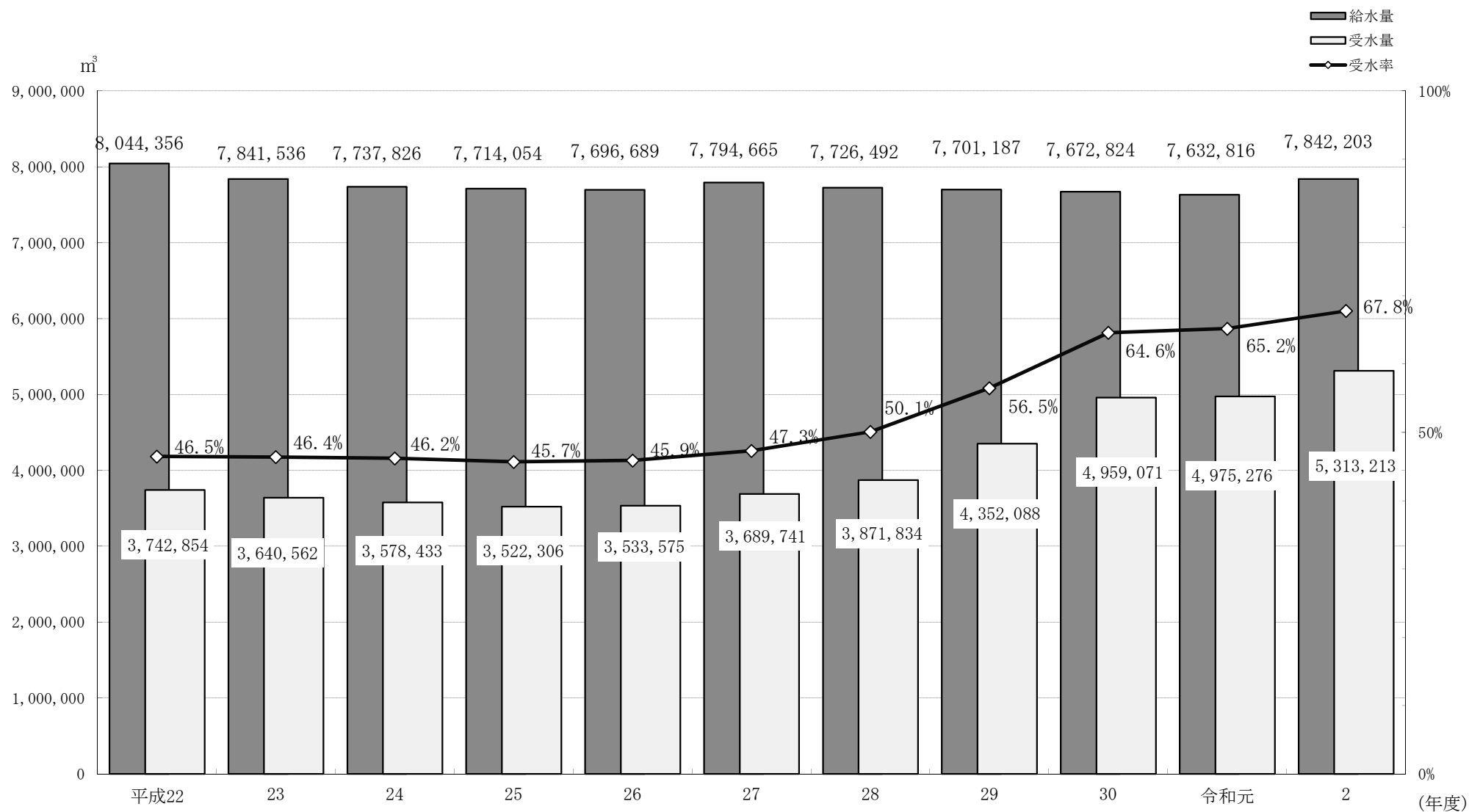

4 取水量、給水量及び有収水量等年度別状況

| 年度 | 地域名 | 給水区域内戸数(戸) | 給水区域内人口(人) | 給水戸数(戸) | 給水人口(人) | 普及率(%) | 受水量(m ³) | 揚水+受水量(m ³) | | 給水量(m ³) | | | 有収水量(年間)(m ³) | 有収率(%) | 1日最大給水量(m ³) | 1人1日最大給水量(ℓ) | 1人1日平均給水量(ℓ) |
|-------------|-----|------------|------------|---------|---------|--------|----------------------|-------------------------|---------|----------------------|---------|--------|---------------------------|--------|--------------------------|--------------|--------------|
| | | | | | | | | 年間 | 1ヶ月平均 | 年間 | 1ヶ月平均 | 1日平均 | | | | | |
| 20 | 小金 | 25,692 | 56,758 | 25,672 | 56,710 | 99.9 | 3,539,026 | 5,995,491 | 499,624 | 5,829,381 | 485,782 | 15,971 | 5,401,310 | 92.7 | 18,922 | 333.7 | 281.6 |
| | 常盤平 | 11,909 | 23,542 | 11,909 | 23,542 | 100 | 227,724 | 2,400,126 | 200,011 | 2,278,991 | 189,916 | 6,244 | 2,238,476 | 98.2 | 7,447 | 316.3 | 265.2 |
| | 計 | 37,601 | 80,300 | 37,581 | 80,252 | 99.9 | 3,766,750 | 8,395,617 | 699,635 | 8,108,372 | 675,698 | 22,215 | 7,639,786 | 94.2 | 26,369 | 325.0 | 273.4 |
| 21 | 小金 | 25,806 | 56,900 | 25,786 | 56,852 | 99.9 | 3,511,027 | 5,927,615 | 493,968 | 5,765,875 | 480,490 | 15,797 | 5,368,680 | 93.9 | 18,403 | 324.0 | 278.1 |
| | 常盤平 | 12,046 | 23,830 | 12,046 | 23,830 | 100 | 242,985 | 2,446,506 | 203,876 | 2,287,218 | 190,602 | 6,266 | 2,236,532 | 94.4 | 7,388 | 310.0 | 263.0 |
| | 計 | 37,852 | 80,730 | 37,832 | 80,682 | 99.9 | 3,754,012 | 8,374,121 | 697,843 | 8,053,093 | 671,091 | 22,063 | 7,605,212 | 94.1 | 25,791 | 317.0 | 270.6 |
| 22 | 小金 | 25,891 | 56,456 | 25,872 | 56,410 | 99.9 | 3,478,962 | 5,871,372 | 489,281 | 5,746,215 | 478,851 | 15,743 | 5,413,265 | 94.2 | 18,863 | 334.4 | 279.1 |
| | 常盤平 | 12,045 | 23,623 | 12,045 | 23,623 | 100 | 263,892 | 2,404,023 | 200,335 | 2,298,141 | 191,512 | 6,296 | 2,252,241 | 98.0 | 7,424 | 314.3 | 266.5 |
| | 計 | 37,936 | 80,079 | 37,917 | 80,033 | 99.9 | 3,742,854 | 8,275,395 | 689,616 | 8,044,356 | 670,363 | 22,039 | 7,665,506 | 93.5 | 26,287 | 324.4 | 272.8 |
| 23 | 小金 | 25,903 | 56,204 | 25,884 | 56,158 | 99.9 | 3,440,224 | 5,709,568 | 475,797 | 5,607,348 | 467,279 | 15,321 | 5,308,045 | 94.7 | 18,026 | 321.0 | 272.8 |
| | 常盤平 | 12,010 | 23,112 | 12,010 | 23,112 | 100 | 200,338 | 2,305,624 | 192,135 | 2,234,188 | 186,182 | 6,104 | 2,174,037 | 97.3 | 7,376 | 320.4 | 264.1 |
| | 計 | 37,913 | 79,316 | 37,894 | 79,270 | 99.9 | 3,640,562 | 8,015,192 | 667,933 | 7,841,536 | 653,461 | 21,425 | 7,482,082 | 95.4 | 25,402 | 320.7 | 268.5 |
| 24 | 小金 | 26,126 | 56,031 | 26,107 | 55,985 | 99.9 | 3,391,139 | 5,599,350 | 466,613 | 5,503,677 | 458,640 | 15,079 | 5,259,004 | 95.6 | 17,327 | 309.5 | 269.3 |
| | 常盤平 | 12,119 | 22,739 | 12,119 | 22,739 | 100 | 187,294 | 2,382,989 | 198,582 | 2,234,149 | 186,179 | 6,121 | 2,168,136 | 97.1 | 7,216 | 317.3 | 269.2 |
| | 計 | 38,245 | 78,770 | 38,226 | 78,724 | 99.9 | 3,578,433 | 7,982,339 | 665,195 | 7,737,826 | 644,819 | 21,200 | 7,427,140 | 96.0 | 24,543 | 313.4 | 269.3 |
| 25 | 小金 | 26,313 | 56,033 | 26,294 | 55,987 | 99.9 | 3,340,663 | 5,657,644 | 471,470 | 5,518,564 | 459,880 | 15,119 | 5,223,319 | 94.7 | 17,621 | 314.7 | 270.0 |
| | 常盤平 | 12,105 | 22,443 | 12,105 | 22,443 | 100 | 181,643 | 2,329,737 | 194,145 | 2,195,490 | 182,958 | 6,015 | 2,119,379 | 96.5 | 7,131 | 317.7 | 268.0 |
| | 計 | 38,418 | 78,476 | 38,399 | 78,430 | 99.9 | 3,522,306 | 7,987,381 | 665,615 | 7,714,054 | 642,838 | 21,134 | 7,342,698 | 95.2 | 24,752 | 316.2 | 269.0 |
| 26 | 小金 | 26,473 | 56,219 | 26,454 | 56,173 | 99.9 | 3,352,110 | 5,700,673 | 475,056 | 5,546,247 | 462,187 | 15,195 | 5,197,106 | 93.7 | 17,375 | 309.3 | 270.5 |
| | 常盤平 | 12,058 | 22,225 | 12,058 | 22,225 | 100 | 181,465 | 2,304,753 | 192,063 | 2,150,442 | 179,204 | 5,892 | 2,095,597 | 97.5 | 6,839 | 307.7 | 265.1 |
| | 計 | 38,531 | 78,444 | 38,512 | 78,398 | 99.9 | 3,533,575 | 8,005,426 | 667,119 | 7,696,689 | 641,391 | 21,087 | 7,292,703 | 94.8 | 24,214 | 308.5 | 267.8 |
| 27 | 小金 | 26,843 | 56,751 | 26,824 | 56,705 | 99.9 | 3,380,951 | 5,812,754 | 484,396 | 5,682,913 | 473,576 | 15,527 | 5,185,926 | 91.3 | 17,636 | 311.0 | 273.8 |
| | 常盤平 | 12,141 | 22,174 | 12,141 | 22,174 | 100 | 308,790 | 2,253,093 | 187,758 | 2,111,752 | 175,979 | 5,770 | 2,063,916 | 97.7 | 6,697 | 302.0 | 260.2 |
| | 計 | 38,984 | 78,925 | 38,965 | 78,879 | 99.9 | 3,689,741 | 8,065,847 | 672,154 | 7,794,665 | 649,555 | 21,297 | 7,249,842 | 93.0 | 24,333 | 306.5 | 267.0 |
| 28 | 小金 | 27,066 | 57,257 | 27,047 | 57,211 | 99.9 | 3,396,413 | 5,742,216 | 478,518 | 5,652,151 | 471,013 | 15,485 | 5,224,312 | 92.4 | 17,772 | 310.6 | 270.7 |
| | 常盤平 | 12,096 | 21,922 | 12,096 | 21,922 | 100 | 475,421 | 2,198,736 | 183,228 | 2,074,341 | 172,862 | 5,683 | 2,032,979 | 98.0 | 6,629 | 302.4 | 259.2 |
| | 計 | 39,162 | 79,179 | 39,143 | 79,133 | 99.9 | 3,871,834 | 7,940,952 | 661,746 | 7,726,492 | 643,874 | 21,168 | 7,257,291 | 93.9 | 24,401 | 306.5 | 265.0 |
| 29 | 小金 | 27,267 | 57,316 | 27,248 | 57,270 | 99.9 | 3,760,996 | 5,752,547 | 479,379 | 5,657,890 | 471,491 | 15,501 | 5,239,580 | 92.6 | 17,657 | 308.3 | 270.7 |
| | 常盤平 | 12,053 | 21,551 | 12,053 | 21,551 | 100 | 591,092 | 2,163,574 | 180,298 | 2,043,297 | 170,275 | 5,598 | 1,997,296 | 97.8 | 6,578 | 305.2 | 259.8 |
| | 計 | 39,320 | 78,867 | 39,301 | 78,821 | 99.9 | 4,352,088 | 7,916,121 | 659,677 | 7,701,187 | 641,766 | 21,099 | 7,236,876 | 94.0 | 24,103 | 306.8 | 265.3 |
| 30 | 小金 | 27,623 | 57,458 | 27,604 | 57,412 | 99.9 | 4,372,755 | 5,714,486 | 476,207 | 5,621,976 | 468,498 | 15,403 | 5,216,337 | 92.8 | 17,457 | 304.1 | 268.3 |
| | 常盤平 | 12,224 | 21,490 | 12,224 | 21,490 | 100 | 586,316 | 2,174,252 | 181,188 | 2,050,848 | 170,904 | 5,619 | 1,973,082 | 96.2 | 6,408 | 298.2 | 261.5 |
| | 計 | 39,847 | 78,948 | 39,828 | 78,902 | 99.9 | 4,959,071 | 7,888,738 | 657,395 | 7,672,824 | 639,402 | 21,021 | 7,189,419 | 93.7 | 23,865 | 301.2 | 264.9 |
| H31 (R元) | 小金 | 27,770 | 57,625 | 27,751 | 57,579 | 99.9 | 4,386,204 | 5,611,655 | 467,638 | 5,532,167 | 461,014 | 15,115 | 5,153,984 | 93.2 | 17,247 | 299.5 | 262.5 |
| | 常盤平 | 12,348 | 21,633 | 12,348 | 21,633 | 100 | 589,072 | 2,234,098 | 186,175 | 2,100,649 | 175,054 | 5,739 | 1,972,624 | 93.9 | 6,529 | 301.8 | 265.3 |
| | 計 | 40,118 | 79,258 | 40,099 | 79,212 | 99.9 | 4,975,276 | 7,845,753 | 653,813 | 7,632,816 | 636,068 | 20,855 | 7,126,608 | 93.4 | 23,776 | 300.7 | 263.9 |
| R2 | 小金 | 27,990 | 57,778 | 27,971 | 57,732 | 99.9 | 4,723,523 | 5,739,173 | 478,264 | 5,659,364 | 471,614 | 15,505 | 5,414,202 | 95.7 | 17,638 | 305.5 | 268.6 |
| | 常盤平 | 12,416 | 21,313 | 12,416 | 21,313 | 100 | 589,690 | 2,329,898 | 194,158 | 2,182,839 | 181,903 | 5,980 | 2,043,822 | 93.6 | 6,902 | 323.8 | 280.6 |
| | 計 | 40,406 | 79,091 | 40,387 | 79,045 | 99.9 | 5,313,213 | 8,069,071 | 672,423 | 7,842,203 | 653,517 | 21,485 | 7,458,024 | 95.1 | 24,540 | 314.7 | 274.6 |

給水区域内戸数：給水戸数に小金地区戸数（大谷口6戸、ニツ木2戸、根木内11戸）地域19戸プラスした戸数
給水区域内人口：給水人口に小金地区人口（大谷口14人、ニツ木5人、根木内27人）地域46人プラスした人口

5 総取水量、給水量の月別状況

(単位：m³)

| 年 月 | 小 金 地 区 | | | | 常 盤 平 地 区 | | | | 合 計 | | | | 小 金 地 区 揚 水 量 | 常 盤 平 地 区 揚 水 量 |
|------|-----------|-----------|-------------------|---------------|-----------|-----------|------------------|---------------|-----------|-----------|-------------------|---------------|------------------|--------------------|
| | 総取水量 | 給 水 量 | | 北千葉から の受水量 | 総取水量 | 給 水 量 | | 北千葉から の受水量 | 総取水量 | 給 水 量 | | 北千葉から の受水量 | | |
| | 月 間 | 月 間 | 1日最大 | | 月 間 | 月 間 | 1日最大 | | 月 間 | 月 間 | 1日最大 | | | |
| R2.4 | 474,321 | 470,697 | (4/19) 16,894 | 388,142 | 188,044 | 176,847 | (4/19) 6,472 | 48,466 | 662,365 | 647,544 | (4/19) 23,366 | 436,608 | 86,179 | 139,578 |
| 5 | 492,833 | 486,378 | (5/24) 17,160 | 401,146 | 198,495 | 186,287 | (5/17) 6,628 | 50,075 | 691,328 | 672,665 | (5/24) 23,785 | 451,221 | 91,687 | 148,420 |
| 6 | 472,712 | 464,402 | (6/7) 16,765 | 388,224 | 191,841 | 179,824 | (6/7) 6,498 | 48,478 | 664,553 | 644,226 | (6/7) 23,263 | 436,702 | 84,488 | 143,363 |
| 7 | 479,473 | 471,297 | (7/19) 17,638 | 401,085 | 197,252 | 185,113 | (7/19) 6,902 | 50,062 | 676,725 | 656,410 | (7/19) 24,540 | 451,147 | 78,388 | 147,190 |
| 8 | 496,017 | 486,019 | (8/2) 17,028 | 401,051 | 205,588 | 192,408 | (8/2) 6,785 | 50,091 | 701,605 | 678,427 | (8/2) 23,813 | 451,142 | 94,966 | 155,497 |
| 9 | 466,045 | 455,332 | (9/27) 16,632 | 388,132 | 191,950 | 179,628 | (9/27) 6,581 | 48,469 | 657,995 | 634,960 | (9/27) 23,213 | 436,601 | 77,913 | 143,481 |
| 10 | 483,540 | 473,559 | (10/18) 16,835 | 401,259 | 197,164 | 184,876 | (10/18) 6,615 | 50,083 | 680,704 | 658,435 | (10/18) 23,450 | 451,342 | 82,281 | 147,081 |
| 11 | 470,199 | 463,727 | (11/15) 16,819 | 388,264 | 189,911 | 178,620 | (11/15) 6,464 | 48,473 | 660,110 | 642,347 | (11/15) 23,283 | 436,737 | 81,935 | 141,438 |
| 12 | 492,142 | 487,423 | (12/31) 17,600 | 401,253 | 198,696 | 185,444 | (12/31) 6,746 | 50,068 | 690,838 | 672,867 | (12/31) 24,346 | 451,321 | 90,889 | 148,628 |
| R3.1 | 489,085 | 486,944 | (1/31) 17,075 | 401,254 | 198,071 | 185,081 | (1/31) 6,511 | 50,091 | 687,156 | 672,025 | (1/31) 23,586 | 451,345 | 87,831 | 147,980 |
| 2 | 440,878 | 437,635 | (2/7) 16,994 | 362,466 | 179,213 | 167,320 | (2/7) 6,495 | 45,229 | 620,091 | 604,955 | (2/7) 23,489 | 407,695 | 78,412 | 133,984 |
| 3 | 481,928 | 475,951 | (3/14) 17,071 | 401,247 | 193,673 | 181,391 | (3/14) 6,578 | 50,105 | 675,601 | 657,342 | (3/14) 23,649 | 451,352 | 80,681 | 143,568 |
| 合 計 | 5,739,173 | 5,659,364 | | 4,723,523 | 2,329,898 | 2,182,839 | | 589,690 | 8,069,071 | 7,842,203 | | 5,313,213 | 1,015,650 | 1,740,208 |

(注) 総取水量=揚水量+北千葉広域水道企業団からの受水量

6 給水装置工事施工状況

(単位：件)

| 地区 | 口径 年月 | 13mm | | 20mm | | 25mm | | 30mm | | 40mm | | 50mm | | 75mm | | 100mm | | 合計 | |
|-----|----------|------|----------|------|----------|------|----------|------|----------|------|----------|------|----------|------|----------|-------|----------|-----|----------|
| | | 新設 | 増設 改造 | 新設 | 増設 改造 | 新設 | 増設 改造 | 新設 | 増設 改造 | 新設 | 増設 改造 | 新設 | 増設 改造 | 新設 | 増設 改造 | 新設 | 増設 改造 | 新設 | 増設 改造 |
| 小金 | R2.4 | 1 | | 10 | 10 | | | 1 | | | | | | | | | | 12 | 10 |
| | 5 | 1 | 1 | 22 | 13 | | | | | 1 | | | | | | | | 23 | 15 |
| | 6 | | | 13 | 5 | 1 | | | 1 | | | | | | | | | 14 | 6 |
| | 7 | | 2 | 15 | 8 | | | | | | | | | | | | | 15 | 10 |
| | 8 | 3 | 13 | 8 | 11 | | | | | | | 1 | | | | | | 11 | 25 |
| | 9 | | 1 | 11 | 9 | 1 | 1 | | | | | | | | | | | 12 | 11 |
| | 10 | | | 5 | 10 | | | | | | | | | | | | | 5 | 10 |
| | 11 | | | 23 | 10 | | | | | | | 1 | | | | | | 24 | 10 |
| | 12 | | | 6 | 6 | 1 | 1 | | 1 | | | | | | | | | 7 | 8 |
| | R3.1 | 10 | | 3 | 11 | | 1 | | | | | | | | | | | 13 | 12 |
| | 2 | 1 | 2 | 6 | 8 | | | 1 | | | | | | | | | | 8 | 10 |
| | 3 | 6 | 2 | 243 | 13 | 2 | 1 | | 1 | | 1 | | 1 | | | | | 251 | 19 |
| 小計 | | 22 | 21 | 365 | 114 | 5 | 4 | 2 | 3 | 0 | 2 | 1 | 2 | 0 | 0 | 0 | 0 | 395 | 146 |
| 常盤平 | R2.4 | 13 | | | 3 | | 1 | | | | | | | | | | | 13 | 4 |
| | 5 | | 1 | 11 | 2 | | 1 | | | | | | | | | | | 11 | 4 |
| | 6 | | | 1 | | | | 1 | | | | | | | | | | 2 | 0 |
| | 7 | 1 | | | 5 | | | | | | | | | | | | | 1 | 5 |
| | 8 | | 1 | 12 | 1 | | | | | | | | | | | | | 12 | 2 |
| | 9 | | | | 1 | | | | | | | | | | | | | 0 | 1 |
| | 10 | | | 1 | 3 | | | | | | | | | | | | | 1 | 3 |
| | 11 | | | | 4 | | 1 | | | | | | | | | | | 0 | 5 |
| | 12 | | | 4 | 2 | | | | | | | | | | | | | 4 | 2 |
| | R3.1 | | | 5 | 3 | | | | | | | | | | | | | 5 | 3 |
| | 2 | 1 | | 18 | 2 | | | | | | | | | | | | | 19 | 2 |
| | 3 | 1 | | 4 | 1 | | | | | | | | | | | | | 5 | 1 |
| 小計 | | 16 | 2 | 56 | 27 | 0 | 3 | 1 | 0 | 0 | 0 | 0 | 0 | 0 | 0 | 0 | 0 | 73 | 32 |
| 合計 | | 38 | 23 | 421 | 141 | 5 | 7 | 3 | 3 | 0 | 2 | 1 | 2 | 0 | 0 | 0 | 0 | 468 | 178 |

7 漏水修理等業務委託に関する業務状況

(単位：件)

| | 電 話 処 理 件 数 | 現 地 確 認 件 数 | | 公 道 漏 水 修 理 件 数 | | 宅 内 漏 水 修 理 件 数 | |
|------|----------------|----------------|----|--------------------|----|--------------------|----|
| | | 昼間 | 夜間 | 昼間 | 夜間 | 昼間 | 夜間 |
| R2.4 | 7 | 5 | 0 | 0 | 0 | 5 | 0 |
| 5 | 4 | 8 | 0 | 0 | 0 | 3 | 0 |
| 6 | 7 | 2 | 0 | 0 | 0 | 2 | 0 |
| 7 | 4 | 5 | 0 | 0 | 0 | 3 | 0 |
| 8 | 10 | 4 | 1 | 2 | 0 | 2 | 0 |
| 9 | 5 | 4 | 1 | 0 | 1 | 1 | 0 |
| 10 | 3 | 4 | 0 | 0 | 0 | 4 | 0 |
| 11 | 5 | 5 | 1 | 0 | 0 | 3 | 0 |
| 12 | 4 | 6 | 0 | 1 | 0 | 2 | 0 |
| R3.1 | 17 | 7 | 0 | 3 | 0 | 4 | 0 |
| 2 | 7 | 4 | 0 | 0 | 0 | 2 | 0 |
| 3 | 12 | 12 | 0 | 0 | 0 | 1 | 0 |
| 計 | 85 | 66 | 3 | 6 | 1 | 32 | 0 |

8 漏水修理件数

(単位：件)

| 区分 \ 地区 | 小 金 | 常盤平 | 計 |
|---------|-----|-----|----|
| 本 管 | 0 | 0 | 0 |
| | 0 | 0 | 0 |
| 給 水 管 | 31 | 2 | 33 |
| | 0 | 0 | 0 |
| 弁 栓 類 | 6 | 0 | 6 |
| | 0 | 0 | 0 |
| 計 | 37 | 2 | 39 |
| | 0 | 0 | 0 |
| 合 計 | 37 | 2 | 39 |

* 下段：原因者負担によるもの

9 給水分析

令和 2 年度 配水量 分析 表

| | | | | |
|---|--|---|---|---|
| 揚水＋受水量 8,069,071 ^m ₃ 揚水量 2,755,858 ^m ₃ 受水量 5,313,213 ^m ₃ | 配水量 7,842,203 ^m ₃ 100.0% | 有効水量 7,534,642 ^m ₃ 96.07% | 有収水量 7,458,024 ^m ₃ 95.10% | 料金水量 7,458,001 ^m ₃ 95.10% |
| | | | その他 23 ^m ₃ 0.00% | |
| | | | 無収水量 76,618 ^m ₃ 0.97% | メーター不感水量 74,579 ^m ₃ 0.95% |
| | | | 事業量水量 2,039 ^m ₃ 0.02% | |
| | | 無効水量 307,561 ^m ₃ 3.93% | 調定減額水量 5,043 ^m ₃ 0.06% | |
| | | | 漏水量 127 ^m ₃ 0.00% | |
| | | | その他 302,391 ^m ₃ 3.87% | |

10 大口需要者の状況

小金地区

| 区分 順位 | 使用水量(m ³) | | |
|----------|-----------------------|--------|-------|
| | 年 間 | 1 か月当り | 1 日当り |
| 1 | 23,817 | 1,985 | 65 |
| 2 | 11,740 | 978 | 32 |
| 3 | 11,654 | 971 | 32 |
| 4 | 11,593 | 966 | 32 |
| 5 | 9,537 | 795 | 26 |
| 6 | 8,373 | 698 | 23 |
| 7 | 8,175 | 681 | 22 |
| 8 | 8,035 | 670 | 22 |
| 9 | 7,945 | 662 | 22 |
| 10 | 7,873 | 656 | 22 |
| 11 | 6,859 | 572 | 19 |
| 12 | 6,828 | 569 | 19 |
| 13 | 6,704 | 559 | 18 |
| 14 | 6,343 | 529 | 17 |
| 15 | 6,030 | 503 | 17 |
| 16 | 5,247 | 437 | 14 |
| 17 | 5,097 | 425 | 14 |
| 18 | 5,074 | 423 | 14 |
| 19 | 5,038 | 420 | 14 |
| 20 | 5,006 | 417 | 14 |
| 21 | 4,991 | 416 | 14 |
| 22 | 4,914 | 410 | 13 |
| 23 | 4,705 | 392 | 13 |
| 24 | 4,216 | 351 | 12 |
| 25 | 4,141 | 345 | 11 |
| 26 | 3,505 | 292 | 10 |
| 27 | 3,306 | 276 | 9 |
| 28 | 3,277 | 273 | 9 |
| 29 | 3,254 | 271 | 9 |
| 30 | 3,242 | 270 | 9 |

常盤平地区

| 区分 順位 | 使用水量(m ³) | | |
|----------|-----------------------|--------|-------|
| | 年 間 | 1 か月当り | 1 日当り |
| 1 | 11,716 | 976 | 32 |
| 2 | 10,447 | 871 | 29 |
| 3 | 10,221 | 852 | 28 |
| 4 | 9,093 | 758 | 25 |
| 5 | 7,548 | 629 | 21 |
| 6 | 6,714 | 560 | 18 |
| 7 | 6,707 | 559 | 18 |
| 8 | 5,887 | 491 | 16 |
| 9 | 4,077 | 340 | 11 |
| 10 | 3,976 | 331 | 11 |
| 11 | 3,941 | 328 | 11 |
| 12 | 3,784 | 315 | 10 |
| 13 | 3,726 | 311 | 10 |
| 14 | 3,394 | 283 | 9 |
| 15 | 3,313 | 276 | 9 |
| 16 | 3,299 | 275 | 9 |
| 17 | 3,106 | 259 | 9 |
| 18 | 2,954 | 246 | 8 |
| 19 | 2,916 | 243 | 8 |
| 20 | 2,883 | 240 | 8 |
| 21 | 2,854 | 238 | 8 |
| 22 | 2,687 | 224 | 7 |
| 23 | 2,558 | 213 | 7 |
| 24 | 2,357 | 196 | 6 |
| 25 | 2,319 | 193 | 6 |
| 26 | 2,316 | 193 | 6 |
| 27 | 2,018 | 168 | 6 |
| 28 | 1,996 | 166 | 5 |
| 29 | 1,864 | 155 | 5 |
| 30 | 1,804 | 150 | 5 |

V 動力及び受水料金

| | |
|--------------|----|
| 1 動力 | 43 |
| 2 受水料金 | 44 |

1 動力

電力使用量及び電力料金（年度別）

| 区分 年度 | 小金浄水場 | | 大金平浄水場 | | 幸田配水場 | | 常盤平浄水場 | | 合計 | |
|----------|----------------|-------------|----------------|-------------|----------------|-------------|----------------|-------------|----------------|-------------|
| | 電力使用量 (KWH) | 電力料金 (円) | 電力使用量 (KWH) | 電力料金 (円) | 電力使用量 (KWH) | 電力料金 (円) | 電力使用量 (KWH) | 電力料金 (円) | 電力使用量 (KWH) | 電力料金 (円) |
| 18 | 785,544 | 11,214,439 | 377,300 | 5,631,089 | 789,672 | 10,768,168 | 901,998 | 12,766,692 | 2,854,514 | 40,380,388 |
| 19 | 827,412 | 11,997,690 | 382,327 | 5,772,072 | 787,848 | 10,924,376 | 880,854 | 12,773,007 | 2,878,441 | 41,467,145 |
| 20 | 762,272 | 13,552,946 | 368,309 | 6,284,758 | 811,428 | 12,696,962 | 885,342 | 14,202,445 | 2,827,351 | 46,737,111 |
| 21 | 719,497 | 10,350,721 | 328,457 | 4,909,184 | 791,550 | 10,255,626 | 817,632 | 11,012,144 | 2,657,136 | 36,527,675 |
| 22 | 648,954 | 9,270,050 | 337,497 | 5,071,270 | 775,320 | 10,430,175 | 801,810 | 11,120,420 | 2,563,581 | 35,891,915 |
| 23 | 583,056 | 9,272,003 | 371,196 | 5,781,476 | 769,530 | 11,376,494 | 702,588 | 10,914,244 | 2,426,370 | 37,344,217 |
| 24 | 597,684 | 10,942,833 | 336,341 | 6,557,011 | 762,396 | 13,247,883 | 725,910 | 13,064,899 | 2,422,331 | 43,812,626 |
| 25 | 629,448 | 12,883,462 | 326,910 | 7,030,181 | 748,479 | 14,698,134 | 722,250 | 14,427,280 | 2,427,087 | 49,039,057 |
| 26 | 626,932 | 14,113,790 | 342,633 | 7,795,637 | 729,889 | 15,750,790 | 767,438 | 16,959,580 | 2,466,892 | 54,619,797 |
| 27 | 746,665 | 14,862,632 | 300,919 | 6,328,017 | 551,668 | 11,175,280 | 762,782 | 15,116,517 | 2,362,034 | 47,482,446 |
| 28 | 723,546 | 12,539,019 | 315,267 | 5,648,594 | 454,786 | 7,926,864 | 735,857 | 12,677,198 | 2,229,456 | 38,791,675 |
| 29 | 668,532 | 12,919,311 | 321,013 | 6,153,171 | 438,911 | 8,133,007 | 730,736 | 13,756,485 | 2,159,192 | 40,961,974 |
| 30 | 618,669 | 13,178,680 | 242,855 | 5,329,686 | 444,288 | 8,887,284 | 728,143 | 14,970,193 | 2,033,955 | 42,365,843 |
| R元 | 570,164 | 12,569,276 | 232,789 | 5,189,437 | 450,505 | 8,946,947 | 749,671 | 15,465,318 | 2,003,129 | 42,170,978 |
| R2 | 674,186 | 12,274,809 | 6,263 | 155,732 | 468,973 | 8,035,345 | 775,648 | 13,643,453 | 1,925,070 | 34,109,339 |

| 小金地区井戸 | | 常盤平地区井戸 | | 合計 | |
|----------------|-------------|----------------|-------------|----------------|-------------|
| 電力使用量 (KWH) | 電力料金 (円) | 電力使用量 (KWH) | 電力料金 (円) | 電力使用量 (KWH) | 電力料金 (円) |
| 760,916 | 10,472,287 | 831,493 | 11,613,557 | 1,592,409 | 22,085,844 |
| 722,962 | 10,287,098 | 901,834 | 12,663,518 | 1,624,796 | 22,950,616 |
| 745,498 | 11,694,453 | 806,943 | 12,861,977 | 1,552,441 | 24,556,430 |
| 702,473 | 9,727,268 | 816,254 | 11,322,564 | 1,518,727 | 21,049,832 |
| 697,979 | 9,760,608 | 799,017 | 11,230,167 | 1,496,996 | 20,990,775 |
| 653,342 | 10,124,172 | 807,833 | 12,455,692 | 1,461,175 | 22,579,864 |
| 645,084 | 11,537,289 | 793,547 | 14,195,715 | 1,438,631 | 25,733,004 |
| 669,231 | 13,750,882 | 784,471 | 16,202,000 | 1,453,702 | 29,952,882 |
| 677,290 | 15,174,469 | 719,991 | 16,449,453 | 1,397,281 | 31,623,922 |
| 720,422 | 14,176,012 | 643,777 | 13,490,918 | 1,364,199 | 27,666,930 |
| 687,526 | 11,424,180 | 539,311 | 9,519,331 | 1,226,837 | 20,943,511 |
| 582,586 | 10,945,643 | 474,807 | 9,358,333 | 1,057,393 | 20,303,976 |
| 383,080 | 8,187,498 | 494,873 | 10,550,282 | 877,953 | 18,737,780 |
| 352,834 | 8,309,409 | 515,271 | 11,039,672 | 868,105 | 19,349,081 |
| 378,361 | 7,617,729 | 543,849 | 10,191,175 | 922,210 | 17,808,904 |

令和2年度 電力使用量及び電力料金（月別）

| 区分 月 | 小金浄水場 | | 大金平浄水場 | | 幸田配水場 | | 常盤平浄水場 | | 合計 | |
|---------|----------------|-------------|----------------|-------------|----------------|-------------|----------------|-------------|----------------|-------------|
| | 電力使用量 (KWH) | 電力料金 (円) | 電力使用量 (KWH) | 電力料金 (円) | 電力使用量 (KWH) | 電力料金 (円) | 電力使用量 (KWH) | 電力料金 (円) | 電力使用量 (KWH) | 電力料金 (円) |
| R2. 4 | 54,318 | 1,142,477 | 6,263 | 155,732 | 37,954 | 743,442 | 64,383 | 1,286,728 | 162,918 | 3,328,379 |
| 5 | 54,683 | 1,153,118 | | | 37,684 | 735,127 | 63,255 | 1,272,420 | 155,622 | 3,160,665 |
| 6 | 57,385 | 1,195,711 | | | 39,574 | 755,754 | 67,189 | 1,335,579 | 164,148 | 3,287,044 |
| 7 | 56,572 | 1,166,337 | | | 38,710 | 751,353 | 63,737 | 1,311,733 | 159,019 | 3,229,423 |
| 8 | 56,344 | 1,178,955 | | | 40,187 | 781,074 | 69,661 | 1,406,609 | 166,192 | 3,366,638 |
| 9 | 61,875 | 1,248,730 | | | 42,071 | 787,611 | 68,102 | 1,335,601 | 172,048 | 3,371,942 |
| 10 | 55,213 | 1,098,945 | | | 39,534 | 717,103 | 62,551 | 1,147,914 | 157,298 | 2,963,962 |
| 11 | 55,757 | 839,041 | | | 40,008 | 582,330 | 64,061 | 939,569 | 159,826 | 2,360,940 |
| 12 | 54,307 | 800,292 | | | 38,380 | 547,578 | 62,392 | 895,011 | 155,079 | 2,242,881 |
| R3. 1 | 58,828 | 847,934 | | | 39,769 | 558,929 | 65,889 | 928,192 | 164,486 | 2,335,055 |
| 2 | 57,738 | 835,246 | | | 39,470 | 557,159 | 66,399 | 935,997 | 163,607 | 2,328,402 |
| 3 | 51,166 | 768,023 | | | 35,632 | 517,885 | 58,029 | 848,100 | 144,827 | 2,134,008 |
| 計 | 674,186 | 12,274,809 | 6,263 | 155,732 | 468,973 | 8,035,345 | 775,648 | 13,643,453 | 1,925,070 | 34,109,339 |

| 小金地区井戸 | | 常盤平地区井戸 | | 合計 | |
|----------------|-------------|----------------|-------------|----------------|-------------|
| 電力使用量 (KWH) | 電力料金 (円) | 電力使用量 (KWH) | 電力料金 (円) | 電力使用量 (KWH) | 電力料金 (円) |
| 38,789 | 823,901 | 45,619 | 933,749 | 84,408 | 1,757,650 |
| 34,433 | 746,106 | 46,032 | 944,310 | 80,465 | 1,690,416 |
| 29,676 | 664,397 | 43,347 | 896,328 | 73,023 | 1,560,725 |
| 29,691 | 658,098 | 49,575 | 1,050,248 | 79,266 | 1,708,346 |
| 30,353 | 700,874 | 46,308 | 984,126 | 76,661 | 1,685,000 |
| 32,163 | 710,679 | 50,107 | 1,016,534 | 82,270 | 1,727,213 |
| 27,216 | 587,910 | 37,083 | 696,289 | 64,299 | 1,284,199 |
| 31,024 | 553,292 | 47,469 | 780,014 | 78,493 | 1,333,306 |
| 30,031 | 528,928 | 45,463 | 736,414 | 75,494 | 1,265,342 |
| 32,382 | 553,287 | 46,980 | 747,176 | 79,362 | 1,300,463 |
| 33,098 | 563,439 | 46,545 | 743,008 | 79,643 | 1,306,447 |
| 29,505 | 526,818 | 39,321 | 662,979 | 68,826 | 1,189,797 |
| 378,361 | 7,617,729 | 543,849 | 10,191,175 | 922,210 | 17,808,904 |

2 令和2年度 受水料金

[税込み]

| 月 | 基本料金 (円) | 使用料金 (円) | 合計 (円) | 受水量 (m ³) | | |
|------|-------------|-------------|-------------|-----------------------|---------|-----------|
| | | | | 小金 | 常盤平 | 計 |
| R2.4 | 26,599,375 | 4,802,688 | 31,402,063 | 388,142 | 48,466 | 436,608 |
| 5 | 26,599,375 | 4,963,431 | 31,562,806 | 401,146 | 50,075 | 451,221 |
| 6 | 26,599,375 | 4,803,722 | 31,403,097 | 388,224 | 48,478 | 436,702 |
| 7 | 26,599,375 | 4,962,617 | 31,561,992 | 401,085 | 50,062 | 451,147 |
| 8 | 26,599,375 | 4,962,562 | 31,561,937 | 401,051 | 50,091 | 451,142 |
| 9 | 26,599,375 | 4,802,611 | 31,401,986 | 388,132 | 48,469 | 436,601 |
| 小計 | 159,596,250 | 29,297,631 | 188,893,881 | 2,367,780 | 295,641 | 2,663,421 |
| 10 | 26,599,375 | 4,964,762 | 31,564,137 | 401,259 | 50,083 | 451,342 |
| 11 | 26,599,375 | 4,804,107 | 31,403,482 | 388,264 | 48,473 | 436,737 |
| 12 | 26,599,375 | 4,964,531 | 31,563,906 | 401,253 | 50,068 | 451,321 |
| R3.1 | 26,599,375 | 4,964,795 | 31,564,170 | 401,254 | 50,091 | 451,345 |
| 2 | 26,599,375 | 4,484,645 | 31,084,020 | 362,466 | 45,229 | 407,695 |
| 3 | 26,599,375 | 4,964,872 | 31,564,247 | 401,247 | 50,105 | 451,352 |
| 小計 | 159,596,250 | 29,147,712 | 188,743,962 | 2,355,743 | 294,049 | 2,649,792 |
| 合計 | 319,192,500 | 58,445,343 | 377,637,843 | 4,723,523 | 589,690 | 5,313,213 |
| 前年度 | 320,628,078 | 54,230,479 | 374,858,557 | 4,386,204 | 589,072 | 4,975,276 |

VI 料 金

| | | |
|---|-------------|----|
| 1 | 水道料金 | 47 |
| 2 | 給水申込納付金 | 49 |
| 3 | 月別水道料金一覧表 | 49 |
| 4 | 水道料金収入の推移 | 49 |
| 5 | 水道料金納入別収納状況 | 50 |
| 6 | 手数料 | 52 |

1 水道料金

| 改定年月日 | | 令和元年10月1日 | | | |
|--------|------------|------------|-------------|----------------------|------------|
| 実施期間 | | 令和元年10月1日 | | | |
| 給水装置 | 料率 用途 | 料金（1か月につき） | | | |
| | | 基本料金 | | 超過料金 | |
| | | 基本水量 | 料金 | 超過水量 | 料金 |
| 専用給水装置 | 一般用 | 10立方メートル | 1,001円 | 10立方メートルを超え | 1立方メートルにつき |
| | | | | 20立方メートルまで | 176円 |
| | | | | 20立方メートルを超え | 1立方メートルにつき |
| | | | | 30立方メートルまで | 264円 |
| | | | | 30立方メートルを超え | 1立方メートルにつき |
| | | | | 50立方メートルまで | 297円 |
| | | | | 50立方メートルを超え | 1立方メートルにつき |
| | 80立方メートルまで | 363円 | | | |
| 公衆浴場用 | 100立方メートル | 3,300円 | 80立方メートルを超え | 1立方メートルにつき | |
| | | | 200立方メートルまで | 407円 | |
| | | | | 200立方メートルを超え | 1立方メートルにつき |
| | | | | える分 | 451円 |
| | | | | 100立方メートルを超える1立方メートル | につき55円 |

◎税抜額については、平成7年12月18日（改定率27.94%）に改定し、平成8年4月1日より実施

備考

- 1 使用水量が基本水量に達しない場合は、基本料金とする。
 - 2 特別給水用料金については、使用水量1立方メートルにつき451円とする。
- ※ 算出計で1円未満の端数あるときは、その端数金額を切り捨てる。

<生活保護世帯に対する料金の減免について>

- 1か月当たりの料金の減免の額は、500円にその月分の料金に係る消費税及び地方消費税相当額を加算した額とする。
- （生活保護世帯に対する水道料金の減免措置に関する規程第3条）

<消費税の総額表示について>

- 令和元年10月1日より消費税率が10%となったため、料金体系表は10%消費税込額で表示した。
- 水道料金（円未満切捨て）＝（基本料金＋超過料金）

水道料金の早見表 (2か月)

令和元年10月1日現在

| 使用水量 (m ³) | 金 額 (円) | 使用水量 (m ³) | 金 額 (円) | 使用水量 (m ³) | 金 額 (円) | 使用水量 (m ³) | 金 額 (円) |
|---------------------------|------------|---------------------------|------------|---------------------------|------------|---------------------------|------------|
| 20以下 | 2,002 | 70 | 13,772 | 120 | 29,942 | 170 | 48,532 |
| 21 | 2,178 | 71 | 14,069 | 121 | 30,305 | 171 | 48,939 |
| 22 | 2,354 | 72 | 14,366 | 122 | 30,668 | 172 | 49,346 |
| 23 | 2,530 | 73 | 14,663 | 123 | 31,031 | 173 | 49,753 |
| 24 | 2,706 | 74 | 14,960 | 124 | 31,394 | 174 | 50,160 |
| 25 | 2,882 | 75 | 15,257 | 125 | 31,757 | 175 | 50,567 |
| 26 | 3,058 | 76 | 15,554 | 126 | 32,120 | 176 | 50,974 |
| 27 | 3,234 | 77 | 15,851 | 127 | 32,483 | 177 | 51,381 |
| 28 | 3,410 | 78 | 16,148 | 128 | 32,846 | 178 | 51,788 |
| 29 | 3,586 | 79 | 16,445 | 129 | 33,209 | 179 | 52,195 |
| 30 | 3,762 | 80 | 16,742 | 130 | 33,572 | 180 | 52,602 |
| 31 | 3,938 | 81 | 17,039 | 131 | 33,935 | 181 | 53,009 |
| 32 | 4,114 | 82 | 17,336 | 132 | 34,298 | 182 | 53,416 |
| 33 | 4,290 | 83 | 17,633 | 133 | 34,661 | 183 | 53,823 |
| 34 | 4,466 | 84 | 17,930 | 134 | 35,024 | 184 | 54,230 |
| 35 | 4,642 | 85 | 18,227 | 135 | 35,387 | 185 | 54,637 |
| 36 | 4,818 | 86 | 18,524 | 136 | 35,750 | 186 | 55,044 |
| 37 | 4,994 | 87 | 18,821 | 137 | 36,113 | 187 | 55,451 |
| 38 | 5,170 | 88 | 19,118 | 138 | 36,476 | 188 | 55,858 |
| 39 | 5,346 | 89 | 19,415 | 139 | 36,839 | 189 | 56,265 |
| 40 | 5,522 | 90 | 19,712 | 140 | 37,202 | 190 | 56,672 |
| 41 | 5,700 | 91 | 20,009 | 141 | 37,565 | 191 | 57,079 |
| 42 | 6,050 | 92 | 20,306 | 142 | 37,928 | 192 | 57,486 |
| 43 | 6,314 | 93 | 20,603 | 143 | 38,291 | 193 | 57,893 |
| 44 | 6,578 | 94 | 20,900 | 144 | 38,654 | 194 | 58,300 |
| 45 | 6,842 | 95 | 21,197 | 145 | 39,017 | 195 | 58,707 |
| 46 | 7,106 | 96 | 21,494 | 146 | 39,380 | 196 | 59,114 |
| 47 | 7,370 | 97 | 21,791 | 147 | 39,743 | 197 | 59,521 |
| 48 | 7,634 | 98 | 22,088 | 148 | 40,106 | 198 | 59,928 |
| 49 | 7,898 | 99 | 22,385 | 149 | 40,469 | 199 | 60,335 |
| 50 | 8,162 | 100 | 22,682 | 150 | 40,832 | 200 | 60,742 |
| 51 | 8,426 | 101 | 23,045 | 151 | 41,195 | | |
| 52 | 8,690 | 102 | 23,408 | 152 | 41,558 | 300 | 101,442 |
| 53 | 8,954 | 103 | 23,771 | 153 | 41,921 | | |
| 54 | 9,218 | 104 | 24,134 | 154 | 42,284 | 400 | 142,142 |
| 55 | 9,482 | 105 | 24,497 | 155 | 42,647 | | |
| 56 | 9,746 | 106 | 24,860 | 156 | 43,010 | 500 | 187,242 |
| 57 | 10,010 | 107 | 25,223 | 157 | 43,373 | | |
| 58 | 10,274 | 108 | 25,586 | 158 | 43,736 | 600 | 232,342 |
| 59 | 10,538 | 109 | 25,949 | 159 | 44,099 | | |
| 60 | 10,802 | 110 | 26,312 | 160 | 44,462 | | |
| 61 | 11,066 | 111 | 26,675 | 161 | 44,825 | | |
| 62 | 11,330 | 112 | 27,038 | 162 | 45,188 | | |
| 63 | 11,594 | 113 | 27,401 | 163 | 45,551 | | |
| 64 | 11,858 | 114 | 27,764 | 164 | 45,914 | | |
| 65 | 12,122 | 115 | 28,127 | 165 | 46,277 | | |
| 66 | 12,386 | 116 | 28,490 | 166 | 46,640 | | |
| 67 | 12,650 | 117 | 28,853 | 167 | 47,003 | | |
| 68 | 12,914 | 118 | 29,216 | 168 | 47,366 | | |
| 69 | 13,178 | 119 | 29,579 | 169 | 47,729 | | |

2ヶ月で
201m³以上400m³まで
1m³につき407円、
401m³以上は1m³につ
き451円を加算し
算出した額とする。

2 給水申込納付金

改定年月日 令和元年10月1日

実施期間 令和元年10月1日

| 給水管の口径 | 納付金の額 |
|-------------|-------------|
| 13mm | 110,000円 |
| 20mm | 297,000円 |
| 25mm | 506,000円 |
| 30mm | 693,000円 |
| 40mm | 1,540,000円 |
| 50mm | 2,750,000円 |
| 75mm | 7,370,000円 |
| 100mm | 15,400,000円 |
| 150mmを超えるもの | 管理者が別に定める額 |

※ 令和元年10月1日より、消費税10%を含んだ総額表示となっています。

3 月別水道料金一覧表

| 年度 月 | 令和2年度 | | | 令和元年度 | | | 前年度との比較 (%) | | |
|---------|---------------|---------------|---------|---------------|---------------|---------|-------------|--------|--------|
| | 調定 (円) | 収入 (円) | 収納率 (%) | 調定 (円) | 収入 (円) | 収納率 (%) | 調定 | 収入 | 収納率 |
| 4 | 154,861,996 | 154,382,623 | 99.69 | 143,228,108 | 142,919,192 | 99.78 | 108.12 | 108.02 | 99.91 |
| 5 | 56,061,326 | 55,973,559 | 99.84 | 55,712,879 | 55,647,080 | 99.88 | 100.63 | 100.59 | 99.96 |
| 6 | 156,715,821 | 156,282,944 | 99.72 | 151,771,988 | 151,520,629 | 99.83 | 103.26 | 103.14 | 99.89 |
| 7 | 61,219,828 | 61,091,477 | 99.79 | 58,843,705 | 58,784,636 | 99.90 | 104.04 | 103.92 | 99.89 |
| 8 | 158,187,597 | 157,895,949 | 99.82 | 148,395,145 | 148,183,102 | 99.86 | 106.60 | 106.55 | 99.96 |
| 9 | 61,462,707 | 61,350,330 | 99.82 | 58,724,095 | 58,672,060 | 99.91 | 104.66 | 104.56 | 99.91 |
| 10 | 162,425,986 | 162,063,703 | 99.78 | 149,248,577 | 149,019,797 | 99.85 | 108.83 | 108.75 | 99.93 |
| 11 | 60,031,901 | 59,922,418 | 99.82 | 59,327,201 | 59,238,561 | 99.85 | 101.19 | 101.15 | 99.97 |
| 12 | 157,400,429 | 156,898,087 | 99.68 | 144,233,379 | 143,851,167 | 99.74 | 109.13 | 109.07 | 99.95 |
| 1 | 60,317,204 | 59,864,259 | 99.25 | 59,254,223 | 58,437,398 | 98.62 | 101.79 | 102.44 | 100.64 |
| 2 | 160,194,492 | 151,050,204 | 94.29 | 155,066,697 | 143,631,720 | 92.63 | 103.31 | 105.16 | 101.80 |
| 3 | 62,711,632 | 3,514,132 | 5.60 | 59,702,868 | 1,279,511 | 2.14 | 105.04 | 274.65 | 261.47 |
| 計 | 1,311,590,919 | 1,240,289,685 | 94.56 | 1,243,508,865 | 1,171,184,853 | 94.18 | 105.47 | 105.90 | 100.40 |

※収納率=収入÷調定

4 水道料金収入の推移

| 年度 | 区分 | 水道料金 (円) | 対前年度増減 (円) | 増減額率 (%) |
|----|----|---------------|--------------|----------|
| 27 | | 1,207,651,393 | △ 191,124 | △ 0.02 |
| 28 | | 1,202,596,767 | △ 5,054,626 | △ 0.42 |
| 29 | | 1,195,981,595 | △ 6,615,172 | △ 0.55 |
| 30 | | 1,186,015,931 | △ 9,965,664 | △ 0.84 |
| 1 | | 1,171,184,853 | △ 14,831,078 | △ 1.25 |
| 2 | | 1,240,289,685 | 69,104,832 | 5.90% |

5 水道料金納入別収納状況

| 年度 | | 調 定 | | | | 収 入 | | | | 調定に対する収入割合 (%) | |
|----|------|---------|---------|---------------|---------|---------|---------|---------------|---------|----------------|--------|
| | | 件数 (件) | 構成比 (%) | 金額 (円) | 構成比 (%) | 件数 (件) | 構成比 (%) | 金額 (円) | 構成比 (%) | 件数 | 金額 |
| 2 | 口座振替 | 165,635 | 66.96 | 983,278,487 | 74.97 | 153,987 | 66.12 | 917,328,989 | 73.96 | 92.97 | 93.29 |
| | 直接納付 | 81,698 | 33.03 | 327,382,470 | 24.96 | 78,866 | 33.87 | 322,030,734 | 25.96 | 96.53 | 98.37 |
| | その他 | 24 | 0.01 | 929,962 | 0.07 | 24 | 0.01 | 929,962 | 0.07 | 100.00 | 100.00 |
| | 全体 | 247,357 | 100.00 | 1,311,590,919 | 100.00 | 232,877 | 100.00 | 1,240,289,685 | 100.00 | 94.15 | 94.56 |
| 1 | 口座振替 | 164,746 | 67.37 | 934,962,657 | 75.19 | 152,650 | 66.68 | 869,645,632 | 74.25 | 92.66 | 93.01 |
| | 直接納付 | 79,773 | 32.62 | 307,593,169 | 24.74 | 76,264 | 33.31 | 300,586,182 | 25.67 | 95.60 | 97.72 |
| | その他 | 24 | 0.01 | 953,039 | 0.08 | 24 | 0.01 | 953,039 | 0.08 | 100.00 | 100.00 |
| | 全体 | 244,543 | 100.00 | 1,243,508,865 | 100.00 | 228,938 | 100.00 | 1,171,184,853 | 100.00 | 93.62 | 94.18 |

※ 端数調整の関係で、全体と個々の構成比の合計は異なる。

地区別内訳

| 地区 | | 調 定 | | | | 収 入 | | | | 調定に対する収入割合 (%) | |
|-------------|------|---------|---------|-------------|---------|---------|---------|-------------|---------|----------------|--------|
| | | 件数 (件) | 構成比 (%) | 金額 (円) | 構成比 (%) | 件数 (件) | 構成比 (%) | 金額 (円) | 構成比 (%) | 件数 | 金額 |
| 小 金 | 口座振替 | 116,943 | 67.85 | 719,550,040 | 75.79 | 114,557 | 67.46 | 704,370,683 | 75.08 | 97.96 | 97.89 |
| | 直接納付 | 55,418 | 32.15 | 229,805,644 | 24.21 | 55,248 | 32.54 | 233,773,691 | 24.92 | 99.69 | 101.73 |
| | その他 | 0 | 0.00 | 0 | 0.00 | 0 | 0.00 | 0 | 0.00 | 0.00 | 0.00 |
| | 全体 | 172,361 | 100.00 | 949,355,684 | 100.00 | 169,805 | 100.00 | 938,144,374 | 100.00 | 98.52 | 98.82 |
| 常 盤 平 | 口座振替 | 48,692 | 64.93 | 263,728,447 | 72.81 | 39,430 | 62.52 | 212,958,306 | 70.48 | 80.98 | 80.75 |
| | 直接納付 | 26,280 | 35.04 | 97,576,826 | 26.94 | 23,618 | 37.45 | 88,257,043 | 29.21 | 89.87 | 90.45 |
| | その他 | 24 | 0.03 | 929,962 | 0.26 | 24 | 0.04 | 929,962 | 0.31 | 100.00 | 100.00 |
| | 全体 | 74,996 | 100.00 | 362,235,235 | 100.00 | 63,072 | 100.00 | 302,145,311 | 100.00 | 84.10 | 83.41 |

※ 端数調整の関係で、全体と個々の構成比の合計は異なる。

口座振替状況

(1) 件数における割合

<給水地区全体の状況>

| 調定件数に対する口座振替の率 | |
|----------------|--------|
| 2年度 | 66.97% |
| 元年度 | 67.38% |

| 口座振替金融機関内訳 | | |
|------------|-----|--------|
| 銀行 | 2年度 | 87.59% |
| | 元年度 | 87.69% |
| 郵便局 | 2年度 | 12.41% |
| | 元年度 | 12.31% |

<給水地区ごとの状況>

| 調定件数に対する口座振替の率 | | |
|----------------|-----|--------|
| 小金 | 2年度 | 67.85% |
| | 元年度 | 68.12% |

| 口座振替金融機関内訳 | | |
|------------|-----|--------|
| 銀行 | 2年度 | 88.37% |
| | 元年度 | 88.47% |
| 郵便局 | 2年度 | 11.63% |
| | 元年度 | 11.53% |

| | | |
|-----|-----|--------|
| 常盤平 | 2年度 | 64.95% |
| | 元年度 | 65.66% |

| | | |
|-----|-----|--------|
| 銀行 | 2年度 | 85.71% |
| | 元年度 | 85.83% |
| 郵便局 | 2年度 | 14.29% |
| | 元年度 | 14.17% |

(2) 件数、調定額の状況

| | | | 調定 | 金融機関内訳 | | 口座振替計 | 率 |
|-----|-----|----|-----------------|---------------|--------------|---------------|--------|
| | | | | 銀行 | 郵便局 | | |
| 小金 | 2年度 | 件数 | 172,361 件 | 103,344 件 | 13,599 件 | 116,943 件 | 67.85% |
| | | 金額 | 949,355,684 円 | 658,731,996 円 | 60,818,044 円 | 719,550,040 円 | 75.79% |
| | 元年度 | 件数 | 170,301 件 | 102,640 件 | 13,376 件 | 116,016 件 | 68.12% |
| | | 金額 | 891,594,943 円 | 622,229,315 円 | 54,956,570 円 | 677,185,885 円 | 75.95% |
| 常盤平 | 2年度 | 件数 | 74,972 件 | 41,732 件 | 6,960 件 | 48,692 件 | 64.95% |
| | | 金額 | 361,305,273 円 | 238,241,890 円 | 25,486,557 円 | 263,728,447 円 | 72.99% |
| | 元年度 | 件数 | 74,218 件 | 41,826 件 | 6,904 件 | 48,730 件 | 65.66% |
| | | 金額 | 350,960,883 円 | 234,122,973 円 | 23,653,799 円 | 257,776,772 円 | 73.45% |
| 合計 | 2年度 | 件数 | 247,333 件 | 145,076 件 | 20,559 件 | 165,635 件 | 66.97% |
| | | 金額 | 1,310,660,957 円 | 896,973,886 円 | 86,304,601 円 | 983,278,487 円 | 75.02% |
| | 元年度 | 件数 | 244,519 件 | 144,466 件 | 20,280 件 | 164,746 件 | 67.38% |
| | | 金額 | 1,242,555,826 円 | 856,352,288 円 | 78,610,369 円 | 934,962,657 円 | 75.25% |

※ 調定は随時分を除く

6 手数料

改定年月 令和元年10月 実施期間 平成10年4月1日～

| 種 類 | 単 位 | 金 額 |
|------------------------|-------|---------|
| 検査手数料 | 1件につき | 5,500円 |
| 給水装置工事事業者 登録申請手数料 | 1件につき | 10,000円 |
| 給水装置工事事業者 指定更新申請手数料 | 1件につき | 10,000円 |
| 給水装置確認手数料 | 1件につき | 47,000円 |

※給水装置工事事業者指定更新申請手数料は令和元年10月1日の施行となる。

○給水停止処分による実費徴収

実施期間 昭和58年6月1日～

| | | |
|------|-------|------|
| 実費徴収 | 1回につき | 600円 |
|------|-------|------|

給水停止の状況

| | 令和2年度 | 前年度比 | 令和元年度 | 前年度比 |
|-----|-------|---------|-------|---------|
| 小 金 | 210件 | △69.3% | 685件 | △10.22% |
| 常盤平 | 104件 | △39.5% | 172件 | △23.90% |
| 計 | 314件 | △63.36% | 857件 | △13.34% |

(下水道使用料表)

実施期間 令和元年10月1日～

| 区 分 | 使用料 (1 か月につき) | | 金 額 |
|--------|-------------------------------|--|------------|
| 一般汚水 | 基本使用料 | 1 0 m ³ まで | 1,060.40 円 |
| | 超過使用料 1 m ³ につき | 1 0 m ³ を超え 2 0 m ³ まで | 140.80 円 |
| | | 2 0 m ³ を超え 3 0 m ³ まで | 178.20 円 |
| | | 3 0 m ³ を超え 5 0 m ³ まで | 210.10 円 |
| | | 5 0 m ³ を超え 8 0 m ³ まで | 308.00 円 |
| | | 8 0 m ³ を超え 2 0 0 m ³ まで | 372.90 円 |
| | | 2 0 0 m ³ を超える分 | 486.20 円 |
| 公衆浴場汚水 | 1 m ³ につき | | 24.20 円 |

※ 上記使用料表には、消費税相当額10%が含まれています。

(県水料金表)

実施期間 令和元年10月1日～

ア 基本料金 (1 か月につき)

| 口 径 | 料 金 |
|----------|----------------|
| 1 3 mm | 418.00 円 |
| 2 0 mm | 979.00 円 |
| 2 5 mm | 1,749.00 円 |
| 4 0 mm | 6,985.00 円 |
| 5 0 mm | 15,840.00 円 |
| 7 5 mm | 36,410.00 円 |
| 1 0 0 mm | 70,290.00 円 |
| 1 5 0 mm | 195,360.00 円 |
| 2 0 0 mm | 396,000.00 円 |
| 2 5 0 mm | 705,100.00 円 |
| 3 0 0 mm | 1,129,700.00 円 |

イ 従量料金 (1 か月につき)

| 使 用 水 量 (一 般 用) | 料 金 (1 m ³ につき) |
|---|-------------------------------|
| 1 m ³ ～ 1 0 m ³ | 62.70 円 |
| 1 1 m ³ ～ 2 0 m ³ | 165.00 円 |
| 2 1 m ³ ～ 4 0 m ³ | 268.40 円 |
| 4 1 m ³ ～ 1 0 0 m ³ | 358.60 円 |
| 1 0 1 m ³ ～ 5 0 0 m ³ | 444.40 円 |
| 5 0 1 m ³ ～ | 485.10 円 |

| | |
|-------|---------|
| 公衆浴場用 | 61.56 円 |
| 共用栓 | 62.70 円 |

○ 水道料金 = 基本料金 + 従量料金

※ 税込み。10円未満の端数があるときは切り捨てます。

Ⅶ 水質・薬品

| | | |
|---|----------------|----|
| 1 | 定期水質検査 | 57 |
| | (1) 検査内容 | 57 |
| | (2) 採取場所 | 57 |
| 2 | 水質検査結果 | 58 |
| | (1) 水質基準項目 | 58 |
| | (2) 放射性物質 | 60 |
| 3 | 次亜塩素酸ナトリウム使用状況 | 61 |

1 定期水質検査

(1) 検査内容

| 検査名 | 頻度 | 種類 | 内 容 |
|------------------------|-----|----------|---|
| 毎日検査 | 毎日 | 浄水 | 外観（色・濁り）・残留塩素 |
| 毎月検査 | 月1回 | 浄水 | 水質基準項目のうち11項目 一般細菌・大腸菌・有機物（全有機炭素（TOC）の量）・塩化物イオン・臭気・pH値・味・色度・濁度・ジェオスミン・2-メチルイソボルネオール |
| 浄水 水質基準項目 | 年4回 | 浄水 | 浄水水質基準項目（51項目） ・健康に関連する項目（31項目） 「人が生涯にわたり連続的に摂取をしても健康に影響が生じない水準を基本とし、安全性を十分考慮して設定した基準」 ・水道水が有すべき性状に関連する項目（20項目） 「水道水として生活上（色・濁り・臭い等）また、水道施設の管理上（腐食性等）障害が生ずるおそれのない水準として設定した基準」 |
| 原水 水質基準項目 | 年1回 | 原水 | 原水水質基準項目（39項目） ・基準項目のうち、味・消毒性副生成物の項目を除いた項目 |
| 水質管理目標 設定項目 | 年1回 | 浄水 原水 | 水質管理目標設定項目（26項目）のうち24項目 ・浄水中で一定の検出の実績はあるが、毒性の評価が暫定的であるため水質基準とされなかったもの ・現在まで、浄水中では水質基準とする必要があるような濃度で検出されていないが、今後、当該濃度を超えて検出される可能性があるもの等 |
| 浄水処理を行 う上で有用な 項目 | 年1回 | 原水 | アンモニア態窒素 ・千葉県水道水質管理計画に基づき地下水原水を監視する項目 |
| 指標菌検査 | 年4回 | 原水 | 指標菌（大腸菌・嫌気性芽胞菌） ・水道におけるクリプトスポリジウム等対策指針に基づき指標菌を検査するもの |
| 放射性物質 | 年4回 | 浄水 原水 | 放射性物質（放射性ヨウ素131・放射性セシウム134, 137） |

(2) 採取場所

| 種類 | 概 要 |
|----|--|
| 浄水 | 放射性物質 ・各浄水場ろ過機出口給水栓 その他 ・各浄配水場からの末端給水栓 ※水道水が流達する時間の最も遅い、最も条件の悪い場所 |
| 原水 | 放射性物質 ・着水井 原水水質基準項目 ・各原水井戸 水質管理目標設定項目 ・各原水井戸（3井戸を抜粋） 指標菌検査 ・各原水井戸 |

2 水質検査結果

(1) 水質基準項目 (平均)

| 番 号 | 項 目 | 単 位 | 水質基準値 | 小金浄水場 | |
|-----|------------------------------------|------|------------|-------------|-------------|
| | | | ※注 | 原水 | 浄水 |
| 基01 | 一般細菌 | 個/mL | 100 以下 | 7 | 0 |
| 基02 | 大腸菌 | | 検出されないこと | 不検出 | 不検出 |
| 基03 | カドミウム及びその化合物 | mg/L | 0.003 以下 | 0.0003 未満 | 0.0003 未満 |
| 基04 | 水銀及びその化合物 | mg/L | 0.0005 以下 | 0.00005 未満 | 0.00005 未満 |
| 基05 | セレン及びその化合物 | mg/L | 0.01 以下 | 0.001 未満 | 0.001 未満 |
| 基06 | 鉛及びその化合物 | mg/L | 0.01 以下 | 0.001 未満 | 0.001 未満 |
| 基07 | ヒ素及びその化合物 | mg/L | 0.01 以下 | 0.001 | 0.001 未満 |
| 基08 | 六価クロム化合物 | mg/L | 0.02 以下 | 0.002 未満 | 0.002 未満 |
| 基09 | 亜硝酸態窒素 | mg/L | 0.04 以下 | 0.004 未満 | 0.004 未満 |
| 基10 | シアン化物イオン及び塩化シアン | mg/L | 0.01 以下 | 0.001 未満 | 0.001 未満 |
| 基11 | 硝酸態窒素及び亜硝酸態窒素 | mg/L | 10 以下 | 0.02 未満 | 1.45 |
| 基12 | フッ素及びその化合物 | mg/L | 0.8 以下 | 0.09 | 0.11 |
| 基13 | ホウ素及びその化合物 | mg/L | 1 以下 | 0.1 未満 | 0.1 未満 |
| 基14 | 四塩化炭素 | mg/L | 0.002 以下 | 0.0002 未満 | 0.0002 未満 |
| 基15 | 1,4-ジオキサン | mg/L | 0.05 以下 | 0.005 未満 | 0.005 未満 |
| 基16 | シス-1,2-ジクロロエチレン及びトランス-1,2-ジクロロエチレン | mg/L | 0.04 以下 | 0.004 未満 | 0.004 未満 |
| 基17 | ジクロロメタン | mg/L | 0.02 以下 | 0.002 未満 | 0.002 未満 |
| 基18 | テトラクロロエチレン | mg/L | 0.01 以下 | 0.001 未満 | 0.001 未満 |
| 基19 | トリクロロエチレン | mg/L | 0.01 以下 | 0.001 未満 | 0.001 未満 |
| 基20 | ベンゼン | mg/L | 0.01 以下 | 0.001 未満 | 0.001 未満 |
| 基21 | 塩素酸 | mg/L | 0.6 以下 | | 0.06 未満 |
| 基22 | クロロ酢酸 | mg/L | 0.02 以下 | | 0.002 未満 |
| 基23 | クロロホルム | mg/L | 0.06 以下 | | 0.006 |
| 基24 | ジクロロ酢酸 | mg/L | 0.04 以下 | | 0.003 未満 |
| 基25 | ジブromクロロメタン | mg/L | 0.1 以下 | | 0.006 |
| 基26 | 臭素酸 | mg/L | 0.01 以下 | | 0.001 未満 |
| 基27 | 総トリハロメタン | mg/L | 0.1 以下 | | 0.017 |
| 基28 | トリクロロ酢酸 | mg/L | 0.2 以下 | | 0.003 未満 |
| 基29 | ブromジクロロメタン | mg/L | 0.03 以下 | | 0.005 |
| 基30 | ブromホルム | mg/L | 0.09 以下 | | 0.001 未満 |
| 基31 | ホルムアルデヒド | mg/L | 0.08 以下 | | 0.008 未満 |
| 基32 | 亜鉛及びその化合物 | mg/L | 1 以下 | 0.1 未満 | 0.1 未満 |
| 基33 | アルミニウム及びその化合物 | mg/L | 0.2 以下 | 0.01 未満 | 0.02 |
| 基34 | 鉄及びその化合物 | mg/L | 0.3 以下 | 0.08 | 0.03 未満 |
| 基35 | 銅及びその化合物 | mg/L | 1 以下 | 0.1 未満 | 0.1 未満 |
| 基36 | ナトリウム及びその化合物 | mg/L | 200 以下 | 20.3 | 16.0 |
| 基37 | マンガン及びその化合物 | mg/L | 0.05 以下 | 0.052 | 0.001 未満 |
| 基38 | 塩化物イオン | mg/L | 200 以下 | 11.4 | 19.8 |
| 基39 | カルシウム, マグネシウム等 (硬度) | mg/L | 300 以下 | 80 | 74 |
| 基40 | 蒸発残留物 | mg/L | 500 以下 | 188 | 165 |
| 基41 | 陰イオン界面活性剤 | mg/L | 0.2 以下 | 0.02 未満 | 0.02 未満 |
| 基42 | ジェオスミン | mg/L | 0.00001 以下 | 0.000001 未満 | 0.000001 未満 |
| 基43 | 2-メチルイソボルネオール | mg/L | 0.00001 以下 | 0.000001 未満 | 0.000001 未満 |
| 基44 | 非イオン界面活性剤 | mg/L | 0.02 以下 | 0.005 未満 | 0.005 未満 |
| 基45 | フェノール類 | mg/L | 0.005 以下 | 0.0005 未満 | 0.0005 未満 |
| 基46 | 有機物 (全有機炭素 (TOC) の量) | mg/L | 3 以下 | 0.6 | 0.7 |
| 基47 | pH値 | | 5.8~8.6 | 8.1 | 7.7 |
| 基48 | 味 | | 異常でないこと | | 異常なし |
| 基49 | 臭気 | | 異常でないこと | 木材臭 | 異常なし |
| 基50 | 色度 | 度 | 5 以下 | 3.2 | 0.5 未満 |
| 基51 | 濁度 | 度 | 2 以下 | 0.0 | 0.0 |
| — | 残留塩素 | mg/L | | | 0.5 |
| — | 水温 | ℃ | | 18.0 | 18.5 |

※注 : 水質基準値は浄水にのみ適用される。

| 幸田配水場 | 常盤平浄水場 | | | | 全体の平均値 | | 番 号 | | |
|-------------|-------------|-------------|-------------|-------------|-------------|-------------|-----|--------------|---|
| | 浄水 | 原水 | 浄水 | 原水 | 浄水 | 原水 | | | |
| 0 | 3 | 0 | 3 | 0 | 3 | 0 | 基01 | 病原性 生物 | |
| 不検出 | 不検出 | 不検出 | 不検出 | 不検出 | 不検出 | 不検出 | 基02 | | |
| 0.0003 未満 | 0.0003 未満 | 0.0003 未満 | 0.0003 未満 | 0.0003 未満 | 0.0003 未満 | 0.0003 未満 | 基03 | 無機物質・ 重金属 | 人 の 健 康 に 関 連 す る 項 目 |
| 0.00005 未満 | 0.00005 未満 | 0.00005 未満 | 0.00005 未満 | 0.00005 未満 | 0.00005 未満 | 0.00005 未満 | 基04 | | |
| 0.001 未満 | 0.001 未満 | 0.001 未満 | 0.001 未満 | 0.001 未満 | 0.001 未満 | 0.001 未満 | 基05 | | |
| 0.001 未満 | 0.001 未満 | 0.001 未満 | 0.001 未満 | 0.001 未満 | 0.001 未満 | 0.001 未満 | 基06 | | |
| 0.001 未満 | 0.001 未満 | 0.001 未満 | 0.001 未満 | 0.001 未満 | 0.001 未満 | 0.001 未満 | 基07 | | |
| 0.002 未満 | 0.002 未満 | 0.002 未満 | 0.002 未満 | 0.005 未満 | 0.002 未満 | 0.002 未満 | 基08 | | |
| 0.004 未満 | 0.004 未満 | 0.004 未満 | 0.004 未満 | 0.004 未満 | 0.004 未満 | 0.004 未満 | 基09 | | |
| 0.001 未満 | 0.001 未満 | 0.001 未満 | 0.001 未満 | 0.001 未満 | 0.001 未満 | 0.001 未満 | 基10 | | |
| 2.12 | 0.02 未満 | 0.36 | 0.02 未満 | 0.98 | 0.02 未満 | 0.98 | 基11 | | |
| 0.11 | 0.08 未満 | 0.08 | 0.08 未満 | 0.08 | 0.08 未満 | 0.08 | 基12 | | |
| 0.1 未満 | 0.1 未満 | 0.1 未満 | 0.1 未満 | 0.1 未満 | 0.1 未満 | 0.1 未満 | 基13 | | |
| 0.0002 未満 | 0.0002 未満 | 0.0002 未満 | 0.0002 未満 | 0.0002 未満 | 0.0002 未満 | 0.0002 未満 | 基14 | 一般有機化学物質 | |
| 0.005 未満 | 0.005 未満 | 0.005 未満 | 0.005 未満 | 0.005 未満 | 0.005 未満 | 0.005 未満 | 基15 | | |
| 0.004 未満 | 0.004 未満 | 0.004 未満 | 0.004 未満 | 0.004 未満 | 0.004 未満 | 0.004 未満 | 基16 | | |
| 0.002 未満 | 0.002 未満 | 0.002 未満 | 0.002 未満 | 0.002 未満 | 0.002 未満 | 0.002 未満 | 基17 | | |
| 0.001 未満 | 0.001 未満 | 0.001 未満 | 0.001 未満 | 0.001 未満 | 0.001 未満 | 0.001 未満 | 基18 | | |
| 0.001 未満 | 0.001 未満 | 0.001 未満 | 0.001 未満 | 0.001 未満 | 0.001 未満 | 0.001 未満 | 基19 | | |
| 0.001 未満 | 0.001 未満 | 0.001 未満 | 0.001 未満 | 0.001 未満 | 0.001 未満 | 0.001 未満 | 基20 | | |
| 0.06 未満 | | 0.06 未満 | | 0.06 未満 | | 0.06 未満 | 基21 | 消毒副生成物 | |
| 0.002 未満 | | 0.002 未満 | | 0.002 未満 | | 0.002 未満 | 基22 | | |
| 0.002 | | 0.002 | | 0.003 | | 0.003 | 基23 | | |
| 0.003 未満 | | 0.003 未満 | | 0.003 未満 | | 0.003 未満 | 基24 | | |
| 0.005 | | 0.008 | | 0.005 | | 0.005 | 基25 | | |
| 0.001 | | 0.001 未満 | | 0.001 未満 | | 0.001 未満 | 基26 | | |
| 0.013 | | 0.020 | | 0.013 | | 0.013 | 基27 | | |
| 0.003 未満 | | 0.003 未満 | | 0.003 未満 | | 0.003 未満 | 基28 | | |
| 0.004 | | 0.005 | | 0.004 | | 0.004 | 基29 | | |
| 0.002 | | 0.005 | | 0.002 | | 0.002 | 基30 | | |
| 0.008 未満 | | 0.008 未満 | | 0.008 未満 | | 0.008 未満 | 基31 | | |
| 0.1 未満 | 0.1 未満 | 0.1 未満 | 0.1 未満 | 0.1 未満 | 0.1 未満 | 0.1 未満 | 基32 | 着色 | 水道水が有すべき性状に 関連する項目 |
| 0.04 | 0.01 未満 | 0.01 未満 | 0.01 未満 | 0.01 未満 | 0.02 | 0.02 | 基33 | | |
| 0.03 未満 | 0.05 | 0.03 未満 | 0.04 | 0.03 未満 | 0.04 | 0.03 未満 | 基34 | | |
| 0.1 未満 | 0.1 未満 | 0.1 未満 | 0.1 未満 | 0.1 未満 | 0.1 未満 | 0.1 未満 | 基35 | | |
| 14.0 | 10.5 | 9.9 | 10.3 | 19.0 | 14.0 | 19.0 | 基36 | 味覚 | |
| 0.001 未満 | 0.067 | 0.001 未満 | 0.040 | 0.001 未満 | 0.001 未満 | 0.001 未満 | 基37 | 着色 | |
| 21.4 | 10.7 | 13.0 | 7.4 | 13.6 | 21.4 | 13.6 | 基38 | 味覚 | |
| 70 | 80 | 79 | 53 | 56 | 70 | 56 | 基39 | | |
| 163 | 171 | 163 | 120 | 123 | 163 | 123 | 基40 | | |
| 0.02 未満 | 0.02 未満 | 0.02 未満 | 0.02 未満 | 0.02 未満 | 0.02 未満 | 0.02 未満 | 基41 | 発泡 | |
| 0.000001 未満 | 0.000001 未満 | 0.000001 未満 | 0.000001 未満 | 0.000001 未満 | 0.000001 未満 | 0.000001 未満 | 基42 | かび臭 | |
| 0.000001 未満 | 0.000001 未満 | 0.000001 未満 | 0.000001 未満 | 0.000001 未満 | 0.000001 未満 | 0.000001 未満 | 基43 | | |
| 0.005 未満 | 0.005 未満 | 0.005 未満 | 0.005 未満 | 0.005 未満 | 0.005 未満 | 0.005 未満 | 基44 | 発泡 | |
| 0.0005 未満 | 0.0005 未満 | 0.0005 未満 | 0.0005 未満 | 0.0005 未満 | 0.0005 未満 | 0.0005 未満 | 基45 | 臭味 | |
| 0.7 | 0.3 未満 | 0.4 | 0.3 | 0.5 | 0.7 | 0.5 | 基46 | 味覚 | |
| 7.5 | 8.2 | 8.1 | 5.4 | 5.8 | 7.5 | 5.8 | 基47 | 基礎的 性状 | |
| 異常なし | | 異常なし | | 異常なし | | 異常なし | 基48 | | |
| 異常なし | 硫化水素臭 | 異常なし | 硫化水素臭 | 異常なし | | 異常なし | 基49 | | |
| 0.5 未満 | 1.9 | 0.5 未満 | 1.7 | 0.5 未満 | | 0.5 未満 | 基50 | | |
| 0.0 | 0.0 | 0.0 | 0.0 | 0.0 | | 0.0 | 基51 | | |
| 0.6 | | 0.6 | | 0.4 | | 0.4 | — | | |
| 17.8 | 16.9 | 16.9 | 11.6 | 13.3 | | 13.3 | — | | |

(2) 放射性物質

浄水

単位： Bq/kg

| 月 | 核種 | 小金浄水場 | 常盤平浄水場 |
|----|---------|-------|--------|
| 5 | ヨウ素131 | 不 検 出 | 不 検 出 |
| | セシウム134 | 不 検 出 | 不 検 出 |
| 8 | ヨウ素131 | 不 検 出 | 不 検 出 |
| | セシウム134 | 不 検 出 | 不 検 出 |
| | セシウム137 | 不 検 出 | 不 検 出 |
| 11 | ヨウ素131 | 不 検 出 | 不 検 出 |
| | セシウム134 | 不 検 出 | 不 検 出 |
| | セシウム137 | 不 検 出 | 不 検 出 |
| 2 | ヨウ素131 | 不 検 出 | 不 検 出 |
| | セシウム134 | 不 検 出 | 不 検 出 |
| | セシウム137 | 不 検 出 | 不 検 出 |
| 年間 | ヨウ素131 | 不 検 出 | 不 検 出 |
| | セシウム134 | 不 検 出 | 不 検 出 |
| | セシウム137 | 不 検 出 | 不 検 出 |

原水

単位： Bq/kg

| 月 | 核種 | 小金浄水場 | 常盤平浄水場 |
|----|---------|-------|--------|
| 5 | ヨウ素131 | 不 検 出 | 不 検 出 |
| | セシウム134 | 不 検 出 | 不 検 出 |
| | セシウム137 | 不 検 出 | 不 検 出 |
| 8 | ヨウ素131 | 不 検 出 | 不 検 出 |
| | セシウム134 | 不 検 出 | 不 検 出 |
| | セシウム137 | 不 検 出 | 不 検 出 |
| 11 | ヨウ素131 | 不 検 出 | 不 検 出 |
| | セシウム134 | 不 検 出 | 不 検 出 |
| | セシウム137 | 不 検 出 | 不 検 出 |
| 2 | ヨウ素131 | 不 検 出 | 不 検 出 |
| | セシウム134 | 不 検 出 | 不 検 出 |
| | セシウム137 | 不 検 出 | 不 検 出 |
| 年間 | ヨウ素131 | 不 検 出 | 不 検 出 |
| | セシウム134 | 不 検 出 | 不 検 出 |
| | セシウム137 | 不 検 出 | 不 検 出 |

※ 不検出とは定量下限値未満のことをいう。

※ 目標値：放射性セシウム 10Bq/kg（放射性セシウム134、137の合計）

3 次亜塩素酸ナトリウム使用状況

| | | 小金浄水場 | | 大金平浄水場 | | 常盤平浄水場 | | 総計 | |
|-----|-----|-----------|------|-----------|------|-----------|------|-----------|------|
| | | 次亜 使用量 | 注入率 | 次亜 使用量 | 注入率 | 次亜 使用量 | 注入率 | 次亜 使用量 | 注入率 |
| 単位 | | kg | mg/L | kg | mg/L | kg | mg/L | kg | mg/L |
| H27 | 年計 | 91,981 | 5.93 | 33,839 | 7.12 | 39,657 | 2.45 | 165,477 | 4.54 |
| H28 | 年計 | 84,558 | 5.90 | 36,996 | 7.11 | 31,294 | 2.18 | 152,847 | 4.51 |
| H29 | 年計 | 63,945 | 5.75 | 36,338 | 6.64 | 27,563 | 2.10 | 127,846 | 4.30 |
| H30 | 年計 | 39,516 | 5.46 | 27,038 | 6.86 | 28,848 | 2.18 | 95,401 | 3.91 |
| R1 | 年計 | 38,733 | 5.91 | 25,302 | 6.91 | 30,335 | 2.21 | 94,370 | 3.95 |
| R2 | 4月 | 4,248.4 | 5.92 | 0.0 | — | 2,507.2 | 2.16 | 6,755.6 | 3.59 |
| | 5月 | 4,495.6 | 5.88 | 0.0 | — | 2,718.8 | 2.20 | 7,214.4 | 3.61 |
| | 6月 | 4,139.2 | 5.88 | 0.0 | — | 2,776.0 | 2.32 | 6,915.2 | 3.64 |
| | 7月 | 3,957.6 | 6.06 | 0.0 | — | 2,836.8 | 2.31 | 6,794.4 | 3.61 |
| | 8月 | 4,759.2 | 6.01 | 0.0 | — | 3,083.2 | 2.38 | 7,842.4 | 3.76 |
| | 9月 | 3,933.6 | 6.06 | 0.0 | — | 2,899.2 | 2.42 | 6,832.8 | 3.70 |
| | 10月 | 4,022.4 | 5.87 | 0.0 | — | 2,950.0 | 2.41 | 6,972.4 | 3.65 |
| | 11月 | 4,047.2 | 5.93 | 0.0 | — | 2,843.2 | 2.41 | 6,890.4 | 3.70 |
| | 12月 | 4,338.8 | 5.73 | 0.0 | — | 2,925.2 | 2.36 | 7,264.0 | 3.64 |
| | 1月 | 4,482.8 | 6.12 | 0.0 | — | 2,910.4 | 2.36 | 7,393.2 | 3.76 |
| | 2月 | 3,910.4 | 5.98 | 0.0 | — | 2,541.2 | 2.28 | 6,451.6 | 3.65 |
| | 3月 | 4,052.4 | 6.03 | 0.0 | — | 2,743.6 | 2.29 | 6,796.0 | 3.64 |
| | 年計 | 50,387.6 | 5.95 | 0.0 | — | 33,734.8 | 2.33 | 84,122.4 | 3.66 |

VIII 財 務

| | | |
|-----|---------------------------------------|----|
| 1 | 比較損益計算書 | 65 |
| 2 | 比較貸借対照表 | 66 |
| 3 | 予算・決算対照表 | 68 |
| 4 | 企業債明細書 | 70 |
| 5 | 経営分析 | 72 |
| 6 | 収益費用構成図表 | 76 |
| 7 | 給水原価費用構成 | 77 |
| 8 | 有収水量 1 m ³ 当り供給単価及び給水原価の推移 | 78 |
| 9 | 水道施設利用組合に対する補助制度 | 79 |
| (1) | 補助制度 | 79 |
| (2) | 補助金交付団体数及び補助交付額 | 79 |
| (3) | 水道施設利用組合設立状況 | 79 |

○ 財務関係について（経緯）

勘定科目の設定

- ① 切廻し工事（受託工事）については修繕費の取扱いをやめ、新たに受託工事費の科目を設定
施行日 平成2年4月1日
- ② 給水申込納付金の勘定科目を3条予算から4条予算に改正
制定理由 施設の整備・拡充等の財源として実施するため
施行日 平成3年4月1日
- ③ 給水申込納付金の勘定科目を4条予算から3条予算に改正
制定理由 第5次拡張事業終了に伴い、今後は料金原価に算入するため
施行日 平成21年4月1日
- ④ 不納欠損の勘定科目を営業外費用・雑支出から、特別損失・過年度損益修正損及びその他特別損失（消費税及び地方消費税相当額）に修正
施行日 平成21年4月1日
- ⑤ 会計基準の見直しに伴い、勘定科目を見直し
施行日 平成26年4月1日

1 比較損益計算書

| 科目 | 令和2年度 | | 令和元年度 | | 比較 |
|-------------------|---------------|-------|---------------|-------|--------------|
| | 金額 | 構成比率 | 金額 | 構成比率 | |
| | 円 | % | 円 | % | 円 |
| 水道事業収益 | 1,618,656,606 | 100.0 | 1,543,050,057 | 100.0 | 75,606,549 |
| 営業収益 | 1,303,133,922 | 80.6 | 1,265,504,119 | 82.0 | 37,629,803 |
| 給水収益 | 1,192,326,892 | 73.7 | 1,146,950,513 | 74.3 | 45,376,379 |
| 負担金 | 25,629,215 | 1.6 | 34,760,000 | 2.3 | △ 9,130,785 |
| その他の営業収益 | 85,177,815 | 5.3 | 83,793,606 | 5.4 | 1,384,209 |
| 営業外収益 | 315,522,684 | 19.4 | 277,545,938 | 18.0 | 37,976,746 |
| 受取利息 | 462,772 | 0.0 | 464,529 | 0.0 | △ 1,757 |
| 給水申込納付金 | 94,480,000 | 5.8 | 68,770,000 | 4.5 | 25,710,000 |
| 長期前受金戻入 | 219,110,401 | 13.5 | 206,674,451 | 13.4 | 12,435,950 |
| 雑収益 | 1,469,511 | 0.1 | 1,636,958 | 0.1 | △ 167,447 |
| 水道事業費用 | 1,501,533,965 | 100.0 | 1,514,168,190 | 100.0 | △ 12,634,225 |
| 営業費用 | 1,441,072,770 | 96.0 | 1,449,233,231 | 95.7 | △ 8,160,461 |
| 原水及び浄水費 | 399,199,000 | 26.6 | 392,619,864 | 25.9 | 6,579,136 |
| 配水及び給水費 | 232,417,118 | 15.5 | 236,702,323 | 15.6 | △ 4,285,205 |
| 業務費 | 119,105,113 | 7.9 | 115,966,917 | 7.7 | 3,138,196 |
| 総係費 | 103,585,860 | 6.9 | 131,677,933 | 8.7 | △ 28,092,073 |
| 減価償却費 | 551,822,421 | 36.8 | 554,749,447 | 36.6 | △ 2,927,026 |
| 資産減耗費 | 34,943,258 | 2.3 | 17,516,747 | 1.2 | 17,426,511 |
| 営業外費用 | 60,461,195 | 4.0 | 64,934,959 | 4.3 | △ 4,473,764 |
| 支払利息及び 企業債取扱諸費 | 60,118,172 | 4.0 | 64,595,091 | 4.3 | △ 4,476,919 |
| 雑支出 | 343,023 | 0.0 | 339,868 | 0.0 | 3,155 |
| 当年度純利益 | 117,122,641 | | 28,881,867 | | 88,240,774 |

2 比較貸借対照表（資産の部）

| 科 目 | 令 和 2 年 度 | | 令 和 元 年 度 | | 比 較 |
|-------------------|----------------|-------|----------------|-------|---------------|
| | 金 額 | 構成比率 | 金 額 | 構成比率 | |
| | 円 | % | 円 | % | 円 |
| 固 定 資 産 | 14,240,794,112 | 88.2 | 14,515,993,680 | 88.7 | △ 275,199,568 |
| 有 形 固 定 資 産 | 14,240,794,112 | 88.2 | 14,515,993,680 | 88.7 | △ 275,199,568 |
| 土 地 | 958,568,402 | 5.9 | 958,568,402 | 5.9 | 0 |
| 建 物 | 632,037,393 | 3.9 | 658,185,616 | 4.0 | △ 26,148,223 |
| 構 築 物 | 11,376,618,918 | 70.5 | 11,531,232,896 | 70.4 | △ 154,613,978 |
| 機 械 及 び 装 置 | 1,211,683,281 | 7.5 | 1,307,620,668 | 8.0 | △ 95,937,387 |
| 車 両 運 搬 具 | 11,390,270 | 0.1 | 13,987,720 | 0.1 | △ 2,597,450 |
| 工 具 ・ 器 具 及 び 備 品 | 4,295,848 | 0.0 | 3,998,378 | 0.0 | 297,470 |
| 建 設 仮 勘 定 | 46,200,000 | 0.3 | 42,400,000 | 0.3 | 3,800,000 |
| 流 動 資 産 | 1,905,084,772 | 11.8 | 1,858,622,584 | 11.3 | 46,462,188 |
| 現 金 預 金 | 1,791,417,410 | 11.1 | 1,745,316,538 | 10.7 | 46,100,872 |
| 未 収 金 | 110,499,797 | 0.7 | 87,774,841 | 0.5 | 22,724,956 |
| 貸 倒 引 当 金 | △ 1,513,380 | 0.0 | △ 1,400,310 | 0.0 | △ 113,070 |
| 貯 蔵 品 | 4,680,945 | 0.0 | 5,531,515 | 0.0 | △ 850,570 |
| 前 払 金 | 0 | 0.0 | 20,400,000 | 0.1 | △ 20,400,000 |
| そ の 他 流 動 資 産 | 0 | 0.0 | 1,000,000 | 0.0 | △ 1,000,000 |
| 資 産 合 計 | 16,145,878,884 | 100.0 | 16,374,616,264 | 100.0 | △ 228,737,380 |

2 比較貸借対照表（負債資本の部）

| 年 度 科 目 | 令 和 2 年 度 | | 令 和 元 年 度 | | 比 較 |
|-----------------------|----------------|-------|----------------|-------|---------------|
| | 金 額 | 構成比率 | 金 額 | 構成比率 | |
| | 円 | % | 円 | % | 円 |
| 固 定 負 債 | 2,768,822,642 | 17.2 | 2,962,770,469 | 18.1 | △ 193,947,827 |
| 企 業 債 | 2,706,536,260 | 16.8 | 2,906,427,675 | 17.7 | △ 199,891,415 |
| 引 当 金 | 62,286,382 | 0.4 | 56,342,794 | 0.4 | 5,943,588 |
| 退職給付引当金 | 62,286,382 | 0.4 | 56,342,794 | 0.4 | 5,943,588 |
| 流 動 負 債 | 449,403,841 | 2.8 | 457,344,676 | 2.8 | △ 7,940,835 |
| 企 業 債 | 199,891,415 | 1.2 | 195,289,624 | 1.2 | 4,601,791 |
| 未 払 金 | 77,768,132 | 0.5 | 97,497,888 | 0.6 | △ 19,729,756 |
| 引 当 金 | 16,456,615 | 0.1 | 16,387,085 | 0.1 | 69,530 |
| 賞 与 引 当 金 | 16,456,615 | 0.1 | 16,387,085 | 0.1 | 69,530 |
| その他流動負債 | 155,287,679 | 1.0 | 148,170,079 | 0.9 | 7,117,600 |
| 繰 延 収 益 | 4,412,615,069 | 27.3 | 4,573,016,428 | 27.9 | △ 160,401,359 |
| 負 債 合 計 | 7,630,841,552 | 47.3 | 7,993,131,573 | 48.8 | △ 362,290,021 |
| 資 本 金 | 6,998,736,682 | 43.3 | 6,969,854,815 | 42.6 | 28,881,867 |
| 自 己 資 本 金 | 6,998,736,682 | 43.3 | 6,969,854,815 | 42.6 | 28,881,867 |
| 剰 余 金 | 1,516,300,650 | 9.4 | 1,411,629,876 | 8.6 | 104,670,774 |
| 資 本 剰 余 金 | 973,323,767 | 6.0 | 956,893,767 | 5.8 | 16,430,000 |
| 受贈財産評価額 | 102,522,044 | 0.6 | 102,522,044 | 0.6 | 0 |
| 工 事 負 担 金 | 322,254,427 | 2.0 | 322,254,427 | 2.0 | 0 |
| 水 源 費 負 担 金 | 161,796,273 | 1.0 | 161,796,273 | 1.0 | 0 |
| 他 会 計 負 担 金 | 251,126,500 | 1.6 | 234,696,500 | 1.4 | 16,430,000 |
| 給 水 申 込 納 付 金 | 135,624,523 | 0.8 | 135,624,523 | 0.8 | 0 |
| 利 益 剰 余 金 | 542,976,883 | 3.4 | 454,736,109 | 2.8 | 88,240,774 |
| 減 債 積 立 金 | 288,434,897 | 1.8 | 288,434,897 | 1.8 | 0 |
| 利 益 積 立 金 | 13,381,063 | 0.1 | 13,381,063 | 0.1 | 0 |
| 当 年 度 未 処 分 利 益 剰 余 金 | 241,160,923 | 1.5 | 152,920,149 | 0.9 | 88,240,774 |
| 資 本 合 計 | 8,515,037,332 | 52.7 | 8,381,484,691 | 51.2 | 133,552,641 |
| 負 債 資 本 合 計 | 16,145,878,884 | 100.0 | 16,374,616,264 | 100.0 | △ 228,737,380 |

3 予算・決算対照表（収益的収支）税込

| 科目 | 令和2年度 | | | 令和元年度 | | |
|-------------------|---------------|---------------|-------------------|---------------|---------------|-------------------|
| | 予算額 | 決算額 | 予算額に対する 決算額の増減 | 予算額 | 決算額 | 予算額に対する 決算額の増減 |
| | 円 | 円 | 円 | 円 | 円 | 円 |
| 水道事業収益 | 1,731,888,000 | 1,755,532,873 | 23,644,873 | 1,662,295,000 | 1,652,937,105 | △ 9,357,895 |
| 営業収益 | 1,401,415,000 | 1,430,498,274 | 29,083,274 | 1,362,061,000 | 1,369,253,700 | 7,192,700 |
| 給水収益 | 1,278,000,000 | 1,311,590,919 | 33,590,919 | 1,256,000,000 | 1,243,508,865 | △ 12,491,135 |
| 負担金 | 29,265,000 | 25,629,215 | △ 3,635,785 | 15,243,000 | 34,760,000 | 19,517,000 |
| その他の営業収益 | 94,150,000 | 93,278,140 | △ 871,860 | 90,818,000 | 90,984,835 | 166,835 |
| 営業外収益 | 330,472,000 | 325,034,599 | △ 5,437,401 | 300,233,000 | 283,683,405 | △ 16,549,595 |
| 受取利息 | 462,000 | 462,772 | 772 | 560,000 | 464,529 | △ 95,471 |
| 給水申込納付金 | 110,517,000 | 103,928,000 | △ 6,589,000 | 90,234,000 | 74,812,400 | △ 15,421,600 |
| 長期前受金戻入 | 218,149,000 | 219,110,401 | 961,401 | 207,646,000 | 206,674,451 | △ 971,549 |
| 雑収益 | 1,344,000 | 1,533,426 | 189,426 | 1,793,000 | 1,732,025 | △ 60,975 |
| 特別利益 | 1,000 | 0 | △ 1,000 | 1,000 | 0 | △ 1,000 |
| 過年度損益修正益 | 1,000 | 0 | △ 1,000 | 1,000 | 0 | △ 1,000 |
| 水道事業費用 | 1,690,194,000 | 1,613,014,423 | △ 77,179,577 | 1,636,310,000 | 1,608,218,754 | △ 28,091,246 |
| 営業費用 | 1,581,295,000 | 1,509,745,962 | △ 71,549,038 | 1,535,773,000 | 1,510,677,563 | △ 25,095,437 |
| 原水及び浄水費 | 447,364,000 | 436,311,649 | △ 11,052,351 | 435,344,000 | 426,621,930 | △ 8,722,070 |
| 配水及び給水費 | 289,460,000 | 252,324,543 | △ 37,135,457 | 279,170,000 | 253,958,570 | △ 25,211,430 |
| 業務費 | 132,738,000 | 129,647,636 | △ 3,090,364 | 130,423,000 | 125,048,690 | △ 5,374,310 |
| 総係費 | 126,009,000 | 104,696,455 | △ 21,312,545 | 121,290,000 | 132,782,179 | 11,492,179 |
| 減価償却費 | 550,215,000 | 551,822,421 | 1,607,421 | 554,333,000 | 554,749,447 | 416,447 |
| 資産減耗費 | 35,509,000 | 34,943,258 | △ 565,742 | 15,213,000 | 17,516,747 | 2,303,747 |
| 営業外費用 | 98,898,000 | 103,268,461 | 4,370,461 | 90,536,000 | 97,541,191 | 7,005,191 |
| 支払利息及び 企業債取扱諸費 | 60,119,000 | 60,118,172 | △ 828 | 64,596,000 | 64,595,091 | △ 909 |
| 消費税及び 地方消費税 | 38,778,000 | 43,002,100 | 4,224,100 | 25,939,000 | 32,946,100 | 7,007,100 |
| 雑支出 | 1,000 | 148,189 | 147,189 | 1,000 | 0 | △ 1,000 |
| 特別損失 | 1,000 | 0 | △ 1,000 | 1,000 | 0 | △ 1,000 |
| 過年度損益修正損 | 1,000 | 0 | △ 1,000 | 1,000 | 0 | △ 1,000 |
| 予備費 | 10,000,000 | 0 | △ 10,000,000 | 10,000,000 | 0 | △ 10,000,000 |
| 純利益 | 41,694,000 | 142,518,450 | 100,824,450 | 25,985,000 | 44,718,351 | 18,733,351 |

注) 予算額は、当初予算額を記載している。

3 予算・決算対照表（資本的収支）税込

| 科目 | 令和2年度 | | | 令和元年度 | | |
|-----------------|-----------------|-----------------|-------------------|-----------------|-----------------|-------------------|
| | 予算額 | 決算額 | 予算額に対する 決算額の増減 | 予算額 | 決算額 | 予算額に対する 決算額の増減 |
| 資本的収入 | 円 47,646,000 | 円 67,204,782 | 円 19,558,782 | 円 29,483,000 | 円 28,913,200 | 円 △ 569,800 |
| 負担金 | 47,646,000 | 67,204,782 | 19,558,782 | 29,483,000 | 28,913,200 | △ 569,800 |
| 資本的支出 | 488,799,000 | 502,258,990 | 13,459,990 | 487,426,000 | 433,854,704 | △ 53,571,296 |
| 建設改良費 | 288,509,000 | 272,668,566 | △ 15,840,434 | 291,613,000 | 243,041,999 | △ 48,571,001 |
| 建設改良費（繰越） | 0 | 34,300,800 | 34,300,800 | 0 | 0 | 0 |
| 企業債償還金 | 195,290,000 | 195,289,624 | △ 376 | 190,813,000 | 190,812,705 | △ 295 |
| 県補助金返還金 | 0 | 0 | 0 | 0 | 0 | 0 |
| 予備費 | 5,000,000 | 0 | △ 5,000,000 | 5,000,000 | 0 | △ 5,000,000 |
| 差引 | △ 441,153,000 | △ 435,054,208 | 6,098,792 | △ 457,943,000 | △ 404,941,504 | 53,001,496 |
| 補てん財源 | | | | | | |
| 損益勘定留保資金 | 419,873,000 | 411,072,527 | 8,800,473 | 436,579,000 | 390,109,552 | 46,469,448 |
| 消費税資本的 収支調整額 | 21,280,000 | 23,981,681 | △ 2,701,681 | 21,364,000 | 14,831,952 | 6,532,048 |
| 合計 | 441,153,000 | 435,054,208 | 6,098,792 | 457,943,000 | 404,941,504 | 53,001,496 |

注) 予算額は、当初予算額を記載している。

4 企業債明細書 (令和3年3月31日現在)

(単位 円)

| 種類 | 発行年月日 | 発行総額 | 償還高 | | 未償還残高 | 利率 | 償還期 |
|------|------------|---------------|-------------|---------------|---------------|-------|-----|
| | | | 当年度償還高 | 償還高累計 | | | |
| 政府資金 | H7. 3. 27 | 139,500,000 | 7,633,791 | 105,200,923 | 34,299,077 | 4.65% | R6 |
| 政府資金 | H7. 3. 27 | 98,800,000 | 5,406,585 | 74,507,893 | 24,292,107 | 4.65% | R6 |
| 機構資金 | H7. 3. 27 | 174,800,000 | 11,014,571 | 151,174,648 | 23,625,352 | 4.70% | R4 |
| 機構資金 | H7. 3. 27 | 55,800,000 | 3,528,108 | 48,226,908 | 7,573,092 | 4.75% | R4 |
| 政府資金 | H8. 3. 14 | 48,000,000 | 2,329,927 | 35,192,703 | 12,807,297 | 3.15% | R7 |
| 機構資金 | H8. 3. 22 | 32,000,000 | 1,754,424 | 26,389,824 | 5,610,176 | 3.20% | R5 |
| 政府資金 | H9. 3. 25 | 75,600,000 | 3,502,207 | 52,412,796 | 23,187,204 | 2.80% | R8 |
| 機構資金 | H9. 3. 26 | 50,400,000 | 2,624,874 | 39,125,151 | 11,274,849 | 2.85% | R6 |
| 政府資金 | H10. 3. 25 | 91,000,000 | 3,995,286 | 60,569,052 | 30,430,948 | 2.10% | R9 |
| 機構資金 | H10. 3. 25 | 39,000,000 | 1,908,539 | 28,820,368 | 10,179,632 | 2.15% | R7 |
| 機構資金 | H11. 3. 24 | 60,000,000 | 2,868,302 | 41,472,931 | 18,527,069 | 2.10% | R8 |
| 政府資金 | H11. 3. 25 | 90,000,000 | 3,869,692 | 55,952,077 | 34,047,923 | 2.10% | R10 |
| 機構資金 | H12. 3. 22 | 87,900,000 | 4,102,557 | 56,777,988 | 31,122,012 | 2.00% | R9 |
| 政府資金 | H12. 3. 24 | 131,900,000 | 5,543,325 | 76,717,708 | 55,182,292 | 2.00% | R11 |
| 機構資金 | H13. 3. 22 | 120,800,000 | 5,484,937 | 73,519,344 | 47,280,656 | 1.65% | R10 |
| 政府資金 | H13. 3. 26 | 120,800,000 | 4,955,702 | 66,646,583 | 54,153,417 | 1.60% | R12 |
| 機構資金 | H14. 3. 22 | 205,800,000 | 9,250,342 | 112,773,935 | 93,026,065 | 2.20% | R11 |
| 政府資金 | H14. 3. 25 | 110,900,000 | 4,478,181 | 54,594,966 | 56,305,034 | 2.20% | R13 |
| 政府資金 | H15. 3. 25 | 66,000,000 | 2,630,201 | 31,856,018 | 34,143,982 | 1.20% | R14 |
| 機構資金 | H15. 3. 25 | 197,900,000 | 8,684,453 | 104,575,696 | 93,324,304 | 1.30% | R12 |
| 機構資金 | H16. 3. 23 | 105,300,000 | 4,542,440 | 49,229,550 | 56,070,450 | 1.90% | R13 |
| 政府資金 | H16. 3. 25 | 128,700,000 | 4,994,972 | 53,852,210 | 74,847,790 | 2.00% | R15 |
| 政府資金 | H17. 3. 25 | 184,200,000 | 6,986,951 | 69,384,816 | 114,815,184 | 2.10% | R16 |
| 政府資金 | H18. 3. 27 | 210,500,000 | 7,819,474 | 71,307,006 | 139,192,994 | 2.10% | R17 |
| 政府資金 | H19. 3. 26 | 212,000,000 | 7,712,384 | 63,939,936 | 148,060,064 | 2.10% | R18 |
| 政府資金 | H19. 3. 26 | 100,000,000 | 3,637,917 | 30,160,347 | 69,839,653 | 2.10% | R18 |
| 政府資金 | H20. 3. 25 | 222,100,000 | 7,912,773 | 58,906,319 | 163,193,681 | 2.10% | R19 |
| 政府資金 | H21. 3. 25 | 239,000,000 | 8,455,740 | 55,965,746 | 183,034,254 | 1.90% | R20 |
| 政府資金 | H22. 3. 25 | 300,000,000 | 10,250,762 | 58,412,011 | 241,587,989 | 2.10% | R21 |
| 政府資金 | H23. 3. 25 | 350,000,000 | 11,923,300 | 57,424,402 | 292,575,598 | 1.90% | R22 |
| 政府資金 | H24. 3. 26 | 285,000,000 | 9,716,451 | 37,898,126 | 247,101,874 | 1.70% | R23 |
| 政府資金 | H25. 3. 25 | 300,000,000 | 10,274,516 | 30,368,607 | 269,631,393 | 1.50% | R24 |
| 政府資金 | H26. 3. 25 | 161,000,000 | 5,495,940 | 10,915,737 | 150,084,263 | 1.40% | R25 |
| 政府資金 | H30. 3. 26 | 56,000,000 | 0 | 0 | 56,000,000 | 0.60% | R29 |
| 合計 | | 4,850,700,000 | 195,289,624 | 1,944,272,325 | 2,906,427,675 | | |

令和2年度借入先別元利償還金一覧表

(単位 円)

| 種 類 | 令 和 元 年 度 未 償 還 元 金 | 令 和 2 年 度 償 還 金 | | 令 和 2 年 度 借 入 金 | 令 和 2 年 度 末 未 償 還 元 金 残 高 | 借 入 利 率 | | 未 償 還 件 数 | 最 償 年 | 終 償 還 度 |
|----------------------------|------------------------|-----------------|------------|--------------------|------------------------------|---------|-------|--------------|----------|------------|
| | | 元 金 | 利 息 | | | 最 高 | 最 低 | | | |
| 財 政 融 資 資 金 | 2,648,340,095 | 139,526,077 | 50,688,969 | 0 | 2,508,814,018 | 4.65% | 0.60% | 23 件 | | R29 |
| 地 方 公 共 団 体 金 融 機 構 資 金 | 453,377,204 | 55,763,547 | 9,429,203 | 0 | 397,613,657 | 4.75% | 1.30% | 11 件 | | R13 |
| 合 計 | 3,101,717,299 | 195,289,624 | 60,118,172 | 0 | 2,906,427,675 | | | 34 件 | | |

5 経営分析

(1) 施設及び業務概況に関する指標

| | | 単位 | 27年度 | 28年度 | 29年度 | 30年度 | 令和元年度 | 2年度 | 類団 | 全国 |
|---------------------|---|----------------|---------|---------|---------|---------|---------|---------|---------|---------|
| 有収率 | $\frac{\text{有収水量}}{\text{給水量}}$ | % | 93.01 | 93.93 | 93.97 | 93.70 | 93.37 | 95.10 | 87.08 | 89.80 |
| 負荷率 | $\frac{\text{1日平均給水量}}{\text{1日最大給水量}}$ | % | 87.52 | 86.83 | 87.54 | 88.41 | 87.88 | 87.55 | 87.30 | 89.37 |
| 施設利用率 | $\frac{\text{1日平均給水量}}{\text{1日給水能力}}$ | % | 63.95 | 63.57 | 63.36 | 63.13 | 62.63 | 68.64 | 59.51 | 60.00 |
| 最大稼働率 | $\frac{\text{1日最大給水量}}{\text{1日給水能力}}$ | % | 73.07 | 73.21 | 72.38 | 71.41 | 71.26 | 78.40 | 68.17 | 67.13 |
| 配水管使用効率 (1m当り) | $\frac{\text{給水量}}{\text{導送配水管延長}}$ | m ³ | 36.13 | 35.75 | 35.64 | 35.51 | 35.31 | 36.23 | 15.15 | 20.37 |
| 固定資産使用効率 (1万円当り) | $\frac{\text{給水量}}{\text{有形固定資産}}$ | m ³ | 5.01 | 5.06 | 5.12 | 5.16 | 5.26 | 5.51 | 6.49 | 6.80 |
| 供給単価 | $\frac{\text{給水収益}}{\text{有収水量}}$ | 円 | 163.76 | 162.79 | 162.31 | 161.94 | 160.94 | 159.87 | 174.15 | 173.84 |
| *給水原価 | $\frac{\text{総費用 - (受託工事費等 + 長期前受金戻入)}}{\text{有収水量}}$ | 円 | 184.19 | 178.47 | 176.40 | 183.41 | 183.47 | 171.39 | 168.56 | 168.38 |
| 職員1人当り 給水人口 | $\frac{\text{給水人口}}{\text{損益勘定所属職員}}$ | 人 | 4,382 | 4,396 | 4,637 | 4,641 | 4,951 | 4,650 | 4,226 | 3,674 |
| 職員1人当り 有収水量 | $\frac{\text{有収水量}}{\text{損益勘定所属職員}}$ | m ³ | 402,769 | 403,183 | 425,699 | 422,907 | 445,413 | 438,707 | 463,099 | 396,303 |
| 職員1人当り 営業収益 | $\frac{\text{営業収益 - 受託工事収益}}{\text{損益勘定所属職員}}$ | 千円 | 71,533 | 71,999 | 74,938 | 75,579 | 79,094 | 76,383 | 83,791 | 72,535 |
| 職員1人当り 有形固定資産 | $\frac{\text{期末有形固定資産}}{\text{損益・資本勘定所属職員}}$ | 千円 | 676,016 | 663,408 | 683,918 | 675,735 | 691,238 | 647,609 | - | - |

(2) 損益収支及び資本収支に関する指標

| | | 単位 | 27年度 | 28年度 | 29年度 | 30年度 | 令和元年度 | 2年度 | 類団 | 全国 |
|-----------------|---|----|--------|--------|--------|--------|--------|--------|--------|--------|
| 総収支比率 | $\frac{\text{総収益}}{\text{総費用}}$ | % | 104.63 | 106.05 | 107.33 | 105.09 | 101.91 | 107.80 | 111.21 | 112.02 |
| 経常収支比率 | $\frac{\text{経常収益}}{\text{経常費用}}$ | % | 104.63 | 106.05 | 107.33 | 105.09 | 101.91 | 107.80 | 111.17 | 112.01 |
| 営業収支比率 | $\frac{\text{営業収益}-\text{受託工事収益}}{\text{営業費用}-\text{受託工事費用}}$ | % | 88.38 | 91.78 | 90.67 | 88.58 | 87.32 | 90.37 | - | - |
| 企業債償還元金対減価償却額比率 | $\frac{\text{企業債償還元金}}{\text{当年度減価償却費}}$ | % | 33.23 | 34.22 | 35.42 | 34.31 | 34.40 | 35.39 | 74.38 | 68.16 |
| 企業債償還元金対料金収入比率 | $\frac{\text{企業債償還元金}}{\text{料金収入}}$ | % | 14.65 | 15.81 | 16.60 | 16.34 | 16.64 | 16.38 | 22.13 | 19.74 |
| 企業債利息対料金収入比率 | $\frac{\text{企業債利息}}{\text{料金収入}}$ | % | 7.05 | 6.68 | 6.29 | 5.94 | 5.63 | 5.04 | 5.35 | 4.56 |
| 企業債元利償還金対料金収入比率 | $\frac{\text{企業債元利償還金}}{\text{料金収入}}$ | % | 21.71 | 22.49 | 22.89 | 22.28 | 22.27 | 21.42 | 27.48 | 24.30 |
| 職員給与費対料金収入比率 | $\frac{\text{職員給与費}}{\text{料金収入}}$ | % | 11.25 | 13.26 | 12.97 | 14.54 | 15.54 | 12.69 | 9.64 | 11.90 |

(3) 貸借対照表及び財務分析に関する指標

| | | 単位 | 27年度 | 28年度 | 29年度 | 30年度 | 令和元年度 | 2年度 | 類団 | 全国 |
|-------------------|--|----|----------|----------|----------|----------|----------|----------|--------|--------|
| 累積欠損金比率 | $\frac{\text{累積欠損金}}{\text{営業収益}-\text{受託工事収益}}$ | % | 0.00 | 0.00 | 0.00 | 0.00 | 0.00 | 0.00 | 0.78 | 1.08 |
| *不良債務比率 | $\frac{\text{(流動負債}-\text{企業債等})-\text{(流動資産}-\text{翌年度繰越財源})}{\text{営業収益}-\text{受託工事収益}}$ | % | △ 119.53 | △ 120.60 | △ 127.77 | △ 121.79 | △ 126.16 | △ 127.50 | - | 0.01 |
| *自己資本構成比率 | $\frac{\text{自己資本}}{\text{負債資本合計}}$ | % | 76.42 | 77.12 | 77.73 | 78.37 | 79.11 | 80.07 | 71.67 | 71.98 |
| *固定資産対長期資本比率 | $\frac{\text{固定資産}}{\text{自己資本}+\text{固定負債}}$ | % | 92.00 | 91.77 | 91.28 | 91.54 | 91.20 | 90.73 | 89.84 | 92.33 |
| 流動比率 | $\frac{\text{流動資産}}{\text{流動負債}}$ | % | 419.98 | 410.39 | 433.86 | 397.37 | 406.39 | 423.91 | 360.86 | 264.97 |
| *固定資産構成比率 | $\frac{\text{固定資産}}{\text{固定資産}+\text{流動資産}+\text{繰延資産}}$ | % | 89.75 | 89.40 | 88.96 | 89.01 | 88.65 | 88.20 | 86.47 | 88.23 |
| *固定負債構成比率 | $\frac{\text{固定負債}}{\text{負債資本合計}}$ | % | 21.14 | 20.29 | 19.72 | 18.86 | 18.09 | 17.15 | 24.58 | 23.58 |
| *固定比率 | $\frac{\text{固定資産}}{\text{自己資本}}$ | % | 117.45 | 115.92 | 114.44 | 113.57 | 112.05 | 110.16 | 120.64 | 122.57 |
| *酸性試験比率 (当座比率) | $\frac{\text{現金預金}+(\text{未収金}-\text{貸倒引当金})}{\text{流動負債}}$ | % | 418.53 | 406.62 | 432.43 | 395.80 | 400.51 | 422.87 | 342.08 | 251.09 |
| 現金比率 | $\frac{\text{現金預金}}{\text{流動負債}}$ | % | 396.08 | 385.77 | 412.30 | 370.95 | 381.62 | 398.62 | - | - |
| *自己資本回転率 | $\frac{\text{営業収益}-\text{受託工事収益}}{(\text{期首自己資本}+\text{期末自己資本})/2}$ | 回 | 0.10 | 0.10 | 0.10 | 0.10 | 0.10 | 0.10 | 0.120 | 0.132 |
| 固定資産回転率 | $\frac{\text{営業収益}-\text{受託工事収益}}{(\text{期首固定資産}+\text{期末固定資産})/2}$ | 回 | 0.08 | 0.08 | 0.08 | 0.09 | 0.09 | 0.09 | 0.099 | 0.107 |

| | | 単位 | 27年度 | 28年度 | 29年度 | 30年度 | 令和元年度 | 2年度 | 類団 | 全国 |
|---------------|--|----|---------|--------|---------|---------|---------|---------|-------|-------|
| 減価償却率 | $\frac{\text{減価償却額}}{\text{固定資産}-\text{土地}-\text{建設仮勘定}+\text{減価償却額}}$ | % | 3.47 | 3.69 | 3.77 | 3.84 | 3.94 | 4.00 | 4.17 | 4.12 |
| 流動資産回転率 | $\frac{\text{営業収益}-\text{受託工事収益}}{(\text{期首流動資産}+\text{期末流動資産})/2}$ | 回 | 0.70 | 0.72 | 0.69 | 0.69 | 0.69 | 0.69 | 0.643 | 0.805 |
| 未収金回転率 | $\frac{\text{営業収益}-\text{受託工事収益}}{(\text{期首未収金}+\text{期末未収金})/2}$ | 回 | 12.96 | 13.43 | 13.81 | 12.47 | 12.39 | 13.10 | 6.763 | 7.796 |
| 総資本利益率 | $\frac{\text{当年度経常利益}}{(\text{期首総資本}+\text{期末総資本})/2}$ | % | 0.41 | 0.53 | 0.64 | 0.46 | 0.17 | 0.72 | 1.02 | 1.15 |
| * 利子負担率 | $\frac{\text{支払利息}+\text{企業債取扱諸費}}{\text{企業債等}}$ | % | 2.20 | 2.18 | 2.12 | 2.10 | 2.08 | 2.07 | 1.73 | 1.70 |
| 営業収益 営業利益率 | $\frac{\text{営業利益}}{\text{営業収益}}$ | % | △ 13.15 | △ 8.92 | △ 10.29 | △ 12.90 | △ 14.52 | △ 10.59 | - | - |
| 経営資本回転率 | $\frac{\text{営業収益}}{\text{経営資本}}$ | 回 | 0.07 | 0.08 | 0.08 | 0.08 | 0.08 | 0.08 | - | - |
| 経営資本 営業利益率 | $\frac{\text{営業利益}}{\text{経営資本}}$ | % | △ 0.98 | △ 0.68 | △ 0.78 | △ 0.99 | △ 1.12 | △ 0.86 | - | - |
| 経常損失比率 | $\frac{\text{経常損失}}{\text{営業収益}-\text{受託工事収益}}$ | % | △ 5.54 | △ 6.97 | △ 8.52 | △ 6.02 | △ 2.28 | △ 9.02 | - | - |

* 地方公営企業会計基準の見直しにより、平成26年度より算出式を変更

※自己資本＝資本金＋剰余金＋評価差額等＋繰延収益

※経営資本＝資産－建設仮勘定

※総資本＝負債＋資本

(全国・類団の数値は、日本水道協会発行の水道事業経営指標(令和元年度)の決算値)

類団の数値は、給水人口5万人以上10万人未満、有収水量密度全国平均以上

6 収益費用構成図表

令和2年度

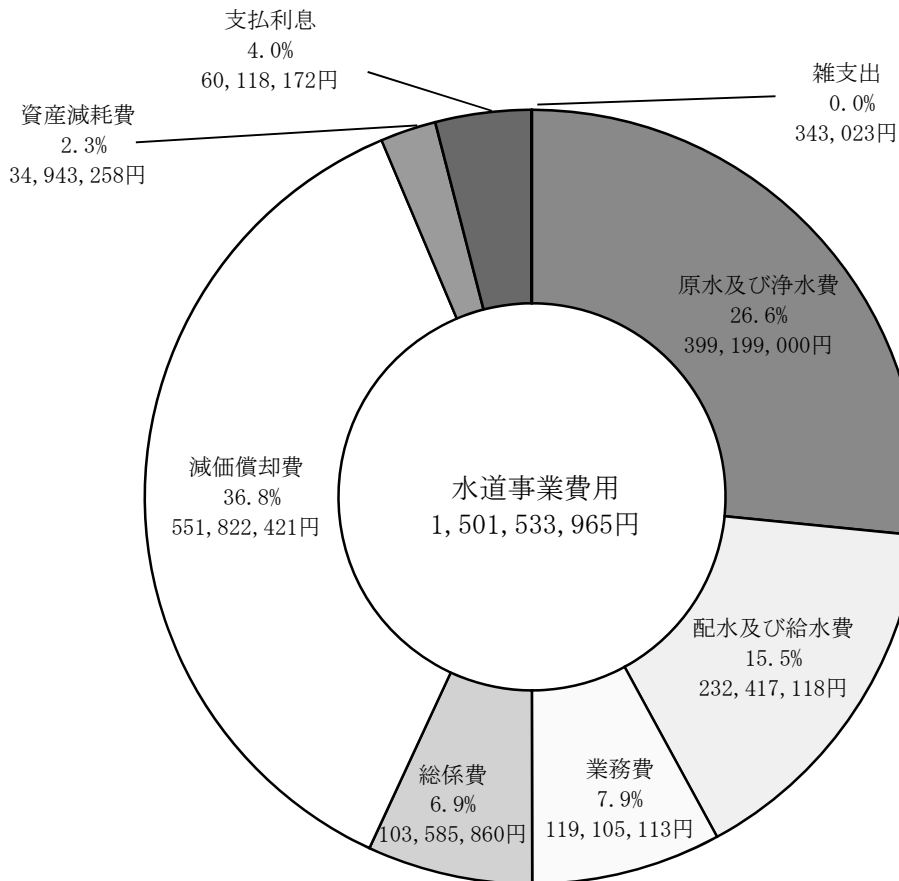
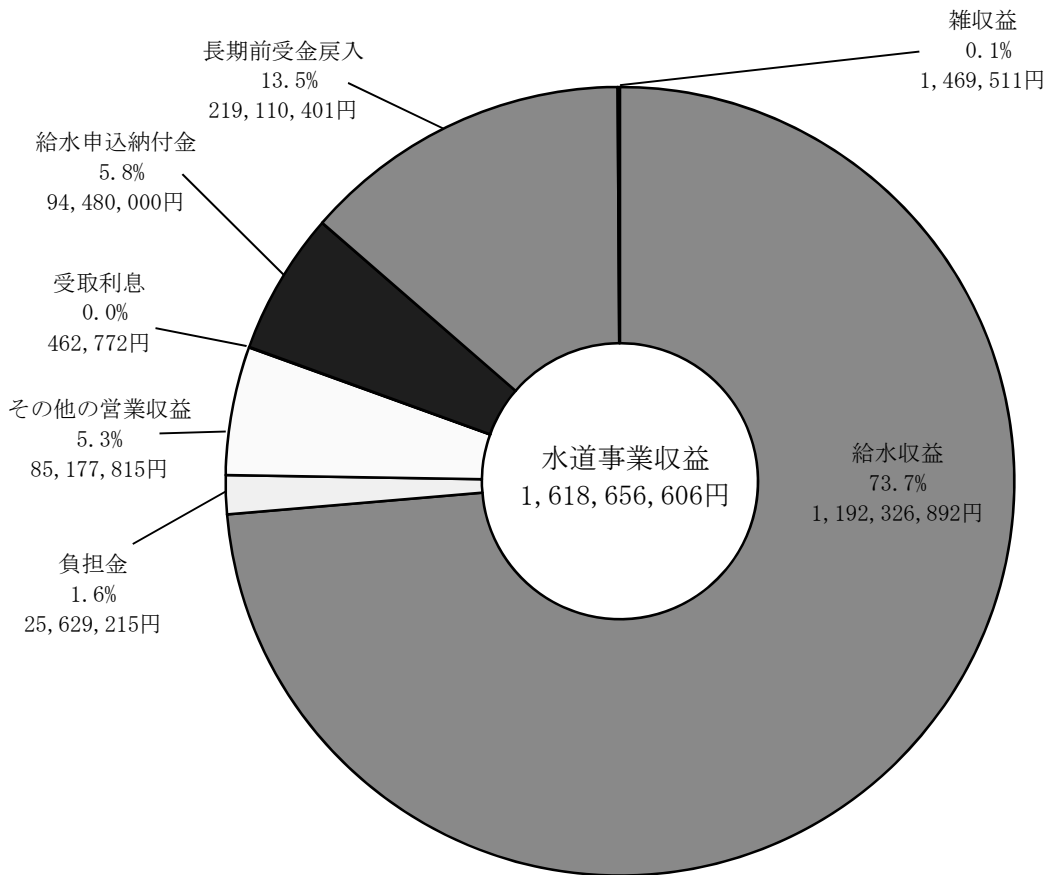

7 給水原価費用構成

| 年 度 科 目 | 令和2年度 | | | 令和元年度 | | |
|------------|---------------|--------|--------|---------------|--------|--------|
| | 金 額 | 給水原価 | 構成費 | 金 額 | 給水原価 | 構成費 |
| | 円 | 円 | % | 円 | 円 | % |
| 職 員 給 与 費 | 151,339,796 | 20.29 | 10.11 | 178,227,561 | 25.01 | 11.77 |
| 支 払 利 息 | 60,118,172 | 8.06 | 4.02 | 64,595,091 | 9.06 | 4.27 |
| 減 価 償 却 費 | 551,822,421 | 73.99 | 36.85 | 554,749,447 | 77.84 | 36.64 |
| 動 力 費 | 47,198,485 | 6.33 | 3.15 | 56,540,762 | 7.93 | 3.73 |
| 光 熱 水 費 | 1,432,656 | 0.19 | 0.10 | 1,454,022 | 0.20 | 0.10 |
| 通 信 運 搬 費 | 2,712,292 | 0.36 | 0.18 | 2,957,429 | 0.41 | 0.20 |
| 修 繕 費 | 41,493,026 | 5.56 | 2.77 | 52,009,036 | 7.30 | 3.43 |
| 薬 品 費 | 129,030 | 0.02 | 0.01 | 102,000 | 0.01 | 0.01 |
| 委 託 料 | 247,468,588 | 33.18 | 16.53 | 226,055,108 | 31.72 | 14.93 |
| 受 水 費 | 343,307,130 | 46.03 | 22.93 | 343,906,960 | 48.26 | 22.71 |
| 材 料 費 | 0 | 0.00 | 0.00 | 8,700 | 0.00 | 0.00 |
| そ の 他 | 50,314,900 | 6.76 | 3.35 | 33,562,074 | 4.73 | 2.21 |
| 小 計 | 1,497,336,496 | 200.77 | 100.00 | 1,514,168,190 | 212.47 | 100.00 |
| 長期前受金戻入 | △219,110,401 | △29.38 | - | △206,674,451 | △29.00 | - |
| 合 計 | 1,278,226,095 | 171.39 | - | 1,307,493,739 | 183.47 | - |

| | | | | | | |
|-----------|--------------------------|--------|--------|--------------------------|--------|--------|
| 原水及び浄水費 | 399,199,000 | 53.53 | 26.66 | 392,619,864 | 55.09 | 25.93 |
| 配水及び給水費 | 228,219,649 | 30.60 | 15.24 | 236,702,323 | 33.21 | 15.63 |
| 業 務 費 | 119,105,113 | 15.97 | 7.96 | 115,966,917 | 16.28 | 7.66 |
| 総 係 費 | 103,585,860 | 13.89 | 6.92 | 131,677,933 | 18.48 | 8.69 |
| 減 価 償 却 費 | 551,822,421 | 73.99 | 36.85 | 554,749,447 | 77.84 | 36.64 |
| 資 産 減 耗 費 | 34,943,258 | 4.68 | 2.33 | 17,516,747 | 2.46 | 1.16 |
| 支 払 利 息 | 60,118,172 | 8.06 | 4.02 | 64,595,091 | 9.06 | 4.27 |
| 雑 支 出 | 343,023 | 0.05 | 0.02 | 339,868 | 0.05 | 0.02 |
| 小 計 | 1,497,336,496 | 200.77 | 100.00 | 1,514,168,190 | 212.47 | 100.00 |
| 長期前受金戻入 | △219,110,401 | △29.38 | - | △206,674,451 | △29.00 | - |
| 合 計 | 1,278,226,095 | 171.39 | - | 1,307,493,739 | 183.47 | - |
| (有収水量) | 7,458,024 m ³ | | | 7,126,608 m ³ | | |

8 有収水量 1 m³ 当り供給単価及び給水原価の推移

(単位：円)

| 年度 区分 | 平成23 | 24 | 25 | 26 | 27 | 28 | 29 | 30 | 令和元 | 2 |
|----------------------|---------|---------|---------|---------|---------|---------|---------|---------|---------|---------|
| 供給単価 A | 166.11 | 165.52 | 164.89 | 164.40 | 163.76 | 162.79 | 162.31 | 161.94 | 160.94 | 159.87 |
| 給水原価 B | 194.19 | 194.00 | 201.91 | 174.71 | 184.19 | 178.47 | 176.40 | 183.41 | 183.47 | 171.39 |
| 販売利益 C = A - B | △ 28.08 | △ 28.48 | △ 37.02 | △ 10.31 | △ 20.43 | △ 15.68 | △ 14.09 | △ 21.47 | △ 22.53 | △ 11.52 |

※地方公営企業会計基準の見直しにより、平成26年度より給水原価の算出式を変更

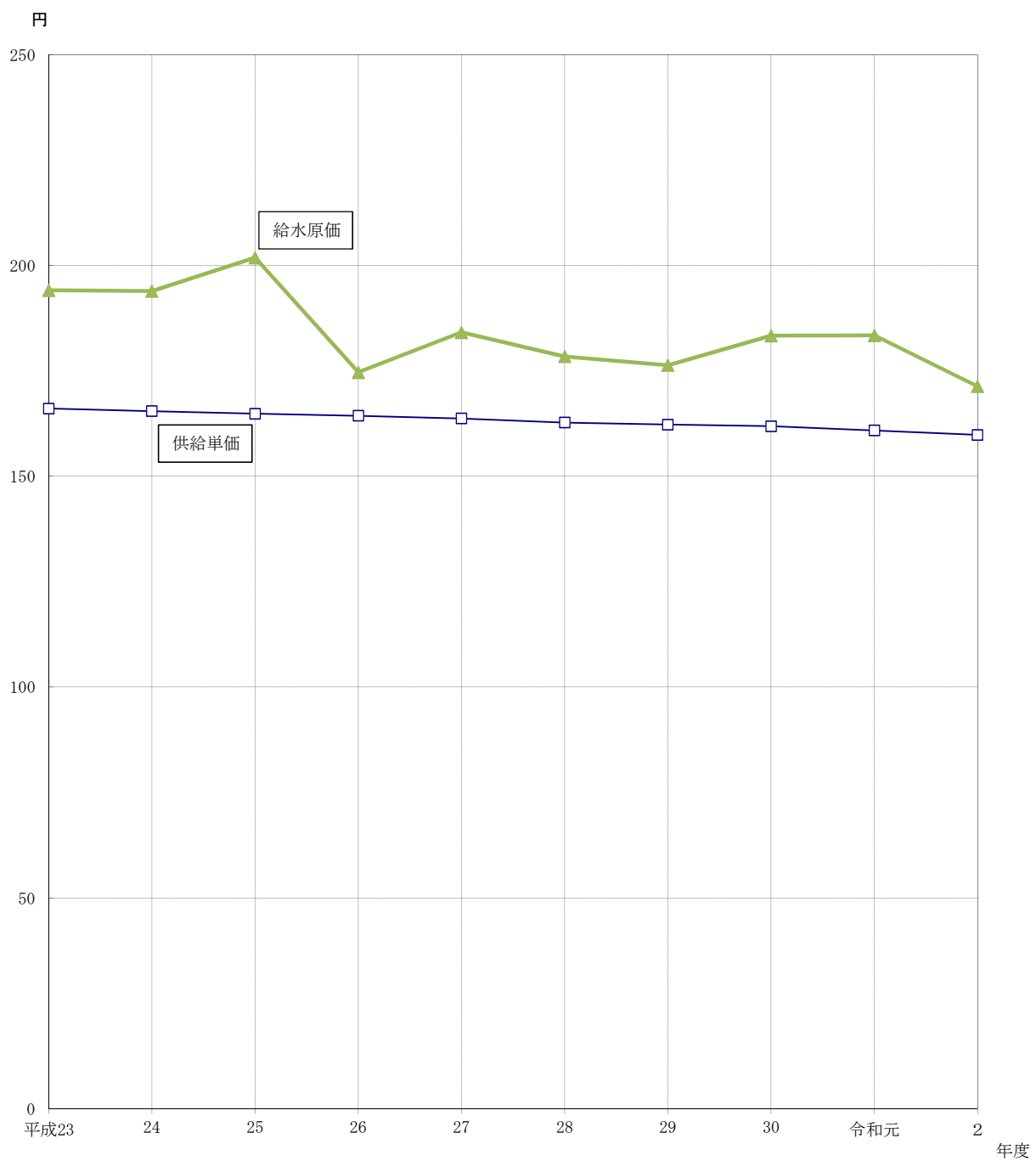

9 水道施設利用組合に対する補助制度

(1) 補助制度

松戸市域において、市民が共同して配水管の布設及び通水事業を行なう費用を負担するため結成した団体に対し、生活水の確保のため一般会計で費用の一部を補助している。

(2) 補助金交付団体数及び補助交付額

| 年 度 | 交付団体数 (件) | | | 補 助 交 付 額 (円) | | |
|---------|-----------|-------|-----|---------------|-------------|-------------|
| | 組 合 | 準 組 合 | 合 計 | 組 合 | 準 組 合 | 合 計 |
| S48～H21 | 72 | 138 | 210 | 453,510,693 | 108,536,900 | 562,047,593 |
| 22 | 0 | 0 | 0 | 0 | 0 | 0 |
| 23 | 0 | 0 | 0 | 0 | 0 | 0 |
| 24 | 0 | 0 | 0 | 0 | 0 | 0 |
| 25 | 0 | 0 | 0 | 0 | 0 | 0 |
| 26 | 0 | 0 | 0 | 0 | 0 | 0 |
| 27 | 0 | 0 | 0 | 0 | 0 | 0 |
| 28 | 0 | 1 | 1 | 0 | 72,970 | 72,970 |
| 29 | 0 | 0 | 0 | 0 | 0 | 0 |
| 30 | 0 | 0 | 0 | 0 | 0 | 0 |
| R1 | 0 | 0 | 0 | 0 | 0 | 0 |
| 2 | 0 | 0 | 0 | 0 | 0 | 0 |
| 計 | 72 | 139 | 211 | 453,510,693 | 108,609,870 | 562,120,563 |

(3) 水道施設利用組合設立状況

| 年 度 | 組 合 | | 準 組 合 | | 合 計 | |
|---------|-------|---------|-------|---------|-------|---------|
| | 設 立 数 | 給 水 戸 数 | 設 立 数 | 給 水 戸 数 | 設 立 数 | 給 水 戸 数 |
| S48～H21 | 72 | 12,217 | 138 | 1,673 | 210 | 13,890 |
| 22 | 0 | 0 | 0 | 0 | 0 | 0 |
| 23 | 0 | 0 | 0 | 0 | 0 | 0 |
| 24 | 0 | 0 | 0 | 0 | 0 | 0 |
| 25 | 0 | 0 | 0 | 0 | 0 | 0 |
| 26 | 0 | 0 | 0 | 0 | 0 | 0 |
| 27 | 0 | 0 | 0 | 0 | 0 | 0 |
| 28 | 0 | 0 | 1 | 2 | 1 | 2 |
| 29 | 0 | 0 | 0 | 0 | 0 | 0 |
| 30 | 0 | 0 | 0 | 0 | 0 | 0 |
| R1 | 0 | 0 | 0 | 0 | 0 | 0 |
| 2 | 0 | 0 | 0 | 0 | 0 | 0 |
| 計 | 72 | 12,217 | 139 | 1,675 | 211 | 13,892 |

IX 防 災

| | | |
|-----|---------------------|----|
| 1 | 防 災 | 83 |
| (1) | 本部設置 | 83 |
| (2) | 本部構成員 | 83 |
| (3) | 事務分掌表 | 84 |
| (4) | 松戸市災害対策本部組織での水道部の役割 | 85 |
| (5) | 松戸市内の水源 | 86 |
| (6) | 給水訓練等 | 87 |
| (7) | 隣接水道事業者との連絡管布設状況 | 87 |

1 防災

松戸市水道事業震災対策本部

(1) 本部設置

警戒宣言発令時又は地震発生時の被害状況により、松戸市水道事業震災対策本部を設置する。

職員は、震度5強以上の地震が当該地（松戸市周辺）で発生した速報等を覚知した場合、自ら判断し非常参集するものとする。

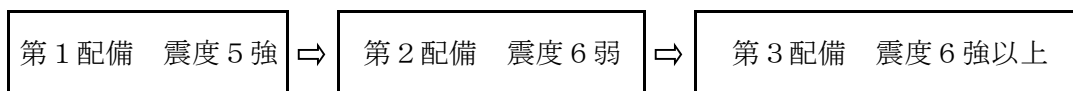

本部の組織は下記のとおりとする。

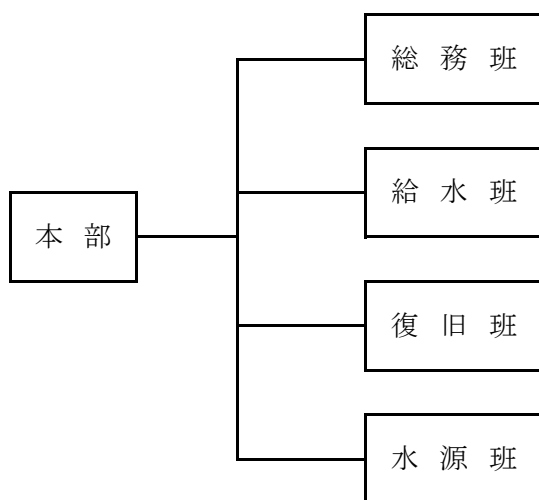

(2) 本部構成員 (22名)

| 部・班名 | 本部長 | 副本部長 | 班長 | 班員 | 総人員 |
|------|-----|--------------|--------|-------|-----|
| 本部 | 管理者 | 総務課長 工務課長 | | | 3名 |
| 総務班 | | | 総務課主幹 | 総務課4名 | 5名 |
| 給水班 | | | 総務課長補佐 | 総務課3名 | 4名 |
| 復旧班 | | | 工務課専門監 | 工務課4名 | 5名 |
| 水源班 | | | 工務課長補佐 | 工務課4名 | 5名 |

(3) 事務分掌表

| | |
|------|--|
| 本部長 | <ul style="list-style-type: none">・震災対策についての総合指令に関する事。 |
| 副本部長 | <ul style="list-style-type: none">・本部長の補佐及び代行に関する事。・震災対策についての総合指揮に関する事。 |
| 総務班長 | <ul style="list-style-type: none">・班の統括に関する事。・本部長の指示に関する事。・本部内の連絡調整に関する事。 |
| 総務班 | <ul style="list-style-type: none">・松戸市災害対策本部との連絡調整に関する事。・協定等に基づく応援要請に関する事。・情報の収集に関する事。・情報の提供、記録統計及び広報に関する事。・職員の配置、調整に関する事。・ボランティアの受入れに関する事。・職員及び応援者の食料、被服の調達に関する事。・職員及び応援者の宿泊施設の確保に関する事。・資材（工事材料等を除く）の調達に関する事。・財務に関する事。・他の班に属さない事。 |
| 給水班長 | <ul style="list-style-type: none">・班の統括に関する事。・本部長の指示に関する事。・給水の指揮に関する事。 |
| 給水班 | <ul style="list-style-type: none">・応急給水情報の収集に関する事。・給水計画に関する事。・班の配置に関する事。・応急給水重要施設に関する事。・応急給水等の広報に関する事。 |
| 復旧班長 | <ul style="list-style-type: none">・班の統括に関する事。・本部長の指示に関する事。・復旧の指揮に関する事。 |

| | |
|------|---|
| 復旧班 | <ul style="list-style-type: none"> ・ 班の配置に関する事。 ・ 被害調査に関する事。 ・ 復旧計画に関する事。 ・ 復旧用資機材の調達に関する事。 ・ 応援者に対する資料の提供に関する事。 ・ 復旧情報の収集及び提供並びに広報に関する事。 ・ 管路の復旧工事に関する事。 ・ 復旧の記録に関する事。 |
| 水源班長 | <ul style="list-style-type: none"> ・ 班の統括に関する事。 ・ 本部長の指示に関する事。 |
| 水源班 | <ul style="list-style-type: none"> ・ 班の配置に関する事。 ・ 被害調査に関する事。 ・ 薬品等の二次災害の防止に関する事。 ・ 復旧用資機材の調達に関する事。 ・ 被災水源施設の復旧に関する事。 ・ 応急給水の配水に関する事。 ・ 水質検査に関する事。 |

(4) 松戸市災害対策本部組織での水道部の役割

| 活動内容 | 対象範囲及び施設 |
|---------|--|
| 応急給水 | <ul style="list-style-type: none"> ○松戸市水道 8 9 9 ha ○千葉県水道 5, 2 6 2 ha ○流山市水道 3 ha |
| 水源施設の復旧 | <ul style="list-style-type: none"> ○小金浄水場 ○幸田配水場 ○常盤平浄水場 ○取水井戸 1 4 本 (小金 6 本・常盤平 8 本) |
| 水道管の復旧 | <ul style="list-style-type: none"> ○導水管 L = 1 2, 6 0 0 m ○配水管 L = 2 0 3, 8 6 7 m 計 2 1 6, 4 6 7 m |

(5) 松戸市内の水源

| 種 別 | | 有効貯水量 | 合 計 |
|-----------------|--------------|--------------------------|-------------------------|
| 千葉県企業局 | 栗山浄水場 | 5, 500 m ³ | 95, 500 m ³ |
| | ちば野菊の里浄水場 | 30, 000 m ³ | |
| | 松戸給水場 | 60, 000 m ³ | |
| 松戸市水道部 | 常盤平浄水場 | 2, 043 m ³ | 6, 723 m ³ |
| | 小金浄水場 | 1, 740 m ³ | |
| | 幸田配水場 | 2, 940 m ³ | |
| 防災用井戸 | 東部クリーンセンター | 1, 008 m ³ /日 | 5, 302 m ³ |
| | 和名ヶ谷クリーンセンター | 3, 840 m ³ /日 | |
| | 旧六和クリーンセンター | 450 m ³ /日 | |
| | 本庁 | 4 m ³ /日 | |
| 耐震性飲料水兼 用貯水槽 | やまぶき公園 | 100 m ³ | 300 m ³ |
| | 横須賀中央公園 | 100 m ³ | |
| | 旭町中学校 | 100 m ³ | |
| 耐震性井戸付貯 水槽 | 六実小学校 | 40 m ³ | 40 m ³ |
| 合 計 | | | 107, 865 m ³ |

※ 松戸市地域防災計画（資料編）より

(6) 給水訓練等

災害時に迅速な対応を図るために、毎年行われる松戸市総合防災訓練に参加し、応急給水訓練を実施している。また自動給水分配装置等諸機械器具の定期運転及び日常点検を実施している。

(7) 隣接水道事業体との連絡管布設状況

地震、渇水等の緊急時における安定した給水の確保を図るため、県水及び流山市の協力を得て水道事業間の緊急連絡管を下記の3地点に設置してある。

① 松戸市、流山市の連絡管

松戸市横須賀639番地先 ════════ 流山市鱒ヶ崎橋本25-1番地先

② 松戸市、県営水道の連絡管

松戸市根木内295番地先 ════════ 松戸市根木内656番地先

松戸市常盤平5丁目24番地先 ════════ 松戸市五香西3丁目5番地先

X 水道事業運営審議会

| | | |
|---|------------|----|
| 1 | 運営審議会の設置 | 91 |
| 2 | 運営審議会の構成 | 91 |
| 3 | 運営審議会の開催状況 | 91 |

1 運営審議会の設置

平成10年 6月 1日

2 運営審議会の構成 (任期:令和2年6月1日~令和4年5月31日)
(敬称省略)

(学識経験者)

(受益者代表)

土岐 寛 (会長)

嶋根 孝一 (副会長)

土屋 晴行

青木 武昭

川村 絹慧

大木 賢

後藤 淳子

渡辺 秀子

3 運営審議会の開催状況

令和元年 6月20日

市民サロン

1. 令和元年度水道事業会計予算概要について

令和元年11月28日

市民サロン

1. 平成30年度水道事業会計決算概要について
2. 松戸市水道事業給水条例の改正

令和2年11月19日

市民サロン

1. 令和元年度水道事業会計決算概要について

□ 参 考

| | | |
|---|----------------------|----|
| 1 | 指定給水装置工事事業者一覽表 | 95 |
| 2 | 車両保有状況一覽表 | 98 |

1 指定給水装置工事事業者一覧表(指定番号順)

(令和2年3月31日現在)

| 指定工事店名 | 住 所 | 電話番号 | 指定工事店名 | 住 所 | 電話番号 |
|-------------|----------------------|--------------|---------------|---------------------------|--------------|
| 榊大出水道 | 千葉県松戸市馬橋1796 | 047-341-3040 | 榊フクダ | 千葉県船橋市海神町南1-1544-8 | 047-437-2929 |
| 榊上水道工業所 | 千葉県松戸市常盤平柳町9-1 | 047-387-7451 | 京業企画(株) | 千葉県松戸市中金杉3-79 | 047-344-2233 |
| 近代住機(株) | 千葉県松戸市馬橋2851 | 047-348-9100 | 榊大橋設備 | 千葉県松戸市大橋13-5 | 047-391-3260 |
| 榊大富 | 千葉県松戸市和名ヶ谷570-4 | 047-391-7000 | 加藤建設(株) | 千葉県市川市真間4-5-7 | 047-372-3552 |
| 榊三晃総業 | 千葉県松戸市北松戸3-9-9 | 047-365-6016 | 榊南部設備 | 千葉県流山市加499-2 | 04-7159-7254 |
| 榊さかもと | 千葉県松戸市金ヶ作408-318 | 047-387-3482 | 榊岡田電機水道 | 千葉県柏市大室1218 | 04-7131-5004 |
| 榊菅原水道工事店 | 千葉県松戸市金ヶ作422-16 | 047-387-3480 | 榊守谷商会 | 茨城県守谷市百合ヶ丘三丁目2787-58 | 0297-48-1124 |
| 榊早見設備 | 千葉県松戸市ニツ木二葉町198-2 | 047-341-0510 | 河野設備 | 東京都足立区大谷田5-8-5 | 03-3620-7707 |
| 池田設備工業(株) | 千葉県松戸市小金146 | 047-341-0617 | 栄久産業(有) | 埼玉県さいたま市大宮区三橋6-264-10 | 04-7154-2900 |
| 榊佐藤設備工業 | 千葉県松戸市小金原9-29-4 | 047-341-7724 | 榊設楽住設 | 千葉県柏市南逆井6-7-2 | 04-7172-2766 |
| 渡辺電機水道(株) | 千葉県松戸市小根本53-4 | 047-365-2801 | ウォーターワークス(株) | 千葉県船橋市古和釜町497-6 | 047-456-7891 |
| 太陽工業(株) | 千葉県松戸市南花島3-54-13 | 047-366-1047 | 榊福田設備工業 | 埼玉県三郷市彦成2-148-3 | 0489-59-5354 |
| 築田井戸工事(株) | 千葉県松戸市小金136 | 047-341-0305 | 渋谷産業(株) | 千葉県我孫子市本町3-5-25 | 04-7184-7771 |
| 大渡設備工業(株) | 千葉県松戸市小金原8-32-2 | 047-346-8985 | 榊加藤設備 | 千葉県松戸市六高台5-53 ロイヤルステージ502 | 047-383-1141 |
| 日本サービス(株) | 千葉県松戸市主水新田476番地10 | 047-345-5665 | 古橋工業(株) | 千葉県船橋市金杉4-5-18 | 047-448-3624 |
| 榊大信設備松戸支店 | 千葉県松戸市新松戸4-120 | 047-345-2640 | 榊金子設備 | 千葉県柏市大室1253-6 | 04-7132-4555 |
| 榊たつみ管工社 | 千葉県松戸市五香西2-39-1 | 047-384-1231 | 榊浮島工業 | 千葉県印西市大森3547-16 | 0476-42-5627 |
| 榊ダイエックス | 千葉県松戸市稔台7-7-13井上ビル2階 | 047-361-3000 | 新和設備(株) | 千葉県鎌ヶ谷市東初富1-7-41 | 047-444-2118 |
| 榊若菜設備 | 千葉県松戸市五香西2-50-22 | 047-386-7711 | 榊加藤工業所 | 東京都板橋区泉町7-4 | 03-3960-4476 |
| 榊芹澤商店 | 千葉県松戸市本町17-11 | 047-367-1245 | 榊宝水設備 | 千葉県船橋市咲が丘1-2-36 | 047-440-0358 |
| 榊飯塚水道工務店 | 千葉県松戸市三矢小台4-13-4 | 047-362-4344 | 五十嵐設備 | 埼玉県春日部市小淵1155-6 | 048-761-4180 |
| 榊三浩総産 | 千葉県船橋市習志野2-6-23 | 047-467-3245 | 榊三方設備 | 千葉県松戸市常盤平4-1-9 | 047-388-6061 |
| 榊ウィズクリエーション | 千葉県松戸市栄町八丁目716番地4 | 047-364-5171 | 榊エンドウ設備 | 茨城県取手市清水甲219-2 | 0297-83-0414 |
| 榊高松管工 | 千葉県松戸市東平賀102-6 | 047-341-9089 | 栄進建設(株) | 千葉県野田市山崎1648 | 04-7124-5077 |
| 榊山崎産業 | 千葉県流山市鱈ヶ崎3-4 | 04-7159-4131 | 榊熊谷設備工業 | 埼玉県北葛飾郡杉戸町宮前137-56 | 0480-38-0043 |
| 榊大橋工務店 | 千葉県松戸市松戸1329 | 047-368-4161 | 松保工業(有) | 千葉県習志野市花咲2-15-6 | 043-286-0783 |
| 榊健心 | 千葉県松戸市五香西1-26-9 | 047-387-6915 | ジー・イー工業(株) | 茨城県牛久市刈谷町3-104 | 0298-71-7809 |
| 榊ブンゴ水道 | 千葉県船橋市楠が山町241-3 | 047-457-6505 | 日章テック(株) | 千葉県松戸市古ヶ崎三丁目3312番地2 | 047-365-1170 |
| 榊日暮設備工業 | 千葉県柏市逆井1195番地2 | 04-7172-3767 | 第一興産(株) | 千葉県松戸市紙敷944-3 | 047-303-7664 |
| 榊柏タイル水道 | 千葉県柏市あけぼの3-4-25 | 04-7143-4392 | 市下基 | 千葉県柏市塚崎1342-42 | 04-7191-0518 |
| 千代田設備(株) | 千葉県柏市豊四季705 | 04-7174-6331 | 榊ダイケン | 千葉県船橋市米ヶ崎町729 | 047-423-0210 |
| 榊蛭田設備工業 | 千葉県松戸市古ヶ崎2-3233-1 | 047-361-4224 | 榊海 上 | 千葉県千葉市花見川区畑町888 | 043-276-7311 |
| まえだ興業(株) | 千葉県船橋市丸山4-12-10 | 047-438-8151 | 榊江戸川サービス | 千葉県松戸市新松戸南2-144 | 047-345-1355 |
| 小池管工(株) | 千葉県柏市向原町1番25号 | 04-7144-2379 | 榊倉持工業 | 茨城県猿島郡境町1067 | 0280-87-0664 |
| 榊篠原水道 | 千葉県船橋市西船7-7-42 | 047-335-2506 | 新日本設備(株) | 千葉県市川市市川南4-2-11 | 047-326-3388 |
| 榊日の出設備 | 千葉県船橋市夏見7-12-15 | 047-460-3611 | 榊藤住設 | 千葉県市原市能満1442-10 | 0436-43-1527 |
| 榊いづみ商会 | 千葉県流山市東初石3-135-91 | 04-7155-1881 | 榊ヤマコ工業 | 千葉県船橋市宮本4-4-1 | 047-460-4010 |
| 榊中澤エンジニアリング | 千葉県柏市加賀1-18-13 | 04-7176-7371 | アドバンテック日成(株) | 千葉県柏市十倉二-2-1 | 04-7132-1171 |
| 榊岡田工業所 | 千葉県柏市豊四季258-2 | 04-7143-5114 | 榊高野住設 | 千葉県野田市山崎1273番地4 | 04-7125-1609 |
| 榊山田総業 | 千葉県船橋市二宮二丁目37番9号 | 047-465-7121 | 榊SGS | 千葉県松戸市小金原3-13-6 | 047-341-2591 |
| 榊オカモト | 千葉県市原市五井中央南一丁目11番地8 | 0436-22-1188 | 榊公友住機 | 千葉県柏市加賀3-2-1 | 04-7175-1711 |
| 丸大工業(株) | 千葉県船橋市大穴南5-25-38 | 047-465-0232 | 榊関東工業 | 千葉県松戸市古ヶ崎219 | 047-361-3011 |
| オリエント工業(株) | 千葉県市原市姉崎1709-1 | 0436-62-4566 | 二和設備工業(株) | 千葉県鎌ヶ谷市初富808-471 | 047-441-7127 |
| 榊大吉工業 | 千葉県船橋市夏見台四丁目22番1号 | 047-439-8710 | 榊二宮商店 | 千葉県松戸市金ヶ作408-279 | 047-387-3030 |
| 松本水道(株) | 千葉県船橋市高根台7-8-2 | 047-467-1223 | 新松戸設備(株) | 千葉県松戸市新松戸北1-12-1 | 047-349-5682 |
| 榊磯部工業 | 埼玉県三郷市東町46番地 | 0489-55-4905 | 榊市原水道興業 | 千葉県鎌ヶ谷市鎌ヶ谷8-5-45 | 047-444-0622 |
| 積和建設東関東(株) | 千葉県千葉市若葉区都賀1-4-4 | 0297-21-1211 | 榊川上管工事 | 千葉県松戸市金ヶ作254-37 | 047-384-6666 |
| 榊帝設備 | 千葉県市原市山田橋二丁目3番地18 | 0436-43-1252 | 榊創研 | 千葉県船橋市新高根1-9-14 | 047-465-7750 |
| 榊黒川機水 | 千葉県流山市木間ヶ瀬5153-40 | 04-7186-7678 | 榊浩栄 | 千葉県船橋市藤原6-41-10 | 047-406-6315 |
| 流山設備工業(有) | 千葉県流山市下花輪1314-2 | 04-7158-1319 | 榊リパティコーポレーション | 千葉県松戸市常盤平双葉町14-13 | 047-311-7567 |
| 榊新日本設備工業 | 千葉県松戸市横須賀1-29-14 | 047-349-2538 | 榊新星設備 | 千葉県流山市古間木290-35 | 04-7159-1777 |
| 光洋機工(株) | 千葉県松戸市常盤平7-14-4 | 047-384-7031 | 榊宇田川商店 | 千葉県松戸市松戸1077 | 047-363-4151 |
| 京業設備建設(株) | 千葉県市川市本北方1-18-16 | 047-336-0341 | 榊享和 | 埼玉県白岡市下野田809 | 0480-92-2345 |
| 澤田管工 | 千葉県柏市南逆井3-13-50 | 04-7171-2951 | 榊宇田川設備工業 | 千葉県市川市大野町2-1875-45 | 047-339-1475 |
| 榊カクライ設備工業 | 千葉県柏市大井1928-31 | 04-7191-8572 | 榊テクノサポート | 千葉県流山市江戸川台東2-324-3 | 04-7155-5769 |
| 榊新代設備 | 千葉県柏市篠籠田1265-1 | 04-7145-4166 | 榊カワギシ | 千葉県市川市大野町1-439-1 | 047-337-1701 |
| 榊フクダオーク | 千葉県柏市藤心1-1-3 | 04-7172-9070 | 榊サン商会 | 千葉県柏市豊平町29-4 | 04-7147-3311 |
| 榊コマノ設備 | 千葉県松戸市幸田1-160 | 047-343-4880 | 榊真英設備 | 千葉県千葉市若葉区金槻町205-8 | 043-236-3245 |
| 千葉住設(株) | 千葉県松戸市稔台5-7-8 | 047-368-8686 | 榊小林設備 | 千葉県野田市東金野井1280 | 04-7129-3466 |

| 指定工事店名 | 住 所 | 電話番号 | 指定工事店名 | 住 所 | 電話番号 |
|--------------|--------------------------|--------------|------------------------|---------------------------|--------------|
| ソメヤ住宅設備(株) | 千葉県野田市中野台鹿島町37-20 | 04-7121-5152 | 有瑞建設興業 | 東京都小平市花小金井南町3-7-44 | 042-461-8070 |
| 株司興業 | 千葉県白井市富士263-24 | 047-444-4040 | 有オリカサ設備 | 千葉県市原市千種1-8-2 | 0436-22-4500 |
| 株トキワ | 千葉県柏市松ヶ崎1082-2 | 04-7133-8471 | 有瑞基 | 東京都葛飾区水元3-6-8 | 03-3600-5791 |
| 株中村水建 | 千葉県千葉市花見川区幕張町4-631 | 043-273-8414 | 有安建設 | 千葉県柏市逆井3-24-35 | 04-7170-8202 |
| 株ウエハラ | 千葉県白井市根1865-10 | 047-491-4333 | 株アイコー設備工業 | 千葉県八千代市萱田町542-64 | 047-459-8629 |
| 第一エネミー設備(株) | 千葉県流山市流山1028 | 04-7178-9551 | 株田端設備工業 | 千葉県流山市向小金3-130-20 | 04-7178-8922 |
| 株堀 組 | 千葉県市川市原木2-7-14 | 047-328-1443 | 株近江屋商会 | 千葉県白井市白井382-3 | 047-491-0056 |
| 石川水道工業(有) | 千葉県柏市豊住3-1-5 | 04-7174-3608 | オリエンタル工業(株) | 千葉県鎌ヶ谷市軽井沢2060-9 | 047-444-2030 |
| 株若井管工設備 | 千葉県白井市根1871-18 | 047-491-8401 | 蒲原燃料住宅設備(株) | 東京都足立区六木1-11-11 | 03-3605-2488 |
| 有水功社 | 埼玉県八潮市大字木曾根527 | 0489-98-8803 | 株タイコー | 千葉県船橋市本町7-27-15 | 047-421-1077 |
| 株大橋住設 | 千葉県柏市高柳新田5-45 | 04-7193-6771 | 秋元興業(株) | 千葉県松戸市紙敷612-3 | 047-392-9300 |
| 有タナベ興建 | 千葉県鎌ヶ谷市軽井沢字遠山2100-16 | 047-443-1424 | 泉空調(株) | 埼玉県蓮田市大字井沼675-19 | 048-767-1900 |
| 三津和工業(株) | 千葉県我孫子市新木1966-21 | 04-7199-2781 | 株アステム | 東京都中央区日本橋堀留町1-2-10 | 03-3639-3330 |
| 株タカケン | 千葉県松戸市松飛台167-4 | 047-383-3861 | 株五葉エンジニアリング | 千葉県市川市大洲1-12-5 | 047-377-3511 |
| 有森田住設工業 | 千葉県柏市若柴303-27 | 04-7131-8845 | カネケン京業コミュニティ(株) | 千葉県船橋市東船橋1-1-8 | 047-422-1580 |
| 株アイデア設計 | 埼玉県さいたま市大宮区桜木町2-286 | 048-726-8613 | 有北沢設備工業 | 埼玉県北足立郡伊奈町大字小針内宿354-3 | 048-728-2404 |
| ケージェイリビング(株) | 千葉県船橋市芝山3-2-5 | 047-462-8756 | 株クラシアン | 神奈川県横浜市港北区新横浜1-2-1 | 045-473-8181 |
| 株習志野工業 | 千葉県習志野市東習志野8-28-11 | 047-478-8131 | 株協雄電設 | 千葉県松戸市五香西5-40-1 | 047-384-7288 |
| 株保坂設備 | 千葉県山武市板川317-40 | 0475-89-1505 | 有システムプログラミング | 千葉県松戸市上本郷1-6 | 047-367-3719 |
| 株菊池設備工業 | 千葉県我孫子市中峠3050-4 | 04-7188-2325 | 株若林設備 | 千葉県流山市西初石103-14-301 | 04-7153-3321 |
| 有我孫子設備 | 千葉県我孫子市本町3-5-2 | 04-7182-8111 | 株荒井水道工務店 | 千葉県市川市市川1-20-17 | 047-325-3421 |
| 水田設備 | 千葉県松戸市金ヶ作271-4 | 047-387-7295 | 有小松設備工業 | 千葉県市川市曾谷5-9-9 | 047-375-5117 |
| 株ライフィット | 千葉県我孫子市布佐3398 | 04-7189-2921 | 共和工業(株) | 千葉県船橋市藤原6-33-1 | 047-438-5801 |
| 株池田屋水道 | 千葉県市川市本北方3-4-11 | 047-338-1074 | 株イースマイル | 大阪府大阪市中央区瓦屋町3-7-3(イースマイル) | 06-7739-2525 |
| 株カンソーサービス | 東京都江東区北砂2-3-5 | 03-3615-0810 | 株大星設備工業 | 千葉県柏市西原1-7-61 | 04-7155-4128 |
| 有オカダ | 千葉県流山市青田23-5 | 04-7155-6161 | マイテック(有) | 千葉県白井市神々廻1912-7 | 047-491-5166 |
| 有豊永プランニング | 千葉県佐倉市ユーカリが丘6-8-1 | 043-488-3399 | リバイバルファクトリー(株) | 千葉県松戸市小金原9-19-42 | 047-341-1025 |
| 太田設備 | 千葉県船橋市藤原3-8-9 | 047-429-7337 | 有ストレングス | 千葉県千葉市美浜区幸町1-9-1-409 | 043-246-2235 |
| 株伊藤水道 | 千葉県千葉市中央区新千葉3-14-12 | 043-241-4335 | 有光信技研 | 千葉県船橋市印内1-10-26-B | 047-710-8910 |
| 前原興業(株) | 千葉県船橋市習志野1-9-5 | 047-463-1725 | 株光和設備工業 | 埼玉県さいたま市桜区西堀4-9-17 | 048-839-9611 |
| 有新和 | 千葉県船橋市馬込町715 | 047-430-7550 | ノームラ化水工業(株) | 千葉県流山市野々下2-682-6 | 04-7148-7751 |
| 株京葉KSテック船橋本店 | 千葉県船橋市市場5-1-16 | 047-425-1101 | 株六和建設工業 | 千葉県松戸市旭町3-846 | 047-342-1977 |
| 有丸石設備 | 千葉県松戸市五香西2-50-1 | 047-388-9477 | 有酒井水道工務店 | 千葉県松戸市仲井町2-7 | 047-362-8133 |
| ウッドテック(株) | 千葉県印西市小林北2-7-4 | 047-697-2551 | 株ユーホーム | 千葉県松戸市和名ヶ谷1000 | 047-363-3535 |
| 有村越建設 | 千葉県松戸市千駄堀826 | 047-387-6732 | 株安田設備 | 千葉県松戸市紙敷1519-8 | 047-710-3792 |
| 有ショウコウ設備 | 千葉県柏市藤心154 | 04-7176-5577 | 有日向寺水道工業 | 千葉県鎌ヶ谷市中佐津間1-14-12 | 047-446-0765 |
| 株伊藤住設 | 東京都練馬区大泉学園町二丁目21番30号 | 03-3921-5263 | 有小川設備 | 千葉県船橋市二和東6-32-13 | 047-440-2325 |
| 株新栄工業 | 千葉県船橋市海神5-28-51 | 047-410-0577 | 株初富水道設備 | 千葉県鎌ヶ谷市右京塚8-11 | 047-444-2741 |
| 一志ブランド工業(株) | 千葉県千葉市若葉区大草町261番地4 | 043-237-7262 | 有古川設備 | 千葉県松戸市新松戸2-21-201 | 047-340-0683 |
| 錦織設備 | 千葉県柏市逆井1445 | 04-7160-5517 | 住宅環境サービス(株) | 千葉県松戸市稲台7-3-15 | 047-368-3445 |
| 岡田工業 | 千葉県柏市南逆井7-8-22 | 04-7172-6740 | 謙栄興業(株) | 茨城県取手市藤代193-1 | 0297-84-1191 |
| 有シンセイ | 千葉県柏市逆井1-11 | 04-7175-3188 | N・K企画 | 埼玉県三郷市番匠免1-116 | 048-916-0161 |
| 株米山設備 | 千葉県松戸市六実1-6-2 | 047-387-4342 | 株フジコー | 茨城県水戸市浜田1-19-13 | 029-221-8700 |
| 株サンエレック | 千葉県柏市青田新田飛地字向割260-2 | 04-7132-8698 | 高階設備 | 千葉県松戸市栄町8-731-203 | 047-360-3477 |
| 株一本松水道工務店 | 千葉県市川市鬼高2-12-37 | 047-333-5502 | 有奥谷設備工業 | 千葉県柏市高田1011 | 04-7145-6734 |
| 土佐工業(株) | 千葉県船橋市三咲4-11-6 | 047-449-7305 | 阿波工業(株) | 千葉県柏市光ヶ丘2-25-3 | 04-7176-0015 |
| 有田中住宅工業 | 千葉県松戸市河原塚113-16 | 047-392-0058 | 株水楽 | 千葉県四街道市物井1802-4 | 043-304-7897 |
| 鈴幸冷暖設備 | 千葉県柏市布瀬1411 | 04-7191-9150 | 小畑建設(株) | 千葉県松戸市小山464 | 047-363-7188 |
| 株岡本組 | 千葉県松戸市大金平3-165 | 047-343-5588 | 株本田設備工業所 | 千葉県市川市国分2-9-22 | 047-373-7137 |
| 株大沼設備 | 埼玉県さいたま市岩槻区笹久保新田773-1 | 048-791-1370 | ナソニックコンシューマーマーケティング(株) | 大阪府大阪市中央区城見2-1-61 | 06-6949-2301 |
| 有タイシン技建 | 千葉県鎌ヶ谷市丸山1-1-4 | 047-445-2551 | 株篠原設備 | 千葉県柏市逆井4-25-59 | 04-7137-9241 |
| 株イシダ | 茨城県龍ヶ崎市城ノ内3-7-8 | 0297-64-7839 | 有宏輝住設 | 千葉県千葉市若葉区多田町154-9 | 043-226-6400 |
| 株ケイハイ | 千葉県船橋市市場3-17-1 | 047-460-0815 | 株雅工業 | 千葉県野田市岩名2-61-10 | 04-7199-2037 |
| 株中山組 | 千葉県流山市流山2-297-1 | 04-7178-8922 | 有木村設備工業 | 千葉県流山市東初石3-103-173 | 04-7128-9967 |
| 有千広設備 | 千葉県船橋市三山4-25-8 | 047-471-8563 | 株新栄ライフ | 千葉県鎌ヶ谷市東初富2-6-6-5 | 047-443-8685 |
| 株東和商会 | 東京都東久留米市前沢5-34-17 | 042-467-6767 | 有ナミショウ | 千葉県白井市南山1-3-8-502 | 047-497-0812 |
| 株秋元工業 | 千葉県千葉市花見川区幕張本郷7-13-1-101 | 043-275-4900 | 有進和設備 | 千葉県柏市篠籠田1027-11 | 04-7145-9345 |
| 有松山水道設備 | 埼玉県北葛飾郡松伏町松伏2631-1 | 048-991-2469 | 株パイプライン | 千葉県佐倉市中志津4-3-6 | 043-463-5911 |
| 株アート設備建設 | 千葉県千葉市稲毛区園生町393-2 | 043-298-9111 | 日本公害技研(株) | 東京都中野区江古田4-29-15 | 03-3386-2882 |

| 指定工事店名 | 住 所 | 電話番号 | 指定工事店名 | 住 所 | 電話番号 |
|------------------------|------------------------------|--------------|---------------|------------------------------------|---------------|
| ㈱コウセイ | 神奈川県横浜市戸塚区上倉田町1577-2 | 045-862-3840 | ㈱グジジョブ | 東京都渋谷区本町2-34-9「アパ」7F-711階 | 03-6300-0074 |
| 富士産業㈱ | 東京都葛飾区金町5-26-10 | 03-3607-4306 | ㈱ライフ | 神奈川県横浜市旭区笹野台4-65-16 | 03-5778-4547 |
| ㈱匠住設 | 千葉県千葉市若葉区御殿町2177-1 | 043-312-5610 | ㈱下水道普及会 | 千葉県鎌ヶ谷市軽井沢2149-9 | 045-367-4171 |
| 豊田設備㈱ | 千葉県船橋市二和東1-7-5 | 047-449-7332 | ㈱新納設備 | 千葉県船橋市二和西1-7-80 | 047-419-7298 |
| ㈱ウイズ | 千葉県松戸市六高台四丁目93番地 | 047-394-7400 | ㈱皇月 | 東京都府中市小柳町5-12-28 | 042-363-2258 |
| 千田設備 | 千葉県松戸市金ヶ作239-53 | 047-311-0169 | ㈱モリチョウ | 千葉県佐倉市王子台6-8-13 | 043-462-6170 |
| 孝心工業(有) | 千葉県松戸市五香西1-26-6 | 047-389-2215 | ㈱内田商店 | 千葉県松戸市二十世紀が丘萩町32 | 047-331-1017 |
| ㈱日本水道センター | 千葉県船橋市浜町2-9-37 | 047-421-1281 | 飯沼設備 | 千葉県松戸市常盤平柳町24-1 常盤平柳町住宅棟 | 047-710-4850 |
| ㈱日田建設工業 | 茨城県守谷市高野1207-13 | 0297-45-1701 | ㈱大幸設備 | 千葉県鎌ヶ谷市西佐津間1-7-30 | 047-445-0140 |
| ㈱石井住設 | 千葉県流山市流山八丁目1300 | 04-7189-8395 | ㈱吉岡建設工業 | 千葉県松戸市二十世紀が丘美野里町228 | 047-364-9251 |
| ㈱ケーワイ | 千葉県野田市尾崎1563-1 | 04-7141-1151 | ㈱ヒロテック | 千葉県船橋市藤原5-47-12 | 047-430-9070 |
| ㈱タッグ | 千葉県鎌ヶ谷市中沢726-51 | 047-401-6980 | ㈱イーライフグループ | 東京都渋谷区南平町15-15 南平台今井ビル9階 | 03-6455-3990 |
| ㈱明和設備 | 千葉県千葉市稲毛区天台5-28-2 | 043-256-5656 | ㈱ワイム | 千葉県柏市松葉町1-2-7 | 0120-335-226 |
| 京葉工管㈱ | 千葉県千葉市美浜区新港139-2 | 043-241-8885 | 小澤建設㈱ | 千葉県松戸市幸谷281-2 | 047-341-7973 |
| ニヤルホームセンター㈱ロイヤルポートグループ | 千葉県習志野市東習志野6-7-15 | 0120-00-6186 | ㈱エス・エフティアーライフ | 群馬県前橋市新前橋町1-17-208 | 027-226-6036 |
| SPプランニング㈱ | 千葉県船橋市高野台4-5-25 | 04-7193-8275 | ㈱イッシ工業 | 東京都江戸川区北篠崎一丁目2番17号 | 03-5876-7460 |
| ㈱光進設備 | 埼玉県上尾市弁財2-2-37 | 048-776-2711 | ㈱三幸 | 千葉県船橋市薬円台1-27-17 | 047-464-6140 |
| ㈱宮下工業 | 埼玉県さいたま市西区佐知川549-2 | 048-625-5966 | ㈱岡野水道設備 | 埼玉県久喜市大田袋628 | 0480-23-2181 |
| ㈱内設備工業 | 千葉県千葉市花見川区こてはし3-1-22 | 043-258-6401 | ㈱KOYU設備 | 千葉県柏市根戸471-79 | 04-7193-8333 |
| ㈱吉田起業 | 千葉県千葉市若葉区都賀の台1-20-5 | 043-266-6224 | 誠水社 | 千葉県松戸市上本郷2285-1 セレハイム北松戸104 | 047-727-9743 |
| 合和設備㈱ | 千葉県船橋市薬円台4-1-25 | 047-440-8494 | ㈱ミカサブラミング | 千葉県船橋市夏見3-22-15 | 047-446-0083 |
| オビヤ管工(株) | 千葉県鎌ヶ谷市初富31-27 | 047-446-8591 | ㈱ハウスラボ | 大阪府大阪市浪速区大国2-1-6 | 06-6648-9898 |
| 明正工業(株) | 千葉県千葉市緑区古市場町474-53 | 043-268-3449 | 合同会社アクアシャイン | 千葉県鎌ヶ谷市南初富3-13-18 | 047-401-0808 |
| ㈱大木工業所 | 東京都中野区鷺宮3-35-2 | 03-3338-6560 | ㈱スギヨシ興業 | 千葉県八千代市島田台741-39 | 047-750-0557 |
| ひまわり水道サービス | 埼玉県川口市芝宮根町20-16 | 048-423-0097 | ㈱ワイズテック | 千葉県鎌ヶ谷市東中沢3-1-5 1階 | 047-401-1100 |
| ㈱日比谷管工 | 千葉県船橋市海神町東1-969 | 047-431-5645 | ㈱リビングプラス | 神奈川県横浜市都筑区神町台一丁目34番3号ユニクスアリア202 | 045-511-8777 |
| ㈱東保設備 | 千葉県船橋市高野台3-2-13 | 047-447-0922 | ㈱協和設備 | 埼玉県越谷市大道478 | 049-973-6000 |
| ㈱ゆたか水道設備 | 千葉県流山市大字西平井960 | 04-7158-5013 | ㈱セントラル設備 | 千葉県松戸市中金杉3-17 | 047-375-8461 |
| ㈱ライフラインクリエイター | 千葉県八千代市萱田町593-33 | 047-751-3888 | ㈱フロンティア | 千葉県柏市根戸1864-4 かわ'67E'202 | 04-7137-3391 |
| ㈱高谷水道工務店 | 千葉県市川市南大野2-2-3 | 047-702-3593 | ㈱総和プラント | 東京都文京区小日向4-5-16 フォクスビル 茗荷谷3階 | 03-3942-2283 |
| 中央日化サービス(株) | 千葉県千葉市花見川区檀橋町1627-12 | 043-259-2971 | ㈱桜井電気商会 | 千葉県松戸市根本464 | 047-362-0034 |
| ㈱イオク | 千葉県松戸市上本郷3062 | 047-365-4166 | ㈱麓電気商会 | 千葉県松戸市日暮3-19-23 | 047-363-3255 |
| ㈱三橋設備 | 千葉県鎌ヶ谷市南初富4-17-24-3 | 047-441-2726 | ㈱ゆあさ土木 | 千葉県船橋市咲が丘4-32-3 | 047-448-7250 |
| ㈱エムジェイサービス | 千葉県松戸市上本郷4493 | 047-368-6551 | 北関東ソフナーサービス | 茨城県水戸市三湯町1108-52 | 070-1557-0322 |
| 勢力建設(株) | 埼玉県越谷市川柳町5-15-1 | 048-987-8111 | NEED(株) | 千葉県八千代市八千代台西10-8-2 | 047-489-5021 |
| 謙システム(株) | 千葉県山武市板川317-33 | 0475-89-0277 | ㈱ザイマックスアルファ | 東京都中央区築地一丁目13番10号 | 047-489-5021 |
| ㈱タクミ | 千葉県柏市増尾8-1-11 | 04-7105-8815 | ㈱アズクリエイティブ | 愛知県名古屋市中区錦2-5-12c シリウスビル307号古堀ビル3階 | 052-202-5263 |
| ㈱77サービス | 大阪府豊中市庄内菜町4-5-7 | 06-6335-1211 | 豊工業(有) | 千葉県野田市花井19番地1 | 04-7124-5294 |
| ㈱ワイオリ | 東京都葛飾区西水元4-4-17 | 03-6753-0902 | ㈱ミナミ住設 | 東京都世田谷区尾山台1-2-17 | 03-3704-5611 |
| ㈱三東 | 千葉県市川市伊勢宿17-3 | 047-358-3388 | ㈱ALION | 千葉県佐倉市王子台一丁目1番1号 | 043-308-3482 |
| ㈱飛翔工業 | 千葉県松戸市稔台3-38-2 | 047-364-9066 | ㈱ベンリー社 | 埼玉県越谷市平方129番地1 | 048-971-5151 |
| ㈱茂山工務店 | 東京都江戸川区西葛西8-3-4 | 03-3688-4156 | ㈱天野さく泉建総 | 千葉県船橋市前原東四丁目19番9号 | 047-472-1650 |
| ㈱和弘 | 千葉県千葉市稲毛区宮野木町2149-3 | 043-286-0781 | ウツドライフ(株) | 千葉県松戸市常盤平六丁目25番地の11 | 047-704-6774 |
| ㈱梨木設備工業 | 千葉県野田市目吹42-44 | 04-7128-8906 | ㈱大島設備 | 千葉県船橋市二和西五丁目12番11号 | 047-449-2524 |
| ㈱鴨狩商店 | 千葉県野田市野田677 | 04-7125-5255 | 水音 | 千葉県松戸市東松戸4丁目3番地の11 | 047-393-8291 |
| この設備 | 千葉県流山市松ヶ丘5丁目715番地の5 | 047-145-0039 | 小杉設美 | 埼玉県越谷市大字北川崎740番地1 | 048-984-7044 |
| ㈱優輝設備 | 埼玉県南埼玉郡宮代町本田五丁目9番20号 | 0480-33-5508 | ㈱エスブロック | 千葉県柏市岩井296-1 | 04-7193-0800 |
| ㈱東松園 | 千葉県松戸市常盤平4-20 | 047-387-6211 | ㈱旭ハイテック | 千葉県野田市東宝珠花247番地-301号 | 04-7120-6635 |
| アイシン設備(株) | 千葉県柏市大井762-2 | 04-7191-5112 | 都住設(株) | 千葉県柏市増尾1020番地2 | 04-7126-0054 |
| ㈱誠信工業 | 千葉県流山市駒木643 | 04-7154-2430 | 鈴木工業(株) | 千葉県船橋市八木が谷四丁目3番1号 | 047-404-3020 |
| 東京北研(株) | 東京都練馬区谷原2-6-38 | 03-5910-8211 | TCDサービス | 千葉県松戸市二十世紀が丘中松町68番地の3 シアマイクワン202号 | 047-711-5626 |
| 日本総合住生活(株) | 東京都千代田区神田錦町1-9 | 03-3294-3381 | ㈱タカギ | 福岡県北九州市小倉南区石田南二丁目4番1号 | 093-962-0941 |
| 松本水道(有) | 千葉県八千代市島田台888-3 | 047-488-1311 | ㈱オアシスソリューション | 東京都豊島区池袋二丁目23番21号 | 03-5960-7210 |
| ㈱ホームマック | 千葉県船橋市習志野台4-11-6 | 047-461-2345 | ㈱佐藤管工 | 千葉県松戸市河原塚73番地の1 103 | 047-391-3310 |
| エバーリンクス(株) | 大阪府大阪市西区南堀江4-17-18 | 06-6531-1151 | (有)鈴設 | 千葉県柏市明原四丁目9番18号 | 04-7143-8638 |
| ㈱アクアライン | 広島県広島市中区上八丁堀8-8期1ウエノヤビル6階 | 082-502-6644 | ㈱JITS | 千葉県柏市東山二丁目7番18号 | 04-7105-1484 |
| ㈱D-advance | 千葉県習志野市香澄4-5-1 2階 | 047-429-8191 | ㈱シンエイ | 大阪府大阪市中央区谷町2-4-3 アイエスビル9F | 06-6944-7797 |
| ㈱ライフサポート | 東京都渋谷区大山町45番18号代々木上原ウエストビル3階 | 03-5778-4547 | ㈱瀬川工業 | 千葉県松戸市西馬橋2-31-14 | 047-349-2173 |
| ㈱北本組 | 千葉県市川市曾谷四丁目7番1号 | 047-712-0012 | | | |

2 車両保有状況一覧表

(1) 車両

令和3年3月31日現在

| | 車名 | 総排気量 | 登録番号 | 登録年月日 | 備考 |
|----------|-----------------|---------------|---------------|-------------|-------------------------|
| 総務課 | トヨタ・エスティマ | 2,400CC | (野)300-ゆ-3033 | H24. 5. 29 | |
| | 三菱・EKワゴン | 660 CC | (野)580-あ-6858 | H17. 5. 19 | |
| 工務課 | 三菱・給水車 (2.0t) | 3,000 CC | (野)800-す-3041 | R 2. 3. 30 | スピーカー2基 アンプ, マイク |
| | トヨタ・給水車 (2.0t) | 2,700 CC | (野)800-さ-3602 | H13. 8. 7 | スピーカー2基 アンプ, マイク 回転灯 |
| | 三菱・CANTER GUTS | 2,000 CC | (野)400-す-7991 | H15. 11. 20 | スピーカー2基 アンプ, マイク |
| | ニッサン・AD | 1,500 CC | (野)400-せ-7902 | H18. 6. 26 | スピーカー2基 アンプ, マイク 回転灯 |
| | ニッサン・NV100クリッパー | 660 CC | (野)480-か-1724 | H27. 7. 29 | スピーカー2基 アンプ, マイク |
| | 三菱・MINI CAB | 660 CC | (野)480-い-4191 | H19. 7. 25 | スピーカー2基 アンプ, マイク 回転灯 |
| | ダイハツ・ハイゼットカーゴ | 660 CC | (野)480-か-4021 | H28. 5. 27 | |
| スバル・サンバー | 660 CC | (野)480-え-8192 | H26. 6. 9 | | |



松戸市営水道キャラクター
「まってい〜」

由来：松戸市の「M」の文字と「ハート」を組み合わせでデザインされています。「ハート」は尊い水に対する愛情をイメージしています。明るく元気で安らぎあふれるキャラクターです。

令和2年度松戸市水道事業概要

令和3年9月発行

発行所 松戸市水道部

〒270-0027

千葉県松戸市二ツ木2003番地の1

電話（047）341-0430

編集 松戸市水道部