

1 給水人口及び給水量の推移

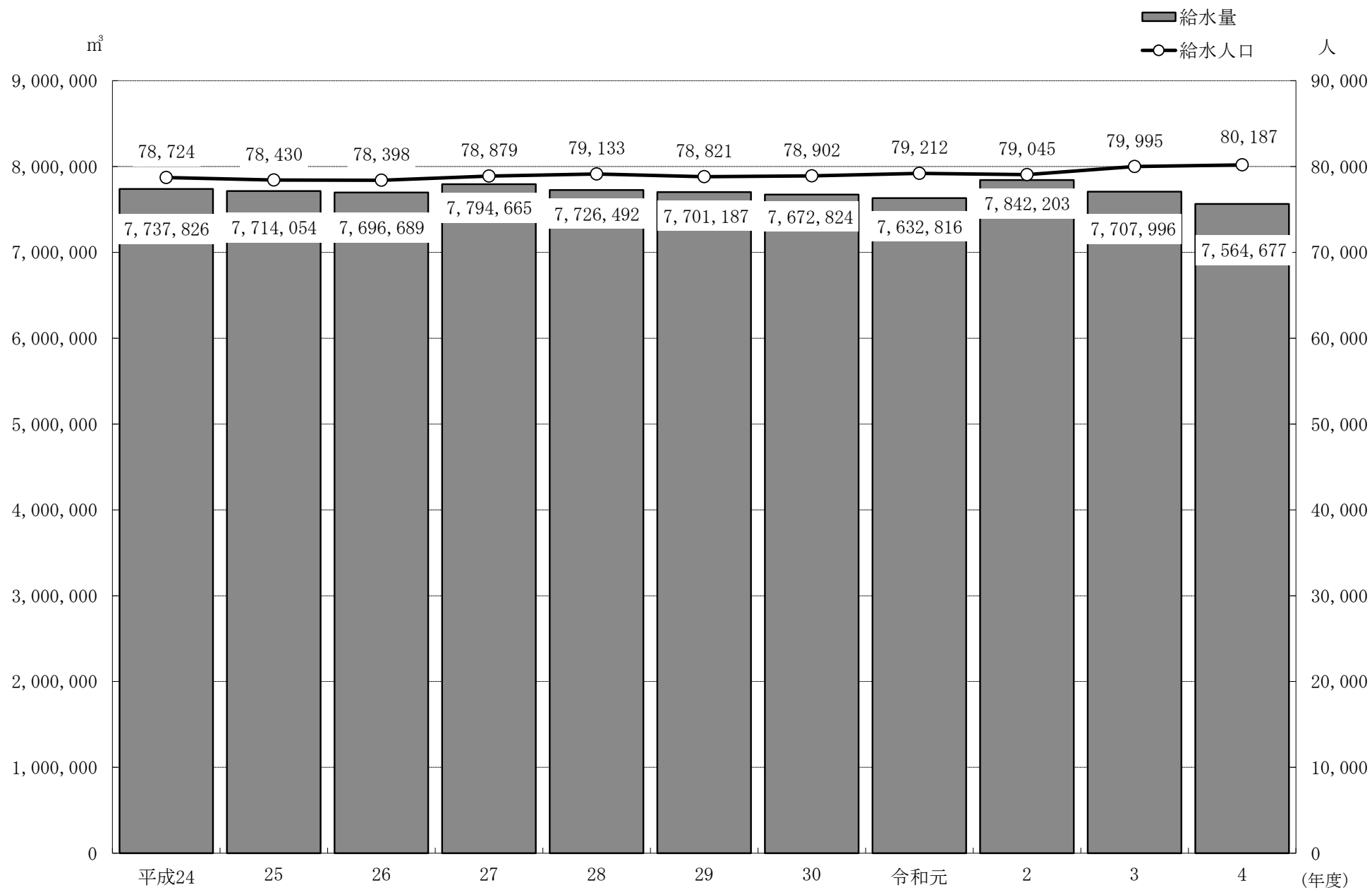

2 1日最大給水量及び平均給水量の推移

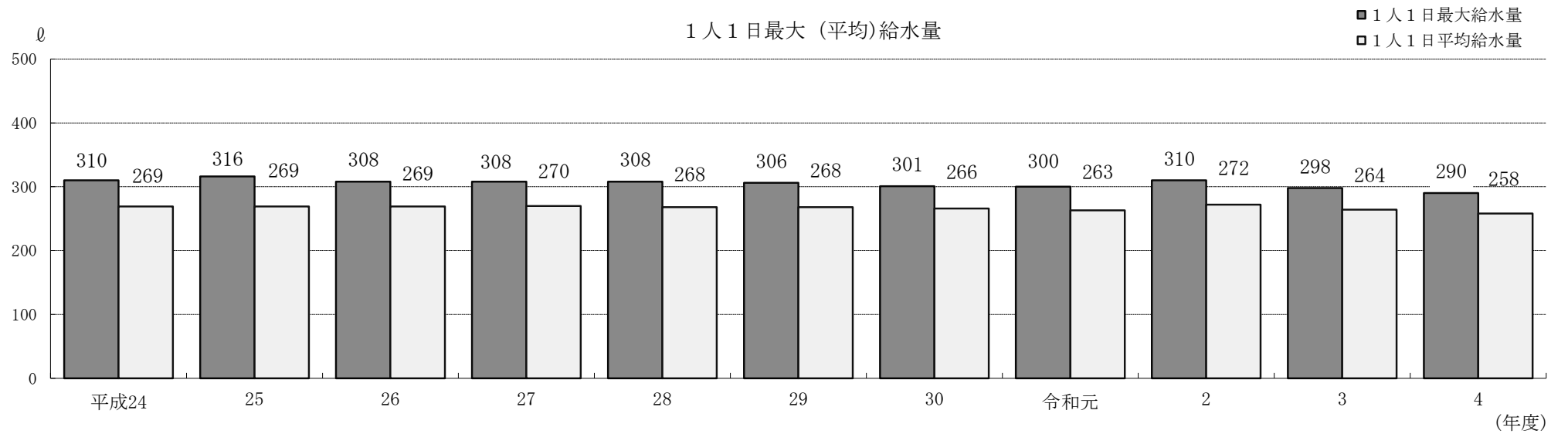
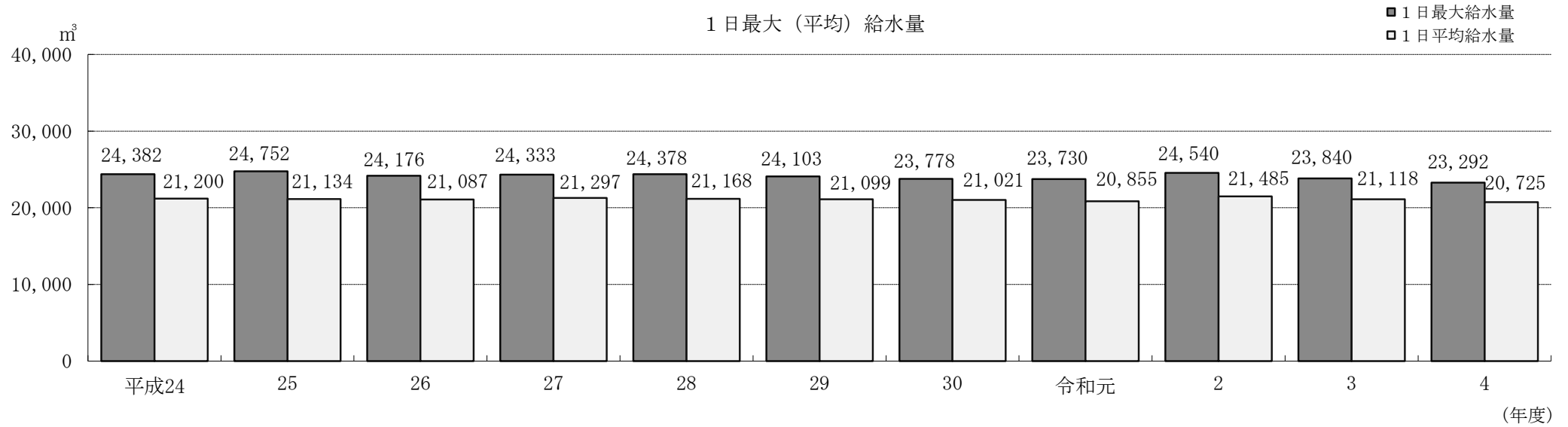

3 給水量に占める北千葉広域水道企業団からの受水量の推移

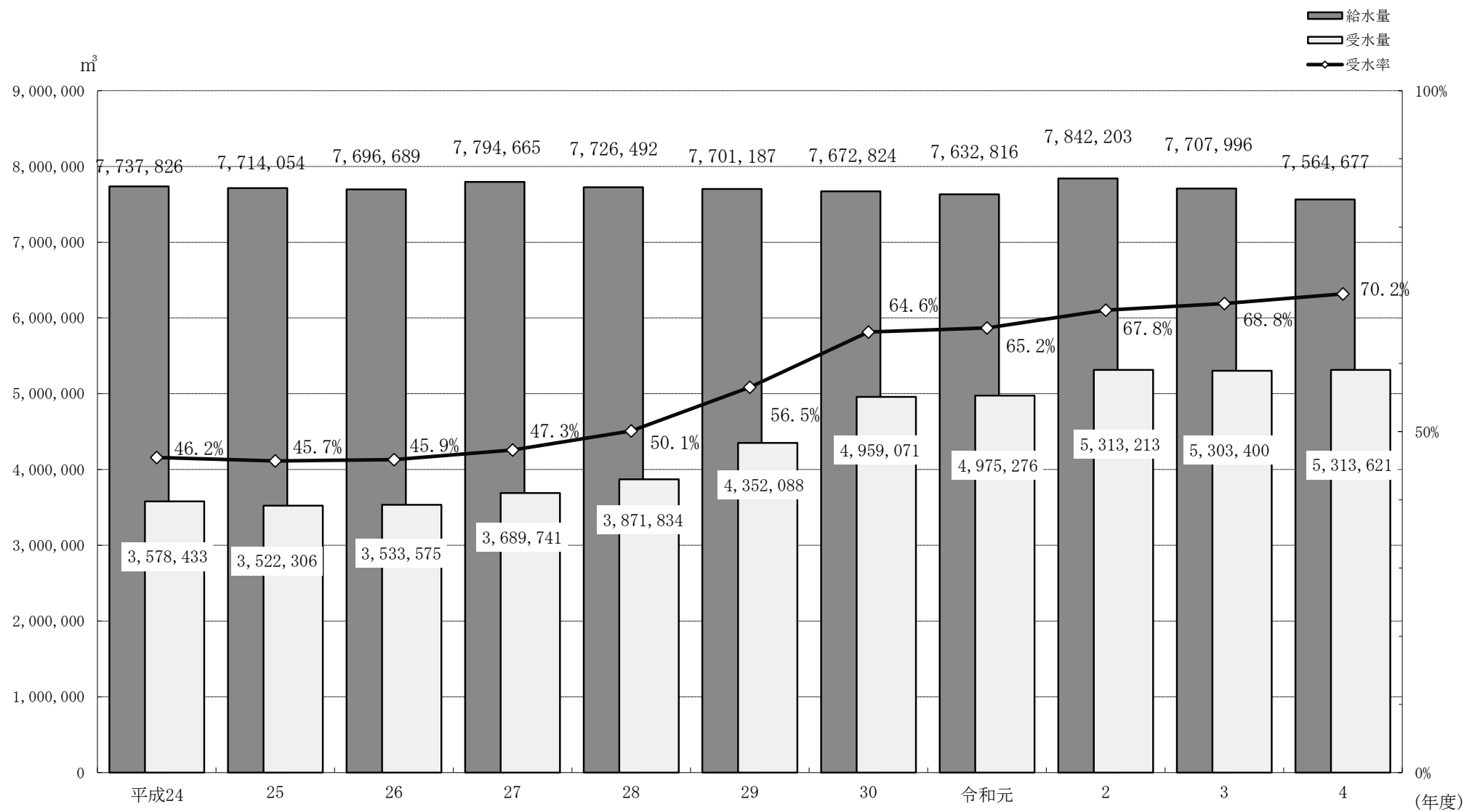

4 取水量、給水量及び有収水量等年度別状況

年度	地域名	給水区域内戸数(戸)	給水区域内人口(人)	給水戸数(戸)	給水人口(人)	普及率(%)	受水量(m³)	揚水 + 受水量(m³)		給水量(m³)			有収水量(年間)(m³)	有収率(%)	1日最大給水量(m³)	1人1日最大給水量(ℓ)	1人1日平均給水量(ℓ)
								年間	1ヶ月平均	年間	1ヶ月平均	1日平均					
25	小金	26,313	56,033	26,294	55,987	99.9	3,340,663	5,657,644	471,470	5,518,564	459,880	15,119	5,223,319	94.7	17,621	314.7	270.0
	常盤平	12,105	22,443	12,105	22,443	100	181,643	2,329,737	194,145	2,195,490	182,958	6,015	2,119,379	96.5	7,131	317.7	268.0
	計	38,418	78,476	38,399	78,430	99.9	3,522,306	7,987,381	665,615	7,714,054	642,838	21,134	7,342,698	95.2	24,752	316.2	269.0
26	小金	26,473	56,219	26,454	56,173	99.9	3,352,110	5,700,673	475,056	5,546,247	462,187	15,195	5,197,106	93.7	17,375	309.3	270.5
	常盤平	12,058	22,225	12,058	22,225	100	181,465	2,304,753	192,063	2,150,442	179,204	5,892	2,095,597	97.5	6,839	307.7	265.1
	計	38,531	78,444	38,512	78,398	99.9	3,533,575	8,005,426	667,119	7,696,689	641,391	21,087	7,292,703	94.8	24,214	308.5	267.8
27	小金	26,843	56,751	26,824	56,705	99.9	3,380,951	5,812,754	484,396	5,682,913	473,576	15,527	5,185,926	91.3	17,636	311.0	273.8
	常盤平	12,141	22,174	12,141	22,174	100	308,790	2,253,093	187,758	2,111,752	175,979	5,770	2,063,916	97.7	6,697	302.0	260.2
	計	38,984	78,925	38,965	78,879	99.9	3,689,741	8,065,847	672,154	7,794,665	649,555	21,297	7,249,842	93.0	24,333	306.5	267.0
28	小金	27,066	57,257	27,047	57,211	99.9	3,396,413	5,742,216	478,518	5,652,151	471,013	15,485	5,224,312	92.4	17,772	310.6	270.7
	常盤平	12,096	21,922	12,096	21,922	100	475,421	2,198,736	183,228	2,074,341	172,862	5,683	2,032,979	98.0	6,629	302.4	259.2
	計	39,162	79,179	39,143	79,133	99.9	3,871,834	7,940,952	661,746	7,726,492	643,874	21,168	7,257,291	93.9	24,401	306.5	265.0
29	小金	27,267	57,316	27,248	57,270	99.9	3,760,996	5,752,547	479,379	5,657,890	471,491	15,501	5,239,580	92.6	17,657	308.3	270.7
	常盤平	12,053	21,551	12,053	21,551	100	591,092	2,163,574	180,298	2,043,297	170,275	5,598	1,997,296	97.8	6,578	305.2	259.8
	計	39,320	78,867	39,301	78,821	99.9	4,352,088	7,916,121	659,677	7,701,187	641,766	21,099	7,236,876	94.0	24,103	306.8	265.3
30	小金	27,623	57,458	27,604	57,412	99.9	4,372,755	5,714,486	476,207	5,621,976	468,498	15,403	5,216,337	92.8	17,457	304.1	268.3
	常盤平	12,224	21,490	12,224	21,490	100	586,316	2,174,252	181,188	2,050,848	170,904	5,619	1,973,082	96.2	6,408	298.2	261.5
	計	39,847	78,948	39,828	78,902	99.9	4,959,071	7,888,738	657,395	7,672,824	639,402	21,021	7,189,419	93.7	23,865	301.2	264.9
H31(R元)	小金	27,770	57,625	27,751	57,579	99.9	4,386,204	5,611,655	467,638	5,532,167	461,014	15,115	5,153,984	93.2	17,247	299.5	262.5
	常盤平	12,348	21,633	12,348	21,633	100	589,072	2,234,098	186,175	2,100,649	175,054	5,739	1,972,624	93.9	6,529	301.8	265.3
	計	40,118	79,258	40,099	79,212	99.9	4,975,276	7,845,753	653,813	7,632,816	636,068	20,855	7,126,608	93.4	23,776	300.7	263.9
R2	小金	27,990	57,778	27,971	57,732	99.9	4,723,523	5,739,173	478,264	5,659,364	471,614	15,505	5,414,202	95.7	17,638	305.5	268.6
	常盤平	12,416	21,313	12,416	21,313	100	589,690	2,329,898	194,158	2,182,839	181,903	5,980	2,043,822	93.6	6,902	323.8	280.6
	計	40,406	79,091	40,387	79,045	99.9	5,313,213	8,069,071	672,423	7,842,203	653,517	21,485	7,458,024	95.1	24,540	314.7	274.6
R3	小金	28,404	58,769	28,385	58,723	99.9	4,723,622	5,668,612	472,384	5,574,458	464,538	15,272	5,332,863	95.7	17,157	292.2	260.1
	常盤平	12,305	21,272	12,305	21,272	100	579,778	2,279,085	189,924	2,133,538	177,795	5,845	1,985,938	93.1	6,683	314.2	274.8
	計	40,709	80,041	40,690	79,995	99.9	5,303,400	7,947,697	662,308	7,707,996	642,333	21,118	7,318,801	95.0	23,840	303.2	267.4
R4	小金	28,746	59,159	28,727	59,113	99.9	4,723,824	5,588,851	465,738	5,475,604	456,300	15,002	5,271,115	96.3	16,946	286.7	253.8
	常盤平	12,310	21,074	12,310	21,074	100	589,797	2,220,629	185,052	2,089,073	174,089	5,723	1,942,920	93.0	6,502	308.5	271.6
	計	41,056	80,233	41,037	80,187	99.9	5,313,621	7,809,480	650,790	7,564,677	630,390	20,725	7,214,035	95.4	23,448	297.6	262.7

給水区域内戸数：給水戸数に小金地区戸数（大谷口6戸、二ツ木2戸、根木内11戸）地域19戸プラスした戸数
 給水区域内人口：給水人口に小金地区人口（大谷口14人、二ツ木5人、根木内27人）地域46人プラスした人口

5 総取水量、給水量の月別状況

(単位：m³)

年 月	小 金 地 区				常 盤 平 地 区				合 計				小 金 地 区 揚 水 量	常 盤 平 地 区 揚 水 量
	総取水量	給 水 量		北千葉から の 受 水 量	総取水量	給 水 量		北千葉から の 受 水 量	総取水量	給 水 量		北千葉から の 受 水 量		
	月 間	月 間	1日最大		月 間	月 間	1日最大		月 間	月 間	1日最大			
R4. 4	460,128	451,598	(4/10) 16,703	388,275	182,815	172,429	(4/10) 6,411	48,468	642,943	624,027	(4/10) 23,114	436,743	71,853	134,347
5	475,921	467,083	(5/29) 16,740	401,205	189,650	179,253	(5/29) 6,425	50,092	665,571	646,336	(5/29) 23,165	451,297	74,716	139,558
6	463,602	452,463	(6/26) 16,790	388,244	185,911	175,584	(6/26) 6,502	48,465	649,513	628,047	(6/26) 23,292	436,709	75,358	137,446
7	476,552	464,197	(7/10) 16,155	401,139	193,427	181,783	(7/10) 6,300	50,097	669,979	645,980	(7/10) 22,455	451,236	75,413	143,330
8	464,330	452,124	(8/7) 15,605	401,165	187,879	176,824	(8/7) 6,068	50,064	652,209	628,948	(8/7) 21,673	451,229	63,165	137,815
9	453,508	441,601	(9/25) 16,326	388,249	182,138	171,297	(9/25) 6,390	48,484	635,646	612,898	(9/25) 22,716	436,733	65,259	133,654
10	476,507	465,308	(10/30) 16,403	401,242	188,809	177,421	(10/2) 6,225	50,105	665,316	642,729	(10/30) 22,599	451,347	75,265	138,704
11	458,611	449,034	(11/27) 16,449	388,282	180,521	169,718	(11/27) 6,282	48,482	639,132	618,752	(11/27) 22,731	436,764	70,329	132,039
12	483,458	475,613	(12/18) 16,797	401,258	188,241	176,885	(12/18) 6,188	50,112	671,699	652,498	(12/18) 22,985	451,370	82,200	138,129
R5. 1	479,052	473,992	(1/29) 16,728	401,257	189,113	177,334	(1/29) 6,222	50,107	668,165	651,326	(1/29) 22,950	451,364	77,795	139,006
2	430,016	424,316	(2/5) 16,946	362,356	168,077	157,484	(2/5) 6,232	45,246	598,093	581,800	(2/5) 23,178	407,602	67,660	122,831
3	467,166	458,275	(3/19) 16,298	401,152	184,048	173,061	(3/19) 6,126	50,075	651,214	631,336	(3/19) 22,424	451,227	66,014	133,973
合 計	5,588,851	5,475,604		4,723,824	2,220,629	2,089,073		589,797	7,809,480	7,564,677		5,313,621	865,027	1,630,832

(注) 総取水量=揚水量+北千葉広域水道企業団からの受水量

6 給水装置工事施工状況

(単位：件)

地区	口径 年月	13mm		20mm		25mm		30mm		40mm		50mm		75mm		100mm		合計	
		新設	増設 改造	新設	増設 改造	新設	増設 改造	新設	増設 改造	新設	増設 改造	新設	増設 改造	新設	増設 改造	新設	増設 改造	新設	増設 改造
小金	R4.4	2		23	7		2											25	9
	5	20		5	7		1											25	8
	6	2	1	35	7					1								38	8
	7	7	4	16	7	1		1										25	11
	8	26		15	14					1								42	14
	9	1		24	20													25	20
	10		1	31	13					1								32	14
	11	1		54	15			1										56	15
	12	3		15	23						3							18	26
	R5.1			7	10		1											7	11
	2	12	7	33	19	1												46	26
	3	15	7	43	19						1							58	27
小計		89	20	301	161	2	4	2	0	3	4	0	0	0	0	0	0	397	189
常盤平	R4.4		2	3	5													3	7
	5	1		9	1													10	1
	6		1	1	1													1	2
	7		1	4	1													4	2
	8			3	1													3	1
	9	10	2	1	1													11	3
	10			1	3													1	3
	11			1	2		1											1	3
	12			1	3													1	3
	R5.1				2													0	2
	2	7	4	4	6													11	10
	3	1	1	13	4		1				1							14	7
小計		19	11	41	30	0	2	0	0	0	1	0	0	0	0	0	0	60	44
合計		108	31	342	191	2	6	2	0	3	5	0	0	0	0	0	0	457	233

7 漏水修理等待機業務委託に関する業務状況

(単位：件)

	電 話 処 理 件 数	現 地 確 認 件 数		公 道 漏 水 修 理 件 数		宅 内 漏 水 修 理 件 数	
		昼間	夜間	昼間	夜間	昼間	夜間
R4.4	6	0	0	1	0	0	0
5	5	0	0	0	0	1	0
6	11	7	1	2	0	3	0
7	7	1	0	0	0	2	0
8	5	4	0	0	0	1	0
9	4	4	0	1	0	1	0
10	13	7	0	0	0	4	0
11	13	4	2	0	0	0	0
12	13	1	1	1	0	0	0
R5.1	21	7	2	0	0	0	0
2	11	1	0	0	0	1	0
3	9	1	0	0	0	2	0
計	118	37	6	5	0	15	0

8 漏水修理件数

(単位：件)

区分	地区	小 金	常盤平	計
	本 管		1	0
		0	0	0
給 水 管		19	0	19
		0	0	0
弁 栓 類		0	1	1
		0	0	0
計		20	1	21
		0	0	0
合 計		20	1	21

* 下段：原因者負担によるもの

9 給水分析

配水量分析表

揚水+受水量	配水量	有効水量	有収水量	料金水量	7,213,746m ³	95.36%
			7,214,035m ³			
揚水量	7,564,677m ³	7,287,487m ³	95.36%	その他	289.0m ³	0.00%
2,495,859m ³	100.0%		無収水量	メーター不感水量	72,137m ³	0.95%
受水量		無効水量	73,452m ³	事業量水量	1,315m ³	0.01%
5,313,621m ³				277,190m ³	0.96%	調定減額水量
		3.68%		漏水量	42m ³	0.00%
					その他	271,789m ³

10 大口需要者の状況

小金地区

区分 順位	使用水量(m ³)		
	年 間	1 か月当り	1 日当り
1	23,915	1,993	66
2	12,477	1,040	34
3	11,674	973	32
4	10,945	912	30
5	10,768	897	30
6	9,277	773	25
7	8,516	710	23
8	8,079	673	22
9	8,074	673	22
10	7,348	612	20
11	7,059	588	19
12	6,916	576	19
13	6,703	559	18
14	6,144	512	17
15	6,038	503	17
16	5,872	489	16
17	5,432	453	15
18	5,130	428	14
19	5,002	417	14
20	4,969	414	14
21	4,938	412	14
22	4,785	399	13
23	4,636	386	13
24	4,500	375	12
25	4,095	341	11
26	3,815	318	10
27	3,487	291	10
28	3,442	287	9
29	3,400	283	9
30	3,248	271	9

常盤平地区

区分 順位	使用水量(m ³)		
	年 間	1 か月当り	1 日当り
1	11,783	982	32
2	11,517	960	32
3	10,469	872	29
4	8,450	704	23
5	7,749	646	21
6	7,052	588	19
7	6,423	535	18
8	5,928	494	16
9	5,162	430	14
10	4,862	405	13
11	3,679	307	10
12	3,562	297	10
13	3,562	297	10
14	3,113	259	9
15	3,097	258	8
16	3,071	256	8
17	3,054	255	8
18	2,936	245	8
19	2,882	240	8
20	2,780	232	8
21	2,669	222	7
22	2,570	214	7
23	2,481	207	7
24	2,441	203	7
25	2,392	199	7
26	2,239	187	6
27	2,081	173	6
28	2,003	167	5
29	1,962	164	5
30	1,890	158	5