

がいこくごばん

外国語版

いりょうきかん

まつど医療機関ガイド

Matsudo City Guide to Medical Services

松戸医療机构指南

마쓰도 의료기관 가이드

Hướng dẫn về dịch vụ y tế của
Thành phố Matsudo

2023

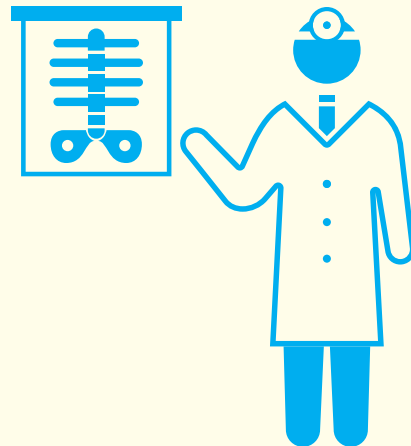

にほんご

日本語

1~22

한국어

67~88

English

23~44

Tiếng Việt

89~114

中文

45~66

かかりつけ医（歯科医）をもちましよう

①かかりつけ医って？

かかりつけ医とは、健康に関することを何でも相談でき、必要なときは専門の医療機関を紹介してくれる身近にいて頼りになるお医者さんのことです。

②かかりつけ医のメリット

- かかりつけ医を持つことで、次のようなメリットがあります。
- ・日頃の健康状態を知っているので、体調などに関して気軽に相談ができ、必要なアドバイスをしてくれます。
- ・もし検査や処置が必要なら早めの対策をとることができ、専門の病院に的確に紹介してもらえます。

かかりつけ薬局をもちましよう

かかりつけ薬局とは？

あなたが現在使用している処方薬や市販薬などを把握し、お薬の飲み残

しや相互作用・飲み合わせ・副作用などがいないか、継続的にチェックしてくれます。

また、お薬の説明・飲み方の指導をしてくれたり、お薬についていつでも気軽に相談できます。

お薬手帳を持ちましよう

薬局や医療機関で調剤してもらったお薬の名前や情報をお薬手帳に記載してもらえば、現在服用しているお薬がわかります。旅行や災害などの際に急に具合が悪くなったときでも、自分が服用しているお薬の情報を伝えることができます。また、飲み合わせの確認や重複投与と防止につなげることができます。

また、お薬手帳を持参すると料金が安くなる場合があります。

Find Your Own Family Doctor and Family Dentist

① What is a “family doctor”?

A family doctor (“*Kakari-tsuke-i*” in Japanese) is your primary care doctor whom you can consult on any concerns about your health, and who can refer you to a specialized medical institution if necessary.

② Benefit of having a family doctor

There are advantages such as followings for having a family doctor of your own.

- As your family doctor keeps track of your health conditions regularly, they can provide appropriate advice for any consultations regarding your health.
- If any need for close examination or treatment arise, they can suggest counter measures at the earliest timing, and/or accurately refer to a medical institution specializing in the needed care.

We Also Recommend a “Family Pharmacy”

What is a “family pharmacy”?

Your family pharmacy keeps record of all the medication (both prescription

and over-the-counter drugs) that you are currently taking, and will continuously check to see if there are any left-over drugs, drug interactions, or side effects, etc.

They also provide descriptions for each medication, offer instructions on how to take them easier, and consultation regarding your medications.

Medication Handbook (Okusuri Techo)

If you have the medicine name and information provided by the pharmacy or medical institution recorded in the medication handbook, you will know precisely what medicines you are currently taking. This will be beneficial in case you become suddenly ill while you are traveling or during a disaster, for the medication handbook will provide others with the information of your medications. It will also help confirming drug interactions and prevent double administration of drugs.

Moreover in some cases, you might receive a discount on your medication by providing the medication handbook at a pharmacy or medical institution.

请确保保健医生（牙医）

①何谓保健医生？

保健医生是指，可以咨询有关健康的各种事宜，并在必要时予以介绍专门医疗机构的附近的值得信赖的医生。

②保健医生的益处

- 持有保健医生，有以下益处。
- ・医生熟知您的日常健康状态，可就身体状况随时进行咨询，并得到必要的建议。
- ・如果需要检查或处置，也能尽早采取措施，为您介绍对症的专门医院。

请确保保健药局

何谓保健药局？

掌握您现在服用的处方药物及药店购买药物，持续观察剩余药品及相互作用

用・药物的混合服用・副作用的有无等。

此外，还就药物进行说明，并指导服药。也随时接受有关药品的各种咨询。

请持有药物手册

药物手册可记载在药局或医疗机构调剂的药物名称及信息，供您随时掌握现在服用中的药物。外出旅游或遇到灾害时，如果身体不适不仅可以传达自己服用的药物情报，同时也可以确认混合服用并防止重复投药。

持有药物手册时费用有可能优惠。

단골 의사(치과)를 만드세요.

①단골 의사란?

단골 의사란, 건강에 관해 뭐든지 상담할 수 있고, 필요할 때는 전문 의료기관을 소개해 주며 동네 주변에 있어서 의지할 수 있는 의사를 말합니다.

②단골 의사의 장점

단골 의사가 있으면, 다음과 같은 장점이 있습니다.

- ・평소의 건강 상태를 알고 있으므로, 몸 상태 등을 부담없이 상담할 수 있고 필요한 조언을 구할 수 있습니다.
- ・만약 검사나 조치가 필요할 때 바로 대응이 가능하며 전문 병원을 적절하게 소개받을 수 있습니다.

단골 약국을 만드세요.

단골 약국이란?

귀하가 현재 사용하고 있는 처방약이나 시판약 등을 파악하여 먹다 남은 약

제의 여부, 상호 작용・동시 복용・부작용 등을 계속 체크해 줍니다.

또, 약제에 대한 설명・복용법을 알려주거나 약제에 대해서 언제든 부담없이 상담할 수 있습니다.

약 수첩을 만드세요.

약국이나 의료 기관에서 조제 받은 약제 이름이나 정보를 약 수첩에 적어 두면 현재 복용중인 약을 바로 알 수 있습니다. 여행이나 재해 등의 상황에 갑자기 건강이 나빠지더라도, 자신이 복용하고 있는 약에 대한 정보를 쉽게 전달할 수 있습니다. 또, 동시에 복용하게 될 약을 확인하거나 중복 투여를 방지할 수 있습니다.

또, 약 수첩을 지참하면 비용이 할인되는 경우가 있습니다.

Hãy tìm cho mình bác sỹ gia đình (Bác sỹ răng)

① Bác sỹ gia đình là ai?

Bác sỹ gia đình (tiếng Nhật là 'kakari-tsuke-i') là bác sỹ ở gần nhà, người mà mình có thể tìm đến khi cần tư vấn các vấn đề sức khoẻ và giúp giới thiệu các cơ sở khám bệnh chuyên khoa trong trường hợp cần thiết.

② Những lợi ích khi có bác sỹ gia đình

Bạn sẽ nhận được những lợi ích sau khi có bác sỹ gia đình:

- ・Do bác sỹ theo dõi sức khoẻ của bạn thường xuyên nên bạn có thể dễ dàng nhận được tư vấn và lời khuyên cần thiết.
- ・Trong trường hợp cần nhanh chóng kiểm tra chuyên sâu bạn sẽ được bác sỹ giới thiệu các cơ sở y tế chuyên khoa.

Hãy tìm cho mình nhà thuốc gia đình

Nhà thuốc gia đình là gì?

Nhà thuốc gia đình nắm rõ thông tin thuốc kê đơn hoặc thuốc bán

trên thị trường mà bạn đang sử dụng, nhà thuốc sẽ theo dõi liên tục thuốc còn hay không, tương tác của các loại thuốc lẫn nhau, việc uống kết hợp các loại thuốc hay tác dụng phụ của thuốc, v.v...

Thêm vào đó, nhà thuốc sẽ giải thích về thuốc, cách uống và tư vấn các vấn đề về thuốc.

Hãy có cho mình Sổ tay thuốc

Khi tên và thông tin thuốc kê đơn tại bệnh viện hoặc nhà thuốc được ghi chép lại trong sổ tay, bạn sẽ hiểu về loại thuốc mà mình đang uống. Trong trường hợp bạn gặp vấn đề về sức khoẻ khi đi du lịch hay xảy ra thảm hoạ, bạn cũng có thể cung cấp thông tin về loại thuốc mà mình đang uống giúp kiểm tra việc uống kết hợp các loại thuốc và tránh kê thuốc trùng lặp, v.v...

Thêm vào đó, nhiều nơi sẽ giảm giá thuốc nếu bạn mang theo sổ tay thuốc.

受診にあたってのお願い

- 患者さんの年齢や症状等をあらかじめ医療機関にお電話でご連絡の上、受診いただきますようお願いいたします。症状によっては、医療機関が対応できない場合もあります。
- 受診の際には、保険証・受給券をお持ちください。お持ちでない場合、検査や治療内容によっては、費用が高額になる場合がありますので、ご注意ください。
- 年末年始やお盆期間などの診療日・診療時間は各医療機関等にご確認ください。

外国人患者さんの受診について

- 受診の際は、①加入している保険、②写真付きの身分証明書（パスポートまたは在留カード）を確認させていただくことがあります。この確認は、診察や検査の際に患者さんの取り間違い事故を起こさないようにするためです。

Notes upon Visiting a Hospital/Clinic

- Please contact the medical institution by phone prior to the visit to inform the patient's age and symptoms, etc. Depending on the symptom, some medical institutions are not able to treat it.
- Make sure to bring your health insurance card and the medical aid certificate (if applicable). Without those documents, the medical expense may become very expensive depending on the examination or treatment received.
- Inquire each medical institution for their open hours/day, particularly during the holiday seasons, such as, year-end/new-year and *Obon* period.

For The Patients with Foreign Nationalities

- You may be asked to indicate your ① health insurance and ② picture ID (a passport or residence card), in order not to mix patients up at the time of medical interview or examination.
- When you visit the medical institution for the first time, a first visit fee will

接受诊疗时的注意事项

- 请事先通过电话向医疗机构就患者的年龄及症状进行联系后就诊。根据症状有可能医疗机构无法对应。
- 就诊时，请携带保险证・受给券。如不携带，根据检查及治疗内容，有可能会被要求付高额的费用。
- 有关年初年终及夏季盂兰盆节期间的门诊日・门诊时间请向各医疗机构咨询。

外籍患者的就诊

- 就诊之际，会确认 ①加入的保险，②有照片的身份证件（护照或在留卡）。此确认是为了避免在诊疗及检查时，发生误认患者的事故。
- 初次就诊时，除治疗费外，另收初诊费。
- 就诊后，如有药物处方时，请持处方前往药局拿药。

진료를 받을 때 주의할 점

- 환자의 나이나 증상 등을 미리 의료기관에 전화로 연락한 후, 진료를 받으시기 바랍니다. 증상에 따라서는 의료기관의 대응이 불가할 수도 있습니다.
- 진료 시에는 보험증・수급권을 지참하십시오. 지참하지 않으면, 검사 및 치료 내용에 따라 고액 비용이 청구될 수 있으므로 주의해 주십시오.
- 연말연시 및 8월 연휴 기간 등의 진료일・진료 시간은 각 의료기관 등에 확인해 주십시오.

외국인 환자분의 진료에 관하여

- 진료 시에는 ①가입된 보험, ②사진이 부착된 신분증(여권 또는 재류 카드)을 확인하는 경우가 있습니다. 이 확인은 진료 및 검사 시에 환자분의 이름이 뒤바뀌는 사고를 방지하기 위한 조치입니다.
- 첫 진료를 받을 때는 치료비와는 별도로 초진료가 부과됩니다.
- 진료 후, 약 처방이 있을 때는 약국에 처방전을 가져가서 약을 지으십시오.

Lưu ý khi đi khám bệnh

- Hãy gọi điện trước với cơ sở y tế để thông báo độ tuổi và triệu chứng của người bệnh trước khi đến khám. Tùy theo triệu chứng bệnh mà cơ sở y tế có thể không xử lý được.
- Khi đến khám bệnh hãy mang theo Thẻ bảo hiểm y tế hoặc Chứng nhận hỗ trợ y tế (nếu có). Trường hợp không mang theo thẻ, tùy vào loại xét nghiệm và điều trị mà chi phí có thể rất cao.
- Trường hợp khám bệnh vào kỳ nghỉ lễ như nghỉ Tết dương lịch, nghỉ Obon, v.v... hãy liên hệ trước với cơ sở y tế về thời gian mở cửa khám chữa bệnh.

Lưu ý khi đi khám bệnh đối với người nước ngoài

- Khi đi khám bệnh, có trường hợp sẽ cần xác nhận ①Thẻ bảo hiểm y tế và ② Giấy tờ tùy thân có gắn ảnh. Việc này nhằm mục đích tránh nhầm lẫn bệnh nhân khi thăm khám hoặc xét nghiệm.
- Trường hợp khám lần đầu tiên, ngoài chi phí khám bệnh sẽ mất Phí

- 初めて受診される場合、治療費とは別に初診料がかかります。
- 受診後、お薬の処方があった際は、薬局に処方箋を持って行ってください。
- まつど医療機関マップに関する問い合わせ先
松戸市役所健康医療部地域医療課 TEL: 047-366-7771

- be charged separately from the cost of treatment.
- If medications are prescribed at the meeting with the doctor, bring the prescription to a pharmacy to purchase your medications.
- For the inquiries regarding Matsudo City Map of Medical Services
Matsudo City Hall, Medical Care and Health Department
Community Healthcare Division TEL: 047-366-7771

- 松戸市医療機関地図咨询
松戸市政府健康医療部地域医療科 TEL:047-366-7771

- 마쓰도 의료 기관 맵에 관한 문의처
마쓰도시청 건강의료부 지역 의료과 TEL:047-366-7771

Khám lần đầu.

- Sau khi khám bệnh và được kê đơn thuốc, hãy mang đơn thuốc đến nhà thuốc để mua.
- Mọi thắc mắc về "Hướng dẫn về dịch vụ y tế của thành phố Matsudo" vui lòng liên hệ:
Ban y tế khu vực – Phòng y tế sức khỏe – Toà thị chính thành phố Matsudo TEL: 047-366-7771

ちいきぶんかつ 地域分割

1. 松戸地区	まつど ほんちょう ねもと こやま にじゅうせいきがおかみのりちょう 松戸 本町 根本 小山 二十世紀が丘美野里町
2. 明第1地区	まつどしんでん のぎくの ねもと こねもと いわせ 松戸新田 野菊野 根本 小根本 岩瀬 みどりがおか なかいちょう よしいちょう ころくだい みのりだい 緑ヶ丘 仲井町 吉井町 胡録台 稔台 かみほんごう 上本郷
3. 明第2地区	あみなほなしま さかえちよう さかえちようにし ひのくち こがさき 南花島 栄町 栄町西 樋野口 古ヶ崎 きたまつど かみほんごう たけがはな たけがはなにしまち 北松戸 上本郷 竹ヶ花 竹ヶ花西町
4. 矢切地区	かみやきり なかやきり しもやきり くりやま みやこだい 上矢切 中矢切 下矢切 栗山 三矢小台 にじゅうせいきがおかまきのきちよう にじゅうせいきがおかほらちよう 二十世紀が丘柿の木町 二十世紀が丘萩町 にじゅうせいきがおかまるやまちよう おおはし 二十世紀が丘丸山町 大橋
5. 東部地区	わながや おおはし あきやま かみしき たかつかんでん 和名ヶ谷 大橋 秋山 紙敷 高塚新田 かわらづか たなかしんでん にじゅうせいきがおかまつちよう 河原塚 田中新田 二十世紀が丘中松町 にじゅうせいきがおかみやまちよう にじゅうせいきがおかなしらもちよう 二十世紀が丘戸山町 二十世紀が丘梨元町 ひがしまつど 東松戸
6. 馬橋地区	まばし しんぞく なかわくら なかね なかねがつちよう 馬橋 新作 中和倉 中根 中根長津町 あこせ はちがさき はちがさきみどりちよう 三ヶ月 八ヶ崎 八ヶ崎緑町
7. 新松戸地区	しんまつど しんまつどひがし しんまつどみなみ しんまつどきた 新松戸 新松戸東 新松戸南 新松戸北 にしまばし にしまばしくもとちよう にしまばしひろてちよう 西馬橋 西馬橋蔵元町 西馬橋広手町 にしまばしさいわいちよう にしまばしあいかわちよう よこすか あさひちよう 西馬橋幸町 西馬橋相川町 横須賀 旭町 ちんとしんでん しちうえもんしんでん 主水新田 七右衛門新田
8. 高木地区	とさわだいら とさわだいらやなぎちよう とさわだいらふたばちよう 常盤平 常盤平柳町 常盤平双葉町 とさわだいらにしくぼちよう とさわだいらしんやまえ せんだぼり 常盤平西窪町 常盤平陣屋前 千駄堀 かねがさく ひくらし まきのほら 金ヶ作 日暮 牧の原
9. 五香六実地区	ごこうむつみ ごこう ごこうにし ごこうなみ むつみ 五香六実 五香 五香西 五香南 六実 ろっこうだい ろっこうだいにし たかやなぎしんでん くしぎしんでん 六高台 六高台西 高柳新田 串崎新田 くしぎきみちちよう まつひだい 串崎南町 松飛台
10. 小金地区	こがね こがねきよしちよう こがね がおか 小金 小金清志町 小金きよしヶ丘 こがねかすちちよう ふたつぎ ふたつぎふたばちよう こうや 小金上総町 二ツ木 二ツ木二葉町 幸谷 おおぐち おおがねだいら なかかすぎ ひらが ひがしひらが 大谷口 大金平 中金杉 平賀 東平賀 とのひらが くぼひらが こうで 殿平賀 久保平賀 幸田
11. 小金原地区	こがねはら くりがさわ ねぞうち はちがさき 小金原 栗ヶ沢 根本内 八ヶ崎 ふたつぎふたばちちよう 二ツ木二葉町



かかりつけ医・薬局を もちましよう



しんりょうかめいとうりやくごうひょう
診療科名等略号表

(病院・診療所)		新生児	新生児科	肛外	肛門外科	腎内	腎臓内科
内	内科	小外	小児外科	産婦	産婦人科	肝内	肝臓内科
心療	心療内科	小皮	小児皮膚科	産	産科	麻	麻酔科
精	精神科	小精	小児精神科	婦	婦人科	漢内	漢方内科
神	脳神経内科	外	外科	乳外	乳腺外科	糖内	糖尿病内科
呼	呼吸器内科	整	整形外科	眼	眼科	化内	化学療法内科
呼外	呼吸器外科	形	形成外科	耳	耳鼻咽喉科	救急	救急科
消	消化器内科	脳	脳神経外科	気	気管食道内科	(歯科診療所)	
消外	消化器外科	心内	心臓内科	リハ	リハビリテーション科	歯	歯科
胃	胃腸内科	心外	心臓血管外科	放	放射線科	矯正	矯正歯科
循	循環器内科	小心外	小児心臓血管外科	血外	血管外科	小歯	小児歯科
ア	アレルギー科	皮	皮膚科	血内	血液内科	歯口	歯科口腔外科
リウ	リウマチ科	美皮	美容皮膚科	血透	血液透析科		
小	小児科	肛	肛門内科	泌	泌尿器科		

その他 ・ (休) → 休診日、後段 () 内は午前又は午後の休診日

まつどちく 1.松戸地区

診 療 所	TEL	住所	休 日	科 室
松戸診療所	☎ 047-710-9738	根本2-20リリー松戸1F	休月・日・祝	精、心療
サトウ眼科クリニック	☎ 047-702-9822	根本3-3	休木・日・祝(土午後)	眼
栗原医院	☎ 047-362-3105	根本453	休木・日・祝(火・土午後)	内、循
レディースクリニック K	☎ 047-703-7811	根本453-3	休金・祝・第1日曜以外(土午後)	婦、美皮
吉野耳鼻咽喉科医院	☎ 047-362-3490	根本472-4	休木・日・祝	耳
新東京クリニック	☎ 047-366-7000	根本473-1	休日・祝	外、消外、乳外、形、脳、呼外、 整、皮、泌、内、耳、呼、美容 外、眼、頭外、美皮、神、消、 心内、心外、リハ、放
新東京ハートクリニック	☎ 047-366-3333	根本474-1	休日・祝	心外、心内、糖内、循
つるこどもクリニック	☎ 047-703-8941	松戸1072-6	休木・日・祝(土午後)	小
松戸タワークリニック	☎ 047-394-4270	松戸1139-2ライオンズステーションタワー松戸302	休不定休	内、小、眼
進藤整形外科	☎ 047-363-2110	松戸1139-2ライオンズステーションタワー松戸401	休日・祝(土午後)	内、リウ、整、リハ
耳鼻咽喉科渡辺医院	☎ 047-367-3388	松戸1147涌井ビル2F	休祝(日午後)	耳
みやた皮膚科クリニック	☎ 047-331-8500	松戸1147涌井ビル5F	休日・祝	ア、皮、小皮、美皮
松戸東口たけだメンタルクリニック	☎ 047-712-2901	松戸1176-2KAMEビル2F2号室	休木・日・祝(土午後)	心療、精
あいハートクリニック 松戸駅前	☎ 047-360-3636	松戸1176-4-201	休火・水・金・日・祝	心療、精
由井皮膚科泌尿器科医院	☎ 047-365-0306	松戸1178小松ビル5F	休木・日・祝	ア、皮、泌、血内
かとれあ眼科	☎ 047-362-1191	松戸1181アトレ松戸5F	休アトレ休館日	眼
まつど眼科	☎ 047-331-7311	松戸1240-1デルソーレ松戸101	休木・日・祝(土午後)	眼
在宅クリニックドクターランド松戸	☎ 047-369-4811	松戸1281-29松戸東洋ビル4F	休土・日・祝	内、精、皮、眼
ホロス松戸クリニック	☎ 047-364-4127	松戸1291-1古賀ビル201号	休月・日・祝	心療、内、精、腫瘍漢方内科
松戸ひなげし皮膚科	☎ 047-711-7476	松戸1305-25小畑ビル4F	休木・日・祝(土午後)	皮、ア
中山こどもクリニック	☎ 047-362-2680	松戸1315	休木・日・祝	ア、小
立原医院	☎ 047-331-1811	松戸1330	休木・日・祝(土午後)	内、リハ、麻
コスモ松戸クリニック	☎ 047-368-1513	松戸1333-1コスモ松戸ステーションスクエア110	休水・日・祝(土午後)	内、整、外、皮、泌
もりた内科・眼科クリニック	☎ 047-362-3136	松戸1343-3グランマノワール1F	休木・日・祝(土午後)	内、眼、消、内視鏡内
まつど内科	☎ 047-308-6121	松戸1834-15キュービック松戸ビル2F	休木・日・祝(土午後)	内、糖内
ほっち医院	☎ 047-362-2531	松戸2044	休日・祝(土午後)	内、消、小
上野整形外科	☎ 047-308-3338	松戸2268-1	休木・日・祝(土午後)	整、リハ
平野医院	☎ 047-362-2322	本町5-10	休日・祝(金・土午後)	内、小
本町クリニック循環器内科・内科	☎ 047-312-4113	本町6-6	休金・日・祝(火午前)	内、循、漢内
石岡内科クリニック	☎ 047-363-7655	本町6-8ライムハイツ501	休日・祝(土午後)	内、循
丹野内科・循環器科	☎ 047-308-2830	本町12-15パプス松戸ビル501号室	休金・日・祝(土午後)	内、循
たけだメンタルクリニック	☎ 047-330-2006	本町14-18松戸トシオビル3F	休木・日・祝(土午後)	心療、精
そが内科クリニック	☎ 047-308-6677	本町19-16松戸ウエストビル4F	休水・日・祝(土午後)	内、消、胃
まつど西口整形外科クリニック	☎ 047-308-3900	本町19-16松戸ウエストビル2F	休水・日・祝(土午後)	整、リハ
東葛クリニックみらい	☎ 047-366-6150	本町21-2都市総合第3ビル	休日・祝	内、心療、呼、循、腎内、糖内、 人工透析内、睡無
松戸しげと眼科	☎ 047-711-9886	松戸1149-1プラレ松戸5F	休木・日	眼
小山内科クリニック	☎ 047-710-5173	小山189	休水・日・祝(土午後)	内、神、小
Fクリニック	☎ 047-710-7485	本町12-12中山ビル201	休火・木・日・祝	内

松戸乳腺クリニック	☎ 047-710-0707	松戸2000ヴァンテアン1F	(休金・日・祝(土午後))	乳外
ありさ在宅クリニック上本郷	☎ 047-301-2454	松戸2025-8宮内マンション203	(休月・火・日・祝)	内、外
松戸駅前クリニック	☎ 047-368-0088	本町18-6吉番館ビル3F	(休木・祝(第1・3・5日))	内、消、肝、リウ
松戸まちなかクリニック	☎ 047-707-3456	根本9-17SKY GRIP201	(休火・金・土・日・祝(木午後))	内、腎内、外

歯科診療所

大塚歯科医院	☎ 047-366-2679	松戸1019	(休木・日・祝)	歯、小歯、矯正
プラレ歯科	☎ 047-308-8107	松戸1149-1プラレ松戸6F	(休)	歯、矯正、小歯、歯口
Y's デンタルオフィス松戸	☎ 047-364-6675	松戸1177マチビル1F	(休木・日・祝)	歯、小歯、歯口、矯正
平山歯科	☎ 047-367-9631	松戸1178小松ビル4F	(休日・祝(土午後))	歯、歯口、矯正、小歯
松戸ボックスヒル歯科	☎ 047-366-3663	松戸1231アステシオビル3F	(休一(お盆・年末年始あり))	歯、小歯、矯正、歯口
CareCure 歯科松戸	☎ 047-361-8211	松戸1239-2ユキドレスビル1F	(休なし(年末年始除く))	歯、歯口、矯正
小児 CareCure 歯科	☎ 047-393-8455	松戸1239-1セキネビル2F	(休なし(年末年始除く))	歯、歯口、小歯、小児矯正
北原歯科医院	☎ 047-367-5001	松戸1276-1ファミリースクエア松戸リーラコモンズ103	(休祝)	歯、矯正、小歯、歯口
たけだ歯科クリニック	☎ 047-366-8887	松戸1281-1	(休日・祝(木・土午後))	歯、小歯、歯口
松戸デンタルクリニック	☎ 047-364-5308	松戸1292-1シティハイツ松戸207	(休木・日・祝)	歯、小歯、歯口、矯正
宇佐美歯科医院	☎ 047-362-5207	松戸1689	(休日・祝)	歯
小泉歯科医院	☎ 047-365-2233	松戸2058	(休木・日・祝)	歯、小歯、歯口、矯正
森歯科医院二十世紀が丘診療所	☎ 047-368-8336	二十世紀が丘美野里町171	(休木・日・祝)	歯
秋山矯正歯科	☎ 0120-87-0049	本町1-11松栄館ビル3F・4F	(休木・日・祝)	矯正、歯、小歯、歯口
平岡歯科医院	☎ 047-364-6666	本町2-3平野第1ビル4F	(休祝)	歯、小歯、歯口
松戸矯正歯科クリニック	☎ 047-364-0110	本町7-10ちばざん松戸ビル9F	(休不定休)	歯、矯正
デンタル・クリニック伏見	☎ 047-367-8222	本町16-5タウンコートサカエ1F	(休木・日・祝)	歯、小歯、歯口
デンタルクリニック能登	☎ 047-362-7212	本町16-9	(休水・日・祝)	歯、小歯、歯口
太陽歯科クリニック	☎ 047-368-6829	本町17-23	(休木・日・祝)	歯
佐藤歯科医院	☎ 047-367-1548	本町19-2	(休月・日・祝)	歯、矯正、小歯
明石歯科医院	☎ 047-365-3712	本町19-16松戸ウエストビル3F(302)	(休日・祝)	歯、歯口、小歯
アーク矯正歯科	☎ 047-361-4687	本町19-16松戸ウエストビル3F	(休木・日・祝)	矯正
いろどり歯科子どもの歯医者さん	☎ 047-711-9733	松戸1307-1キテミテマツド6F	(休火・祝(日午後))	歯、歯口、小歯、矯正
ソレイユデンタルオフィス	☎ 047-711-7887	松戸1181アトレ松戸8F	(休なし)	歯、小歯、矯正、歯口
宮本歯科医院	☎ 047-362-2876	根本9-17SKY GRIP1F	(休木・日・祝)	歯、小歯、矯正、歯口

薬局

すい星薬局松戸店	☎ 047-330-3132	根本2-10	(休月・火・日・祝(木・金午後))
ウエルシアダイエー松戸西口店	☎ 047-312-3583	根本4-2	(休日・祝)
いちご調剤薬局	☎ 047-710-4081	根本450-2	(休祝・日第1以外(土午後))
ふくろう薬局松戸店	☎ 047-365-5200	松戸1072-12	(休木・日・祝(土午後))
ココカラファイン薬局松戸店	☎ 047-703-3233	松戸1139-2ライオンズステーションタワー松戸1F	(休一)
薬局ユーエス・ファーマシー 2号店	☎ 047-308-3800	松戸1162-1	(休日・祝)
薬局ユーエス・ファーマシー 3号店	☎ 047-369-7431	松戸1164-2	(休日・祝)
友愛薬局 松戸駅前店	☎ 047-710-9900	松戸1176-2KAMEI BLD.2F-3	(休木・日・祝(土午後))
ウエルシア松戸駅前店	☎ 047-367-0609	松戸1177-1-1F	(休なし)
さくら薬局松戸駅前店	☎ 047-308-6431	松戸1178	(休木・日・祝)
ハーブランド薬局松戸店	☎ 047-308-6086	松戸1293-2小川ビル1F	(休祝)
おんぶ薬局	☎ 047-308-3230	松戸1313	(休木・日・祝)

まり松戸薬局	☎ 047-308-7971	まつど 松戸1299-2	(休日・祝(土午後))
松戸西薬局	☎ 047-361-7577	まつど 松戸2044	(休日・祝(土午後))
おんぶ薬局にし美野	☎ 047-330-2212	まつど 松戸2268-5	(休日・祝・第1・3・5木)
ふれあい薬局	☎ 047-360-0735	ほんちよう 本町3-9	(休日・祝(土午後))
ゆうあい未来薬局	☎ 047-393-8810	ほんちよう 本町12-7生井澤ビル1F	(休木・日・祝(土午後))
松戸薬局	☎ 047-362-2202	ほんちよう 本町18-1	(休日・祝)
薬局マツモトキヨシ matsukiyolAB 松戸西口駅前店	☎ 047-312-5155	ほんちよう 本町18-6	(休日・祝)
かつみ薬局	☎ 047-308-3103	ほんちよう 本町19-16松戸ウエストビル1F	(休日・祝)
ウエルシア松戸駅西口店	☎ 047-331-1731	ほんちよう 本町19-17	(休なし)
友愛薬局 松戸西口店	☎ 047-700-5605	ほんちよう 本町21-2都市総合開発第3ビル1F	(休日)
ヒロ薬局	☎ 047-703-9170	まつど 松戸1342ステラトール1F	(休木・日・祝(土午後))
薬局トモスキテミテマツド店	☎ 047-369-7771	まつど 松戸1307-1	(休土・日・祝)
しんわ薬局松戸店	☎ 047-711-8971	こやま 小山188-1	(休日・祝(土午後))
薬局マツモトキヨシプラレ松戸店	☎ 047-712-2510	まつど 松戸1149-1	(休木・日)

あきらだいいち ち く 2.明第1地区

しん 療 所

林子どもクリニック	☎ 047-330-1301	ねもと 根本7-11	(休水・日・祝(土午後))	ア、小
橋本内科クリニック	☎ 047-368-1131	ねもと 根本14-2パークスカイタワー松戸1F	(休木・日・祝(土午後))	内、小
東葛クリニック松戸	☎ 047-361-8801	ねもと 根本64-2	(休日・祝)	内、外、人工透析内
のむらクリニック	☎ 047-362-8633	こねもと 小根本42-3アセット松戸II301	(休水・土・日・祝)	心療、精
松戸クリニック	☎ 047-362-4148	なかいちよう 仲井町1-3	(休木・日・祝)	小、小精
松戸クリニック分室	☎ 047-369-4900	なかいちよう 仲井町1-11-5	(休木・日・祝)	小精、小
大須整形外科医院	☎ 047-366-1480	なかいちよう 仲井町2-136-1	(休日・祝(水・土午後))	整
島村トータル・ケア・クリニック	☎ 047-308-5546	まつどしんでん 松戸新田21-2	(休木・日・祝(土午後))	消外、消、内、外、呼、泌、糖内、ア
総合クリニックドクターランド松戸	☎ 047-369-3333	まつどしんでん 松戸新田245-26グリーンマークシティ松戸新田2F	(休)1/1~1/3、休館日	内、整、皮、眼、リハ、耳、小耳、小眼
総台斎藤クリニック	☎ 047-330-2300	まつどしんでん 松戸新田597	(休木・日・祝(土午後))	内、循、消
上本郷レディース整形外科	☎ 047-308-6600	かみほんごう 上本郷2672-9上本郷駅ビル1F	(休土・日・祝)	整、リハ、ペインクリニック外科、美皮
西村内科循環器科	☎ 047-369-1011	なかいちよう 仲井町3-79-2	(休日・祝(木・土午後))	内、循
岡産婦人科総台クリニック	☎ 047-364-2071	みのりだい 総台1-8-21	(休月・木・祝(日午後))	産婦
エマオ耳鼻科医院	☎ 047-368-0731	みのりだい 総台1-10-11	(休木・日・祝(土午後))	耳
総台吉田内科クリニック循環器科	☎ 047-366-8811	みのりだい 総台1-11-33セレス総台1F店舗A	(休水・日・祝)	循、内、ア
総台整形外科クリニック	☎ 047-366-1585	みのりだい 総台1-12-11林ビル105	(休木・日・祝(第3土午後))	整、リハ
クリニック ソワニエ	☎ 047-308-3008	みのりだい 総台7-2-18	(休火・日・祝(土午後))	産、婦、内、ア、循、糖内、腎内
丸山内科医院	☎ 047-361-7900	のぎくの 野菊野6-6-105	(休日・祝(火・水・土午後))	内、呼、小
奥隅医院	☎ 047-362-1825	みどりがおか 緑ヶ丘2-285	(休木・日・祝)	胃、外、整、皮、内
あおぞら診療所	☎ 047-369-1248	みどりがおか 緑ヶ丘2-357ソフィア1F A・B	(休土・日・祝)	内
松戸耳鼻咽喉科	☎ 047-368-8777	ころくだい 胡録台210-2	(休水・祝(火・土・日午後))	耳
みどりクリニック	☎ 047-308-5777	みのりだい 総台1-14-23グリーンコーポ総1F	(休土・日・祝)	内

しかしんりょうじょ 歯科診療所

ゆあさしかいじん 湯浅歯科医院	☎ 047-363-6480	ねもと 根本9-7	(休木・日・祝)	歯、矯正、小歯、歯口
こばやししか 小林歯科クリニック	☎ 047-364-1616	ねもと 根本13-5関口ビル2F	(休金・日・祝)	歯
ふたばしか ふたば歯科クリニック	☎ 047-330-1182	ねもと 根本14-2パークスカイタワー松戸101-A	(休祝(日午後))	歯、小歯
こねもとしか 小根本歯科クリニック	☎ 0120-767-418	こねもと 小根本51-2レジデンスユーカリ204	(休木・日・祝)	歯、小歯、矯正、歯口
まつどしかいじん サンフラワー松戸歯科医院	☎ 047-367-2720	こねもと 小根本84-3ジュネス松戸102	(休月・日・祝)	歯、小歯、歯口
まつど まつどしいの木歯科医院	☎ 047-703-7500	まつど 松戸1139-1ライオンズプラザ松戸中央公園101号室	(休金・祝)	歯、矯正、小歯、歯口
のぎくの 野菊野デンタルクリニック	☎ 047-364-7071	まつどしんてん 松戸新田24京葉流通センター3-28	(休日・祝)	歯、小歯
まるやましかいじん まるやま歯科医院	☎ 047-363-4618	まつどしんてん 松戸新田94-64	(休水・日・祝(土午後))	歯、矯正、小歯、歯口
ふじみだいしかいじん 富士見台歯科医院	☎ 047-360-6280	まつどしんてん 松戸新田94-118	(休木・祝(日午後))	歯、矯正、小歯、歯口
なないろがーでんしか なないろガーデン歯科クリニック	☎ 047-702-7750	まつどしんてん 松戸新田116-10	(休金・祝)	歯、矯正、小歯、歯口
いそぎしか いそぎ歯科	☎ 047-308-0123	まつどしんてん 松戸新田245-1	(休火)	歯、矯正、小歯、歯口
まつどしんてんしか まつど新田歯科クリニック	☎ 047-365-3808	まつどしんてん 松戸新田265-17	(休(土・日・祝午後))	歯、小歯、歯口
たけだししかいじん 武田歯科医院	☎ 047-365-2232	まつどしんてん 松戸新田279	(休木・日・祝)	歯、矯正、小歯、歯口
あしだししかいじん 芦田歯科医院	☎ 047-362-3446	まつどしんてん 松戸新田389-1	(休木・日・祝)	歯、小歯
アウルデンタルクリニック	☎ 047-711-9020	まつどしんてん 松戸新田463-3-102	(休水・日・祝)	歯、歯口、小歯、矯正
ひらおかしかいじん 平岡歯科医院	☎ 047-368-8200	まつどしんてん 松戸新田473-29	(休木・日・祝)	歯
すずきしか 鈴木歯科クリニック	☎ 047-366-4103	まつどしんてん 松戸新田500-8グリーンハイツ107	(休木・日・祝)	歯
おかデンタルクリニックみのり台	☎ 047-700-5222	まつどしんてん 松戸新田569-1	(休水・日(土・祝午後))	歯、矯正、小歯、歯口
あかねしか あかね歯科クリニック	☎ 047-701-7995	まつどしんてん 松戸新田573-1ラカンパーナII 1F	(休火・祝(日午後))	歯、矯正、小歯、歯口
みのり台駅前歯科	☎ 047-312-2334	まつどしんてん 松戸新田579-5江川ビル1F	(休水・日・祝)	歯、矯正、小歯、歯口(自由診療)
かまいししか かまいし歯科クリニック	☎ 047-365-2334	かみほんごう 上本郷2672-9上本郷駅ビル3F	(休日・祝)	歯、矯正、歯口
ふじしかいじん 藤歯科医院	☎ 047-368-3260	みのりだい 稔台1-1-2稔台駅前ビル2F	(休水・日・祝)	歯、小歯
みのりだいしか 稔台歯科	☎ 047-367-6607	みのりだい 稔台1-31-1	(休木・日・祝)	歯、小歯、矯正
たかはし 高橋デンタルクリニック	☎ 047-392-7014	みのりだい 稔台4-2-9-2F	(休木・日・祝)	歯、小歯
ししか タウン歯科	☎ 047-367-4184	みのりだい 稔台7-1-3クミアイビル203	(休木・祝)	歯、矯正、小歯
すながししかいじん 砂長歯科医院	☎ 047-362-0873	みのりだい 稔台7-5-14	(休木・日・祝(土午後))	歯
わたなべ 渡辺デンタル clinic&maintenance	☎ 047-363-4111	みのりだい 稔台7-14-3エンゼル21-1F	(休金・日・祝)	歯、矯正、小歯、歯口
ようこしか ようこ歯科クリニック	☎ 047-367-1230	のぎくの 野菊野6-6-107	(休水・日・祝(土午後))	歯、矯正、小歯、歯口
おおやましかいじん 大山口歯科医院	☎ 047-362-5992	みどりがおか 緑ヶ丘1-19平和ビル2F	(休木・日・祝)	歯
まつど まつど 松戸なごみ矯正歯科	☎ 047-382-5753	こねもと 小根本42-3アセット松戸II201	(休月・日・祝)	歯、小歯、矯正

やっ きょく 薬 局

たいようちやうざいやくきょく 太陽調剤薬局	☎ 047-368-3535	ころくだい 胡録台326-8	(休水・日・祝(土午後))
かざねやくきょく かざね薬局	☎ 047-362-0601	ねもと 根本7-8	(休水・日・祝(土午後))
あさひやくきょく あさひ薬局	☎ 047-360-0077	ねもと 根本14-2パークスカイタワー松戸1F	(休木・日・祝(土午後))
おんぶやくきょく おんぶ薬局こがさき	☎ 047-711-8353	ねもと 根本70-2マンション高橋101	(休木・日・祝)
やくきょく 薬局 松戸タカサ松戸店	☎ 047-703-3345	まつどしんてん 松戸新田21-58	(休祝(土・日午後))
やくきょく 薬局 薬局トモズグリーンマークシティ松戸新田店	☎ 047-330-2201	まつどしんてん 松戸新田245-26	(休)
まつどやくきょく 松戸薬局松戸新田店	☎ 047-363-1722	まつどしんてん 松戸新田420-7	(休日・祝)
みのりだいやくきょく みのり台薬局	☎ 047-308-8488	まつどしんてん 松戸新田597-22	(休木・日・祝(土午後))
おりーぷやくきょく オリーブ薬局	☎ 047-360-2013	かみほんごう 上本郷2672-9上本郷駅ビル1FA-2	(休日・祝(土午後))
ゆうこうどうやくきょく 佑幸堂薬局	☎ 047-364-6113	みのりだい 稔台1-1-2	(休日・祝(土午後))
ひかりやくきょく ひかり薬局	☎ 047-361-3220	みのりだい 稔台1-10-3	(休木・日・祝(土午後))
やくきょく 薬局 薬局アップルケアネットみのり台店	☎ 047-703-9752	みのりだい 稔台1-11-33セレス稔台1F店舗B	(休水・日・祝(土午後))

アップル薬局みのり店 やつきよく てん	☎ 047-700-5171	みのりだい 稔台1-14-1サンライト みのりだい 稔台101	(休木・日・祝(第3土午後))
ふじ薬局 やつきよく	☎ 047-710-3351	みのりだい 稔台7-2-24	(休火・祝・第1・第3・第5日曜(土・日午後))
おんぷ薬局のぎくの やつきよく の	☎ 047-308-5577	のぎくの 野菊野6-6-106	(休日・祝(水・土午後))
やばしら薬局 やつきよく	☎ 047-701-7397	みのりだい 稔台1-8-10	(休土・日・祝)
プルメリア薬局 やつきよく	☎ 047-710-0536	ころくだい 胡録台326-3	(休水・祝(火・土・日午後))

あきらだいにちく 3.明第2地区

びょういん 病院

にほんだいがくまつどしがく歯ふそくびょういん 日本大学松戸歯学部付属病院	☎ 047-360-7111	さかえちやうし 栄町西2-870-1	(休日・祝・年末年始(土午後))	内、頭頸部外、脳、耳、歯、 矯正、小歯、歯口、放、麻
オーククリニックフォーミズ病院 びょういん	☎ 047-703-1112	たけがはな 竹ケ花50-3	(休水・日・祝)	産・婦
とうかつ 東葛クリニック病院 びょういん	☎ 047-364-5121	ひのくち 樋野口865-2	(休日・祝・年末年始 (12月30日～1月3日))	内、外、整、泌、腎内、循、呼、 糖内、ペインクリニック内、 リハ、人工透析内、血外、 神経内科、呼外、消外

しんりょうじょ 診療所

ないとういん 内藤医院	☎ 047-368-0345	さかえちやう 栄町2丁目106-2 1F	(休水・日・祝)	内、胃、小
さかえ町眼科 ちやうがんか	☎ 047-330-3331	さかえちやう 栄町2-106-2	(休水・日・祝)	眼
たかぎ 高木クリニック	☎ 047-364-0979	さかえちやう 栄町5-313	(休木・日・祝(土午後))	内、外、消、麻
えがお 笑顔のおうちクリニック松戸 まつど	☎ 050-3155-5737	さかえちやうし 栄町西3-1048-1	(休土・日・祝(要電話予約))	内
たけしたいん 竹下医院	☎ 047-363-6286	こがさき 古ヶ崎2-3188-8	(休月・金・日・祝(土午後))	内、胃、循、小、外、整
あおきないか 青木内科	☎ 047-364-1681	こがさき 古ヶ崎2-3245	(休水・日・祝(土午後))	内、循、消、腎内、神経内科、 心療、糖内、ア、血内、皮、小
たかだげかいちやうないか 高田外科胃腸内科	☎ 047-362-8237	こがさき 古ヶ崎101-2	(休木・日・祝)	胃、外、内、肛、消
やなぎさわいん 柳澤医院	☎ 047-364-1300	こがさき 古ヶ崎803	(休木・日・祝(土午後))	内、外、整、皮、リウ、形、循、リハ
にしかわいん 西川医院	☎ 047-368-0081	かみほんごう 上本郷405	(休木・日・祝(土午後))	内、小、外、消
とちきないか とちき内科循環器科 ないかじゆんかんきか	☎ 047-308-6666	かみほんごう 上本郷436YMCビル2F	(休木・日・祝(土午後))	内、循
はやかわせいけいげか 早川整形外科クリニック	☎ 047-308-6555	かみほんごう 上本郷436YMCビル3F	(休木・日・祝(土午後))	整
きたまつどひふか 北松戸皮膚科クリニック	☎ 047-361-4800	かみほんごう 上本郷436YMCビル5F	(休木・日・祝(土午後))	皮
ちば 千葉いぐさクリニック	☎ 047-367-5676	かみほんごう 上本郷867-5サポレ北松戸301号 きたまつど	(休日・祝(土午後))	内、皮、麻、外、整
にしむら内科クリニック ないか	☎ 047-711-9823	かみほんごう 上本郷902-5パークキューブ北松戸1F きたまつど	(休火・日・祝(土午後))	内、泌
きたまつど 北松戸ぼぷらクリニック	☎ 047-703-3131	かみほんごう 上本郷920-5パークキューブ北松戸1F きたまつど	(休第2・4・5土・日・祝(火午後))	心療、精
こまつないかしんけい 小松内科神経内科 ないか	☎ 047-308-7100	かみほんごう 上本郷2226-1ベナフラット2F	(休木・日・祝(月・水・土午後))	内、神
いしじまいん 石島医院	☎ 047-367-2131	みなみはな 南花島2-27-3	(休水・日・祝(土午後))	内、消、外、漢内
とみたじげんこうかい 富田耳鼻咽喉科医院 いん	☎ 047-367-4665	きたまつど 北松戸1-1-3	(休木・日・祝)	耳
ありさ在宅クリニック松戸 ざいたく まつど	☎ 047-718-6376	かみほんごう 上本郷867-2メッツレジデンス北松戸301 きたまつど	(休金・日・祝 (外来要電話予約))	内
ハートフル松戸医科歯科クリニック まつどいかしか	☎ 047-710-6513	みなみはな 南花島3-45-8 1F 101号室	訪問診療(要電話予約)	内、歯

しかしんりょうじょ 歯科診療所

ゆたか歯科クリニック	☎ 047-361-1839	さかえちよう 栄町2-90-2	(休木・日・祝)	歯、小歯
スギタ歯科医院	☎ 047-365-3945	さかえちよう 栄町3-170-7	(休日・祝(木午後))	歯、小歯、歯口、矯正
さかえ歯科クリニック	☎ 047-362-0829	さかえちよう 栄町3-182-5	(休(祝午後))	歯、小歯、矯正、歯口
オレンジ歯科	☎ 047-331-8877	さかえちよう 栄町5-360-2倉持ビル103	(休木・日・祝)	歯、矯正、小歯
あおぞら歯科クリニック	☎ 047-360-8841	さかえちよう 栄町8-681-13	(休木・日・祝)	歯、小歯
ひまり歯科医院	☎ 047-701-7336	こがさき 古ヶ崎2-3144-4	(休水・日・祝)	歯、小歯、矯正
まつざき歯科医院	☎ 047-362-2212	かみほんごう 上本郷3-4080	(休木・日・祝)	歯、矯正、小歯、歯口
きたまつど歯科	☎ 047-308-6480	かみほんごう 上本郷436YMCビル402	(休木・日・祝)	歯
きたまつどさいとうしか 北松戸斉藤歯科クリニック	☎ 047-366-5454	かみほんごう 上本郷857成川ビル2F	(休水・日・祝(土午後))	歯、矯正、小歯
すずらん歯科医院	☎ 047-331-5166	かみほんごう 上本郷892-2パインエクセレント	(休水・祝(日午後))	歯、小歯
町山歯科	☎ 047-362-3000	かみほんごう 上本郷902-1町山ビル3F	(休祝・第1・3日)	歯、矯正、小歯、歯口
しらゆり歯科医院グリーン	☎ 047-375-8800	かみほんごう 上本郷904-1	(休祝(年末年始))	歯、小歯、歯口
なかむらしかいじん 中村歯科医院	☎ 047-361-7736	かみほんごう 上本郷2105-4オビ第2ビル1F	(休木・日・祝)	歯
わたしかいじん 和田歯科医院	☎ 047-361-4181	かみほんごう 上本郷2232-2ライオンズプラザ101	(休水・祝)	歯、矯正、小歯、歯口
あおやま 青山デンタルクリニック	☎ 047-367-8151	かみほんごう 上本郷4465	(休水・日・祝)	歯、小歯
かとうしか 加藤歯科クリニック	☎ 047-363-4182	きたまつど 北松戸2-7-16	(休木・日・祝(第3水午後))	歯、矯正、小歯、歯口
きたまつど 北松戸パール歯科	☎ 047-308-4182	きたまつど 北松戸3-1-26ベビーハウスビル1F	(休火・木・祝(土・日午後))	歯、矯正、小歯、歯口

やっ きょく 薬 局

まつざきかえやっ きょく 松戸栄薬局	☎ 047-711-9540	さかえちよう 栄町2-106-3	(休日・祝)
かわなやっ きょく 川名薬局	☎ 047-363-0093	さかえちよう 栄町5-275-13	(休日・祝)
ことぶき薬局松戸店	☎ 047-331-4801	さかえちよう 栄町5-360-2倉持コーポ	(休日・祝(土午後))
くるみ薬局	☎ 047-367-4628	さかえちよう 栄町6-418-2	(休日・祝(土午後))
ゆうあいやっ きょく 友愛薬局大学前店	☎ 047-366-5577	さかえちよう 栄町西1-858	(休日・祝(土午後))
ウエルシア松戸古ヶ崎店	☎ 047-361-6359	こがさき 古ヶ崎4-3579	(休日・祝)
ウエルシア松戸樋野口店	☎ 047-308-2145	ひのくち 樋野口932-1	(休日・祝)
ヤマグチ薬局北松戸店	☎ 047-365-0821	かみほんごう 上本郷405-2F	(休木・日・祝(土午後))
きたまつどやっ きょく 北松戸薬局	☎ 047-363-5821	かみほんごう 上本郷437	(休日・祝)
アイン薬局北松戸店	☎ 047-710-0111	かみほんごう 上本郷902-5パークキューブ北松戸101	(休日・祝(第2・4・5土午後))
ベナ薬局	☎ 047-331-3850	かみほんごう 上本郷2226-1	(休木・日・祝(月・水・土午後))
クリエイト薬局松戸上本郷店	☎ 047-308-2066	かみほんごう 上本郷2617-8	(休日・祝)
あい調剤薬局	☎ 047-703-5207	かみほんごう 上本郷2675-1鳥海ビル101	(休日・祝(土午後))
厚養堂薬局	☎ 047-369-3225	かみほんごう 上本郷2677-97	(休日)
え やっ きょく エビス薬局	☎ 047-362-2426	みなみはなしま 南花島3-44-12	(休日・祝)
ちやうざいやっ きょく ハート調剤薬局北松戸店	☎ 047-331-3233	きたまつど 北松戸1-1-4	(休木・日・祝)
クリエイト薬局北松戸店	☎ 047-703-3511	きたまつど 北松戸2-7-10	(休祝)

やぎりちく 4.矢切地区

しん しょう じょ 診 療 所

さかの整形外科クリニック 皆川医院	☎ 047-362-3722	しちやきり 下矢切136-2	(休水・日・祝(土午後))	整、リハ
西内科神経内科クリニック 矢切クリニック	☎ 047-311-4063	しちやきり 下矢切83-4	(休水・日・祝(金午後))	内、神内
三矢小台内科クリニック 矢切眼科	☎ 047-362-4383	みやこだい 三矢小台1-2-2	(休木・日・祝(土午後))	内
矢切皮膚科	☎ 047-365-4102	みやこだい 三矢小台1-2-4多幸ビル1F	(休木・日・祝(土午後))	眼
一条会クリニック	☎ 047-702-7723	みやこだい 三矢小台1-2-4多幸ビル1F	(休日・祝(土午後))	皮、ア
一条会クリニック	☎ 047-372-5111	おおはし 大橋415-1	(休日・祝(土午後))	内、外、整、脳、消、呼、眼、肛外、 泌、形
柿の木台クリニック	☎ 047-308-6671	にじゅっせいきがおかはぎやう 二十世紀が丘萩町74	(休水・日・祝)	内、消

しかしんりょうじょ 歯科診療所

おおはし歯科クリニック	☎ 047-369-5546	しちやきり 下矢切72	(休月・日・祝)	歯
松戸やぎり歯科・矯正歯科	☎ 047-710-9855	しちやきり 下矢切150-26	(休日・祝)	歯、矯正、小歯
矢切駅前歯科	☎ 047-365-4180	しちやきり 下矢切150-17	(休一)	歯、小歯、歯口
矢切ファミリー歯科	☎ 047-331-6480	くりやま 栗山19-1マルエツ矢切駅前店1F	(休木・日・祝)	歯、歯口、小歯、矯正
瀬畑歯科医院	☎ 047-367-0120	みやこだい 三矢小台2-10-6	(休木・日・祝)	歯
森本歯科医院	☎ 047-360-1955	みやこだい 三矢小台2-16-2	(休木・土・日・祝)	歯、矯正、小歯
なかざわ歯科医院	☎ 047-369-1355	みやこだい 三矢小台2-17-1	(休木・日・祝(土午後))	歯、小歯、歯口
本山歯科医院	☎ 047-362-4973	みやこだい 三矢小台3-9-4	(休日・祝)	歯、小歯
佐々木歯科	☎ 047-368-9920	みやこだい 三矢小台5-17-24	(休水・日・祝)	歯、歯口、小歯、矯正
わたなべ歯科	☎ 047-391-0808	にじゅっせいきがおかまるやまやう 二十世紀が丘丸山町76わたなべビル2F	(休木・祝(日午後))	歯
コリーヌ歯科クリニック	☎ 047-712-0304	にじゅっせいきがおかはぎやう 二十世紀が丘萩町116-2	(休木・日・祝)	歯、小歯、歯口、矯正
アキューズデンタルクリニック	☎ 047-368-1948	にじゅっせいきがおかはぎやう 二十世紀が丘萩町223	(休火・日・祝)	歯、小歯、矯正、歯口
二十世紀ヶ丘デンタルクリニック	☎ 047-710-7002	にじゅっせいきがおかはぎやう 二十世紀が丘萩町272	(休年末年始)	歯、小歯、歯口、矯正

やっ きょく 薬 局

富士見薬局	☎ 047-362-8716	かみやきり 上矢切265-2	(休日・祝)	
ファークス薬局 下矢切	☎ 047-303-2111	しちやきり 下矢切70-1	(休木・日・祝(土午後))	
みゆき薬局松戸店	☎ 047-368-4789	しちやきり 下矢切90-2	(休日・祝(土午後))	
薬局マツモトキヨシ矢切店	☎ 047-368-3521	くりやま 栗山125-1	(休なし)	
竹内薬局松戸店	☎ 047-362-8961	おおはし 大橋416-2	(休日・祝(土午後))	
薬局マツモトキヨシ二十世紀が丘店	☎ 047-391-1202	にじゅっせいきがおかまるやまやう 二十世紀が丘丸山町38-4	(休日・祝)	
ヤックスドラッグ二十世紀が丘薬局	☎ 047-712-1631	にじゅっせいきがおかまるやまやう 二十世紀が丘丸山町130	(休日・祝)	

とうぶちく 5.東部地区

びょういん 病院

まつどしりつあくしりりょう 松戸市立福祉医療センター東松戸病院 ☎ 047-391-5500	ひがしまつどびょういん 高塚新田123-13	たかつかしんでん 高塚新田123-13	(休)土・日・祝・年末年始 (12月29日から1月3日)	総合診療、内、呼、神、整、外、 泌、婦、眼、耳
2024年3月31日開院				
まつど 松戸リハビリテーション病院 ☎ 047-703-1555	わながや 和名ヶ谷1009-1	わながや 和名ヶ谷1009-1	休日・祝	リハ
しんとうきょうびょういん 新東京病院 ☎ 047-711-8700	わながや 和名ヶ谷1271	わながや 和名ヶ谷1271	休入院のみ	内、糖内、消、心内、消外、乳外、 整、形、脳、呼、呼外、心外、 皮、泌、放、麻、救急、リハ、耳、 美容外科、頭頸部外科、眼、神
こいたばしびょういん 小板橋病院 ☎ 047-392-4555	わながや 和名ヶ谷1313-1	わながや 和名ヶ谷1313-1	(休)土・日・祝・年末年始・ 8月13日から8月15日	内、リハ

しんりょうじょ 診療所

あべ 阿部クリニック ☎ 047-391-1800	かわらづか 河原塚158-1	かわらづか 河原塚158-1	(休)木・日・祝(土午後)	内、消、泌
まつど 松戸ニッセイ聖隷クリニック ☎ 047-330-8298	たかつかしんでん 高塚新田123-1	たかつかしんでん 高塚新田123-1	休日・祝	内、整、精、形、皮
たかつかだんちしんりょうじょ 高塚団地診療所 ☎ 047-392-6751	たかつかしんでん 高塚新田247-15	たかつかしんでん 高塚新田247-15	休日・祝	内、循、小
りこうだいしんりょうじょ 梨香台診療所 ☎ 047-312-7301	たかつかしんでん 高塚新田488-25	たかつかしんでん 高塚新田488-25	休日・祝	内、胃、外、脳、リハ
すがわらせいけいげか 菅原整形外科 ☎ 047-312-7788	かみしき 紙敷458	かみしき 紙敷458	休日・祝	整、リハ
あきやま 秋山ハートクリニック ☎ 047-330-9911	あきやま 秋山68-1	あきやま 秋山68-1	(休)水・日・祝(土午後)	内、循
シャルムクリニック ☎ 047-710-7788	あきやま 秋山68-5	あきやま 秋山68-5	休日	皮、形、美皮、ア、小皮、美外、 美内
ひがしまつど 東松戸はなぞの眼科 ☎ 047-712-0015	ひがしまつど 東松戸2-3-2	ひがしまつど 東松戸2-3-2	(休)木・日・祝(土午後)	眼
わたなべ医院東松戸 ☎ 047-711-8366	ひがしまつど 東松戸2-26-1	ひがしまつど 東松戸2-26-1	(休)水・日・祝(土午後)	産、婦
ひがしまつど小児科 ☎ 047-391-7001	ひがしまつど 東松戸2-27-1	ひがしまつど 東松戸2-27-1	休日・祝(水・土午後)	小
よしだ耳鼻咽喉科 ☎ 047-330-8733	ひがしまつど 東松戸3-1-2-1F	ひがしまつど 東松戸3-1-2-1F	(休)木・日・祝(土午後)	耳
ひがしまつど 東松戸クリニック ☎ 047-392-9911	ひがしまつど 東松戸3-2-1アルフレンテ3F	ひがしまつど 東松戸3-2-1アルフレンテ3F	(休)木・日・祝(土午後)	内、呼、ア、循
かがやただし 加賀谷正クリニック ☎ 047-312-7707	ひがしまつど 東松戸3-7-19	ひがしまつど 東松戸3-7-19	(休)木・日・祝(土午前)	外、内
わかばやしちようか 若林胃腸科クリニック ☎ 047-391-8877	にじゅうせいきがおかまるやまちよう 二十世紀が丘丸山町50-1	にじゅうせいきがおかまるやまちよう 二十世紀が丘丸山町50-1	(休)土・日・祝	胃、外、消
とちの樹メディカルクリニック ☎ 047-330-8227	にじゅうせいきがおかしもとちよう 二十世紀が丘梨元町26	にじゅうせいきがおかしもとちよう 二十世紀が丘梨元町26	(休)水・祝(日要予約)	内、消、小、呼、ア
さくらクリニック・まつど 松戸 ☎ 047-312-7600	わながや 和名ヶ谷1424-22	わながや 和名ヶ谷1424-22	休日・祝(土午後)	内、整、リハ
メディクス松戸クリニック ☎ 047-700-5422	かわらづか 河原塚146-1 1F	かわらづか 河原塚146-1 1F	(休)土・日・祝	内
むさしの北総クリニック ☎ 047-712-0300	ひがしまつど 東松戸3-5-7 2F	ひがしまつど 東松戸3-5-7 2F	(休)木・日・祝(月火水金土午前) (要電話予約)	内、精、心療、小精
まつもとこどもクリニック ☎ 047-388-4152	ひがしまつど 東松戸2-5-1ファインシティ東松戸1F	ひがしまつど 東松戸2-5-1ファインシティ東松戸1F	休日・祝(水・土午後)	小、ア

しかしんりょうじょ 歯科診療所

なかむら 中村デンタルクリニック ☎ 047-391-6683	たかつかしんでん 高塚新田138-298	たかつかしんでん 高塚新田138-298	(休)木・日・祝	歯、矯正、小歯、歯口
こまつしかい医院 ☎ 047-392-4180	たかつかしんでん 高塚新田549-7	たかつかしんでん 高塚新田549-7	(休)木・日・祝	歯、矯正、小歯、歯口
かみの歯科クリニック ☎ 047-701-8806	かみしき 紙敷1-13-1	かみしき 紙敷1-13-1	(休)木・日・祝	歯、矯正、小歯、歯口
かしのき歯科 ☎ 047-312-7777	ひがしまつど 東松戸4-2-3染谷ハイツ102	ひがしまつど 東松戸4-2-3染谷ハイツ102	(休)木・日・祝	歯、小歯、歯口、矯正
まつどあきやま 松戸秋山いけだ歯科クリニック ☎ 047-701-5844	あきやま 秋山1-2-27ベスタ松戸秋山2号館	あきやま 秋山1-2-27ベスタ松戸秋山2号館	(休)月・木・祝	歯、歯口、矯正、小歯
かたやま歯科クリニック ☎ 047-382-6030	あきやま 秋山2-2-3	あきやま 秋山2-2-3	(休)水(土・日・祝午後)	歯、矯正、小歯、歯口
はしもと歯科矯正歯科 ☎ 047-711-5118	あきやま 秋山2-22-2	あきやま 秋山2-22-2	(休)月・水・金・日・祝(土午前)	歯、矯正、小歯、歯口
ひがしまつどそうごうしか 東松戸総合歯科クリニック ☎ 047-392-0101	あきやま 秋山68-12秋山クリニックモール内	あきやま 秋山68-12秋山クリニックモール内	休祝	歯、小歯、歯口、矯正
いなとみしか 稲富歯科クリニック ☎ 047-391-8148	あきやま 秋山1-16-4シーアイマンション101	あきやま 秋山1-16-4シーアイマンション101	(休)木・日・祝(土午後)	歯、矯正、小歯、歯口

あきやまし 秋山歯科クリニック	☎ 047-392-2315	あきやま 秋山358-1	休木・日・祝	歯
らいおん歯科	☎ 047-710-8881	ひがしまつど 東松戸1-8-8メゾン・ド・ノーム1F	休日・祝	歯、小歯、矯正、歯口
ひがしまつどえきまえしがいん 東松戸駅前歯科医院	☎ 047-314-5231	ひがしまつど 東松戸3-2-1アルフレンテ303	休木・日	歯、矯正、小歯、歯口
ラフィーヌ歯科	☎ 047-312-8585	ひがしまつど 東松戸3-6-9エルパラシオ東松戸201	休火・祝	歯、矯正、小歯、歯口
エアリーヒルデンタルクリニック	☎ 047-391-8140	ひがしまつど 東松戸3-7-1泰明第2ハイツ102号室	休水・日・祝	歯、矯正、小歯、歯口
ひがしまつどし 東松戸歯科クリニック	☎ 047-391-0024	ひがしまつど 東松戸3-18-10	休木・日・祝(土午後)	歯、小歯、歯口
わかばやし 若林歯科クリニック	☎ 047-330-8211	にじゅっせいきがおかまやちよう 二十世紀が丘丸山町52-8	休水・日・祝	歯、矯正、小歯、歯口
ひらやまし 平山歯科医院	☎ 047-392-8148	にじゅっせいきがおかまやちよう 二十世紀が丘中松町29	休日・祝(月～金午後)	歯、小歯
うえだ 植田歯科クリニック	☎ 047-392-5665	おながや 和名ヶ谷1428-3	休木・日・祝	歯、矯正、小歯
きららデンタル東松戸	☎ 047-700-5771	ひがしまつど 東松戸3-6-11リアル東松戸2F	休日・祝	歯、小歯、歯口、矯正
ひがしまつど 東松戸ファイン歯科クリニック	☎ 047-710-4182	ひがしまつど 東松戸2-5-1ファインシティ東松戸1F	休なし	歯、小歯、歯口、矯正

薬局

ゆうあいや 友愛薬局東松戸店	☎ 047-382-6670	たかつか 高塚新田123-16	休日・祝(土午後)	
ウエルシア松戸高塚店	☎ 047-312-7775	たかつか 高塚新田232	休なし	
おのちよう 大野調剤薬局	☎ 047-392-5824	たかつか 高塚新田247-17	休日・祝	
ウエルシア松戸高塚2号店	☎ 047-392-5805	たかつか 高塚新田251-12	休日・祝	
りこうだい 梨香台薬局	☎ 047-330-9477	たかつか 高塚新田488-48	休日・祝	
あきやま 秋山薬局	☎ 047-312-7338	あきやま 秋山68-17	休日	
パワー ポワール薬局	☎ 047-710-0951	ひがしまつど 東松戸2-3-3	休木・日・祝(土午後)	
ゆいのはな ゆいのはな薬局	☎ 047-375-8562	ひがしまつど 東松戸3-1-2MILIEU BLANCHE1-A	休木・日・祝(土午後)	
リズム リズム薬局東松戸店	☎ 047-392-9811	ひがしまつど 東松戸3-2-1アルフレンテ307	休日・祝(土午後)	
ハーブランド ハーブランド薬局東松戸店	☎ 047-312-8787	ひがしまつど 東松戸3-7-19	休日・祝	
ドラッグセイムス ドラッグセイムス東松戸薬局	☎ 047-312-8571	ひがしまつど 東松戸4-1-1	休日・祝	
やまき 薬局おくすり本舗 20世紀が丘店	☎ 047-391-4061	にじゅっせいきがおかまやちよう 二十世紀が丘梨元町25-3	休水(日・祝午後)	
かわらづか 河原塚薬局	☎ 047-710-5377	かわらづか 河原塚157-1	休木・日・祝(土午後)	
やまき 薬局くすりの福太郎東松戸店	☎ 047-711-9570	ひがしまつど 東松戸2-5-1	休日・祝(水・土午後)	

まばしちく 6.馬橋地区

診療所

こだまいん 児玉医院	☎ 047-345-6971	きこぎ 三ヶ月1543	休木・日・祝	内、消、肛外、外
いちばいん 市場医院	☎ 047-342-1069	なかわくら 中和倉161-5	休木・祝(火・土・日午後)	内、小
わかさな 脇坂内科クリニック	☎ 047-700-5572	まばし 馬橋1770-1-1F	休水・日・祝(土午後)	内、循
おんだ 恩田メディカルクリニック	☎ 047-341-1265	まばし 馬橋1828	休日・祝(土午後)	内、消、循、小、整、リハ、ア
おおかわ 大川レディースクリニック	☎ 047-341-3011	まばし 馬橋1902	休日・祝(土午後)	婦
はちがさ 八ヶ崎山下クリニック	☎ 047-702-7858	はちがさ 八ヶ崎66-56-12	休日・祝(木・土午後)	内、外
つだない 津田内科クリニック	☎ 047-312-1971	はちがさ 八ヶ崎7-32-11プチモン 八ヶ崎1-A	休水・日・祝	内、呼、ア
わたき わたき小児科	☎ 047-341-8181	はちがさ 八ヶ崎7-32-11プチモン 八ヶ崎3-A	休木・日・祝(土午後)	小
あいわ 愛和クリニック	☎ 047-702-3028	はちがさ 八ヶ崎3-66-1	訪問診療(要電話予約)	内、外、小、小外、精、心療
まつど まつど希望眼科	☎ 047-710-6750	はちがさ 八ヶ崎2-8-1テラスモール 松戸2F	休なし(テラスモール休館日)	眼

歯科診療所

ニッ木歯科医院	☎ 047-343-5777	みこげ 三ヶ月1319	(休)土・日・祝	歯、矯正、小歯、歯口
齋藤デンタルクリニック	☎ 047-368-2551	しんぶく 新作1095	(休)火・木・日・祝(土午後)	歯、小歯、歯口
中央歯科医院	☎ 047-345-2855	なかわくら 中和倉73-6	(休)火・木・祝	歯、矯正
恩田歯科医院	☎ 047-343-2325	なかわくら 中和倉120ニュー恩田ビル2F	(休)木・日・祝	歯
神谷歯科医院	☎ 047-343-8958	なかわくら 中和倉183-4	(休)木・日・祝	歯
中和倉歯科医院	☎ 047-341-6290	なかわくら 中和倉578	(休)木・日・祝	歯
あんびる歯科医院	☎ 047-340-0144	まぼし 馬橋105	(休)木・日・祝	歯、小歯
伊藤歯科医院	☎ 047-344-2810	まぼし 馬橋1891菊マンション1F	(休)水・日・祝	歯、矯正、小歯、歯口
銀座クリスタルデンタルオフィス本間歯科	☎ 047-341-3045	まぼし 馬橋2545-3	(休)木・日	歯、矯正
大川歯科医院	☎ 047-343-7788	まぼし 馬橋2780	(休)木・日・祝	歯、小歯
あすなろ歯科クリニック	☎ 047-349-4140	はちがさき 八ヶ崎4-36-4	(休)水・土・日・祝	歯、小歯
八ヶ崎齋藤歯科医院	☎ 047-342-5143	はちがさき 八ヶ崎5-25-14	(休)水・祝	歯
プチモンド八ヶ崎デンタルクリニック	☎ 047-343-1118	はちがさき 八ヶ崎7-32-11プチモンド八ヶ崎2-A	(休)木・日・祝	歯、矯正、小歯、歯口
白石歯科医院	☎ 047-343-5711	はちがさき 八ヶ崎7-45-3グリーンヒル八ヶ崎104	(休)木・日・祝	歯、小歯、歯口
さくら通り歯科クリニック	☎ 047-342-8046	はちがさき 八ヶ崎8-19-9-2F	(休)日・祝(土午後)	歯、小歯、歯口
テラスモール松戸プランス歯科	☎ 047-700-5185	はちがさき 八ヶ崎2-8-1テラスモール松戸2F	(休)なし(テラスモール休館日)	歯、歯口、小歯、矯正

薬局

ハート調剤薬局馬橋店	☎ 047-701-7805	なかわくら 中和倉151-2	(休)祝(土・日午後)	
馬橋薬局	☎ 047-341-1164	まぼし 馬橋1781-1	(休)水・日・祝(土午後)	
あさがお薬局馬橋店	☎ 047-349-5454	まぼし 馬橋1832-4	(休)日・祝(土午後)	
クオール薬局はなみずき店	☎ 047-309-2500	まぼし 馬橋3239	(休)日・祝	
わかば薬局八ヶ崎	☎ 047-700-5026	はちがさき 八ヶ崎6-56-42	(休)日・祝(木・土午後)	
調剤薬局マツモトキヨシ八ヶ崎店	☎ 047-312-0277	はちがさき 八ヶ崎7-32-11プチモンド八ヶ崎1-B	(休)日・祝	
薬局マツモトキヨシテラスモール松戸店	☎ 047-342-5779	はちがさき 八ヶ崎2-8-1	(休)なし	

7.新松戸地区

病院

新松戸中央総合病院	☎ 047-345-1111	しんまつど 新松戸1-380	(休)日・祝(土午後)	内、小、小外、外、整、形、脳、心、皮、泌、眼、耳、麻、放、呼、消、肝内、循、大腸肛門外、血内、救急、呼外、病理、糖内、リハ、リウ、腎臓高血圧内科、内分泌代謝内科、膠原病、痛風
松戸整形外科病院	☎ 047-344-3171	あさひちょう 旭町1-161	(休)土・日・祝	整、リハ、放

診療所

松戸脳神経内科	☎ 047-344-3311	あさひちょう 旭町1-160	(休)日・祝(土午後)	神
田島皮膚科	☎ 047-345-5467	しんまつど 新松戸1-439-8岡田ビル4F	(休)木・日・祝(土午後)	皮
のだ眼科・麻酔科医院	☎ 047-309-4100	しんまつど 新松戸2-14新松戸銀座BLD.NO2-4F	(休)水・日・祝	内、眼、麻
こばやし耳鼻咽喉科	☎ 047-374-6066	しんまつど 新松戸2-115-1松本ビル5F	(休)水・日・祝(土午後)	耳、ア

しんまつど 新松戸ハートクリニック	☎ 047-374-4810	しんまつど 新松戸2-115-1松本ビル3F	(休木・日・祝(土午後))	内、循、消、呼
おおすみ 大隅クリニック	☎ 047-346-0139	しんまつど 新松戸2-115-1松本ビル4F-A	(休木・日・祝)	外、形、皮
しんりょうじょ あおぞら診療所新松戸	☎ 047-309-7200	しんまつど 新松戸3-15K.S.12ビル2FB号	(休訪問診療(要電話予約))	内、小
けやきトータルクリニック	☎ 047-309-2299	しんまつど 新松戸3-114	(休日・祝(土午後))	内、呼、整、皮、リハ、リウ
ひらおか 平岡クリニック	☎ 047-701-5555	しんまつど 新松戸3-282リリーフパートナーズ2F	(休木・日・祝)	内、消、循、整、リハ
つぼうちひめか 坪内皮膚科	☎ 047-309-1232	しんまつど 新松戸3-282リリーフパートナーズ301号室	(休木・日・祝)	ア、皮
さいとう 斉藤こどもクリニック	☎ 047-340-4976	しんまつど 新松戸3-282リリーフパートナーズ3F	(休日・祝(水土午後))	小
とくいずみ医院 いん	☎ 047-345-6000	しんまつど 新松戸3-6	(休水・祝(日午後))	小、皮、消、循
とうかつ 東葛クリニック新松戸	☎ 047-344-4411	しんまつど 新松戸3-26-1	(休日・祝)	血透
とうゆう 桐葉クリニック新松戸	☎ 047-703-7222	しんまつど 新松戸3-135エム・フォレストビル1F・2F	(休日・祝(土午後))	内、ア、皮、泌
しんまつどしんりょうじょ 新松戸診療所	☎ 047-343-9271	しんまつど 新松戸4-2-2エス・エフ新松戸ビル1F	(休日・祝(金土午後))	内
しんまつど 新松戸メンタルクリニック	☎ 047-309-6530	しんまつど 新松戸4-2-2エス・エフ新松戸ビル3F・4F	(休月・日・祝(水金午後) 要電話予約)	精、神
にわがなか 丹羽眼科	☎ 047-345-8383	しんまつど 新松戸4-143-3	(休火・日・祝(月・土午後))	眼
しんまつどかとうじびいんこうかいいん 新松戸加藤耳鼻咽喉科医院	☎ 047-347-6743	しんまつど 新松戸4-217石久店舗101号	(休木・日・祝(土午後))	耳
そめやいん 染谷医院	☎ 047-330-5151	しんまつど 新松戸5-157	(休日・祝(木・土午後))	内、消、循
もりないか 森内科クリニック	☎ 047-346-1818	しんまつど 新松戸6-125	(休水・日・祝(土午後))	内、小、呼、循、消、ア
おやくちいん 大谷口医院	☎ 047-341-1125	しんまつどきた 新松戸北1-3-8	(休水・日・祝(土午後))	内、循、小、皮、ア
まつどせいけいげか 松戸整形外科クリニック	☎ 047-309-3351	まばし 馬橋179馬橋ステーションモール5F	(休木・日・祝)	整、リハ
しまだいん 島田医院	☎ 047-341-1110	にしまばし 西馬橋3-9-6	(休水・日・祝(土午後))	内、皮
わざクリニック	☎ 047-309-1177	にしまばしさいわいちよう 西馬橋幸町13早稲田ビル2F	(休水・日・祝)	内、胃、小
まばしひか 馬橋皮フ科クリニック	☎ 047-340-0092	にしまばしさいわいちよう 西馬橋幸町13早稲田ビル3F	(休水・木・日・祝(土午後))	ア、皮、形
まばしじびいん まばし耳鼻咽喉科医院	☎ 047-394-3310	にしまばしさいわいちよう 西馬橋幸町13早稲田ビル4F	(休木・日・祝(土午後))	耳
まばし 馬橋クリニック	☎ 047-703-7215	にしまばしさいわいちよう 西馬橋幸町25-1	(休木・日・祝(火土午後))	内、神、リハ
がんかまばし 眼科馬橋医院	☎ 047-340-2340	にしまばしさいわいちよう 西馬橋幸町81	(休日・祝(水・土午後))	眼
こやまがなか 小山眼科クリニック新松戸	☎ 047-703-8421	しんまつど 新松戸2-115-1松本ビル2F4F	(休土・日・祝(火・水午後))	眼
しんまつどえきまえ 新松戸駅前こころのクリニック	☎ 047-347-0556	しんまつど 新松戸1-439-8新松戸岡田ビル3F	(休月・木・日・祝)	心療、精
しんまつどないか 新松戸内科・糖尿病こばやしクリニック	☎ 047-340-5558	しんまつど 新松戸4-141-2	(休木・日・祝(土午後))	内、糖内、循、呼、消、ア
しんまつど 新松戸むらた整形外科	☎ 047-382-6628	しんまつど 新松戸3-135エム・フォレストビル3F	(休日・祝・第1水(土午後))	整、リハ
こもりや循環器内科クリニック	☎ 047-342-5500	にしまばし 西馬橋蔵元町19ウッドヒルズII1F	(休月・日・祝)	内、循

しかしんりょうじょ 歯科診療所

たかのしか 高野歯科	☎ 047-341-2596	よこすか 横須賀1-18-8	(休木・日・祝)	歯
よこすかデンタルクリニック	☎ 047-318-9955	よこすか 横須賀2-19-7	(休祝)	歯、矯正、小歯、歯口
しかいん スマイル歯科医院	☎ 047-702-3531	よこすか 横須賀2-22-4	(休(水・日・祝午後))	歯、矯正、小歯、歯口
ゆえす US デンタルクリニック松戸	☎ 047-394-4670	しんまつど 新松戸1-210-2コア新松戸105	(休土・日・祝)	歯、小歯、歯口、矯正(訪問診療)
しかいん たかせ歯科医院	☎ 047-349-7821	しんまつど 新松戸1-398-1	(休木・祝(日午後))	歯、矯正、小歯、歯口
しんまつどしか 新松戸歯科	☎ 047-345-1536	しんまつど 新松戸1-439-6新松戸駅前ビル3F	(休木・日・祝)	歯、小歯
しか なんば歯科クリニック	☎ 047-340-2411	しんまつど 新松戸2-109さくらビル3F・4F	(休木・日・祝(火午前))	歯、矯正、小歯、歯口
しかいん くらもち歯科医院	☎ 047-343-1224	しんまつど 新松戸1-482新松戸森谷ビル4F	(休木・日・祝)	歯、小歯、矯正、歯口
しか ソフィア歯科	☎ 047-347-6482	しんまつど 新松戸2-115-1松本ビル2F	(休日・祝(土午後))	歯、矯正、小歯、歯口
しか かさぎ歯科	☎ 047-343-5928	しんまつど 新松戸3-6徳泉ビル3F	(休水・祝(日午後))	歯、小歯、歯口
しんまつど 新松戸すこやか歯科	☎ 047-710-0141	しんまつど 新松戸3-13日暮ビル1F3号	(休日・祝(水・金午後))	歯、矯正、小歯、歯口
しか とうない歯科	☎ 047-346-3213	しんまつど 新松戸3-18幸谷ビル2F	(休木・日・祝)	歯
もりやま 森山デンタルオフィス新松戸おとなども歯科・矯正歯科	☎ 047-702-7200	しんまつど 新松戸3-270サンハイム光洋1号室	(休日・祝)	歯、矯正、小歯、歯口
たけちとまき 竹元矯正歯科	☎ 047-343-1182	しんまつど 新松戸3-89-3	(休木・日・祝)	矯正

まつど 新松戸ありす歯科	☎ 047-700-5514	しんまつど 新松戸3-135エムフォレスト4F	休祝	歯、小歯、矯正、歯口
ひとえ歯科クリニック	☎ 047-347-1699	しんまつど 新松戸3-224-1新松戸森井ビル1F	休水・日・祝	歯、小歯、矯正
おがた歯科医院	☎ 047-710-9418	しんまつど 新松戸3-273リベルタビル2F	休木・祝(日午後)	歯、歯口、小歯、矯正
ひかり・歯科クリニック	☎ 047-346-0008	しんまつど 新松戸3-274-2	休木・日・祝	歯
みさわ歯科	☎ 047-348-9888	しんまつど 新松戸3-280第2ゆりの木ビル202	休日・祝	歯、小歯、歯口、矯正
しんまつどしんりょうじよしか 新松戸診療所歯科	☎ 047-349-2749	しんまつど 新松戸4-2-2エスエフ新松戸ビル2F	休日・祝	歯、小歯
ひるましかいいん 比留間歯科医院	☎ 047-309-0648	しんまつど 新松戸4-51丸山ビル2F	休木・祝	歯、矯正、小歯、歯口
なりたしか 成田歯科	☎ 047-347-8883	しんまつど 新松戸4-52-3コーヨー第四ビル3F	休水・日・祝	歯
しんまつどそうごうしんりょうじよ 新松戸総合歯科診療所	☎ 047-344-6320	しんまつど 新松戸4-101	休木・日・祝	歯、矯正、小歯、歯口
あおば歯科	☎ 047-343-2173	しんまつど 新松戸4-124コープ新松戸店2F	休水・祝	歯、矯正、小歯、歯口
とあしかいいん けやき通り歯科医院	☎ 047-342-4180	しんまつど 新松戸6-68-1	休水・祝(日午後)	歯、矯正、小歯、歯口
やましかいいん よこ山歯科医院	☎ 047-346-4789	しんまつど 新松戸6-74	休木・日・祝	歯
しか くろかわ歯科	☎ 047-340-4618	しんまつど 新松戸7-162-12	休木・日・祝	歯、矯正、小歯
しか ひがし歯科クリニック	☎ 047-710-7150	しんまつど 新松戸北1-3-10	休水・日・祝	歯、小歯
まばしえき 馬橋駅デンタルオフィス	☎ 047-341-4182	まばし 馬橋179-1馬橋ステーションモール3F	休なし	歯、矯正、小歯、歯口
しか まつばら歯科	☎ 047-348-1846	にしまばし 西馬橋2-2-37	休木・日・祝(土午後)	歯、小歯
ふじたしかいいん 藤田歯科医院	☎ 047-347-9723	にしまばし 西馬橋2-19-1	休木・日・祝	歯、歯口、小歯
しかいいん しらゆり歯科医院	☎ 047-710-8140	にしまばし 西馬橋幸町55ウエストビル1-B	休祝・年末年始	歯、小歯、歯口
こばやし 小林デンタルクリニック	☎ 047-344-4515	にしまばし 西馬橋相川町6-1	休日・祝	歯
しかいいん いで歯科医院	☎ 047-340-3718	にしまばし 西馬橋相川町117	休木・日・祝	歯、矯正、小歯、歯口
よしまつしかいいん 吉松歯科医院	☎ 047-346-7200	にしまばし 西馬橋相川町206-2	休木・日・祝	歯、小歯
しか あらかき歯科クリニック	☎ 047-309-2610	にしまばし 西馬橋蔵元町6飯島ビル202	休木・祝(土午後)	歯、小歯
しか かえで歯科	☎ 047-347-8811	にしまばし 西馬橋蔵元町13 ラフィース・センチュリー102号	休日・祝	歯、小歯、歯口
くらもとしかいいん 蔵元歯科医院	☎ 047-343-8782	にしまばし 西馬橋蔵元町38	休月・水・木・日・祝(火・金・土午後)	歯、小歯
しかいいん かねまる歯科医院	☎ 047-343-5577	にしまばし 西馬橋蔵元町76	休木・日・祝	歯、矯正、小歯、歯口
にしまばし 西馬橋歯科クリニック	☎ 047-349-4182	にしまばし 西馬橋蔵元町108	休祝	歯、矯正
しか じゅんファミリー歯科	☎ 047-705-4743	しんまつど 新松戸南1-371	休水・日・祝	歯、小歯、歯口
あおやましか 青山歯科クリニック	☎ 047-394-4154	しんまつど 新松戸4-44-1	休祝	歯、小歯、歯口、矯正
サンデンタルクリニック	☎ 047-700-5831	にしまばし 西馬橋相川町1	休土・日・祝	歯、小歯

やっ きょく 薬 局				
ゆうあいやつきよくまばしてん 友愛薬局馬橋店	☎ 047-340-1600	あさひちやう 旭町1-137-1	休日・祝(土午後)	
やつきよくしんまつどてん まご薬局新松戸店	☎ 047-382-5805	しんまつど 新松戸1-398-2	休日・祝(土午後)	
にほんちやうざいしんまつどやつきよく 日本調剤新松戸薬局	☎ 047-309-3751	しんまつど 新松戸1-407 岡本ビル1F	休日・祝(土午後)	
らんちやうざいやつきよくしんまつどてん 蘭調剤薬局新松戸店	☎ 047-347-1871	しんまつど 新松戸1-409新松戸エスビル1F	休日(土午後)	
やつきよくしんまつどてん うさぎ薬局新松戸店	☎ 047-374-6651	しんまつど 新松戸1-410-2新松戸中央総合病院前ビル1F	休日・祝(土午後)	
きやうそうみらいしんまつどやつきよく 共創未来新松戸薬局	☎ 047-348-2237	しんまつど 新松戸1-411	休日・祝(土午後)	
やつきよく まつきよらぼ しんまつどえきまえてん 薬局マツモトキヨシmatsukiyoLAB新松戸駅前店	☎ 047-312-0171	しんまつど 新松戸1-483	休なし	
ちやうざいやつきよく しんまつどてん 調剤薬局マツモトキヨシ新松戸店	☎ 047-347-2121	しんまつど 新松戸2-115-1松本ビル1F	休日・祝	
ちやうざいやつきよく しんまつど ちやうめてん 調剤薬局マツモトキヨシ新松戸3丁目店	☎ 047-309-2220	しんまつど 新松戸3-135	休日・祝(土午後)	
やつきよく 薬局メディクス	☎ 047-309-4701	しんまつど 新松戸3-282リリーフパートナーズ101	休日・祝	
やつきよく ひいらぎ薬局	☎ 047-349-6801	しんまつど 新松戸4-1	休日・祝	
やつきよくしんまつどてん アオキ薬局新松戸店	☎ 047-309-7413	しんまつど 新松戸4-217	休日・祝(木午前)	
たなべやつきよくしんまつどにしてん 田辺薬局新松戸西店	☎ 047-312-1355	しんまつど 新松戸6-39	休日・祝(土午後)	
やつきよく よこお薬局	☎ 0120-961-072	しんまつど 新松戸南1-151	休日・祝	

ワタナベ薬局	☎ 047-342-1188	にしまばし 西馬橋1-10-2	休日・祝
グリーン薬局	☎ 047-710-4957	にしまばし 西馬橋3-27-5	休水・日・祝(土午後)
薬局オークファーマシー	☎ 047-340-3017	にしまばし 西馬橋幸町13	休日・祝
友愛薬局馬橋駅前店	☎ 047-312-0162	まばし 馬橋179馬橋ステーションモール3FB-1	休日・祝
ウエルシア馬橋駅西口店	☎ 047-346-5531	にしまばし 西馬橋蔵元町6	休日・祝
イオンフードスタイル新松戸店薬局	☎ 047-301-1498	しんまつど 新松戸3-2-2	休日・祝
スギ薬局新松戸南店	☎ 047-703-7919	しんまつど 新松戸3-103	休日・祝
のぞみ薬局新松戸店	☎ 047-718-5326	しんまつど 新松戸3-17ワイズ1013C	休日・祝
薬局マツモトキヨシ馬橋店	☎ 047-345-7788	にしまばし 西馬橋蔵元町25	休日・祝
アイン薬局新松戸店	☎ 047-710-9903	しんまつど 新松戸4-141-1	休日・祝(土午後)
薬局マツモトキヨシ新松戸2丁目店	☎ 047-382-6837	しんまつど 新松戸2-78	休日・祝

たかぎちく 8.高木地区

びょういん 病院

千葉西総合病院	☎ 047-384-8111	かねがさく 金ヶ作107-1	休日・祝(土午後)	内、神内、呼、消、循、小、外、整、形、脳、心外、皮、泌、産婦、眼、耳、リハ、歯、歯口、麻、臨床検査、病理診断、血内、腎内、救急、腫瘍内、疼痛緩和内、呼外、乳外、膠原病内
恩田第二病院	☎ 047-387-3761	かねがさく 金ヶ作302	休日・祝(土午後)	精、心療
松戸市立総合医療センター	☎ 047-712-2511	せんだぼり 千駄堀993-1	休土・日・祝	総合診療、内、血内、呼、外、小、乳外、産婦、整、眼、耳、泌、神、脳、皮、緩和ケア、循、麻、小外、心外、消外、小心中、消、形、化内、呼外、小児脳外、病理診断、歯口、新生児、救急、放射線診断、放射線治療、リウ、ア、糖内
常盤平中央病院	☎ 047-387-4121	ときわだいら 常盤平6-1-8	休日・祝・年末年始 (12月30日～1月3日) (月土午後)	内、外、整、リハ、心療、精、消、呼、糖内、消外
三和病院	☎ 047-712-0202	ひぐらし 日暮7-379	休日・祝(土午後)・年末年始	内、乳外、整、形、放、泌、消、ア、循、呼、皮、消外、脳、内視鏡内、膠原病、リウ、リハ
松戸牧の原病院	☎ 047-712-2756	ごこうにし 五香西4-32-1	休日・祝(土午後)・年末年始	内、リハ、整

しんりょうじょ 診療所

八柱皮膚科	☎ 047-311-7177	かねがさく 金ヶ作27-9フミヤビル3F	休木・日・祝(土午後)	ア、形、皮
ヨネ ファミリークリニック	☎ 047-383-3337	かねがさく 金ヶ作301-61	休木・日・祝	内、呼、ア、泌、消、外、ペインクリニック、甲状腺内、乳
宇野医院	☎ 047-386-4822	かねがさく 金ヶ作408-290	休水・日・祝(土午後)	内、循
松戸外科内科クリニック	☎ 047-311-5757	ごこうにし 五香西5-3-13	休月・木・土・日・祝(火水金午前)	内、胃、循、外
門野診療所	☎ 047-384-9639	ときわだいら 常盤平1-14-1長谷川レジデンス1F	休水・祝(月土日午後)	内、外、整、皮、泌
どうたれ内科診療所	☎ 047-394-0600	ときわだいら 常盤平1-20-3	休日・祝(土午後)	内
秋山クリニック	☎ 047-387-5556	ときわだいら 常盤平2-14-9	休木・日・祝(第5水土午後)	内、呼、消、循、ア、外、皮
常盤平おひさまクリニック	☎ 047-711-7531	ときわだいら 常盤平2-24-2	休日・祝	内、整、乳腺、甲状腺
たつみこどもクリニック	☎ 047-703-9780	ときわだいら 常盤平3-10-1セブントウン常盤平店3F	休水・日・祝(土午後)	小

かわな眼科	☎ 047-384-9898	常盤平3-10-1セブントウン常盤平店3F304号室	(休水・日・祝(木・土午後))	眼
たかはし耳鼻咽喉科	☎ 047-394-6306	常盤平3-10-1セブントウン常盤平店3F	(休水・日・祝(土午後))	耳、小耳
若葉ファミリー常盤平駅前内科クリニック	☎ 047-316-2200	常盤平3-10-1セブントウン常盤平店3F	(休水・日・祝(土午後))	内、糖内、循、呼、消、漢内
ちよだ整形外科リウマチ科リハビリテーション科	☎ 047-375-8875	常盤平3-11-6飯島ビル1F	(休水・日・祝(土午後))	整、リウ、リハ
もりいん 森医院	☎ 047-387-7132	常盤平5-9-17	(休木・日・祝(土午後))	内、小、皮、麻
にわじびいんこうかいいん 丹羽耳鼻咽喉科医院	☎ 047-387-1373	常盤平5-11-17	(休木・日・祝(土午後))	耳
ごこうせいけいげかないか 五香整形外科内科	☎ 047-385-0710	常盤平5-12-3エクセルグローバルビル1F	(休祝(土日午後))	整、内、リウ、皮、リハ
かおり小児科	☎ 047-311-2500	常盤平5-12-6第一泉ビル2F201	(休木・日・祝(土午後))	小
さくら通り内科・大島	☎ 047-394-7955	常盤平5-14-25中山ビル1F	(休日・祝(土午後))	内
たどころいん 田所医院	☎ 047-387-5636	常盤平5-16-3	(休火・水・木・金・土・日・祝)	内
やまくちがなか 山口眼科	☎ 047-702-3030	常盤平5-17-8	(休日・祝(土午後))	眼
くぼたクリニック 松戸五香	☎ 047-710-7411	常盤平5-18-1五香第一生命ビルディング1F	(休日・祝(水午後))	泌、内、皮、ア、外、美皮
常盤平神経科クリニック	☎ 047-384-3121	常盤平5-20-1-2F202号室	(休木・日・祝(水午後))	精、心療
もりたひるか 森田皮膚科	☎ 047-388-5732	常盤平5-20-7中山ビル2F	(休木・日・祝(火土午後))	ア、皮、泌
はなわいん 花輪医院	☎ 047-388-0707	常盤平西窪町9-12	(休木・日・祝)	内、消、外、肛
ラシバククリニック	☎ 047-383-5533	常盤平陣屋前17-15	(休日・祝(水・土午後))	内、消、外、消外
とうかつ 東葛クリニック八柱	☎ 047-391-9171	日暮1-1-1八柱駅第2ビル	(休日・祝)	血透
みつい 三井クリニック	☎ 047-392-1013	日暮1-16-1RG八柱ビル3F	(休日・祝(木・土午後))	内、心外、循
やほしらさんわ 八柱三和クリニック	☎ 047-312-8830	日暮1-16-2日暮ビル2F	(休日・祝(土午後))	内、乳外、皮
うるおいひふか 皮膚科クリニック	☎ 047-391-3237	日暮1-16-7	(休日・祝(金午前・土午後))	ア、形、皮、漢皮、美皮
やほしら 八柱みどりの整形外科	☎ 047-312-8877	日暮1-17-1	(休水・日・祝(土午後))	整、リハ
あだちゆうおう 足立中央クリニック	☎ 047-386-0088	日暮2-2-1	(休日・祝(水・土午後))	胃、ア、外、肛
うえはら 上原こどもクリニック	☎ 047-311-3131	日暮2-3-1ウインエクセレンスⅢ1F	(休水・日・祝(土午後))	ア、小
やほしら 八柱よしざわメンタルクリニック	☎ 047-383-8822	日暮2-5-17パークハイツ八柱2F	(休木・日・祝(土午後))	精、心療
やほしら眼科	☎ 047-703-7901	日暮2-8-37	(休火・日・祝(水・土午後))	眼
ソフィアクリニックますだ	☎ 047-392-1137	日暮4-9-1	(休水・木・日・祝)	精、心療
いちかわ 市川こどもクリニック	☎ 047-383-2312	日暮5-191ビーンズ八柱1F	(休日・祝(水・土午後))	小、ア
こすもす内科クリニック	☎ 047-385-8621	日暮5-194M-PARTⅣ日暮ビル1F	(休木・日・祝(火・土午後))	内、ア
おおつかいん 大塚医院	☎ 047-384-2323	日暮5-210	(休木・日・祝(月・火・水・金・土午後))	泌
ごとういん 後藤医院	☎ 047-384-7471	日暮6-123-1	(休火・日・祝(土午後))	内、小
あかむらいちょうか 岡村胃腸科外科	☎ 047-384-3667	牧の原1-23-6	(休木・日・祝)	胃、外、麻
ハートクリニック 牧の原	☎ 047-382-6047	牧の原1-193	(休木・日・祝(土午後))	内、糖内、循、ア
まきのほら 牧の原クリニック	☎ 047-389-8311	牧の原2-48-5	(休水・木・日・祝(土午後))	内、胃、外、整、皮
ジュノ・ヴェスタクリニック 八田	☎ 047-385-3281	牧の原2-92	(休水・第2土・日・祝(月土午後))	産、婦
いわあさ眼科	☎ 047-710-5571	日暮5-228	(休日・祝(土午後))	眼
やほしらじん 八柱腎クリニック	☎ 047-311-6311	日暮1-15-1第二日忠ビル5F	(休木・金・土(除<第2>)・日・祝(要予約))	透析、腎内
しんやほしらせいけいげかないか 新八柱整形外科内科	☎ 047-389-8511	常盤平陣屋前17-12	(休木・日・祝)	整、リハ、内
さくら通り皮フ科クリニック	☎ 047-701-7216	常盤平陣屋前9-1エクセレントシティ新八柱駅前1F	(休祝(土日午後))	皮、ア
まつどときわだいら 松戸常盤平おなかと胃・大腸カメラと内科のクリニック	☎ 047-311-1371	常盤平1-8 2F	(休木・日・祝)	内、消
くぼた小児科クリニック 松戸五香	☎ 047-711-6610	常盤平5-17-10シャルネ95 106号	(休水・日・祝(第1木・土午後))	内、小、皮
松戸常盤平いいだ整形外科運動器リハビリテーションクリニック	☎ 047-703-9238	常盤平1-8 2F	(休水・日・祝(土午後))	整、リハ、スポーツ整形外科

しかしんりょうじょ
歯科診療所

タナカ矯正歯科	☎ 047-389-6655	かねがさく 金ヶ作45-4田中ビル7F	(休)月・木・日・祝	歯、矯正
みちる歯科五香	☎ 047-387-1230	かねがさく 金ヶ作408-290	(休)木・日・祝・第1土	歯、小歯、歯口
ごこう東口歯科クリニック	☎ 0120-973-234	かねがさく 金ヶ作408-380	(休)金・日・祝	歯、矯正、小歯
なかやま歯科医院	☎ 0120-971-886	かねがさく 金ヶ作419-55	(休)日・祝	歯、小歯、歯口、矯正
常盤平歯科	☎ 047-384-1220	ときわだいら 常盤平1-5-15	(休)水・日・祝	歯
平賀デンタルオフィス	☎ 047-388-3188	ときわだいら 常盤平1-25-10	(休)木・日・祝	歯、小歯
at むらやま歯科クリニック	☎ 047-394-5050	ときわだいら 常盤平2-9-8サクラアベニューA-2	(休)日・祝(水土午後)	歯、矯正、小歯、歯口
よしだ正治歯科	☎ 047-389-2244	ときわだいら 常盤平3-1-2岡田ビル201	(休)木・日・祝	歯
塚もとデンタルオフィス	☎ 047-387-2916	ときわだいら 常盤平3-2-8	(休)木・日・祝	歯、矯正、小歯
藤原デンタルクリニック	☎ 047-704-5150	ときわだいら 常盤平3-10-1セブントウン常盤平3F	(休)第1・3・4・5水・祝・第2木	歯、矯正、小歯、歯口
とみやま歯科	☎ 0120-831-184	ときわだいら 常盤平3-11-1西友常盤平店5F	(休)祝	歯、矯正、小歯、歯口
後藤歯科	☎ 047-384-7566	ときわだいら 常盤平5-8-1サンヴィラ常盤平107	(休)(日祝午後)	歯
橋本歯科医院	☎ 047-384-7266	ときわだいら 常盤平5-13-8	(休)水・日・祝(木・土午後)	歯、矯正、小歯
五香歯科医院	☎ 047-384-7556	ときわだいら 常盤平5-18-3蓮池ビル3F	(休)木・日・祝	歯、小歯、歯口
三徳歯科	☎ 047-386-4182	ときわだいら 常盤平5-19-1	(休)日・祝	歯
五香ピース歯科医院	☎ 047-369-7809	ときわだいら 常盤平5-21-8	(休)火・祝	歯、矯正、小歯、歯口
恩田歯科クリニック	☎ 047-386-6482	ときわだいら 常盤平5-25-11	(休)木・日・祝	歯、矯正、小歯、歯口
ファミリー歯科	☎ 047-388-9391	ときわだいら 常盤平5-28カミオカビル302	(休)水・日・祝	歯
原歯科医院	☎ 047-387-8197	ときわだいら 常盤平6-19-2	(休)木・日・祝	歯、矯正、小歯、歯口
東歯科医院	☎ 047-388-1498	ときわだいら 常盤平7-4-3	(休)木・日・祝	歯、小歯、歯口
成島歯科	☎ 047-387-0894	ときわだいら 常盤平7-19-14	(休)火・木・日・祝(土午後)	歯、小歯、歯口
野本歯科医院	☎ 047-386-3055	ときわだいら 常盤平西窪町22-25	(休)木・日・祝	歯
福島歯科医院	☎ 047-387-1096	ときわだいら 常盤平双葉町4-11	(休)日・祝	歯
ゆうかり歯科	☎ 047-388-0620	ときわだいら 常盤平柳町12-2	(休)木・日・祝	歯、小歯、歯口、矯正
やばしら歯科駅ビル診療所	☎ 047-384-4182	ひぐらし 日暮1-1-2新京成八柱駅ビル2F	(休)(祝午後)	歯、矯正
K スマイル歯科	☎ 047-387-1182	ひぐらし 日暮1-3-1及川ビル2F	(休)日・祝	歯、矯正、小歯、歯口
やばしら歯科	☎ 047-385-3591	ひぐらし 日暮1-5-8	(休)日・祝	歯
きょうどう歯科新八柱	☎ 047-711-5201	ひぐらし 日暮1-6-1	(休)日・祝・第2・4金・第1・3土	歯、小歯、歯口
ラビット歯科	☎ 047-392-8911	ひぐらし 日暮1-16-1RG八柱ビル3F	(休)祝	歯、矯正、小歯、歯口
日暮歯科医院	☎ 047-386-3394	ひぐらし 日暮5-55	(休)木・日・祝	歯、小歯、歯口
オアシスデンタルメンテナンス	☎ 047-703-8349	ひぐらし 日暮5-193グリーンヒル松戸1F	(休)祝	歯、矯正、小歯、歯口
松下歯科医院	☎ 047-311-1187	ひぐらし 日暮6-103	(休)木・日・祝	歯、矯正、小歯、歯口
歯科牧の原	☎ 047-388-4182	まきのほら 牧の原1-89	(休)水・日・祝	歯、矯正、小歯
まりデンタルクリニック	☎ 047-385-4183	まきのほら 牧の原1-93アーケ松戸牧の原101	(休)木・日・祝	歯、小歯
牧の原団地歯科	☎ 047-704-5677	まきのほら 牧の原2-5牧の原団地1街区21号棟105号室	(休)祝(水・土・日午後)	歯、小歯、歯口
牧の原歯科医院	☎ 047-385-2788	まきのほら 牧の原435-4	(休)木・日・祝	歯、矯正、歯口、小歯
さくらテラス歯科	☎ 047-375-8535	ときわだいら 常盤平陣屋前9-1エクセレントシティ新八柱駅前1F	(休)日・祝(木午後)	歯、矯正、小歯、歯口
西窪町歯科医院	☎ 047-386-2898	ときわだいら 常盤平西窪町2-46	予約診療	歯、小歯

やっ きょく きにし ファーコス薬局しいの木西	☎ 047-311-2261	かねがさく 金ヶ作88-6	(休日・祝(土午後))
やっ きょく ちばにしてん アイン薬局千葉西店	☎ 047-700-5891	かねがさく 金ヶ作89-5	(休日・祝)
やっ きょく ちばにしてん オハナ薬局千葉西店	☎ 047-700-5377	かねがさく 金ヶ作93-3	(休日・祝(土午後))
ゆうあい やっ きょく しんかねがさくてん 友愛薬局 新金ヶ作店	☎ 047-711-5507	かねがさく 金ヶ作303-138	(休日・祝(土午後))
ゆうあい やっ きょく かねがさくてん 友愛薬局金ヶ作店	☎ 047-710-0199	かねがさく 金ヶ作408-169	(休日・祝)
やっ きょく からたち薬局	☎ 047-710-2785	かわらづか 河原塚411-1	(休日・祝)
やっ きょく ちばにしてん ちようめてん 薬局くすりの福太郎常盤平1丁目店	☎ 047-394-5429	とまわだいら 常盤平1-2-12	(休土・日・祝)
やっ きょく ファーコス薬局しいの木	☎ 047-394-5255	とまわだいら 常盤平1-11-9グランメール常盤平1F	(休日・祝(土午後))
とまわだいら さくら通り薬局	☎ 047-394-7575	とまわだいら 常盤平2-15-11	(休木・日・祝(土午後))
ゆうあい やっ きょく とまわだいらてん 友愛薬局常盤平店	☎ 047-394-6001	とまわだいら 常盤平2-24-2常盤平団地A-2	(休日・祝(土午後))
とまわだいら やっ きょく サンドラッグ常盤平薬局	☎ 047-311-5171	とまわだいら 常盤平3-10-1セブントウン常盤平店1F	(休一)
とまわだいらてん ウエルシア常盤平店	☎ 047-394-6462	とまわだいら 常盤平4-8-19	(休祝)
やっ きょく ファーコス薬局さくらの木	☎ 047-389-9720	とまわだいら 常盤平5-8-12	(休木・日・祝(土午後))
すずき やっ きょく まつどごこうてん 鈴木薬局 松戸五香店	☎ 047-711-9586	とまわだいら 常盤平5-11-19秋吉ビル1F	(休祝(日午後))
やっ きょく ちばにしてん そうごう薬局五香店	☎ 047-704-6701	とまわだいら 常盤平5-12-6第1泉ビル1F	(休日・祝(土午後))
やっ きょく ちばにしてん 薬局マツモトキヨシ五香駅前通り店	☎ 047-383-7322	とまわだいら 常盤平5-17-7	(休日・祝)
やっ きょく けやき薬局	☎ 047-712-0504	とまわだいら 常盤平5-18-1五香第一生命ビルディング1F	(休日・祝(水午後))
ちばにしてん 五香薬局	☎ 047-385-0260	とまわだいら 常盤平5-17-15	(休日・祝)
やっ きょく とまわだいらてん あやめ薬局常盤平店	☎ 047-382-6085	とまわだいら 常盤平6-1-18	(休日・祝(土午後))
やっ きょく とまわだいら ファーコス薬局常盤平	☎ 047-389-2249	とまわだいら 常盤平6-1-15	(休日・祝(土午後))
まつどまき のはらてん ウエルシア松戸牧の原店	☎ 047-709-3841	とまわだいら 常盤平6-28-7	(休一)
やっ きょく ファーコス薬局にしくぼ	☎ 047-394-1700	とまわだいらにしくぼちよう 常盤平西窪町13-2	(休木・日・祝)
やっ きょく やばしらてん アップル薬局八柱店	☎ 047-710-2228	とまわだいらじんやまえ 常盤平陣屋前17-15	(休祝(日午後))
やっ きょく やばしらてん 薬局マツモトキヨシ八柱駅前店	☎ 047-394-6250	ひぐらし 日暮1-15-1	(休日・祝)
やっ きょく ほんぼやばしらてん 薬局おくすり本舗八柱店	☎ 047-710-7128	ひぐらし ひぐらし 日暮1-16-2日暮ビル1F	(休日・祝(土午後))
やっ きょく やばしらてん フラワー薬局八柱駅前店	☎ 047-711-8241	ひぐらし 日暮1-17-1安蒜ビル1F	(休日・祝(土午後))
かんぼう やっ きょく スミレ漢方薬局	☎ 047-361-0721	ひぐらし 日暮1-19-1	(休日)
やっ きょく やばしらてん アイセイ薬局八柱店	☎ 047-384-6525	ひぐらし 日暮2-3-15グリーンプラザ八柱第一	(休日・祝)
やっ きょく まきは薬局	☎ 047-311-2201	ひぐらし 日暮5-191ビーンズ八柱1F	(休日・祝(水・土午後))
やっ きょく あざみ薬局	☎ 047-311-1700	ひぐらし 日暮5-195グランディス新八柱A号室	(休日・祝(土午後))
やっ きょく レモン薬局	☎ 047-710-7639	ひぐらし 日暮5-239	(休日)
ゆうあい やっ きょく まき はらてん 友愛薬局牧の原店	☎ 047-394-7800	まきのほら 牧の原1-19ヴィラサンロードA-101	(休日・祝)
ちようせい どう やっ きょく マツド長生堂薬局	☎ 047-389-3674	まきのほら 牧の原2-370-105	(休一)
やっ きょく まつどてん クオール薬局松戸店	☎ 047-711-8189	せん だぼり 千駄堀1024-7	(休日・祝(土午後))
ゆうあい やっ きょく まつどてん 友愛薬局松戸センター店	☎ 047-712-2771	せん だぼり 千駄堀1083-1	(休土・日・祝)
やっ きょく アオイ薬局	☎ 047-343-3333	せん だぼり 千駄堀1018-1	(休日・祝(土午後))
やっ きょく ちばにしてん 薬局くすりの福太郎千駄堀店	☎ 047-345-2229	せん だぼり 千駄堀1113-6	(休土・日・祝)
やっ きょく ちばにしてん 薬局マツモトキヨシ松戸千駄堀店	☎ 047-349-2340	せん だぼり 千駄堀1843	(休日・祝(土午後))
ちようせい やっ きょく せん だぼりてん 調剤薬局マツモトキヨシ千駄堀店	☎ 047-347-2051	せん だぼり 千駄堀1845-1	(休土・日・祝)
やばしら やっ きょく ヤックスドラッグ八柱薬局	☎ 047-710-7291	せん だぼり 千駄堀1487-3	(休日・祝)
とまわだいら ちようせい やっ きょく 常盤平調剤薬局	☎ 047-388-9830	とまわだいら 常盤平3-10-1セブントウン常盤平1F	(休水・日・祝)
やっ きょく まつどてん クリエイト薬局松戸常盤平店	☎ 047-311-2700	とまわだいら 常盤平1-8 1F	(休日・祝)
やっ きょく まつど やばしらてん ウイン薬局松戸八柱店	☎ 047-712-2318	とまわだいらじんやまえ 常盤平陣屋前9-2	(休(土日午後))
やっ きょく ちようせい てんがいてん けやき薬局商店街店	☎ 047-712-1126	とまわだいら 常盤平5-17-10シャルネ95 102号	(休水・日・祝(土午後))

ごこうむつみちく 9.五香六実地区

病院

ごこうびょういん 五香病院	☎ 047-311-5550	ごこう 五香8-40-1	休日(土午後)	内、外、整、皮、リハ、泌、放、 肛外、消、循、呼、脳、消外
------------------	----------------	-----------------	---------	----------------------------------

診療所

しんとくきょう 新東京クリニック	☎ 047-384-3111	くしほきみなみちやう 申崎南町27	休日・祝	内、糖内、循、整、皮、泌、肝内
まつどだいいち 松戸第一クリニック	☎ 047-712-0266	ごこう 五香4-34-3	休日・祝	内、人工透析
うえのなにか 上野内科クリニック	☎ 047-388-2870	ごこう 五香5-27-4	休火・日・祝(木・金・土午後)	内、ア、漢方内科
せきせいげいか せき整形外科クリニック	☎ 047-311-7770	ごこう 五香7-55-1第一国分ビル1F	休木・日・祝(土午後)	内、整、リハ
せきせいげいか すずき整形外科クリニック	☎ 047-387-1611	ごこうみなみ 五香南2-19-4	休日・祝(水・土午後)	内、外、整、リハ、リウ
よねわいん 米沢医院	☎ 047-387-5550	ごこうみなみ 五香南2-22-12	休火・土・祝	内、小、皮
がなか さくら眼科クリニック	☎ 047-388-4416	ごこうみなみ 五香南2-32-1	休水・日・祝(土午後)	眼
ろっこうだいないかいちょうか ろっこう台内科胃腸科クリニック	☎ 047-385-2251	ろっこうだい 六高台2-18-4	休水・日・祝(土午後)	内、胃
よこせきいん 横関医院	☎ 047-387-2027	ろっこうだい 六高台2-58	休日・祝(土午後)	内、循、小
ひふか みよし皮膚科	☎ 047-383-1543	ろっこうだい 六高台3-81-2	休火・水・日・祝(金午前・土午後)	皮
ながたしやうにかいいん 永田小児科医院	☎ 047-383-1500	ろっこうだい 六高台6-93-1	休日・祝(水土午後)	小
せいげいげいか 奥田整形外科医院	☎ 047-311-8010	むつみ 六実2-7-3	休水・木・日・祝	整、リハ
まつどちゆうおうがなか 松戸中央眼科	☎ 047-394-6666	ろっこうだい 六高台7-28-1	休木・日・祝(土午後)	眼
ろっこうだい ホームクリニック六高台	☎ 047-710-8238	ろっこうだい 六高台7-28-1	休日・祝(土午後)	内、消、循、ア

歯科診療所

やまもとしかいん やまもと歯科医院	☎ 047-389-8841	くしほきみなみちやう 申崎南町19	休木・祝	歯、小歯、歯口、矯正
こうだしか 幸多歯科クリニック	☎ 047-384-6696	ごこう 五香3-6-1	休水・日・祝	歯、矯正、小歯、歯口
のぐちしか 野口歯科	☎ 047-712-0981	ごこう 五香3-25-24	休木・日・祝	歯、矯正、小歯、歯口
うしかいん U 歯科医院	☎ 047-385-5373	ごこうにし 五香西2-35-1	休(日祝午後)	歯、矯正、小歯、歯口
しかいん アラキ歯科医院	☎ 047-383-5182	ごこうみなみ 五香南1-3-22-103	休日・祝(木土午後)	歯、小歯、歯口
もとやましかいん 元山歯科医院	☎ 047-388-7141	ごこうみなみ 五香南1-7-16	休日・祝(月火水木金土午前)	歯、小歯
みやましかいん 宮崎歯科医院	☎ 047-387-0068	ごこうみなみ 五香南1-14-5	休木・日・祝(土午後)	歯、小歯、歯口
みにしかいん 三国歯科医院	☎ 047-383-1170	ごこうみなみ 五香南2-17-8サンパティークマンション1F	休木・祝	歯、矯正、小歯、歯口
あらいしかいん 新井歯科医院	☎ 047-384-7708	ごこうみなみ 五香南2-30-2	休木・日・祝	歯
ライズデンタルクリニック	☎ 047-393-8181	まつひだい 松飛台29-3	休水・日・祝(土午後)	歯、小歯
まつひだいしかいん 松飛台歯科医院	☎ 047-384-2862	まつひだい 松飛台173-13	休水・日	歯、矯正、小歯、歯口
むつみごとうしかいん 六実後藤歯科医院	☎ 047-384-1223	ろっこうだい 六高台2-83-2	休木・日・祝	歯、小歯
サンチェリー歯科	☎ 047-710-0516	ろっこうだい 六高台2-124-1	休日・祝(第2土)	歯、小歯、歯口
なかむらしかろっこうだいにしんりやうじよ 中村歯科六高台診療所	☎ 047-389-8341	ろっこうだい 六高台4-93-1	休木・日・祝	歯、小歯、歯口
わきやしか 脇谷歯科クリニック	☎ 047-384-1580	ろっこうだい 六高台6-70	休木・日・祝	歯、矯正、小歯、歯口
むらかみしかいん むらかみ歯科医院	☎ 047-394-6660	ろっこうだい 六高台6-105	休木・日・祝	歯、小歯
なおいしかいん なおい歯科医院	☎ 047-387-6455	ろっこうだい 六高台7-59	休木・日・祝	歯
モトシゲ歯科クリニック	☎ 047-389-6481	ろっこうだい 六高台7-113-4	休月・祝	歯、矯正、小歯、歯口
ふましかいん ふま歯科医院	☎ 047-383-0600	ろっこうだい 六高台8-146-18	休木・日・祝	歯、矯正、小歯
むつみデンタルクリニック	☎ 047-385-2502	むつみ 六実3-7-3	休木・日・祝	歯、矯正、小歯、歯口
おおくほしかしんりやうじよ 大久保歯科診療所	☎ 047-384-1982	むつみ 六実5-25-2	休木・日・祝(水土午後)	歯

ながさかしがいん 長坂歯科医院	☎ 047-385-3788	むつみ 六美6-39-21	休木・日・祝(土午後)	歯
おごし歯科	☎ 047-712-1010	ごころ 五香7-66-1	休日・祝	歯、小歯、歯口
なの Nanoデンタルクリニック	☎ 047-386-5000	ごころ 五香8-44-6プラッツ五香2F	休水	歯、小歯、矯正、歯口

やっ きょく 薬 局

ココカラファイン薬局松飛台店	☎ 047-384-3110	くしげのみなみちよう 申崎南町26	休日・祝	
ウエルシア松戸五香店	☎ 047-311-8035	ごころ 五香4-21-1	休なし	
北丘薬局	☎ 047-384-1100	ごころ 五香7-55-19	休木・日・祝(土午後)	
アイン薬局五香店	☎ 047-394-1193	ごころ 五香8-39-5五香スクールハイツ1F	休日・祝	
ウエルシア松戸五香西店	☎ 047-394-0532	ごころにし 五香西2-37-1	休日	
薬局マツモトキヨシ五香西店	☎ 047-394-0808	ごころにし 五香西3-2-1	休なし	
ウエルシア松戸元山店	☎ 047-706-2413	ごころみなみ 五香南1-1-5	休なし	
山崎薬局	☎ 047-385-9123	ごころみなみ 五香南2-32-4	休水・日・祝(土午後)	
ろっこうだいやつきよく 六高台薬局	☎ 047-701-8561	ろっこうだい 六高台2-18	休水・日・祝(土午後)	
フリーゼ薬局	☎ 047-702-7825	ろっこうだい 六高台2-121	休日・祝(土午後)	
たくみ薬局	☎ 047-382-6346	ろっこうだい 六高台3-81-3	休水・日・祝	
ゆあいやつきよくろっこうだいてん 友愛薬局六高台店	☎ 047-311-0980	ろっこうだい 六高台6-67	休日・祝(水土午後)	
ウエルシア松戸六高台店	☎ 047-394-5288	ろっこうだい 六高台7-20-1	休なし	
イントロン薬局松戸店	☎ 047-382-6462	ろっこうだい 六高台7-28-1	休日・祝(土午後)	
サンドラッグ六高台薬局	☎ 047-703-8910	ろっこうだい 六高台8-136-1	休日・祝	
クリエイト薬局松戸六高台店	☎ 047-389-2337	ろっこうだい 六高台2-96	休日・祝	
ちどやまつきよく 元山薬局	☎ 047-385-7951	ごころみなみ 五香南2-15-13	休日・祝(土午後)	

こがねちく 10.小金地区

びょう いん 病 院

やまもとびょういん 山本病院	☎ 047-341-3191	こがねきよしがおか 小金きよしヶ丘2-7-10	休日・祝・年末年始	内、神内、消、循、外、整、皮、泌、 肛、呼
おおくらきねんびょういん 大倉記念病院	☎ 047-341-5711	おおやくち 大谷口133-1	休水・日・祝	内、神、リハ

しん りょう じょ 診 療 所

タカハシクリニック	☎ 047-394-2211	こうで 幸田2-72	休水・日・祝(金土午後)	内、消、循、小、漢内
カムクリニック	☎ 047-710-0990	こうで 幸田2-73-1	休月・火・水・金・日・祝	内、漢内(自由診療)
みむらせいけいげか 三村整形外科	☎ 047-345-5505	こがね 小金3高橋ビル7F	休木・日・祝(土午後)	リウ、整
しいの木クリニック	☎ 047-312-1717	こがね 小金3高橋ビル7F	休土・日・祝	内、精
とうかつがんか 東葛眼科	☎ 047-343-0020	こがね 小金8-6大正堂ビル3F	休祝(日午後)	眼
きたこがね 北小金クリニック	☎ 047-343-2960	こがね 小金16-5	休水・日(第1日午前除く)・祝	内、糖内、腎内
はらだ小児科	☎ 047-340-6767	こがね 小金44-8高橋第二ビル	休木・日・祝(土午後)	小
こいずみさんみじんかいいん 小泉産婦人科医院	☎ 047-342-1071	こがねきよしがおか 小金きよしヶ丘1-12-16	休木・日・祝(火土午後)	産婦
いとしいいん 伊藤医院	☎ 047-341-1368	おおがねだいら 大金平4-335	休日・祝(土午後)	内、小
えきまえ 駅前クリニック内科・心療内科	☎ 047-346-6655	こがね 小金8-6大正堂ビル5F	休木・日・祝(月午前)	内、心療
ほしの在宅ケアクリニック	☎ 047-711-5123	こがね おか 小金きよしヶ丘3-20-2シャンポール新松戸103	休完全予約制	内

きたこがね 北小金こじま耳鼻咽喉科	☎ 047-393-8714	こがね 小金44-5MK小金ビル1F	(休)木・日・祝(土午後)	耳、ア
きたこがね 北小金メンタルクリニック	☎ 080-9280-7397	こがね 小金443北小金ビル401	(休)月・火・金	精、心療

しかしんりょうじょ 歯科診療所

クリスタル ^{しか} 歯科	☎ 047-345-8901	こうや 幸谷228-5	(休)火・日・祝	歯、矯正、小歯
こうで ^{しか} 歯科	☎ 047-347-8824	こうで 幸田2-155-2	(休)火(月水木金午前、日祝午後)	歯、矯正、小歯、歯口
あべ ^{しかいん} 歯科医院	☎ 047-342-2281	こがね 小金3高橋ビル3F	(休)木・日・祝	歯、小歯
恵木 ^{えぎしかいん} 歯科医院	☎ 047-344-9998	こがね 小金8-4オオクマビル5F	(休)日・祝	歯、小歯、歯口
半田 ^{はんだしがいん} 歯科医院	☎ 047-344-5280	こがね 小金16-5	(休)水・日・祝(木午後)	歯
さくら ^{さかいん} 歯科医院	☎ 047-347-8211	こがね 小金40-19ボワ・デ・コガネ1F	(休)日・祝	歯、小歯、歯口
ほんだ ^{しかいん} 歯科医院	☎ 047-341-2441	こがね 小金157-5	(休)祝	歯、小歯、歯口
こがねファミリア ^{しか} 歯科	☎ 047-711-7585	こがね 小金444-1 1F	(休)水・日・祝(火午後)	歯、矯正、小歯、歯口
羽根田 ^{はねだしがいん} 歯科医院	☎ 047-309-4618	こがね 小金447-8	(休)日・木・祝	歯、矯正、小歯、歯口
渡辺 ^{わたなべしか} 歯科クリニック	☎ 047-344-7734	こがねきよしがおか 小金きよしヶ丘1-4-1	(休)木・日・祝	歯
きよしヶ丘 ^{がおかしんりょうじょ} 歯科診療所	☎ 047-343-6862	こがねきよしがおか 小金きよしヶ丘1-13-9	(休)木・日	歯、小歯、歯口、訪問歯
あおぞら ^{あおぞら} デンタルクリニック	☎ 047-702-3016	あおぞら 大金平2-109-10	(休)水・日・祝	歯、矯正、小歯、歯口
さくま ^{しか} 歯科	☎ 047-344-1400	あおぞら 大金平3-179	(休)木・祝	歯、小歯、歯口
大谷 ^{おおやぐちしか} 口歯科クリニック	☎ 047-348-8841	あおやぐち 大谷口383-13	(休)木・日・祝	歯
岡田 ^{おかだしがいん} 歯科医院	☎ 047-341-1460	あおやぐち 大谷口415-10	(休)木・日・祝(土午後)	歯
おおくま ^{しかいん} 歯科医院	☎ 047-346-8800	なかなすぎ 中金杉1-280	(休)水・日・祝	歯、小歯
とのひらが ^{とのひらがしかいん} 歯科医院	☎ 047-341-7576	とのひらが 殿平賀52-14	(休)木・日・祝	歯、小歯、歯口
きたこがね ^{きたこがねきよしがおか} 駅前 ^{きたこがね} 歯科医院	☎ 047-348-4141	ひがしひらが 東平賀241-2メゾン北小金202	(休)水・木・日・祝	歯、小歯
伊藤 ^{いとうしかいん} 歯科医院	☎ 047-343-6900	ふたつぎ ニツ木151-2	(休)木・日・祝	歯、矯正、小歯

やっ きょく 薬局

イオン ^{やっきょくきたこがね} 薬局北小金店	☎ 047-342-6212	こがね 小金1イオン北小金2F	(休)一
アピオス ^{やっきょく} 薬局	☎ 047-348-4516	こがね 小金1イオン北小金1F	(休)祝
薬局 ^{やっきょく} マツモトキヨシ ^{こがね} 小金店	☎ 047-344-1363	こがね 小金435-1	(休)日・祝(土午後)
ファーコス ^{やっきょくいちよう} 薬局銀杏	☎ 047-309-6555	こがねきよしがおか 小金きよしヶ丘2-8-13	(休)日・祝
コスモス ^{やっきょくきたこがね} 薬局北小金店	☎ 047-347-3106	ひがしひらが 東平賀316-1	(休)第2～5日・祝
ウイング ^{やっきょくきたこがねきよしがおか} 薬局北小金駅前店	☎ 047-711-5296	こがね 小金8-6大正堂ビル2F	(休)日・祝
薬局 ^{やっきょく} マツモトキヨシ ^{まつどあおぞら} 松戸大金平店	☎ 047-348-8311	あおぞら 大金平3-194	(休)日・祝
薬局 ^{やっきょく} マツモトキヨシ ^{まつどこがね} 松戸小金店	☎ 047-375-8998	こがね 小金407-1	(休)木・日・祝
クリエイト ^{やっきょくまつどあおぞら} 薬局松戸大金平二丁目店	☎ 047-347-5157	あおぞら 大金平2-102	(休)日・祝
クリエイト ^{やっきょくまつどこがね} 薬局松戸 ^{がおか} 小金きよしヶ丘店	☎ 047-340-2521	こがねきよしがおか 小金きよしヶ丘2-23-2	(休)日・祝

こがねはらちく 11.小金原地区

病 院

あさひしんけいはいか 旭神経内科リハビリテーション病院	☎ 047-385-5566	くりがさわ 栗ヶ沢789-1	休日・祝	内、精、神、リハ
--------------------------------	----------------	-------------------	------	----------

しん じょう しょ 診 療 所

いらはら診療所	☎ 047-347-2231	こがねはら 小金原4-3-2	休日・祝	整、内、リハ
ながと内科・皮膚科クリニック	☎ 047-309-7011	こがねはら 小金原4-9-19	休木・日・祝(土午後)	内、呼、消、循、皮、ア、小
きのわきクリニック	☎ 047-309-5515	こがねはら 小金原5-1-1	休第3木・日・祝	内、胃、外
ゆほろ産婦人科医院	☎ 047-341-6185	こがねはら 小金原5-20-7	休日・祝(水土午後)	産、婦
こがねはらしんりょうじょ 小金原診療所	☎ 047-341-1131	こがねはら 小金原6-1-2	休木・日・祝	内、外、小、整、消
とみおか産婦人科医院	☎ 047-342-1078	こがねはら 小金原6-8-11	休日・祝	産、婦
またはら整形外科医院	☎ 047-343-1016	こがねはら 小金原7-20-15	休日・祝(水土午後)	リハ、整、皮
やまくちない 山口内科クリニック	☎ 047-340-5888	こがねはら 小金原7-26-11	休第2木・日・祝(水土午後)	内
もりおかしょうじょうかい 守岡小児科医院	☎ 047-342-1077	はちがさき 八ヶ崎1-33-3	休水・日・祝(土午後)	小
まつど 松戸ホームタウンクリニック	☎ 047-711-6910	こがねはら 小金原6-5-4	休火・日・祝	精・心療

しかしんりょうじょ 歯科診療所

ハヤカワ歯科	☎ 047-346-3535	こがねはら 小金原3-15-5	休木・祝(日午後)	歯、矯正、小歯、歯口
はやししか 林歯科	☎ 047-343-7320	こがねはら 小金原3-16-12	休木・日・祝	歯、矯正、小歯
こがねはらしか 小金原歯科	☎ 047-346-6408	こがねはら 小金原4-12-30	休木・日・祝	歯、矯正、小歯
かいはな歯科診療所	☎ 047-349-4333	こがねはら 小金原4-25-33	休なし	歯、小歯、歯口、矯正
やつしかい 谷津歯科医院	☎ 047-343-2020	こがねはら 小金原6-5-10	休木・日・祝	歯
ひろたしか 歯科	☎ 047-394-4618	こがねはら 小金原6-5-21	休水・日・祝	歯、矯正、小歯、歯口
くりがさわしかい 栗ヶ沢歯科医院	☎ 047-343-6956	こがねはら 小金原6-8-10	休木・日・祝(土午後)	歯
ふじしかい 藤井歯科医院	☎ 047-345-0418	こがねはら 小金原8-2-3	休木・日・祝	歯
しんぼ歯科医院	☎ 0120-181-831	こがねはら 小金原9-17-47	休水・日・祝	歯、矯正、小歯、歯口
がえんしかまつどしんりょうじょ 外苑歯科松戸診療所	☎ 047-343-0224	こがねはら 小金原9-24-18	休木・日・祝	歯
なないろしか 歯科クリニック	☎ 047-710-7711	こがねはら 小金原5-29-3	休木・日・祝	歯、矯正、小歯、歯口

やっ きょく 薬 局

ゆうあいやっきょくこがねはらてん 友愛薬局小金原店	☎ 047-349-3900	こがねはら 小金原4-3-17	休日・祝	
げんきやっきょくこがねはらしてん 元気薬局小金原支店	☎ 047-309-3565	こがねはら 小金原4-9-20テラスエクセルユー1号	休木・日・祝(土午後)	
ファークロス薬局小金原	☎ 047-340-1914	こがねはら 小金原6-5-20	休日・祝	
やっきょくまつどこがねはらてん さくら薬局松戸小金原店	☎ 047-312-0677	こがねはら 小金原7-18-30	休日・祝・第2木(水土午後)	
いしいやっきょく 石井薬局	☎ 047-312-0015	こがねはら 小金原9-15-26	休日・祝(土午後)	
やっきょくこがねはらてん サンエー薬局小金原店	☎ 047-347-6840	はちがさき 八ヶ崎1-34-16	休日・祝(第3木)	
やっきょく 薬局マツモトキヨシ小金原店	☎ 047-349-5200	こがねはら 小金原6-5-1	休日・祝	
ゆうあいやっきょく 友愛薬局くりがさわ店	☎ 047-382-6035	くりがさわ 栗ヶ沢777-23	休日・祝	

Area Division

1. Matsudo Area	Matsudo, Honcho, Nemoto, Koyama, Nijisseikigaokaminoricho
2. Akira daiichi Area	Matsudoshinden, Nogikuno, Nemoto, Konemoto, Iwase, Midorigaoka, Nakaicho, Yoshiicho, Korokudai, Minoridai, Kamihongo
3. Akira daini Area	Minamihanashima, Sakaecho, Sakaechonishi, Hinokuchi, Kogasaki, Kitamatsudo, Kamihongo, Takegahana, Takegahananishimachi
4. Yagiri Area	Kamiyakiri, Nakayakiri, Shimoyakiri, Kuriyama, Miyakodai, Nijisseikigaokakakinokicho, Nijisseikigaokahagicho, Nijisseikigaokamaruyamacho, Ohashi
5. Tobu Area	Wanagaya, Ohashi, Akiyama, Kamishiki, Takatsukashinden, Kawarazuka, Tanakashinden, Nijisseikigaokanakamatsucho, Nijisseikigaokatoyamacho, Nijisseikigaokanashimotocho, Higashimatsudo
6. Mabashi Area	Mabashi, Shinzaku, Nakawakura, Nakane, Nakanenagatsucho, Mikoze, Hachigasaki, Hachigasakimidoricho
7. Shimmatsudo Area	Shimmatsudo, Shimmatsudohigashi, Shimmatsudominami, Shimmatsudokita, Nishimabashi, Nishimabashikuramotocho, Nishimabashihirotocho, Nishimabashisaiwaicho, Nishimabashiaikawacho, Yokosuka, Asahicho, Montoshinden, Shichiuemonshinden
8. Takagi Area	Tokiwadaira, Tokiwadairayanagicho, Tokiwadairafutabacho, Tokiwadairanishikubocho, Tokiwadairajinyamae, Sendabori, Kanegasaku, Higurashi, Makinohara
9. Gokomutsumi Area	Gokomutsumi, Goko, Gokonishi, Gokominami, Mutsumi, Rokkodai, Rokkodainishi, Takayanagishinden, Kushizakishinden, Kushizakiminamicho, Matsuhidai
10. Kogane Area	Kogane, Koganekiyoshicho, Koganekiyoshigaoka, Koganekazusacho, Futatsugi, Futatsugifutabacho, Koya, Oyaguchi, Oganedaira, Nakakanasugi, Hiraga, Higashihiraga, Tonohiraga, Kubohiraga, Kode
11. Koganehara Area	Koganehara, Kurigasawa, Negiuchi, Hachigasaki, Futatsugifutabacho



Have your family doctor/pharmacy!

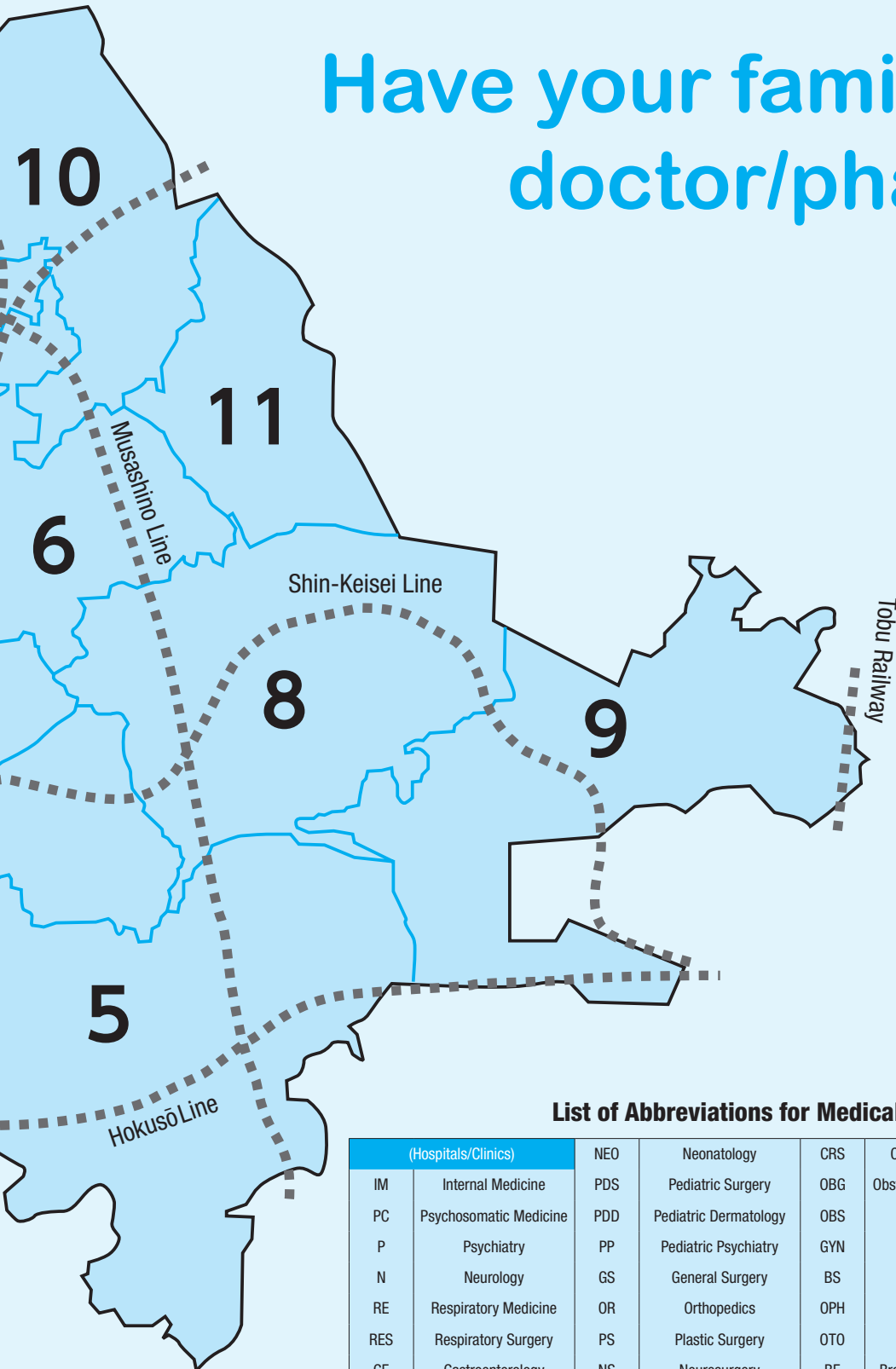

List of Abbreviations for Medical Departments

(Hospitals/Clinics)		NEO	Neonatology	CRS	Colorectal Surgery	NEP	Nephrology
IM	Internal Medicine	PDS	Pediatric Surgery	OBG	Obstetrics & Gynecology	HEP	Hepatology
PC	Psychosomatic Medicine	PDD	Pediatric Dermatology	OBS	Obstetrics	AN	Anesthesiology
P	Psychiatry	PP	Pediatric Psychiatry	GYN	Gynecology	CH	Chinese Medicine
N	Neurology	GS	General Surgery	BS	Breast Surgery	DIA	Diabetes
RE	Respiratory Medicine	OR	Orthopedics	OPH	Ophthalmology	CHE	Chemotherapy
RES	Respiratory Surgery	PS	Plastic Surgery	OTO	Otolaryngology	EM	Emergency Medicine
GE	Gastroenterology	NS	Neurosurgery	BE	Bronchoesophagology	(Dental Clinics)	
GIS	Gastrointestinal Surgery	C	Cardiology	REH	Rehabilitation	D	Dentistry
GE	Gastroenterology	CDS	Cardiovascular Surgery	R	Radiology	ORT	Orthodontics
CD	Cardiovascular Medicine	CSP	Pediatric Cardiovascular Surgery	VS	Vascular Surgery	DP	Pediatric Dentistry
A	Allergy	D	Dermatology	HEM	Hematology	OS	Oral Surgery
RHU	Rheumatology	Cosmet D	Cosmetic Dermatology	HD	Hemodialysis		
PD	Pediatrics	PR	Proctology	U	Urology		

Other (CL): Days closed. Hol.: Holidays. Morning or afternoon closures are shown in parentheses.

1. Matsudo Area

Clinic

Matsudo Clinic	☎ 047-710-9738	1F Lily Matsudo, 2-20 Nemoto	(CL) Mon., Sun., Hol.	P, PC
Sato Eye Clinic	☎ 047-702-9822	3-3 Nemoto	(CL) Thur., Sun., Hol. (Sat. PM)	OPH
Kurihara Clinic	☎ 047-362-3105	453 Nemoto	(CL) Thur., Sun., Hol. (Tue. and Sat. PM)	IM, CD
Women's Clinic K	☎ 047-703-7811	453-3 Nemoto	(CL) Fri., Hol., Sun. excluding 1st Sun. (Sun. PM)	GYN, Cosmet D
Yoshino ENT Clinic	☎ 047-362-3490	472-4 Nemoto	(CL) Thur., Sun., Hol.	OTO
New Tokyo Clinic	☎ 047-366-7000	473-1Nemoto	(CL) Sun., Hol.	GS, GIS, BS, PS, NS, RES, OR, D, U, IM, OTO, RE, Cosmet S, OPH, Head S, Cosmet D, N, GE, C, CDS, REH, R
New Tokyo Heart Clinic	☎ 047-366-3333	474-1Nemoto	(CL) Sun., Hol.	CDS, C, DIA, CD
Tsuru Children's Clinic	☎ 047-703-8941	1072-6 Matsudo	(CL) Thur., Sun., Hol. (Sat. PM)	PD
Matsudo Tower Clinic	☎ 047-394-4270	302, Lions Station Tower Matsudo, 1139-2 Matsudo	(CL) Closed on irregular holidays	IM, PD, OPH
Shindo Orthopedic Clinic	☎ 047-363-2110	401, Lions Station Tower Matsudo, 1139-2 Matsudo	(CL) Sun., Hol. (Sat. PM)	IM, RHU, OR, REH
Watanabe Ear, Nose, and Throat Clinic	☎ 047-367-3388	2F Wakui Bldg., 1147 Matsudo	(CL) Hol. (Sun. PM)	OTO
Miyata Dermatology Clinic	☎ 047-331-8500	5F Wakui Bldg., 1147 Matsudo	(CL) Sun., Hol.	A, D, PDD, Cosmet D
Matsudo Higashiguchi Takeda Mental Clinic	☎ 047-712-2901	Room 2, 2F KAMEI Bldg., 1176-2 Matsudo	(CL) Thu., Sun., Hol. (Sat. PM)	PC, P
Ai Heart Clinic Matsudo-ekimae	☎ 047-360-3636	1176-4-201 Matsudo	(CL) Tue., Wed., Fri., Sun., Hol.	PC, P
Yui Dermatology and Urology Clinic	☎ 047-365-0306	5F Komatsu Bldg., 1178 Matsudo	(CL) Thur., Sun., Hol.	A, D, U, OPH
Cattleya Eye Clinic	☎ 047-362-1191	5F Atré Matsudo, 1181 Matsudo	(CL) Days when Atré is closed	OPH
Matsudo Eye Clinic	☎ 047-331-7311	101 Del Sole Matsudo, 1240-1 Matsudo	(CL) Thur., Sun., Hol. (Sat. PM)	OPH
Home Clinic Doctor Land Matsudo	☎ 047-369-4811	4F Matsudo Toyo Bldg., 1281-29 Matsudo	(CL) Sat., Sun., Hol.	IM, P, D, OPH
Holos Matsudo Clinic	☎ 047-364-4127	201 Koga Bldg., 1291-1 Matsudo	(CL) Mon., Sun., Hol.	PC, IM, P, Oncology CH
Matsudo Hinageshi Dermatology Clinic	☎ 047-711-7476	4F Kobatake Bldg., 1305-25 Matsudo	(CL) Thur., Sun., Hol. (Sat. PM)	D, A
Nakayama Children's Clinic	☎ 047-362-2680	1315 Matsudo	(CL) Thur., Sun., Hol.	A, PD
Tachihara Clinic	☎ 047-331-1811	1330 Matsudo	(CL) Thu., Sun., Hol. (Sat. PM)	IM, REH, AN
Cosmo Matsudo Clinic	☎ 047-368-1513	110 Cosmo Matsudo Station Square, 1333-1 Matsudo	(CL) Wed., Sun., Hol. (Sat. PM)	IM, OR, GS, D, U
Morita Internal Medicine and Eye Clinic	☎ 047-362-3136	1F Grandma Noir, 1343-3 Matsudo	(CL) Thur., Sun., Hol. (Sat. PM)	IM, OPH, GE, Endscope Internal Medicine
Matsudo Internal Medicine Clinic	☎ 047-308-6121	2F Cubic Matsudo Bldg., 1834-15 Matsudo	(CL) Thur., Sun., Hol. (Sat. PM)	IM, DIA
Hotchi Clinic	☎ 047-362-2531	2044 Matsudo	(CL) Sun., Hol. (Sat. PM)	IM, GE, PD
Ueno Orthopedic Clinic	☎ 047-308-3338	2268-1 Matsudo	(CL) Thur., Sun., Hol. (Sat. PM)	OR, REH
Hirano Clinic	☎ 047-362-2322	5-10 Honcho	(CL) Sun., Hol. (Fri. and Sat. PM)	IM, PD
Honcho Cardiovascular Clinic	☎ 047-312-4113	6-6 Honcho	(CL) Fri., Sun., Hol. (Tue. AM)	IM, CD, CH
Ishioka Internal Medicine Clinic	☎ 047-363-7655	501 Lime Heights, 6-8 Honcho	(CL) Sun., Hol. (Sat. PM)	IM, CD
Tanno Internal Medicine and Cardiovascular Clinic	☎ 047-308-2830	501 Paps Matsudo Bldg., 12-15 Honcho	(CL) Fri., Sun., Hol. (Sat. PM)	IM, CD
Takeda Mental Health Clinic	☎ 047-330-2006	3F Matsudo Toshio Bldg., 14-18 Honcho	(CL) Thur., Sun., Hol. (Sat. PM)	PC, P
Soga Internal Medicine Clinic	☎ 047-308-6677	4F Matsudo West Bldg., 19-16 Honcho	(CL) Wed., Sun., Hol. (Sat. PM)	IM, GE, GE
Matsudo Nishiguchi Orthopedic Clinic	☎ 047-308-3900	2F Matsudo West Bldg., 19-16 Honcho	(CL) Wed., Sun., Hol. (Sat. PM)	OR, REH
Tokatsu Clinic Mirai	☎ 047-366-6150	No.3 Toshisogo Bldg., 21-2 Honcho	(CL) Sun., Hol.	IM, PC, RE, CD, NEP, DIA, HD, Sleep Aphnea
Matsudo Shigeto Ophthalmics	☎ 047-711-9886	Matsudo Aza-mukaiyama 1149, Plare Matsudo 5F	(CL) Thu., Sun.	OPH
Koyama Internal Medicine Clinic	☎ 047-710-5173	Koyama 189	(CL) Wed., Sun., Hol. (Sat. P.M.)	IM, N, PD
F Clinic	☎ 047-710-7485	201 Nakayama Bldg., 12-12 Honcho	(CL) Tue., Thu., Sun., Hol.	IM

Matsudo Breast Clinic	☎ 047-710-0707	1F Vantean, 2000 Matsudo	(CL) Fri., Sun., Hol., (Sat. PM)	BS
Arisa Zaitaku Clinic Kamihongo	☎ 047-301-2454	203 Miyauchi Mansion 2025-8 Matsudo	(CL) Mon., Tue., Sun., Hol.	IM, GS
Matsudo Station Front Clinic	☎ 047-368-0088	3F Ichibankan Bldg., 18-6 Honcho	(CL) Thu., Hol. (1st, 3rd and 5th Sun.)	IM, GE, HEP, RHU
Matsudo Machinaka Clinic	☎ 047-707-3456	201 SKY GRP, 9-17 Nemoto	(CL) Tue., Dri., Sat., Sun., Hol. (Thu. PM)	IM, NEP, GS

Dental Clinic

Otsuka Dental Office	☎ 047-366-2679	1019 Matsudo	(CL) Thur., Sun., Hol.	D, DP, ORT
Plare Dental Office	☎ 047-308-8107	6F Plare Matsudo, 1149-1 Matsudo	(CL) -	D, ORT, DP, OS
Y's Dental Office Matsudo	☎ 047-364-6675	1F Machi Bldg., 1177 Matsudo	(CL) Thur., Sun., Hol.	D, DP, OS, ORT
Hirayama Dental office	☎ 047-367-9631	4F Komatsu Bldg., 1178 Matsudo	(CL) Sun., Hol. (Sat. PM)	D, OS, ORT, DP
Matsudo Box Hill Dental Clinic	☎ 047-366-3663	3F AΣTECIO Bldg., 1231 Matsudo	(CL) Year-end and New Year holidays, Bon Festival Holidays	D, DP, ORT, OS
Care Cure Dental Office Matsudo	☎ 047-361-8211	1F Yuki Dress Bldg., 1239-2 Matsudo	(CL) Year-end and New Year holidays	D, OS, ORT
Care Cure Children's Dental Clinic	☎ 047-393-8455	2F Sekine Bldg., 1239-1 Matsudo	(CL) Year-end and New Year holidays	D, OS, DP, PD ORT
Kitahara Dental Office	☎ 047-367-5001	103 Famille Square Matsudo Leala Commons, 1276-1 Matsudo	(CL) Hol.	D, ORT, DP, OS
Takeda Dental Clinic	☎ 047-366-8887	1281-1 Matsudo	(CL) Sun., Hol. (Thu., Sat. A.M.)	D, DP, OS
Matsudo Dental Clinic	☎ 047-364-5308	207 City Heights Matsudo, 1292-1 Matsudo	(CL) Thu., Sun., Hol.	D, DP, OS, ORT
Usami Dental Office	☎ 047-362-5207	1689 Matsudo	(CL) Sun., Hol.	D
Koizumi Dental Office	☎ 047-365-2233	2058 Matsudo	(CL) Thur., Sun., Hol.	D, DP, OS, ORT
Mori Dental Clinic Nijisseikigaoka Office	☎ 047-368-8336	171 Nijisseikigaokaminoricho	(CL) Thu., Sun., Hol.	D
Akiyama Orthopedics	☎ 0120-87-0049	3F & 4F Shoeikan Bldg., 1-1 Honcho	(CL) Thu., Sun., Hol.	ORT, D, DP, OS
Hiraoka Dental Office	☎ 047-364-6666	4F Hirano Bldg., 2-3 Honcho	(CL) Hol.	D, DP, OS
Matsudo Orthodontics Clinic	☎ 047-364-0110	9F Chibagin Matsudo Bldg., 7-10 Honcho	(CL) Irregular	D, ORT
Dental Clinic Fushimi	☎ 047-367-8222	1F Town Court Sakae, 16-5 Honcho	(CL) Thur., Sun., Hol.	D, DP, OS
Dental Clinic Noto	☎ 047-362-7212	16-9 Honcho	(CL) Wed., Sun., Hol.	D, DP, OS
Taiyo Dental Clinic	☎ 047-368-6829	17-23 Honcho	(CL) Thur., Sun., Hol.	D
Sato Dental Office	☎ 047-367-1548	19-2 Honcho	(CL) Mon., Sun., Hol.	D, ORT, DP
Akashi Dental Office	☎ 047-365-3712	Room 302, 3F West Bldg., 19-16 Honcho	(CL) Sun., Hol.	D, OS, DP
Arc Orthopedic Office	☎ 047-361-4687	3F Matsudo West Bldg., 19-16 Honcho	(CL) Thur., Sun., Hol.	ORT
Irodori Dental Clinic	☎ 047-711-9733	6F Kitemitematsudo, 1307-1 Matsudo	(CL) Tue., Hol. (Sun. P.M.)	D, OS, DP, ORT
Soleil Dental Office	☎ 047-711-7887	8F Matsudo atre, 1181 Matsudo	N/A	D, DP, ORT, OS
Miyamoto Dental Office	☎ 047-362-2876	1F SKY GRP, 9-17 Nemoto	(CL) Thur., Sun., Hol.	D, DP, ORT, OS

Pharmacy

Suisei Pharmacy Matsudo Store	☎ 047-330-3132	2-10 Nemoto	(CL) Tue., Sun., Hol. (Thu. & Fri. PM)
Welcia Daiei Matsudo Nishiguchi Store	☎ 047-312-3583	4-2 Nemoto	(CL) Wed., Sun., Hol.
Ichigo Dispensing Pharmacy	☎ 047-710-4081	450-2 Nemoto	(CL) Hol., Sun. (only open on the 1st Sunday) (Sat. PM)
Fukuro Pharmacy Matsudo Store	☎ 047-365-5200	1072-12 Matsudo	(CL) Thur., Sun., Hol. (Sat. PM)
Cocokara Fine Pharmacy Matsudo Store	☎ 047-703-3233	1F Lions Station Tower Matsudo, 1139-2 Matsudo	(CL) -
US Pharmacy 2nd Store	☎ 047-308-3800	1162-1 Matsudo	(CL) Sun., Hol.
US Pharmacy 3rd Store	☎ 047-369-7431	1164-2 Matsudo	(CL) Sun., Hol.
Yuai Pharmacy Matsudo-ekimae Store	☎ 047-710-9900	2F-3 Kamei Bldg., 1176-2 Matsudo	(CL) Thur., Sun., Hol. (Sat. PM)
Welcia Matsudo Station Higashiguchi Store	☎ 047-367-0609	1177-1-1F Matsudo	(CL) None

Sakura Pharmacy Matsudo-ekimae Store	☎ 047-308-6431	1178 Matsudo	(CL) Thur., Sun., Hol.
Herbland Pharmacy Matsudo Store	☎ 047-308-6086	1F Ogawa Bldg., 1293-2 Matsudo	(CL) Hol.
Ompu Pharmacy	☎ 047-308-3230	1313 Matsudo	(CL) Thur., Sun., Hol.
Mari Matsudo Pharmacy	☎ 047-308-7971	1299-2 Matsudo	(CL) Sun., Hol. (Sat. PM)
Matsudonishi Pharmacy	☎ 047-361-7577	2044 Matsudo	(CL) Sun., Hol. (Sat. PM)
Ompu Pharmacy Nishiminio	☎ 047-330-2212	2268-5 Matsudo	(CL) Sun., Hol. (1st, 3rd and 5th Thu.)
Fureai Pharmacy	☎ 047-360-0735	3-9 Honcho	(CL) Sun., Hol. (Sat. PM)
Yu-ai Mirai Pharmacy	☎ 047-393-8810	1F Namaizawa Bldg., 12-7 Honcho	(CL) Thu., Sun., Hol. (Sat. PM)
Matsudo Pharmacy	☎ 047-362-2202	18-1 Honcho	(CL) Sun., Hol.
Pharmacy Matsumoto Kiyoshi Matsukiyo LAB Matsudo-nishiguchi Ekimae Store	☎ 047-312-5155	18-6 Honcho	(CL) Sun., Hol.
Katsumi Pharmacy	☎ 047-308-3103	1F Matsudo West Bldg., 19-16 Honcho	(CL) Sun., Hol.
Welcia Matsudo Station Nishiguchi Store	☎ 047-331-1731	19-17 Honcho	(CL) -
Yuai Pharmacy Matsudo-nichiguchi Store	☎ 047-700-5605	1F No.3 Toshisogo Bldg., 21-2 Honcho	(CL)Sun.
Hiro Pharmacy	☎ 047-703-9170	1F Stella Torre, 1342 Matsudo	(CL) Thur., Sun., Hol. (Sat. PM)
Tomod's (@Kite-Mite Matsudo)	☎ 047-369-7771	1307-1 Matsudo	(CL) Sat., Sun., Hol.
Shinwa Pharmacy Matsudo Ekimae Store	☎ 047-711-8971	188-1 Koyama	(CL) Sun., Hol. (Sat. PM)
Pharmacy Matsumoto Kiyoshi PLARE Matsudo	☎ 047-712-2510	1149-1 Matsudo	(CL) Thur., Sun.

2. Akira daiichi Area

Clinic

Hayashi Children's Clinic	☎ 047-330-1301	7-11 Nemoto	(CL) Wed., Sun., Hol. (Sat. PM)	A, PD
Hashimoto Internal Medicine Clinic	☎ 047-368-1131	1F Park Sky Tower Matsudo, 14-2 Nemoto	(CL) Thur., Sun., Hol. (Sat. PM)	IM, PD
Tokatsu Clinic Matsudo	☎ 047-361-8801	64-2 Nemoto	(CL) Sun., Hol.	IM, GS, HD
Nomura Clinic	☎ 047-362-8633	Aset Matsudo II 301, 42-3 Onemoto	(CL) Wed., Sat., Sun., Hol.	PC, P
Matsudo Clinic	☎ 047-362-4148	1-3 Nakaicho	(CL) Thur., Sun., Hol.	PD, PP
Matsudo Clinic Branch	☎ 047-369-4900	1-11-5 Nakaicho	(CL) Thur., Sun., Hol.	PP, PD
Osu Orthopedic Clinic	☎ 047-366-1480	2-136-1 Nakaicho	(CL) Sun., Hol. (Wed., Sat. PM)	OR
Shimamura Total Care Clinic	☎ 047-308-5546	21-2 Matsudoshinden	(CL) Thu., Sun., Hol. (Sat. PM)	GIS, GE, IM, GS, RE, U, DIA, A
General Clinic Doctor Land Matsudo	☎ 047-369-3333	2F Green Mark City Matsudoshinden, 245-26 Matsudoshinden	(CL) 1/1~3, Days when the facility is closed	IM, OR, D, OPH, REH, OTO, Pediatric OTO & OPH
Minoridai Saito Clinic	☎ 047-330-2300	597 Matsudoshinden	(CL) Thur., Sun., Hol. (Sat. PM)	IM, CD, GE
Kamihongo Women's Orthopedic Clinic	☎ 047-308-6600	1F Kamihongo Sta. Bldg., 2672-9 Kamihongo	(CL) Sat., Sun., Hol.	OR, REH, Pain, Cosmet D
Nishimura Internal Medicine and Cardiovascular Clinic	☎ 047-369-1011	3-79-2 Nakaicho	(CL) Sun., Hol. (Thu., & Sat. PM)	IM, CD
Oka Obstetrics & Gynecology Minoridai Clinic	☎ 047-364-2071	1-8-21 Minoridai	(CL) Mon., Thur., Hol. (Sun. PM)	OBG
Emao ENT Clinic	☎ 047-368-0731	1-10-11 Minoridai	(CL) Thu., Sun., Hol. (Sat. PM)	OTO
Minoridai Yoshida Internal Medicine and Cardiovascular Clinic	☎ 047-366-8811	Tenpo A, 1F Seres Minoridai, 1-11-33 Minoridai	(CL) Wed., Sun., Hol.	CD, IM, A
Minoridai Orthopedic Clinic	☎ 047-366-1585	105 Hayashi Bldg., 1-12-11 Minoridai	(CL) Thur., Sun., Hol., (3rd Sat. PM)	OR, REH
Clinique Soigner	☎ 047-308-3008	7-2-18 Minoridai	(CL) Tue., Sun., Hol. (Sat. PM)	OBS, GYN, IM, A, CD, DIA, NEP
Maruyama Internal Medicine Clinic	☎ 047-361-7900	6-6-105 Nogikuno	(CL) Sun., Hol. (Tue., Wed., Sat. PM)	IM, RE, PD

Okusumi Clinic	☎ 047-362-1825	2-285 Midorigaoka	(CL) Thur., Sun., Hol.	GE, GS, OR, D, IM
Aozora Clinic	☎ 047-369-1248	Sophia 1F A•B, 2-357 Midorigaoka	(CL) Sat., Sun., Hol.	IM
Matsudo Otorhinolaryngology	☎ 047-368-8777	210-2 Korokudai	(CL) Wed., Hol. (Tue., Sat., Sun. P.M.)	OTO
Midori Clinic	☎ 047-308-5777	Green Apt. Minori, 1-14-23 Minoridai	(CL) Sat., Sun., Hol.	IM

Dental Clinic

Yuasa Dental Office	☎ 047-363-6480	9-7 Nemoto	(CL) Thur., Sun., Hol.	D, ORT, DP, OS
Kobayashi Dental Clinic	☎ 047-364-1616	2F Sekiguchi Bldg., 13-5 Nemoto	(CL) Fri., Sun., Hol.	D
Futaba Dental Clinic	☎ 047-330-1182	101-A Park Sky Tower Matsudo, 14-2 Nemoto	(CL) Hol. (Sun. PM)	D, DP
Konemoto Dental Clinic	☎ 0120-767-418	204 Residence Eucaly, 51-2 Konemoto	(CL) Thu., Sun., Hol.	D, DP, ORT, OS
Sunflower Matsudo Dental Office	☎ 047-367-2720	102 Jeunesse Matsudo, 84-3 Konemoto	(CL) Mon., Sun., Hol.	D, DP, OS
Matsudo Shiinoki Dental Clinic	☎ 047-703-7500	1139-1 Lions Plaza Matsudo Chuo-koen 101 Matsudo	(CL) Fri., Hol.	D, ORT, DP, OS
Nogikuno Dental Clinic	☎ 047-364-7071	3-28 Keiyo Ryutsu Center, 24 Matsudoshinden	(CL) Sun., Hol.	D, DP
Maruyama Dental Office	☎ 047-363-4618	94-64 Matsudoshinden	(CL) Wed., Sun., Hol. (Sat. PM)	D, ORT, DP, OS
Fujimidai Dental Office	☎ 047-360-6280	94-118 Matsudoshinden	(CL) Thur., Hol. (Sun. PM)	D, ORT, DP, OS
Nanairo Garden Dental Clinic	☎ 047-702-7750	116-10 Matsudoshinden	(CL) Fri., Hol.	D, ORT, DP, OS
Isozaki Dental Office	☎ 047-308-0123	245-1 Matsudoshinden	(CL) Tue.	D, ORT, DP, OS
Matsudoshinden Dental Clinic	☎ 047-365-3808	265-17 Matsudoshinden	(CL) (Sat., Sun., Hol., PM)	D, DP, OS
Takeda Dental Office	☎ 047-365-2232	279 Matsudoshinden	(CL) Thur., Sun., Hol.	D, ORT, DP, OS
Ashida Dental Office	☎ 047-362-3446	389-1 Matsudoshinden	(CL) Thur., Sun., Hol.	D, DP
Owl Dental Clinic	☎ 047-711-9020	463-3-102 Matsudoshinden	(CL) Wed., Sun., Hol.	D, OS, DP, ORT
Hiraoka Dental Clinic	☎ 047-368-8200	473-29 Matsudoshinden	(CL) Thur., Sun., Hol.	D
Suzuki Dental Clinic	☎ 047-366-4103	107 Green Heights, 500-8 Matsudoshinden	(CL) Thur., Sun., Hol.	D
Oka Dental Clinic Minoridai	☎ 047-700-5222	569-1 Matsudoshinden	(CL) Wed., Sun. (Sat., Hol. PM)	D, ORT, DP, OS
Akane Dental Clinic	☎ 047-701-7995	1F La Campana II, Matsudoshinden, 573-1	(CL) Tue., Hol. (Sun. PM)	D, ORT, DP, OS
Minoridai-ekimae Dental Office	☎ 047-312-2334	1F Egawa Bldg., 579-5 Matsudoshinden	(CL) Wed., Sun., Hol.	D, ORT, DP, OS (Open medical care)
Kamaishi Dental Clinic	☎ 047-365-2334	3F Kamihongo Sta. Bldg., 2672-9 Kamihongo	(CL) Sun., Hol.	D, ORT, OS
Fuji Dental Office	☎ 047-368-3260	2F Minoridai Sta. Bldg., 1-1-2 Minoridai	(CL) Wed., Sun., Hol.	D, DP
Minoridai Dental Office	☎ 047-367-6607	1-31-1 Minoridai	(CL) Thur., Sun. Hol.	D, DP, ORT
Takahashi Dental Clinic	☎ 047-392-7014	4-2-9-2F Minoridai	(CL) Thur., Sun. Hol.	D, DP
Town Dental Office	☎ 047-367-4184	203 Kumiiai Bldg., 7-1-3 Minoridai	(CL) Thu., Hol.	D, ORT, DP
Sunanaga Dental Office	☎ 047-362-0873	7-5-14 Minoridai	(CL) Thur., Sun. Hol. (Sat. PM)	D
Watanabe Dental Clinic & Maintenance	☎ 047-363-4111	1F Angel 21, 7-14-3 Minoridai	(CL) Fri., Sun., Hol.	D, ORT, DP, OS
Yoko Dental Clinic	☎ 047-367-1230	6-6-107 Nogikuno	(CL) Wed., Sun., Hol. (Sat. PM)	D, ORT, DP, OS
Oyamaguchi Dental Office	☎ 047-362-5992	2F Heiwa Mansion, 1-19 Midorigaoka	(CL) Thur., Sun. Hol.	D
Matsudo Nagomi Orthodontist	☎ 047-382-5753	201 AssetmatsudoII, 42-3 Konemoto	(CL) Mon., Sun., Hol.	D, DP, ORT

Pharmacy

Taiyo Dispensing Pharmacy	☎ 047-368-3535	326-8 Korokudai	(CL) Wed., Sun., Hol. (Wed. PM)
Kazane Pharmacy	☎ 047-362-0601	7-8 Nemoto	(CL) Wed., Sun. Hol. (Sat. PM)
Asahi Pharmacy	☎ 047-360-0077	1F Park Sky Tower Matsudo, 14-2 Nemoto	(CL) Thur., Sun., Hol. (Sat. PM)
Ompu Pharmacy Kogasaki	☎ 047-711-8353	101 Apartment Takahashi, 70-2 Nemoto	(CL) Thur., Sun. Hol.
Pharmacy Takasa Matsudo Store	☎ 047-703-3345	21-58 Matsudoshinden	(CL) Hol. (Sat., Sun. PM)
Tomod's Pharmacy in Green Mark City Matsudoshinden Store	☎ 047-330-2201	245-26 Matsudoshinden	(CL) -
Matsudo Pharmacy Matsudoshinden Store	☎ 047-363-1722	420-7 Matsudoshinden	(CL) Sun., Hol.
Minoridai Pharmacy	☎ 047-308-8488	597-22 Matsudoshinden	(CL) Thur., Sun. Hol. (Sat. PM)

Olive Pharmacy	☎ 047-360-2013	A-2, 1F Kamihongo Sta. Bldg., 2672-9 Kamihongo	(CL) Sun., Hol. (Sat. PM)
Yukodo Pharmacy	☎ 047-364-6113	1-1-2 Minoridai	(CL) Sun., Hol. (Sat. PM)
Hikari Pharmacy	☎ 047-361-3220	1-10-3 Minoridai	(CL) Thu., Sun., Hol. (Sat. PM)
Pharmacy Apple care net Minoridai Store	☎ 047-703-9752	Store B, 1F Celes Minoridai, 1-11-33 Minoridai	(CL) Wed., Sun., Hol. (Sat. PM)
Apple Pharmacy Minori Store	☎ 047-700-5171	101 Sunlight Minoridai, 1-14-1 Minoridai	(CL) Thur., Sun., Hol., (3rd Sat. PM)
Fuji Pharmacy	☎ 047-710-3351	7-2-24 Minoridai	(CL) Tue., Hol., 1st, 3rd, and 5th Sun. (Sat.&Sun. PM)
Ompu Pharmacy Nogikuno	☎ 047-308-5577	6-6-106 Nogikuno	(CL) Sun., Hol. (Wed., Sat. PM)
Yabashira Pharmacy	☎ 047-701-7397	1-8-10 Minoridai	(CL) Sat., Sun., Hol.
Plumeria Pharmacy	☎ 047-710-0536	326-3 Korokudai	(CL) Wed., Hol. (Tue., Sat., Sun. P.M.)

3. Akira daini Area

Hospital

Nihon University School of Dentistry Hospital at Matsudo	☎ 047-360-7111	2-870-1Sakaechonishi	(CL) Sun., Hol., End-year and New Year Holidays, (Sat. PM)	IM, Groin S, NS, OTO, Dent, ORT, DP, OS, R, AN
Oak-Clinic for Ms. Hospital	☎ 047-703-1112	50-3 Takegahana	(CL) Wed., Sun., Hol.	OBS, GYN
Tokatsu-Clinic Hospital	☎ 047-364-5121	865-2 Hinokuchi	(CL) Sun., Hol., End-year and New Year Holidays (12/30~1/3)	IM, GS, OR, U, NEP, CD, RE, DIA, Pain, REH, HD, VS, N, RES, GIS

Clinic

Naito Clinic	☎ 047-368-0345	2-106-2 1F Sakaecho	(CL) Wed., Sun., Hol.	IM, GE, PD
Sakaecho Eye Clinic	☎ 047-330-3331	2-106-2 Sakaecho	(CL) Wed., Sun., Hol.	OPH
Takagi Clinic	☎ 047-364-0979	5-313 Sakaecho	(CL) Thur., Sun., Hol. (Sat. PM)	IM, GS, GE, AN
Egao-no-Ouchi Clinic Matsudo	☎ 050-3155-5737	3-1048-1 Sakaechonishi	(CL) Sat., Sun., Hol. (Telephone appointment necessary)	IM
Takeshita Clinic	☎ 047-363-6286	2-3188-8 Kogasaki	(CL) Mon., Fri., Sun., Hol. (Sat. PM)	IM, GE, CD, PD, GS, OR
Aoki Internal Medicine Clinic	☎ 047-364-1681	2-3245 Kogasaki	(CL) Wed., Sun., Hol. (Sat. PM)	IM, CD, GE, NEP, PC, DIA, A, HEM, D, PD
Takada Surgery and Gastroenterology Clinic	☎ 047-362-8237	101-2 Kogasaki	(CL) Thur., Sun., Hol.	GE, GS, IM, PR
Yanagisawa Clinic	☎ 047-364-1300	803 Kogasaki	(CL) Thur., Sun., Hol. (Sat. PM)	IM, GA, OR, D, RHU, PS, CD, REH
Nishikawa Clinic	☎ 047-368-0081	405 Kamihongo	(CL) Thur., Sun., Hol. (Sat. PM)	IM, PD, GS, GE
Tochiki Internal Medicine and Cardiovascular Clinic	☎ 047-308-6666	2F YMC Bldg., 436 Kamihongo	(CL) Thur., Sun., Hol. (Sat. PM)	IM, CD
Hayakawa Orthopedic Clinic	☎ 047-308-6555	3F YMC Bldg., 436 Kamihongo	(CL) Thur., Sun., Hol. (Sat. PM)	OR
Kitamatudo Dermatology Clinic	☎ 047-361-4800	5F YMC Bldg., 436 Kamihongo	(CL) Thur., Sun., Hol. (Sat. PM)	D
Chiba Igusa Clinic	☎ 047-367-5676	301 Sapore Kitamatsudo, 867-5 Kamihongo	(CL) Sun., Hol. (Sat. PM)	IM, D, AN, GS, OR
Nishimura Internal Medicine Clinic	☎ 047-711-9823	1F Park cube Kitamatsudo, 902-5 Kamihongo	(CL) Tue., Sun., Hol. (Sat. PM)	IM, U
Kitamatudo Poplar Clinic	☎ 047-703-3131	1F Park cube Kitamatudo, 920-5 Kamihongo	(CL) 2nd/4th/5th Sat., Sun., Hol. (Tue. PM)	PC, P
Komatsu Internal Medicine and Neurology Clinic	☎ 047-308-7100	2F Benafat, 2226-1 Kamihongo	(CL) Thur., Sun., Hol. (Mon., Wed., Sat. PM)	IM, N
Ishijima Clinic	☎ 047-367-2131	2-27-3 Minamihanashima	(CL) Wed., Sun., Hol. (Sat. PM)	IM, GE, GS, CH
Tomita ENT Clinic	☎ 047-367-4665	1-1-3 Kitamatudo	(CL) Thur., Sun., Hol.	OTO
Arisa Clinic	☎ 047-718-6376	301 Mets Residence Kitamatsudo, 867-2 Kamihongo	(CL) Fri., Sun., Hol. (Call for an appointment)	IM
Heartful Matsudo Medical and Dental Clinic	☎ 047-710-6513	1F #101, 3-45-8 Minamihanashima	Home visit by phone appointment	IM, Dent

Dental Clinic

Yutaka Dental Clinic	☎ 047-361-1839	2-90-2 Sakaecho	(CL) Thur., Sun., Hol.	D, DP
Sugita Dental Office	☎ 047-365-3945	3-170-7 Sakaecho	(CL) Sun., Hol. (Thur. PM)	D, DP, OS, ORT
Sakae Dental Clinic	☎ 047-362-0829	3-182-5 Sakaecho	(CL) (Hol. PM)	D, DP, ORT, OS
Orange Dental	☎ 047-331-8877	103 Kuramochi Bldg., 5-360-2 Sakaecho	(CL) Thur., Sun., Hol.	D, ORT, DP
Aozora Dental Clinic	☎ 047-360-8841	8-681-13 Sakaecho	(CL) Thur., Sun., Hol.	D, DP
Himari Dental Office	☎ 047-701-7336	2-3144-4 Kogasaki	(CL) Wed., Sun., Hol.	D, DP, ORT
Matsuzaki Dental Office	☎ 047-362-2212	3-4080 Kamihongo	(CL) Thur., Sun., Hol.	D, ORT, DP, OS
Kitamatsudo Dental Office	☎ 047-308-6480	402 YMC Bldg., 436 Kamihongo	(CL) Thur., Sun., Hol.	D
Kitamatudo Saito Dental Clinic	☎ 047-366-5454	2F Narukawa Bldg., 857 Kamihongo	(CL) Wed., Sun., Hol. (Sat. PM)	D, ORT, DP
Suzuran Dental Office	☎ 047-331-5166	Pine Excellent, 892-2 Kamihongo	(CL) Wed., Hol. (Sun. PM)	D, DP
Machiyama Dental Office	☎ 047-362-3000	3F Machiyama Bldg., 902-1 Kamihongo	(CL) Hol., 1st & 3rd Sun.	D, ORT, DP, OS
Shirayuri Dental Office Green	☎ 047-375-8800	904-1 Kamihongo	(CL) Hol, (End-year and New Year Holidays)	D, DP, OS
Nakamura Dental Office	☎ 047-361-7736	1F Obi No.2 Bldg., 2105-4 Kamihongo	(CL) Thur., Sun., Hol.	D
Wada Dental Office	☎ 047-361-4181	101 Lions Plaza, 2232-2 Kamihongo	(CL) Wed., Hol.	D, ORT, DP, OS
Aoyama Dental Clinic	☎ 047-367-8151	4465 Kamihongo	(CL) Wed., Sun., Hol.	D, DP
Kato Dental Clinic	☎ 047-363-4182	2-7-16 Kitamatudo	(CL) Thur., Sun., Hol. (3rd Wen. PM)	D, ORT, DP, OS
Kitamatudo Pearl Dental Office	☎ 047-308-4182	1F Baby House Bldg., 3-1-26 Kitamatudo	(CL) Tue., Thur., Hol. (Sat., Sun. PM)	D, ORT, DP, OS

Pharmacy

Matsudo Sakae Pharmacy	☎ 047-711-9540	2-106-3 Sakaecho	(CL) Sun., Hol.
Kawana Pharmacy	☎ 047-363-0093	5-275-13 Sakaecho	(CL) Sun., Hol.
Kotobuki Pharmacy Matsudo Store	☎ 047-331-4801	Kuramochi Korpo, 5-360-2 Sakaecho	(CL) Sun., Hol. (Sat. PM)
Kurumi Pharmacy	☎ 047-367-4628	6-418-2 Sakaecho	(CL) Sun., Hol. (Sat. PM)
Yuai Pharmacy Daigakumae Store	☎ 047-366-5577	1-858 Sakaechonishi	(CL) Sun., Hol. (Sat. PM)
Welcia Matsudo Kogasaki Store	☎ 047-361-6359	4-3579 Kogasaki	(CL) Sun., Hol.
Welcia Matsudo Hinokuchi Store	☎ 047-308-2145	932-1 Hinokuchi	(CL) Sun., Hol.
Yamaguchi Pharmacy Kitamatudo Store	☎ 047-365-0821	405-2F Kamihongo	(CL) Thur., Sun., Hol. (Sat. PM)
Kitamatudo Pharmacy	☎ 047-363-5821	437 Kamihongo	(CL) Sun., Hol.
Ain Pharmacy Kitamatudo Store	☎ 047-710-0111	101 Park cube Kitamatsudo, 902-5 Kamihongo	(CL) Sun., Hol. (2nd/4th/5th Sat. P.M.)
Bena Pharmacy	☎ 047-331-3850	2226-1 Kamihongo	(CL) Thur., Sun., Hol. (Mon., Wed., Sat. PM)
Create Pharmacy Matsudo Kamihongo Store	☎ 047-308-2066	2617-8 Kamihongo	(CL) Sun., Hol.
Ai Dispensing Pharmacy	☎ 047-703-5207	101 Toriumi Bldg., 2675-1 Kamihongo	(CL) Sun., Hol. (Sat. PM)
Koyodo Pharmacy	☎ 047-369-3225	2677-97 Kamihongo	(CL) Sun.
Ebisu Pharmacy	☎ 047-362-2426	3-44-12 Minamihanashima	(CL) Sun., Hol.
Heart Dispensing Pharmacy Kitamatudo Store	☎ 047-331-3233	1-1-4 Kitamatudo	(CL) Thur., Sun., Hol.
Create Pharmacy Kitamatudo Store	☎ 047-703-3511	2-7-10 Kitamatudo	(CL) Hol.

4. Yagiri Area

Clinic

Sakano Orthopedic Clinic	☎ 047-362-3722	136-2 Shimoyakiri	(CL) Wed., Sun., Hol. (Sat. PM)	OR, REH
Minagawa Clinic	☎ 047-368-2341	72 Shimoyakiri	(CL) Thur., Sun., Hol. (Sat. PM)	IM, GE, PD
Nishi Internal Medicine and Neurology Clinic	☎ 047-311-4063	83-4 Shimoyakiri	(CL) Wed., Sun., Hol. (Fri. PM)	IM, N
Yakiri Clinic	☎ 047-394-8850	125-1 Kuriyama	(CL) Thur., Sun., Hol.	IM, GE, GS, GE
Miyakodai Internal Medicine Clinic	☎ 047-362-4383	1-2-2 Miyakodai	(CL) Thur., Sun., Hol. (Sat. PM)	IM
Yakiri Eye Clinic	☎ 047-365-4102	1F Tako Bldg., 1-2-4 Miyakodai	(CL) Thur., Sun., Hol. (Sat. PM)	OPH
Yakiri Dermatology Clinic	☎ 047-702-7723	1F Tako Bldg., 1-2-4 Miyakodai	(CL) Sun., Hol. (Sat. PM)	D, A
Ichijokai Clinic	☎ 047-372-5111	415-1 Ohashi	(CL) Sun., Hol. (Sat. PM)	IM, GS, OR, NS, GE, RE, OPH, CRS, U, PS
Kakinodai Clinic	☎ 047-308-6671	74 Nijisseikigaokahagicho	(CL) Wed., Sun., Hol.	IM, GE

Dental Clinic

Ohashi Dental Clinic	☎ 047-369-5546	72 Shimoyakiri	(CL) Mon., Sun., Hol.	D
Matsudo Yagiri Dental/Orthodontic Office	☎ 047-710-9855	150-26 Shimoyakiri	(CL) Sun., Hol.	D, ORT, DP
Yakiri-ekimae Dental Office	☎ 047-365-4180	150-17 Shimoyakiri	(CL) -	D, DP, OS
Yakiri Family Dental Office	☎ 047-331-6480	1F Maruetsu Yagiri Station Front Store, 19-1 Kuriyama	(CL) Thur., Sun., Hol.	D, OS, DP, ORT
Sehata Dental Office	☎ 047-367-0120	2-10-6 Miyakodai	(CL) Thur., Sun., Hol.	D
Morimoto Dental Office	☎ 047-360-1955	2-16-2 Miyakodai	(CL) Thu., Sat., Sun., Hol.	D, ORT, DP
Nakazawa Dental Clinic	☎ 047-369-1355	2-17-1 Miyakodai	(CL) Thu., Sun., Hol. (Sat. PM)	D, DP, OS
Motoyama Dental Office	☎ 047-362-4973	3-9-4 Miyakodai	(CL) Sun., Hol.	D, DP
Sasaki Dental Office	☎ 047-368-9920	5-17-24 Miyakodai	(CL) Wed., Sun., Hol.	D, OS, DP, ORT
Watanabe Dental Office	☎ 047-391-0808	2F Watanabe Bldg., 76 Nijisseikigaokamaruyamacho	(CL) Thur., Hol. (Sun. PM)	D
Colline Dental Clinic	☎ 047-712-0304	116-2 Nijisseikigaokahagicho	(CL) Thur., Sun., Hol.	D, DP, OS, ORT
ACUREZ Dental Clinic	☎ 047-368-1948	223 Nijisseikigaokahagicho	(CL) Tue., Sun., Hol.	D, DP, ORT, OS
Nijusseikigaoka Dental Clinic	☎ 047-710-7002	272 Nijusseikigaokahagicho	(CL) Year-end and New Year holidays	D, DP, OS, ORT

Pharmacy

Fujimi Pharmacy	☎ 047-362-8716	265-2 Kamiyakiri	(CL) Sun., Hol.
Pfercos Pharmacy Shimoyagiri	☎ 047-303-2111	70-1 Shimoyakiri	(CL) Thur., Sun., Hol. (Sat. PM)
Miyuki Pharmacy Matsudo Store	☎ 047-368-4789	90-2 Shimoyakiri	(CL) Sun., Hol. (Sat. PM)
Pharmacy Matsumoto Kiyoshi Yagiri Store	☎ 047-368-3521	125-1 Kuriyama	(CL) -
Takeuchi Pharmacy Matsudo Store	☎ 047-362-8961	416-2 Ohashi	(CL) Sun., Hol. (Sat. PM)
Pharmacy Matsumoto Kiyoshi Nijisseikigaoka Store	☎ 047-391-1202	38-4 Nijisseikigaokamaruyamacho	(CL) Sun., Hol.
Yac's Drug Nijisseikigaoka Pharmacy	☎ 047-712-1631	130 Nijisseikigaokamaruyamacho	(CL) Sun., Hol.

5. Tobu Area

Hospital

Higashi Matsudo Municipal Hospital (Closes on March 31, 2024)	☎ 047-391-5500	123-13 Takatsukashinden	(CL) Sat., Sun., Hol., End-year and New Year Holidays (12/29~1/3)	General Practice, IM, RE, N, OR, GS, U, GYN, OPH, OTO
Matsudo Rehabilitation Hospital	☎ 047-703-1555	1009-1 Wanagaya	(CL) Sun., Hol.	REH
New Tokyo Hospital	☎ 047-711-8700	1271 Wanagaya	Admission only	IM, DIA, GE, PC, GIS, BS, OR, PS, NS, RE, RES, CDS, D, U, R, AN, EM, REH, OTO, Cosmetic S, Head and Neck S, OPH, N
Koitabashi Hospital	☎ 047-392-4555	1313-1 Wanagaya	(CL) Sat., Sun., Hol., End-year and New Year Holidays, 8/13~8/15	IM, REH

Clinic

Abe Clinic	☎ 047-391-1800	158-1 Kawarazuka	(CL) Thur., Sun., Hol. (Sat. PM)	IM, GE, U
Matsudo Nissei Seirei Clinic	☎ 047-330-8298	123-1 Takatsukashinden	(CL) Sun., Hol.	IM, OR, P, PS, D
Takatsuka Danchi Clinic	☎ 047-392-6751	247-15 Takatsukashinden	(CL) Sun., Hol.	IM, CD, PD
Rikodai Clinic	☎ 047-312-7301	488-25 Takatsukashinden	(CL) Sun., Hol.	IM, GE, GS, NS, REH
Sugawara Orthopedic Clinic	☎ 047-312-7788	458 Kamishiki	(CL) Sun., Hol.	OR, REH
Akiyama Heart Clinic	☎ 047-330-9911	68-1 Akiyama	(CL) Wed., Sun., Hol. (Sat. PM)	IM, CD
Charme Clinique	☎ 047-710-7788	68-5 Akiyama	(CL) Sun.	D, PS, Cosmet D, A, Ped. Dermatology, Internal/External Cosmetic Surgery
Higashimatsudo Hanazono Eye Clinic	☎ 047-712-0015	2-3-2 Higashimatsudo	(CL) Thur., Sun., Hol. (Sat. PM)	OPH
Watanabe Clinic Higashimatsudo	☎ 047-711-8366	2-26-1 Higashimatsudo	(CL) Wed., Sun., Hol. (Sat. PM)	OBS, GYN
Higashimatsudo Pediatrics Clinic	☎ 047-391-7001	2-27-1 Higashimatsudo	(CL) Sun., Hol. (Wed. & Sat. PM)	PD
Yoshida ENT Clinic	☎ 047-330-8733	3-1-2-1F Higashimatsudo	(CL) Thur., Sun., Hol. (Sat. PM)	OTO
Higashimatsudo Clinic	☎ 047-392-9911	3F AI Frente, 3-2-1 Higashimatsudo	(CL) Thur., Sun., Hol. (Sat. PM)	IM, RE, A, CD
Kagaya Tadashi Clinic	☎ 047-312-7707	3-7-19 Higashimatsudo	(CL) Thur., Sun., Hol. (Sat. AM)	GS, IM
Wakabayashi Gastroenterology Clinic	☎ 047-391-8877	50-1 Nijisseikigaokamaruyamacho	(CL) Sat., Sun., Hol.	GE, GS
Tochinoki Medical Clinic	☎ 047-330-8227	26 Nijisseikigaokanashimotocho	(CL) Wed., Hol. (Reserve for Sun.)	IM, GE, PD, RE, A
Sakura Clinic Matsudo	☎ 047-312-7600	1424-22 Wanagaya	(CL) Sun., Hol. (Sat. PM)	IM, OR, REH
MEDICS Matsudo Clinic	☎ 047-700-5422	146-1 1F Kawarazuka	(CL) Sat., Sun., Hol.	IM
Musashino Hokusou Clinic	☎ 047-712-0300	2F, 3-5-7 Higashimatsudo	(CL) Thu., Sun., Hol. (AM of M-W, F & Sat) (Telephone appointment necessary)	IM, P, PC, PP
Matsumoto Kodomo Clinic	☎ 047-388-4152	1F Fine City Higashi-Matsudo, 2-5-1 Higashimatsudo	(CL) Sun., Hol. (Wed., Sat. P.M.)	PD, A

Dental Clinic

Nakamura Dental Clinic	☎ 047-391-6683	138-298 Takatsukashinden	(CL) Thur., Sun., Hol.	D, ORT, DP, OS
Komatsu Dental Office	☎ 047-392-4180	549-7 Takatsukashinden	(CL) Thur., Sun., Hol.	D, ORT, DP, OS
Kamino Dental Clinic	☎ 047-701-8806	1-13-1 Kamishiki	(CL) Thur., Sun., Hol.	D, ORT, DP, OS
Kashinoki Dental Office	☎ 047-312-7777	102 Someya Heights, 4-2-3 Higashimatsudo	(CL) Thur., Sun., Hol.	D, DP, OS, ORT
Matsudo Akiyama Ikeda Dental Clinic	☎ 047-701-5844	Vesta Matsudo Akiyama 2, 1-2-27 Akiyama	(CL) Mon., Thur., Hol.	D, OS, ORT, DP
Katayama Dental Clinic	☎ 047-382-6030	2-2-3 Akiyama	(CL) Wed., Sat., Sun., Hol. (P.M.)	D, ORT, DP, OS
Hashimoto Dental Orthodontic Clinic	☎ 047-711-5118	2-22-2 Akiyama	(CL) Mon., Wed., Fri., Sun., Hol. (Sat. AM)	D, ORT, DP, OS
Higashi-Matsudo General Dental Clinic	☎ 047-392-0101	68-12 Akiyama Clinic Mall, Akiyama	(CL) Hol.	D, DP, OS, ORT
Inatomi Dental Clinic	☎ 047-391-8148	101 CI Mansion, 1-16-4 Akiyama	(CL) Thu., Sun., Hol. (Sat. P.M.)	D, ORT, DP, OS

Akiyama Dental Clinic	☎ 047-392-2315	358-1 Akiyama	(CL) Thur., Sun., Hol.	D
Lion Dental Clinic	☎ 047-710-8881	1F Maison de Nome, 1-8-8 Higashimatsudo	(CL) Sun., Hol.	D, DP, ORT, OS
Higashimatsudo Station Dental Office	☎ 047-314-5231	303 Ai Frente, 3-2-1 Higashimatsudo	(CL) Thur., Sun.	D, ORT, DP, OS
Raffine Dental Clinic	☎ 047-312-8585	201 El Palacio Higashimatsudo, 3-6-9 Higashimatsudo	(CL) Tue., Hol.	D, ORT, DP, OS
Airly Hill Dental Clinic	☎ 047-391-8140	102 Taimei Daini Heights, 3-7-1 Higashimatsudo	(Hol.) Wed., Sun., Hol.	D, ORT, DP, OS
Higashimatsudo Dental Clinic	☎ 047-391-0024	3-18-10 Higashimatsudo	(CL) Thu., Sun., Hol. (Sat. PM)	D, DP, OS
Wakabayashi Dental Clinic	☎ 047-330-8211	52-8 Nijisseikigaokamaruyamacho	(CL) Wed., Sun., Hol.	D, ORT, DP, OS
Hirayama Dental Office	☎ 047-392-8148	29 Nijisseikigaokanakamatsucho	(CL) Sun., Hol. (Mon. thru Fri. PM)	D, DP
Ueda Dental Clinic	☎ 047-392-5665	1428-3 Wanagaya	(CL) Thur., Sun., Hol.	D, ORT, DP
Kirara Dental Higashimatsudo	☎ 047-700-5771	2F Real Higashimatsudo, 3-6-11 Higashimatsudo	(CL) Sun., Hol.	D, DP, OS, ORT
Higashimatsudo Fine Dental Clinic	☎ 047-710-4182	1F Fine City Higashimatsudo, 2-5-1 Higashimatsudo	(CL) None	D, DP, OS, ORT

Pharmacy

Yuai Pharmacy Higashimatsudo Store	☎ 047-382-6670	123-16 Takatsukashinden	(CL) Sun., Hol. (Sat. PM)
Welcia Matsudo Takatsuka Store	☎ 047-312-7775	232 Takatsukashinden	(CL) -
Ono Dispensing Pharmacy	☎ 047-392-5824	247-17 Takatsukashinden	(CL) Sun., Hol.
Welcia Matsudo Takatsuka Store 2	☎ 047-392-5805	251-12 Takatsukashinden	(CL) Sun., Hol.
Rikodai Pharmacy	☎ 047-330-9477	488-48 Takatsukashinden	(CL) Sun., Hol.
Akiyama Pharmacy	☎ 047-312-7338	68-17 Akiyama	(CL) Sun.
Poire Pharmacy	☎ 047-710-0951	2-3-3 Higashimatsudo	(CL) Thur., Sun., Hol. (Sat. PM)
Yuinohana Pharmacy	☎ 047-375-8562	1-A MILIEU BLANCHE, 3-1-2 Higashimatsudo	(CL) Thur., Sun., Hol. (Sat. PM)
Rhythm Pharmacy Higashimatsudo Store	☎ 047-392-9811	307 Ai Frente, 3-2-1 Higashimatsudo	(CL) Sun., Hol. (Sat. PM)
Herbland Pharmacy Higashimatsudo Store	☎ 047-312-8787	3-7-19 Higashimatsudo	(CL) Sun., Hol.
Drug SEIMS Higashimatsudo Store	☎ 047-312-8571	4-1-1 Higashimatsudo	(CL) Sun., Hol.
Pharmacy Okusuri-Hompo Nijisseikigaoka Store	☎ 047-391-4061	25-3 Nijisseikigaokanashimotocho	(CL) Wed. (Sun. & Hol. PM)
Kawarazuka Pharmacy	☎ 047-710-5377	157-1 Kawarazuka	(CL) Thu., Sun., Hol. (Sat. PM)
Kusuri no Fukutarou Pharmacy	☎ 047-711-9570	2-5-1 Higashimatsudo	(CL) Sun., Hol. (Wed. & Sat. PM)

6.Mabashi Area

Clinic

Kodama Clinic	☎ 047-345-6971	1543 Mikoze	(CL) Thur., Sun., Hol.	IM, GE, Colorectal S
Ichiba Clinic	☎ 047-342-1069	161-5 Nakawakura	(CL) Thur., Hol. (Tue., Sat., Sun. PM)	IM, PD
Wakisaka Internal Medicine Clinic	☎ 047-700-5572	1770-1-1F Mabashi	(CL) Wed., Sun., Hol. (Sat. PM)	IM, CD
Onda Medical Clinic	☎ 047-341-1265	1828 Mabashi	(CL) Sun., Hol. (Sat. PM)	IM, GE, CD, PD, OR, REH, A
Okawa Women' Clinic	☎ 047-341-3011	1902 Mabashi	(CL) Sun., Hol. (Sat. PM)	GYN
Hachigasaki Yamashita Clinic	☎ 047-702-7858	6-56-12 Hachigasaki	(CL) Sun., Hol. (Thur., Sat. PM)	IM, GA
Tsuda Internal Medicine Clinic	☎ 047-312-1971	1-A Petit Monde Hachigasaki, 7-32-11 Hachigasaki	(CL) Wed., Sun., Hol.	IM, RE, A
Wataki Children's Clinic	☎ 047-341-8181	3-A Petit Monde Hachigasaki, 7-32-11 Hachigasaki	(CL) Thur., Sun., Hol. (Sat. PM)	PD
Aiwa Clinic	☎ 047-702-3028	3-66-1 Hachigasaki	Home visit by phone appointment	IM, GS, PD, PDS, P, PC
Matsudo Kibou Ganka	☎ 047-710-6750	2F Terrace Mall Matsudo, 2-8-1 Hachigasaki	(same as Terrace Mall)	OPH

Dental Clinic

Futatsugi Dental Office	☎ 047-343-5777	1319 Mikoze	(CL) Sat., Sun., Hol.	D, ORT, DP, OS
Saito Dental Clinic	☎ 047-368-2551	1095 Shinzaku	(CL) Tue., Thur., Sun., Hol. (Sat. PM)	D, DP, OS
Chuo Dental Office	☎ 047-345-2855	73-6 Nakawakura	(CL) Tue., Thu., Hol.	D, ORT
Onda Dental Office	☎ 047-343-2325	2F New Onda Bldg., 120 Nakawakura	(CL) Thur., Sun., Hol.	D
Kamiya Dental Office	☎ 047-343-8958	183-4 Nakawakura	(CL) Thu., Sun., Hol.	D
Nakawakura Dental Office	☎ 047-341-6290	578 Nakawakura	(CL) Thur., Sun., Hol.	D
Ambiru Dental Office	☎ 047-340-0144	105 Mabashi	(CL) Thur., Sun., Hol.	D, DP
Ito Dental Office	☎ 047-344-2810	1F Kiku Mansion, 1891 Mabashi	(CL) Wed., Sun., Hol.	D, ORT, DP, OS
Ginza Crystal Dental Office - Honma Shika	☎ 047-341-3045	2545-3 Mabashi	(CL) Thu., Sun.	D, ORT
Okawa Dental Office	☎ 047-343-7788	2780 Mabashi	(CL) Thur., Sun., Hol.	D, DP
Asunaro Dental Clinic	☎ 047-349-4140	4-36-4 Hachigasaki	(CL) Wed., Sat., Sun., Hol.	D, DP
Hachigasaki Saito Dental Office	☎ 047-342-5143	5-25-14 Hachigasaki	(CL) Wed., Hol.	D
Petit Monde Hachigasaki Dental Clinic	☎ 047-343-1118	2-A Petit Monde Hachigasaki, 7-32-11Hachigasaki	(CL) Thu., Sun., Hol.	D, ORT, DP, OS
Shiraishi Dental Office	☎ 047-343-5711	104 Green Hill Hachigasaki, 7-45-3 Hachigasaki	(CL) Thur., Sun., Hol.	D, DP, OS
Sakuradori Dental Clinic	☎ 047-342-8046	8-19-9-2F Hachigasaki	(CL) Sun, Hol. (Sat. PM)	D, DP, OS
Terrace Mall Matsudo Prince Dental	☎ 047-700-5185	2F Terrace Mall Matsudo, 2-8-1 Hachigasaki	(same as Terrace Mall)	D, OS, DP, ORT

Pharmacy

Heart Dispensing Pharmacy Mabashi Store	☎ 047-701-7805	151-2 Nakawakura	(CL) Hol. (Sat., Sun., PM)	
Mabashi Pharmacy	☎ 047-341-1164	1781-1 Mabashi	(CL) Wed., Sun., Hol. (Sat. PM)	
Asagao Pharmacy Mabashi Store	☎ 047-349-5454	1832-4 Mabashi	(CL) Sun., Hol. (Sat., PM)	
QoI Pharmacy Hanamizuki Store	☎ 047-309-2500	3239 Mabashi	(CL) Sun., Hol.	
Wakaba Pharmacy Hachigasaki	☎ 047-700-5026	6-56-42 Hachigasaki	(CL) Sun., Hol. (Thur., Sat. PM)	
Dispensing Pharmacy Matsumoto Kiyoshi Hachigasaki Store	☎ 047-312-0277	1-B Petit Monde Hachigasaki, 7-32-11Hachigasaki	(CL) Sun., Hol.	
Matsumoto Kiyoshi Pharmacy, Terrace Mall Matsudo	☎ 047-342-5779	2-8-1 Hachigasaki	N/A	

7.Shimmatsudo Area

Hospital

Shinmatsudo Central General Hospital	☎ 047-345-1111	1-380 Shimmatsudo	(CL) Sun., Hol. (Sat. PM)	IM, PD, PDS, GS, OR, PS, NS, CDS, D, U, OPH, OTO, AN, R, RE, GE, HEP, CD, Colorectal S, HEM, EM, RES, DIA, REH, RHM, NEP, Collagen Disease, Gout, Endocrinology, Diabetology & Metablism
Matsudo Orthopedic Hospital	☎ 047-344-3171	1-161 Asahicho	(CL)Sat., Sun., Hol.	OR, REH, R

Clinic

Matsudo Neurology Clinic	☎ 047-344-3311	1-160 Asahicho	(CL) Sun., Hol. (Sat. PM)	N
Tajima Dermatology Clinic	☎ 047-345-5467	4F Okada Bldg., 1-439-8 Shimmatsudo	(CL) Thur., Sun., Hol. (Sat. PM)	D

Noda Eye and Anesthesiology Clinic	☎ 047-309-4100	4F Shimmatsudo Ginza Bldg. No. 2, 2-14 Shimmatsudo	(CL) Wed., Sun., Hol.	IM, OPH, AN
Kobayashi ENT Clinic	☎ 047-374-6066	5F Mastumoto Bldg., 2-115-1 Shimmatsudo	(CL) Wed., Sun., Hol. (Sat. PM)	OTO, A
Shimmatsudo Heart Clinic	☎ 047-374-4810	3F Mastumoto Bldg., 2-115-1 Shimmatsudo	(CL) Thur., Sun., Hol. (Sat. PM)	IM, CD, GE, RE
Osumi Clinic	☎ 047-346-0139	4F-A Mastumoto Bldg., 2-115-1 Shimmatsudo	(CL) Thur., Sun., Hol.	GS, PS, D
Aozora Clinic Shimmatsudo	☎ 047-309-7200	2F-B K.S.12 Bldg., 3-15 Shimmatsudo	(CL) Telephone appointment necessary	IM, PD
Keyaki Total Clinic	☎ 047-309-2299	3-114 Shimmatsudo	(CL) Sun., Hol. (Sat. PM)	IM, RE, OR, D, REH, RHU
Hiraoka Clinic	☎ 047-701-5555	2F Relief Partners, 3-282 Shimmatsudo	(CL) Thur., Sun., Hol.	IM, GE, CD, OR, REH
Tsubouchi Dermatology Clinic	☎ 047-309-1232	301 Relief Partners, 3-282 Shimmatsudo	(CL) Thur., Sun., Hol.	A, D
Saito Children's Clinic	☎ 047-340-4976	3F Relief Partners, 3-282 Shimmatsudo	(CL) Sun., Hol. (Wed., Sat. PM)	PD
Tokuizumi Clinic	☎ 047-345-6000	3-6 Shimmatsudo	(CL) Wed., Hol. (Sun. PM)	PD, D, GE, CD
Tokatsu Clinic Shimmatsudo	☎ 047-344-4411	3-26-1 Shimmatsudo	(CL) Sun., Hol.	HD
Toyu Clinic Shimmatsudo	☎ 047-703-7222	1F, 2F M Forest Bldg., 3-135 Shimmatsudo	(CL) Sun., Hol. (Sat. PM)	IM, A, D, U
Shimmatsudo Clinic	☎ 047-343-9271	1F SF Shimmatsudo Bldg., 4-2-2 Shimmatsudo	(CL) Sun., Hol. (Fri., Sat. PM)	IM
Shimmatsudo Mental Health Clinic	☎ 047-309-6530	3F·4F S·F Shimmatsudo Bldg., 4-2-2 Shimmatsudo	(CL) Mon., Sun., Hol. (Wed., Fri. PM) (Reservation required)	P, N
Niwa Eye Clinic	☎ 047-345-8383	4-143-3 Shimmatsudo	(CL) Tue., Sun., Hol. (Mon. & Sat. PM)	OPH
Shimmatsudo Kato ENT Clinic	☎ 047-347-6743	101 Ishiky Store, 4-217 Shimmatsudo	(CL) Thu., Sun., Hol. (Sat. PM)	OTO
Someya Clinic	☎ 047-330-5151	5-157 Shimmatsudo	(CL) Sun., Hol. (Thur., Sat. PM)	IM, GE, CD
Mori Internal Medicine Clinic	☎ 047-346-1818	6-125 Shimmatsudo	(CL) Wed., Sun., Hol. (Sat. PM)	IM, PD, RE, CD, A
Oyaguchi Clinic	☎ 047-341-1125	1-3-8 Shimmatsudokita	(CL) Wed., Sun., Hol. (Sat. PM)	IM, CD, PD, D, A
Matsudo Orthopedic Clinic	☎ 047-309-3351	5F Mabashi Station Mall, 179 Mabashi	(CL) Thur., Sun., Hol.	OR, REH
Shimada Clinic	☎ 047-341-1110	3-9-6 Nishimabashi	(CL) Wed., Sun., Hol. (Sat. PM)	IM, D
Waza Clinic	☎ 047-309-1177	2F Waseda Bldg., 13 Nishimabashisaiwaicho	(CL) Wed., Sun., Hol.	IM, GE, PD
Mabashi Dermatology Clinic	☎ 047-340-0092	3F Waseda Bldg., 13 Nishimabashisaiwaicho	(CL) Wed., Thur., Sun., Hol. (Sat. PM)	A, D, PS
Mabashi ENT Clinic	☎ 047-394-3310	4F Waseda Bldg., 13 Nishimabashisaiwaicho	(CL) Thur., Sun., Hol. (Sat. PM)	OTO
Mabashi Clinic	☎ 047-703-7215	25-1 Nishimabashisaiwaicho	(CL) Thur., Sun., Hol. (Tue., Sat. PM)	IM, REH, N
Eye Clinic Mabashi Clinic	☎ 047-340-2340	81 Nishimabashisaiwaicho	(CL) Sun., Hol. (Wed., Sat. PM)	OPH
Koyama Ophthalmic Clinic Shinmatsudo	☎ 047-703-8421	2F·4F Matsumoto Bldg., 2-115-1 Shimmatsudo	(CL) Sat., Sun., Hol. (Tue., Wed. PM)	OPH
Shinmatsudo Eki-mae Kokorono (PSM) Clinic	☎ 047-347-0556	3F Shimmatsudo Okada Bldg., 1-439-8 Shimmatsudo	(CL) Mon., Thu., Sun., Hol.	PC, P
Shinmatsudo Internal/Diabetic Medicine Kobayashi Clinic	☎ 047-340-5558	4-141-2 Shimmatsudo	(CL) Thur., Sun., Hol. (Sat. PM)	IM, DIA, CD, RE, GE, A
Shinmatsudo Murata Orthopedics	☎ 047-382-6628	3F M·Forest Bldg., 3-135 Shimmatsudo	(CL) Sun., Hol., 1st Wed. (Sat. PM)	OR, REH
Komoriya Clinic	☎ 047-342-5500	1F Woodhills II, 19 Nishimabashi-Kuramotocho	(CL) Mon., Sun., Hol.	IM, CD

Dental Clinic

Takano Dental Office	☎ 047-341-2596	1-18-8 Yokosuka	(CL) Thur., Sun., Hol.	D
Yokosuka Dental Clinic	☎ 047-318-9955	2-19-7 Yokosuka	(CL) Hol.	D, ORT, DP, OS
Smile Dental Office	☎ 047-702-3531	2-22-4 Yokosuka	(CL) (Wed., Sun., Hol. PM)	D, ORT, DP, OS
US Dental Clinic Matsudo	☎ 047-394-4670	105 Core Shimmatsudo, 1-210-2 Shimmatsudo	(CL) Sat., Sun., Hol.	D, DP, OS, ORT (Home-visit dentist)
Takase Dental Office	☎ 047-349-7821	1-398-1 Shinmatsudo	(CL) Thu., Hol. (Sun. PM)	D, ORT, DP, OS
Shimmatsudo Dental Office	☎ 047-345-1536	3F Shimmatsudo-ekimae Bldg., 1-439-6 Shimmatsudo	(CL) Thur., Sun., Hol.	D, DP
Namba Dental Clinic	☎ 047-340-2411	3F & 4F Sakura Bldg., 2-109 Shinmatsudo	(CL) Thu., Sun., Hol. (Tue. AM)	D, ORT, DP, OS
Kuramochi Dental Office	☎ 047-343-1224	4F Shinmatsudo Moriya Bldg., 1-482 Shinmatsudo	(CL) Thur., Sun., Hol.	D, DP, ORT, OS
Sophia Dental Office	☎ 047-347-6482	2F Matsumoto Bldg., 2-115-1 Shimmatsudo	(CL) Sun., Hol. (Sat. PM)	D, ORT, DP, OS
Kasagi Dental Office	☎ 047-343-5928	3F Tokuizumi Bldg., 3-6 Shimmatsudo	(CL) Wed., Hol. (Sun. PM)	D, DP, OS
Shimmatsudo Sukoyaka Dental Office	☎ 047-710-0141	1F Higurashi Bldg. No.3, 3-13 Shimmatsudo	(CL) Sun., Hol. (Wed. & Fri. PM)	D, ORT, DP, OS
Tonai Dental Office	☎ 047-346-3213	2F Koya Bldg., 3-18 Shimmatsudo	(CL) Thur., Sun., Hol.	D

Moriyama Dental Office / Orthodontics	☎ 047-702-7200	Room 1 Sunheim Koyo, 3-270 Shimatsudo	(CL) Sun., Hol.	D, ORT, DP, OS
Takemoto Orthodontics	☎ 047-343-1182	3-89-3 Shimatsudo	(CL) Thu., Sun., Hol.	ORT
Matsudo Alice Dental Office	☎ 047-700-5514	4F M Forest, 3-135 Shinmatsudo	(CL) Hol.	D, DP, ORT, OS
Hitoe Dental Clinic	☎ 047-347-1699	1F Shimatsudo Morii Bldg., 3-224-1 Shimatsudo	(CL) Wed., Sun., Hol.	D, DP, ORT
Ogata Dental Office	☎ 047-710-9418	2F Liberta Bldg., 3-273 Shimatsudo	(CL) Thur., Hol. (Sun. PM)	D, OS, DP, ORT
Hikari Dental Clinic	☎ 047-346-0008	3-274-2 Shimatsudo	(CL) Thur., Sun., Hol.	D
Misawa Dental Office	☎ 047-348-9888	202 No. 2 Yurinoki Bldg., 3-280 Shimatsudo	(CL) Sun., Hol.	D, DP, OS, ORT
Shimatsudo Dental Office	☎ 047-349-2749	2F SF Shinmatsudo Bldg., 4-2-2 Shinmatsudo	(CL) Sun., Hol.	D, DP
Hiruma Dental Office	☎ 047-309-0648	2F Maruyama Bld., 4-51 Shimatsudo	(CL) Thur., Hol.	D, ORT, DP, OS
Narita Dental Office	☎ 047-347-8883	3F No. 4 Koyo Bldg., 4-52-3 Shimatsudo	(CS) Wed., Sun., Hol.	D
Shimatsudo Dental Office	☎ 047-344-6320	4-101 Shimatsudo	(CL) Thu., Sun., Hol.	D, ORT, DP, OS
Aoba Dental Office	☎ 047-343-2173	2F Co-op Shimatsudo Store, 4-124 Shimatsudo	(CL) Wed., Hol.	D, ORT, DP, OS
Keyakidori Dental Office	☎ 047-342-4180	6-68-1 Shimatsudo	(CL) Wed., Hol. (Sun. PM)	D, ORT, DP, OS
Yokoyama Dental Office	☎ 047-346-4789	6-74 Shimatsudo	(CL) Thur., Sun., Hol.	D
Kurokawa Dental Office	☎ 047-340-4618	7-162-12 Shimatsudo	(CL) Thur., Sun., Hol.	D, ORT, DP
Higashi Dental Clinic	☎ 047-710-7150	1-3-10 Shimatsudokita	(CL) Wed., Sun., Hol.	D, DP
Mabashieki Dental Office	☎ 047-341-4182	2F Mabashi Station Mall, 179-1 Mabashi	(CL) None	D, ORT, DP, OS
Matsubara Dental Office	☎ 047-348-1846	2-2-37 Nishimabashi	(CL) Thur., Sun., Hol. (Sat. PM)	D, DP
Fujita Dental Office	☎ 047-347-9723	2-19-1 Nishimabashi	(CL) Thur., Sun., Hol.	D, OS, DP
Shirayuri Dental Office	☎ 047-710-8140	1-B West Bldg., 55 Nishimabashisaiwaicho	(CL) Hol., Year-end and New Year holidays	D, DP, OS
Kobayashi Dental Clinic	☎ 047-344-4515	6-1 Nishimabashiaikawacho	(CL) Sun., Hol.	D
Ide Dental Office	☎ 047-340-3718	117 Nishimabashiaikawacho	(CL) Thur., Sun., Hol.	D, ORT, DP, OS
Yoshimatsu Dental Office	☎ 047-346-7200	206-2 Nishimabashiaikawacho	(CL) Thu., Sun., Hol.	D, DP
Araki Dental Clinic	☎ 047-309-2610	202 Iijima Bldg., 6 Nishimabashikuramotocho	(CL) Thu., Hol. (Sat. PM)	D, DP
Kaede Dental Office	☎ 047-347-8811	102 Raffine Century, 13 Nishimabashikuramotocho	(CL) Sun., Hol.	D, DP, OS
Kuramoto Dental Office	☎ 047-343-8782	38 Nishimabashikuramotocho	(CL) Mon., Wed., Thur., Sun., Hol. (Tue., Fri., Sat. PM)	D, DP
Kanemaru Dental Office	☎ 047-343-5577	76 Nishimabashikuramotocho	(CL) Thur., Sun., Hol.	D, ORT, DP, OS
Nishimabashi Dental Clinic	☎ 047-349-4182	108 Nishimabashikuramotocho	(CL) Hol.	D, ORT
Jun Family Dentist	☎ 047-705-4743	1-371 Shimatsudominami	(CL) Wed., Sun., Hol.	D, DP, OS
Aoyama Dental Clinic	☎ 047-394-4154	4-44-1 Shinmatsudo	(CL) Hol.	D, DP, OS, ORT
Sun Dental Clinic	☎ 047-700-5831	1 Nishimabashi-Aikawacho	(CL) Sat., Sun., Hol.	D, DP

Pharmacy

Yuai Pharmacy Mabashi Store	☎ 047-340-1600	1-137-1 Asahicho	(CL) Sun., Hol. (Sat. PM)
Mako Pharmacy Shinmatsudo Store	☎ 047-382-5805	1-398-2 Shimatsudo	(CL) Sun., Hol. (Sat. PM)
Nihon Chouzai Shinmatsudo Pharmacy	☎ 047-309-3751	1F Okamoto Bldg., 1-407 Shimatsudo	(CL) Sun., Hol. (Sat. PM)
Ran Dispensing Pharmacy Shimatsudo Store	☎ 047-347-1871	1F Shimatsudo S Bldg., 1-409 Shimatsudo	(CL) Sun. (Sat. PM)
Usagi Pharmacy Shimatsudo Store	☎ 047-374-6651	1F Shimatsudo Central General Hospital-mae Bldg., 1-410-2 Shimatsudo	(CL) Sun., Hol. (Sat. PM)
Kyousou-Mirai Shinmatsudo Pharmacy	☎ 047-348-2237	1-411 Shimatsudo	(CL) Sun., Hol. (Sat. PM)
Pharmacy Matsumoto Kiyoshi matsukiyo LAB Shimatsudo-ekimae Store	☎ 047-312-0171	1-483 Shimatsudo	(CL) -
Dispensing Pharmacy Matsumoto Kiyoshi Shimatsudo Store	☎ 047-347-2121	1F Matsumoto Bldg., 2-115-1 Shimatsudo	(CL) Sun., Hol.
Dispensing Pharmacy Matsumoto Kiyoshi Shimatsudo-sanchome Store	☎ 047-309-2220	3-135 Shimatsudo	(CL) Sun., Hol. (Sat. PM)
Pharmacy Medix	☎ 047-309-4701	101 Relief Partners, 3-282 Shimatsudo	(CL) Sun., Hol.
Hiragi Pharmacy	☎ 047-349-6801	4-1 Shimatsudo	(CL) Sun., Hol.

Aoki Pharmacy Shimmatsudo Store	☎ 047-309-7413	4-217 Shimmatsudo	(CL) Sun., Hol. (Thu. AM)
Tanabe Pharmacy Shimmatsudo Nishi Store	☎ 047-312-1355	6-39 Shimmatsudo	(CL) Sun., Hol. (Sat. PM)
Yokoo Pharmacy	☎ 0120-961-072	1-151 Shimmatsudominami	(CL) Sun., Hol.
Watanabe Pharmacy	☎ 047-342-1188	1-10-2 Nishimabashi	(CL) Sun., Hol.
Green Pharmacy	☎ 047-710-4957	3-27-5 Nishimabashi	(CL) Wed., Sun., Hol. (Sat. PM)
Oak Pharmacy	☎ 047-340-3017	13 Nishimabashi-Saiwaicho	(CL) Sun., Hol.
Yuai Pharmacy Mabashi-ekimae Store	☎ 047-312-0162	3F B-1 Mabashi Station Mall, 179 Mabashi	(CL) Sun., Hol.
Welcia Mabashi Station Nishiguchi Store	☎ 047-346-5531	6 Kuramotocho Nishimahashi	(CL) Sun., Hol.
Aeon Food Style Pharmacy, Shin-Matsudo Branch	☎ 047-301-1498	3-2-2 Shimmatsudo	(CL) Sun., Hol.
Sugi Pharmacy Shinmatsudo-Minami Store	☎ 047-703-7919	3-103 Shinmatsudo	(CL) Sun., Hol.
Nozomi Pharmacy Shinmatsudo Store	☎ 047-718-5326	1013C Wise, 3-17 Shinmatsudo	(CL) Sun., Hol.
Pharmacy Matsumoto Kiyoshi Mabashi Store	☎ 047-345-7788	25 Nishimabashi-Kuramotocho	(CL) Sun., Hol.
AIN Pharmacy Shinmatsudo Store	☎ 047-710-9903	4-141-1 Shinmatsudo	(CL) Sun., Hol. (Sat. PM)
Pharmacy Matsumoto Kiyoshi Shinmatsudo 2chome Store	☎ 047-382-6837	2-78 Shinmatsudo	(CL) Sun., Hol.

8. Takagi Area

Hospital

Chiba-Nishi General Hospital	☎ 047-384-8111	107-1 Kanegasaku	(CL) Sun., Hol. (Sat. PM)	IM, N, RE, GE, CD, PD, GS, OR, PS, NS, CDS, D, U, OBG, OPH, OTO, REH, R, Dent, OS, AN, Clinical Laboratory, Diagnostic Pathology, HEM, NEP, EM, Oncology, Pain Medicine, RES, BS, Collagen Disease
Onda Daini Hospital	☎ 047-387-3761	302 Kanegasaku	(CL) Sun., Hol. (Sat. PM)	P, PC
Matsudo City General Hospital	☎ 047-712-2511	993-1 Sendabori	(CL) Sat., Sun., Hol.	General Medicine, IM, HEP, RE, GS, PD, BS, OBG, OR, OPH, OTO, U, N, NS, D, Palliative Care, CD, AN, PDS, CDS, GIS, CSP, GE, PS, CHE, RES, Pediatric Neurosurgery, Diagnostic Pathology, OS, NEO, EM, R, RHU, A, DIA
Tokiwadaira Central Hospital	☎ 047-387-4121	6-1-8 Tokiwadaira	(CL) Sun., Hol., Year-end and New Year Holidays (12/30~1/3) (Mon. Sat. PM)	IM, GS, OR, REH, PC, P, GE, RE, DHA, GIS
Sanwa Hospital	☎ 047-712-0202	7-379 Higurashi	(CL) Sun., Hol., Year-end and New Year Holidays (Sat. PM)	IM, BS, OR, PS, R, U, GE, A, CD, RE, D, GIS, NS, Endoscopy, Collagen Disease, RHU, REH
Matsudo Makinohara Hospital	☎ 047-712-2756	4-32-1 Gokounishi	(CL) Sun., Hol., Year-end and New Year Holidays (Sat. PM)	IM, REH, OR

Clinic

Yabashira Dermatology Clinic	☎ 047-311-7177	3F Fumiya Bldg., 27-9 Kanegasaku	(CL) Thu., Sun., Hol. (Sat. PM)	A, PS, D
Yone Family Clinic	☎ 047-383-3337	301-61 Kanegasaku	(CL) Thur., Sun., Hol.	IM, RE, A, U, GE, GS, Pain, Thyroid, BS
Uno Clinic	☎ 047-386-4822	408-290 Kanegasaku	(CL) Wed., Sun., Hol. (Sat. PM)	IM, CD
Matsudo Surgery and Internal Medicine Clinic	☎ 047-311-5757	5-3-13 Gokonishi	(CL) Mon., Thur., Sat., Sun., Hol. (Tue., Wed., Fri. AM)	IM, GE, CD, GS
Kadono Clinic	☎ 047-384-9639	1F Hasegawa Residence, 1-14-1 Tokiwadaira	(CL) Wed., Hol. (Mon., Sat., Sun. PM)	IM, GS, OR, D, U

Dotare Internal Medicine Clinic	☎ 047-394-0600	1-20-3 Tokiwadaira	(CL) Sun., Hol. (Sat. PM)	IM
Akiyama Clinic	☎ 047-387-5556	2-14-9 Tokiwadaira	(CL) Thur., Sun., Hol. (3rd Wed., Sat. PM)	IM, RE, GE, CD, A, GS, D
Tokiwadaira Ohisama Clinic	☎ 047-711-7531	2-24-2 Tokiwadaira	(CL) Sun., Hol.	IM, OR, B, Thyroid
Tatsumi Children's Clinic	☎ 047-703-9780	3F Seven Town Tokiwadaira, 3-10-1 Tokiwadaira	(CL) Wed., Sun., Hol. (Sat. PM)	PD
Kawana Eye Clinic	☎ 047-384-9898	Room 304, 3F Seven Town Tokiwadaira, 3-10-1 Tokiwadaira	(CL) Wed., Sun., Hol. (Thur., Sat. PM)	OPH
Takahashi ENT Clinic	☎ 047-394-6306	3F Seven Town Tokiwadaira, 3-10-1 Tokiwadaira	(CL) Wed., Sun., Hol. (Sat., PM)	OTO, Ped. OTO
Wakaba Family Tokiwadaira-ekimae Internal Medicine Clinic	☎ 047-316-2200	3F Seven Town Tokiwadaira, 3-10-1 Tokiwadaira	(CL) Wed., Sun., Hol. (Sat. PM)	IM, DIA, CD, RE, GE, CH
Chiyoda Orthopedic, Rheumatology and Rehabilitation Clinic	☎ 047-375-8875	1F Iijima Bldg., 3-11-6 Tokiwadaira	(CL) Wed., Sun., Hol. (Sat. PM)	OR, RHU, REH
Mori Clinic	☎ 047-387-7132	5-9-17 Tokiwadaira	(CL) Thur., Sun., Hol. (Sat. PM)	IM, PD, D, AN
Niwa ENT Clinic	☎ 047-387-1373	5-11-17 Tokiwadaira	(CL) Thu., Sun., Hol. (Sat. PM)	OTO
Goko Orthopedic and Internal Medicine Clinic	☎ 047-385-0710	1F Excel Global Bldg, 5-12-3 Tokiwadaira	(CL) Hol. (Sat., Sun. PM)	OR, IM, RHU, D, REH
Kaori Children's Clinic	☎ 047-311-2500	Room 201, 2F Dai-issen Bldg., 5-12-6 Tokiwadaira	(CL) Thur., Sun., Hol. (Sat. PM)	PD
Sakuradori Internal Medicine Clinic Oshima	☎ 047-394-7955	1F Nakayama Bldg., 5-14-25 Tokiwadaira	(CL) Sun., Hol. (Sat. PM)	IM
Tadokoro Clinic	☎ 047-387-5636	5-16-3 Tokiwadaira	(CL) Tue., Wed., Thur., Fri., Sat., Sun., Hol.	IM
Yamaguchi Eye Clinic	☎ 047-702-3030	5-17-8 Tokiwadaira	(CL) Sun., Hol. (Sat. PM)	OPH
Kubota Clinic Matsudo Goko	☎ 047-710-7411	1F Goko Dai-ichi Seimei Bldg., 5-18-1 Goko	(CL) Sun., Hol. (Wed. PM)	U, IM, D, A, GS, Cosmet D
Tokiwadaira Neurology Clinic	☎ 047-384-3121	Room 202, 2F 5-20-1 Tokiwadaira	(CL) Thur., Sun., Hol. (Wed. PM)	P, PC
Morita Dermatology Clinic	☎ 047-388-5732	2F Nakayama Bldg., 5-20-7 Tokiwadaira	(CL) Thur., Sun., Hol. (Tue., Sat., PM)	A, D, U
Hanawa Clinic	☎ 047-388-0707	9-12 Tokiwadairanishikubocho	(CL) Thur., Sun., Hol.	IM, GE, GS, PR
Rashibaya Clinic	☎ 047-383-5533	17-15 Tokiwadairajinyamae	(CL) Sun., Hol. (Wed., Sat. PM)	IM, GE, GS, GIS
Tokatsu Clinic Yabashira	☎ 047-391-9171	Yabashira Station No. 2 Bldg., 1-1-1 Higurashi	(CL) Sun., Hol.	HD
Mitsui Clinic	☎ 047-392-1013	3F RG Yabashira Bldg., 1-16-1 Higurashi	(CL) Sun., Hol. (Thur., Sat. PM)	IM, CDS, CD
Yabashira Sanwa Clinic	☎ 047-312-8830	2F Higurashi Bldg., 1-16-2 Higurashi	(CL) Sun., Hol. (Sat. PM)	IM, BS, D
Uruoi Dermatology Clinic	☎ 047-391-3237	1-16-7 Higurashi	(CL) Sun., Hol. (Fri. AM, Sat. PM)	A, PS, CHD, Cosmet D
Yabashira Midorino Orthopedic Clinic	☎ 047-312-8877	1-17-1 Higurashi	(CL) Wed., Sun., Hol. (Sat. PM)	OR, REH
Adachi Chuo Clinic	☎ 047-386-0088	2-2-1 Higurashi	(CL) Sun., Hol. (Wed. & Sat. PM)	GE, A, GS, Proctology
Uehara Children's Clinic	☎ 047-311-3131	1F Win Excellence III, 2-3-1 Higurashi	(CL) Wed., Sun., Hol. (Sat. PM)	A, PD
Yabashira Yoshizawa Mental Health Clinic	☎ 047-383-8822	2F Park Heights Yabashira, 2-5-17 Higurashi	(CL) Thur., Sun., Hol. (Sat. PM)	P, PC
Yabashira Eye Clinic	☎ 047-703-7901	2-8-37 Higurashi	(CL) Tue., Sun., Hol. (Wed., Sat. PM)	OPH
Sophia Clinic Masuda	☎ 047-392-1137	4-9-1 Higurashi	(CL) Wed., Thur., Sun., Hol.	P, PC
Ichikawa Children's Clinic	☎ 047-383-2312	1F Beans Yabashira, 5-191 Higurashi	(CL) Sun., Hol. (Wed., Sat. PM)	PD, A
Cosmos Internal Medicine Clinic	☎ 047-385-8621	1F M-PART IV Higurashi Bldg., 5-194 Higurashi	(CL) Thur., Sun., Hol. (Tue., Sat. PM)	IM, A
Otsuka Clinic	☎ 047-384-2323	5-210 Higurashi	(CL) Thur., Sun., Hol. (Mon., Tue., Wed., Fri., Sat. PM)	U
Goto Clinic	☎ 047-384-7471	6-123-1 Higurashi	(CL) Tue., Sun., Hol. (Sat. P.M.)	IM, PD
Okamura Gastroenterology and Surgery Clinic	☎ 047-384-3667	1-23-6 Makinohara	(CL) Thur., Sun., Hol.	GE, GS, AN
Heart Clinic Makinohara	☎ 047-382-6047	1-193 Makinohara	(CL) Thur., Sun., Hol. (Sat. PM)	IM, DIA, CD, A
Makinohara Clinic	☎ 047-389-8311	2-48-5 Makinohara	(CL) Wed., Thu., Sun., Hol. (Sat. PM)	IM, GE, GS, OR, D
Juno Vesta Clinic Hatta	☎ 047-385-3281	2-92 Makinohara	(CL) Wed., 2nd Sat., Sun., Hol. (Mon., Sat. PM)	OBS, GYN
Iwa-asa Ophthalmics	☎ 047-710-5571	5-228 Higurashi	(CL) Sun., Hol. (Sat. PM)	OPH
Yabashira Kidney Clinic	☎ 047-311-6311	5F 2nd Nichuu Bldg., 1-15-1 Higurashi	(CL) Wed., Fri. other than the 2nd, Sat., Sun., Hol. (Reservation required)	HD, NEP

Shin-Yahashira Naika Seikeigeka	☎ 047-389-8511	17-12 Tokiwadaira Jinyamae	(CL) Thu., Sun., Hol.	OR, REH, IM
Sakura-dori Dermatology Clinic	☎ 047-701-7216	1F Shinyahashira Eki-mae Excellent City, 9-1 Tokiwadaira-jinyamae	(CL) Hol. (Sat., Sun., PM)	D, A
Matsudo Tokiwadaira Clinic for Digestive Diseases	☎ 047-311-1371	2F, 1-8 Tokiwadaira	(CL) Thu., Sun., Hol.	IM, GE
Kubota Pediatric Clinic Matsudo Goko	☎ 047-711-6610	#106 Charnay 95, 5-17-10 Tokiwadaira	(CL) Wed., Sun., Hol. (1st Thu. & Sat. PM)	IM, PD, D
Matsudo Tokiwadaira Iida Orthopedic Kinematics Rehabilitation Clinic	☎ 047-703-9238	2F, 1-8 Tokiwadaira	(CL) Wed., Sun., Hol. (Sat. PM)	OR, PRH, Sports Medicine

Dental Clinic

Tanaka Orthodontics	☎ 047-389-6655	7F Tanaka Bldg., 45-4 Kanegasaku	(CL) Mon., Thur., Sun., Hol.	D, ORT
Michiru Dental Office Goko	☎ 047-387-1230	408-290 Kanegasaku	(CL) Mon., Thu., Sun., Hol.	D, DP, OS
Goko Higashiguchi Dental Clinic	☎ 0120-973-234	408-380 Kanegasaku	(CL) Fri., Sun., Hol.	D, ORT, DP
Nakayama Dental Office	☎ 0120-971-886	419-55 Kanegasaku	(CL) Sun., Hol.	D, DP, OS, ORT
Tokiwadaira Dental Office	☎ 047-384-1220	1-5-15 Tokiwadaira	(CL) Wed., Sun., Hol.	D
Hiraga Dental Office	☎ 047-388-3188	1-25-10 Tokiwadaira	(CL) Thur., Sun., Hol.	D, DP
at Murayama Dental Clinic	☎ 047-394-5050	A-2 Sakura Avenue, 2-9-8 Tokiwadaira	(CL) Sun., Hol. (Wed., Sat. PM)	D, ORT, DP, OS
Yoshida Shoji Dental Office	☎ 047-389-2244	201 Okada Bldg., 3-1-2 Tokiwadaira	(CL) Thur., Sun., Hol.	D
Tsukamoto Dental Office	☎ 047-387-2916	3-2-8 Tokiwadaira	(CL) Thur., Sun., Hol.	D, ORT, DP
Fujiwara Dental Office	☎ 047-704-5150	3F Seven Town Tokiwadaira, 3-10-1 Tokiwadaira	(CL) 1st/3rd/4th/5th Wed., 2nd Thu., Hol.	D, ORT, DP, OS
Tomiyama Dental Office	☎ 0120-831-184	5F Seiyu, Tokiwadaira Branch, 3-11-1 Tokiwadaira	(CL) Hol.	D, ORT, DP, OS
Goto Dental Office	☎ 047-384-7566	107 Sun Villa Tokiwadaira, 5-8-1 Tokiwadaira	(CL) (Sun., Hol. PM)	D
Hashimoto Dental Office	☎ 047-384-7266	5-13-8 Tokiwadaira	(CL) Wed., Sun., Hol. (Thu. & Sat. PM)	D, ORT, DP
Goko Dental Office	☎ 047-384-7556	3F Hasuike Bldg., 5-18-3 Tokiwadaira	(CL) Thur., Sun., Hol.	D, DP, OS
Santoku Dental Office	☎ 047-386-4182	5-19-1 Tokiwadaira	(CL) Sun., Hol.	D
Goko Peace Dental Office	☎ 047-369-7809	5-21-8 Tokiwadaira	(CL) Tue., Hol.	D, ORT, DP, OS
Onda Dental Clinic	☎ 047-386-6482	5-25-11 Tokiwadaira	(CL) Thur., Sun., Hol.	D, ORT, DP, OS
Family Dental Office	☎ 047-388-9391	302 Kamioka Bldg., 5-28 Tokiwadaira	(CL) Wed., Sun., Hol.	D
Hara Dental Office	☎ 047-387-8197	6-19-2 Tokiwadaira	(CL) Thur., Sun., Hol.	D, ORT, DP, OS
Higashi Dental Office	☎ 047-388-1498	7-4-3 Tokiwadaira	(CL) Thur., Sun., Hol.	D, DP, OS
Narushima Dental Office	☎ 047-387-0894	7-19-14 Tokiwadaira	(CL) Tue., Thur., Sun., Hol. (Sat. PM)	D, DP, OS
Nomoto Dental Office	☎ 047-386-3055	22-25 Tokiwadairanishikubocho	(CL) Thur., Sun., Hol.	D
Fukushima Dental Office	☎ 047-387-1096	4-11 Tokiwadairafutabacho	(CL) Sun., Hol.	D
Yuhkari Dental Office	☎ 047-388-0620	12-2 Tokiwadairayanagicho	(CL) Thu., Sun., Hol.	D, DP, OS, ORT
Yabashira Dental Clinic Station Building Office	☎ 047-384-4182	2F Shinkeisei Yabashira Sta. Bldg., 1-1-2 Higurashi	(CL) (Hol. PM)	D, ORT
K Smile Dentist	☎ 047-387-1182	2F Oikawa Bldg., 1-3-1 Higurashi	(CL) Sun., Hol.	D, ORT, DP, OS
Yabashira Dental Office	☎ 047-385-3591	1-5-8 Higurashi	(CL) Sun., Hol.	D
Kyodo Dental Office Shinyabashira	☎ 047-711-5201	1-6-1 Higurashi	(CL) Sun., 2nd/4th Fri., 1st/3rd Sat., Hol.	D, DP, OS
Rabbit Dental Office	☎ 047-392-8911	3F RG Yahashira Bldg., 1-16-1 Higurashi	(CL) Hol.	D, ORT, DP, OS
Higurashi Dental Office	☎ 047-386-3394	5-55 Higurashi	(CL) Thur., Sun., Hol.	D, DP, OS
Oasis Dental Maintenance	☎ 047-703-8349	1F Green Hill Matsudo, 5-193 Higurashi	(CL) Hol.	D, ORT, DP, OS
Matsushita Dental Office	☎ 047-311-1187	6-103 Higurashi	(CL) Thur., Sun., Hol.	D, ORT, DP, OS
Dental Office Makinohara	☎ 047-388-4182	1-89 Makinohara	(CL) Wed., Sun., Hol.	D, ORT, DP
Mari Dental Clinic	☎ 047-385-4183	101 Arc Matsudo Makinohara, 1-93 Makinohara	(CL) Thur., Sun., Hol.	D, DP
Makinohara-danchi Dental Office	☎ 047-704-5677	Makinohara Danchi 1-21-105, 2-5 Makinohara	(CL) Hol. (Wed., Sat., Sun. P.M.)	D, DP, OS

Makinohara Dental Office	☎ 047-385-2788	435-4 Makinohara	(CL) Thur., Sun., Hol.	D, ORT, OS, DP
Sakura Terrace Dental Clinic	☎ 047-375-8535	1F Excellent City Shinyahashira Ekimae, 9-1 Tokiwadaira Jinyamae	(CL) Sun., Hol. (Thu. PM)	D, ORT, DP, OS
Nishikubocho Dental Office	☎ 047-386-2898	2-46 Nishikubocho, Tokiwadaira	Reservation-based	D, DP

Pharmacy

Pfercos Pharmacy Shiinoki-nishi	☎ 047-311-2261	88-6 Kanegasaku	(CL) Sun., Hol. (Sat. PM)	
Ain Pharmacy Chiba-nishi Store	☎ 047-700-5891	89-5 Kanegasaku	(CL) Sun., Hol.	
Ohana Pharmacy Chiba-nishi Store	☎ 047-700-5377	93-3 Kanegasaku	(CL) Sun., Hol. (Sat. PM)	
Yuai Pharmacy Shinkanegasaku Store	☎ 047-711-5507	303-138 Kanegasaku	(CL) Sun., Hol. (Sat. PM)	
Yuai Pharmacy Kanegasaku Store	☎ 047-710-0199	408-169 Kanegasaku	(CL) Sun., Hol.	
Karatachi Pharmacy	☎ 047-710-2785	411-1 Kawarazuka	(CL) Sun., Hol.	
Pharmacy Kusurino Fukutaro Tokiwadaira-itchohome Store	☎ 047-394-5429	1-2-12 Tokiwadaira	(CL) Sat., Sun., Hol.	
Pfercos Pharmacy Shiinoki	☎ 047-394-5255	1F Grand-Mère Tokiwadaira, 1-11-9 Tokiwadaira	(CL) Sun., Hol. (Sat. PM)	
Sakuradori Pharmacy	☎ 047-394-7575	2-15-11 Tokiwadaira	(CL) Thur., Sun., Hol. (Sat. PM)	
Yuai Pharmacy Tokiwadaira Store	☎ 047-394-6001	A-2 Tokiwadaira Danchi, 2-24-2 Tokiwadaira	(CL) Sun., Hol. (Sat. PM)	
Sundrug Tokiwadaira Pharmacy	☎ 047-311-5171	1F Seven Town Tokiwadaira, 3-10-1 Tokiwadaira	(CL) —	
Welcia Tokiwadaira Store	☎ 047-394-6462	4-8-19 Tokiwadaira	(CL) Hol.	
Pfercos Pharmacy Sakuranoki	☎ 047-389-9720	5-8-12 Tokiwadaira	(CL) Thur., Sun., Hol. (Sat. PM)	
Suzuki Pharamacy Matsudo Goko Store	☎ 047-711-9586	1F Akiyoshi Bldg., 5-11-19 Tokiwadaira	(CL) Hol. (Sun. PM)	
Sogo Pharmacy Goko Store	☎ 047-704-6701	1F No. 1 Izumi Bldg., 5-12-6 Tokiwadaira	(CL) Sun., Hol. (Sat. PM)	
Pharmacy Matsumoto Kiyoshi Goko-ekimae-dori Store	☎ 047-383-7322	5-17-7 Tokiwadaira	(CL) Sun., Hol.	
Keyaki Pharmacy	☎ 047-712-0504	1F Goko Dai-ichi Seimei Bldg., 5-18-1 Tokiwadaira	(CL) Sun., Hol. (Wed. PM)	
Goko Pharmacy	☎ 047-385-0260	5-17-15 Tokiwadaira	(CL) Sun., Hol.	
Ayame Pharmacy Tokiwadaira Store	☎ 047-382-6085	6-1-18 Tokiwadaira	(CL) Sun., Hol. (Sat. PM)	
Pfercos Pharmacy Tokiwadaira	☎ 047-389-2249	6-1-15 Tokiwadaira	(CL) Sun., Hol. (Sat. PM)	
Welcia Matsudo Makinohara Store	☎ 047-709-3841	6-28-7 Tokiwadaira	(CL) —	
Pfercos Pharmacy Nishikubo	☎ 047-394-1700	13-2 Tokiwadairanishikubocho	(CL) Thur., Sun., Hol.	
Apple Pharmacy Yabashira Store	☎ 047-710-2228	17-15 Tokiwadairajinyamae	(CL) Hol. (Sun. PM)	
Pharmacy Matsumoto Kiyoshi Yahashira-ekimae Store	☎ 047-394-6250	1-15-1 Higurashi	(CL) Sun., Hol.	
Pharmacy Okusuri-Hompo Yahashira Store	☎ 047-710-7128	1F Higurashi Bldg., 1-16-2 Higurashi	(CL) Sun., Hol. (Sat. PM)	
Flower Pharmacy Yahashira-ekimae Store	☎ 047-711-8241	1F Ambiru Bldg., 1-17-1 Higurashi	(CL) Sun., Hol. (Sat. PM)	
Sumirekampo Pharmacy	☎ 047-361-0721	1-19-1 Higurashi	(CL) Sun.	
Aisei Pharmacy Yahashira Store	☎ 047-384-6525	Green Plaza Yahashira No. 1, 2-3-15 Higurashi	(CL) Sun., Hol.	
Makiba Pharmacy	☎ 047-311-2201	1F Beans Yahashira, 5-191 Higurashi	(CL) Sun., Hol. (Wed., Sat. PM)	
Azami Pharmacy	☎ 047-311-1700	A Grandis Shinyabashira, 5-195 Higurashi	(CL) Sun., Hol. (Sat. PM)	
Lemon Pharmacy	☎ 047-710-7639	5-239 Higurashi	(CL) Sun.	
Yuai Pharmacy Makinohara Store	☎ 047-394-7800	A-101 Villa Sun Road, 1-19 Makinohara	(CL) Sun., Hol.	
Matsudo Choseido Pharmacy	☎ 047-389-3674	2-370-105 Makinohara	(CL) —	
QoI Pharmacy Matsudo Store	☎ 047-711-8189	1024-7 Sendabori	(CL) Sun., Hol. (Sat. PM)	
Yuai Pharmacy Matsudo Center Store	☎ 047-712-2771	1083-1 Sendabori	(CL) Sat., Sun., Hol.	
Aoi Pharmacy	☎ 047-343-3333	1018-1 Sendabori	(CL) Sun., Hol. (Sat. PM)	
Pharmacy Kusurino Fukutaro Sendabori Store	☎ 047-345-2229	1113-6 Sendabori	(CL) Sat., Sun., Hol.	
Pharmacy Matsumoto Kiyoshi Matsudo Sendabori Store	☎ 047-349-2340	1843 Sendabori	(CL) Sun., Hol. (Sat. PM)	
Dispensing Pharmacy Matsumoto Kiyoshi Sendabori Store	☎ 047-347-2051	1845-1 Sendabori	(CL) Sat., Sun., Hol.	

Yac's Drug Store - Yabashira Pharmacy	☎ 047-710-7291	1487-3 Sendabori	(CL) Sun., Hol.
Tokiwadaira Pharmacy	☎ 047-388-9830	1F Seven-Town, 3-10-1 Tokiwadaira	(CL) Sat., Sun., Hol.
Create Pharmacy Matsudo Tokiwadaira Store	☎ 047-311-2700	1F, 1-8 Tokiwadaira	(CL) Sun., Hol.
WIN Pharmacy Matsudo Yabashira Store	☎ 047-712-2318	9-2 Tokiwadaira-Jinyamae	(CL) (Sat. & Sun. PM)
Keyaki Pharmacy Shotengai Store	☎ 047-712-1126	#102 Charnay 95, 5-17-10 Tokiwadaira	(CL) Wed., Sun., Hol. (Sat. PM)

9. Gokomutsumi Area

Hospital

Goko Hospital	☎ 047-311-5550	8-40-1 Goko	(CL) Sun. (Sat. PM)	IM, GS, OR, D, REH, U, R, CRS, GE, CD, RE, NS, GIS
----------------------	----------------	-------------	---------------------	--

Clinic

Shin Tokyo Clinic Matsuhidai	☎ 047-384-3111	27 Kushizakiminamicho	(CL) Sun., Hol.	IM, DIA, CD, OR, D, U, HEP
Matsudo Daiichi Clinic	☎ 047-712-0266	4-34-3 Goko	(CL) Sun., Hol.	IM, HD
Ueno Internal Medicine Clinic	☎ 047-388-2870	5-27-4 Goko	(CL) Tue., Sun., Hol. (Thu., Fri., & Sat. PM)	IM, A, Kampo IM
Seki Orthopedic Clinic	☎ 047-311-7770	1F No. 1 Kokubun Bldg., 7-55-1 Goko	(CL) Thur., Sun., Hol. (Sat. PM)	IM, OR, REH
Suzuki Orthopedic Clinic	☎ 047-387-1611	2-19-4 Goko	(CL) Sun., Hol. (Wed., Sat. PM)	IM, GS, OR, REH, RHU
Yonezawa Clinic	☎ 047-387-5550	2-22-12 Gokominami	(CL) Tue., Sat., Hol.	IM, PD, D
Sakura Eye Clinic	☎ 047-388-4416	2-32-1 Gokominami	(CL) Wed., Sun., Hol. (Sat. PM)	OPH
Rokkodai Internal Medicine and Gastroenterology Clinic	☎ 047-385-2251	2-18-4 Rokkodai	(CL) Wed., Sun., Hol. (Sat. PM)	IM, GE
Yokozeki Clinic	☎ 047-387-2027	2-58 Rokkodai	(CL) Sun., Hol. (Sat. PM)	IM, CD, PD
Miyoshi Dermatology Clinic	☎ 047-383-1543	3-81-2 Rokkodai	(CL) Tue., Wed., Sun., Hol. (Fri. AM, Sat. PM)	D
Nagata Children's Clinic	☎ 047-383-1500	6-93-1 Rokkodai	(CL) Sun., Hol. (Wed., Sat. PM)	PD
Okuda Orthopedic Clinic	☎ 047-311-8010	2-7-3 Mutsumi	(CL) Wed., Thu., Sun., Hol.	OR, REH
Matsudo Chuo Ophthalmology	☎ 047-394-6666	7-28-1 Rokkodai	(CL) Thur., Sun., Hol. (Sat. PM)	OPH
Home Clinic Rokkodai	☎ 047-710-8238	7-28-1 Rokkodai	(CL) Sun., Hol. (Sat. PM)	IM, GE, CD, A

Dental Clinic

Yamamoto Dental Clinic	☎ 047-389-8841	19 Kushizaki-Minamicho	(CL) Thur., Hol.	D, DP, OS, ORT
Koda Dental Clinic	☎ 047-384-6696	3-6-1 Goko	(CL) Wed., Sun., Hol.	D, ORT, DP, OS
Noguchi Dental Office	☎ 047-712-0981	3-25-24 Goko	(CL) Thur., Sun., Hol.	D, ORT, DP, OS
U Dental Office	☎ 047-385-5373	2-35-1 Gokonishi	(CL) (Sun. & Hol. PM)	D, ORT, DP, OS
Araki Dental Office	☎ 047-383-5182	1-3-22-103 Gokominami	(CL) Sun., Hol. (Thur., Sat. PM)	D, DP, OS
Motoyama Dental Office	☎ 047-388-7141	1-7-16 Gokominami	(CL) Sun., Hol. (Mon., Tue., Wed., Thur., Fri., Sat. AM)	D, DP
Miyajima Dental Office	☎ 047-387-0068	1-14-5 Gokominami	(CL) Thur., Sun., Hol. (Sat. PM)	D, DP, OS
Mikuni Dental Office	☎ 047-383-1170	1F Sympathique Mansion, 2-17-8 Gokominami	(CL) Thur., Hol.	D, ORT, DP, OS
Arai Dental Office	☎ 047-384-7708	2-30-2 Gokominami	(CL) Thur., Sun., Hol.	D
Rise Dental Clinic	☎ 047-393-8181	29-3 Matsuhidai	(CL) Wed., Sun., Hol. (Sat. PM)	D, DP
Matsuhidai Dental Office	☎ 047-384-2862	173-13 Matsuhidai	(CL) Wed., Sun.	D, ORT, DP, OS
Mutsumi Goto Dental Office	☎ 047-384-1223	2-83-2 Rokkodai	(CL) Thur., Sun., Hol.	D, DP
Sun Cherry Dental Office	☎ 047-710-0516	2-124-1 Rokkodai	(CL) Sun., Hol. (2nd Sat.)	D, DP, OS

Nakamura Dental Clinic Rokkodai Office	☎ 047-389-8341	108 Mutsumi Mansion, 4-93-1 Rokkodai	(CL) Thur., Sun., Hol.	D, DP, OS
Wakiya Dental Clinic	☎ 047-384-1580	6-70 Rokkodai	(CL) Thur., Sun., Hol.	D, ORT, DP, OS
Murakami Dental Office	☎ 047-394-6660	6-105 Rokkodai	(CL) Thur., Sun., Hol.	D, DP
Naoi Dental Office	☎ 047-387-6455	7-59 Rokkodai	(CL) Thur., Sun., Hol.	D
Motoshige Dental Clinic	☎ 047-389-6481	7-113-4 Rokkodai	(CL) Mon., Hol.	D, ORT, DP, OS
Fuma Dental Office	☎ 047-383-0600	8-146-18 Rokkodai	(CL) Thur., Sun., Hol.	D, ORT, DP
Mutsumi Dental Clinic	☎ 047-385-2502	3-7-3 Mutsumi	(CL) Thur., Sun., Hol.	D, ORT, DP, OS
Okubo Dental Clinic	☎ 047-384-1982	5-25-2 Mutsumi	(CL) Thu., Sun., Hol. (Wed. & Sat. PM)	D
Nagasaka Dental Office	☎ 047-385-3788	6-39-21 Mutsumi	(CL) Thur., Sun., Hol. (Sat. PM)	D
Ogoshi Dentistry	☎ 047-712-1010	7-66-1 Goko	(CL) Sun., Hol.	D, DP, OS
Nano Dental Clinic	☎ 047-386-5000	2F Platz Goko, 8-44-6 Goko	(CL) Wed.	D, DP, ORT, OS

Pharmacy

Cocokara Fine Drugstore Matsuhidai Store	☎ 047-384-3110	26 Kushizakiminamicho	(CL) Sun., Hol.
Welcia Matsudo Goko Store	☎ 047-311-8035	4-21-1 Goko	(CL) -
Kitaoka Pharmacy	☎ 047-384-1100	7-55-19 Goko	(CL) Thur., Sun., Hol. (Sat. PM)
Ain Pharmacy Goko Store	☎ 047-394-1193	1F Goko School Heights, 8-39-5 Goko	(CL) Sun., Hol.
Welcia Matsudo Gokonishi Store	☎ 047-394-0532	2-37-1 Gokonishi	(CL) Sun.
Pharmacy Matsumoto Kiyoshi Gokonishi Store	☎ 047-394-0808	3-2-1 Gokonishi	(CL) -
Welcia Matsudo Motoyama Store	☎ 047-706-2413	1-1-5 Gokominami	(CL) -
Yamazaki Pharmacy	☎ 047-385-9123	2-32-4 Gokominami	(CL) Wed., Sun., Hol. (Sat. PM)
Rokkodai Pharmacy	☎ 047-701-8561	2-18 Rokkodai	(CL) Wed., Sun., Hol. (Sat. PM)
Flüsse Apotheke Pharmacy	☎ 047-702-7825	2-121 Rokkodai	(CL) Sun., Hol. (Sat. PM)
Takumi Pharmacy	☎ 047-382-6346	3-81-3 Rokkodai	(CL) Wed., Sun., Hol.
Yuai Pharmacy Rokkodai Store	☎ 047-311-0980	6-67 Rokkodai	(CL) Sun., Hol. (Wed., Sat. PM)
Welcia Matsudo Rokkodai Store	☎ 047-394-5288	7-20-1 Rokkodai	(CL) -
Intoron Pharmacy, Matsudo Branch	☎ 047-382-6462	7-28-1 Rokkodai	(CL) Sun., Hol. (Sat. PM)
Sun Drug -Rokkodai Pharmacy	☎ 047-703-8910	8-136-1 Rokkodai	(CL) Sun., Hol.
Create Pharmacy Matsudo Rokkodai Store	☎ 047-389-2337	2-96 Rokkodai	(CL) Sun., Hol.
Motoyama Pharmacy	☎ 047-385-7951	2-15-13 Gokominami	(CL) Sun., Hol. (Sat. PM)

10. Kogane Area

Hostipal

Yamamoto Hospital	☎ 047-341-3191	2-7-10 Koganekiyoshigaoka	(CL) Sun., Hol., Year-end and New Year Holidays	IM, N, GE, CD, GS, OR, D, U, PR, RE
Okura Memorial Hospital	☎ 047-341-5711	133-1 Oyaguchi	(CL) Wed., Sun., Hol.	IM, N, REH

Clinic

Takahashi Clinic	☎ 047-394-2211	2-72 Kode	(CL) Wed., Sun., Hol. (Fri. & Sat. PM)	IM, GE, CD, PD, CH
Cam Clinic	☎ 047-710-0990	2-73-1 Kode	(CL) Mon., Tue., Wed., Fri., Sun., Hol.	IM, Kampo IM (Medical treatment at one's own expense)

Mimura Orthopedic Clinic	☎ 047-345-5505	7F Takahashi Bldg., 3 Kogane	(CL) Thur., Sun., Hol. (Sat. PM)	RHU, OR
Shiinoki Clinic	☎ 047-312-1717	7F Takahashi Bldg., 3 Kogane	(CL) Sat., Sun., Hol.	IM, P
Tokatsu Eye Clinic	☎ 047-343-0020	3F Taishodo Bldg., 8-6 Kogane	(CL) Hol. (Sun. PM)	OPH
Kitakogane Clinic	☎ 047-343-2960	16-5 Kogane	(CL) Wed., Sun. (Except for 1st Sun AM), Hol.	IM, DHA, NEP
Harada Children's Clinic	☎ 047-340-6767	No. 2 Takahashi Bldg., 44-8 Kogane	(CL) Thur., Sun., Hol. (Sat. PM)	PD
Koizumi Obstetrics and Gynecology Clinic	☎ 047-342-1071	1-12-16 Koganekiyoshigaoka	(CL) Thur., Sun., Hol. (Tue., Sat. PM)	OBG
Ito Clinic	☎ 047-341-1368	4-335 Oganedaira	(CL) Sun., Hol. (Sat. PM)	IM, PD
Ekimae Clinic Internal Medicine/ Psuchosomatic Medicine	☎ 047-346-6655	5F Taishodo Bldg., 8-6 Kogane	(CL) Thu., Sun., Hol. (Mon. AM)	IM, PC
Hoshino Home Care Clinic	☎ 047-711-5123	103 Chambord Shimmatsudo, 3-20-2 Kogane Kiyoshigaoka	(CL) Reservation required	IM
Kitakogane Kojima ENT Clinic	☎ 047-393-8714	1F MK Kogane Bldg., 44-5 Kogane	(CL) Thur., Sun., Hol. (Sat. PM)	OTO, A
Kitakogane Mental Clinic	☎ 080-9280-7397	401 Kitakogane Bldg., 443 Kogane	(CL) Mon., Tue., Fri.	P, PS

Dental Clinic

Crystal Dental Office	☎ 047-345-8901	228-5 Koya	(CL) Tue., Sun., Hol.	D, ORT, DP
Kode Dental Office	☎ 047-347-8824	2-155-2 Kode	(CL) Tue. (AM of Mon., Wed., Thu., Fri. and PM of Sun., & Hol.)	D, ORT, DP, OS
Abe Dental Office	☎ 047-342-2281	3F Takahashi Bldg., 3 Kogane	(CL) Thur., Sun., Hol.	D, DP
Egi Dental Office	☎ 047-344-9998	5F Okuma Bldg., 8-4 Kogane	(CL) Sun., Hol.	D, PD, OS
Handa Dental Office	☎ 047-344-5280	16-5 Kogane	(CL) Wed., Sun., Hol. (Thur. PM)	D
Sakura Dental Office	☎ 047-347-8211	1F Bois de Kogane, 40-19 Kogane	(CL) Sun., Hol.	D, DP, OS
Honda Dental Office	☎ 047-341-2441	157-5 Kogane	(CL) Hol.	D, DP, OS
Kogane Familiar Dental Office	☎ 047-711-7585	444-1 1F Kogane	(CL) Wed., Sun., Hol. (Tue. PM)	D, ORT, DP, OS
Haneda Dental Office	☎ 047-309-4618	447-8 Kogane	(CL) Sun., Thu., Hol.	D, ORT, DP, OS
Watanabe Dental Clinic	☎ 047-344-7734	1-4-1 Koganekiyoshigaoka	(CL) Thur., Sun., Hol.	D
Kiyoshigaoka Dental Clinic	☎ 047-343-6862	1-13-9 Koganekiyoshigaoka	(CL) Thur., Sun.	D, DP, OS, ORT
Aozora Dental Clinic	☎ 047-702-3016	2-109-10 Oganedaira	(CL) Wed., Sun., Hol.	D, ORT, DP, OS
Sakuma Dental Office	☎ 047-344-1400	3-179 Oganedaira	(CL) Thur., Hol.	D, DP, OS
Oyaguchi Dental Clinic	☎ 047-348-8841	383-13 Oyaguchi	(CL) Thur., Sun., Hol.	D
Okada Dental Office	☎ 047-341-1460	415-10 Oyaguchi	(CL) Thur., Sun., Hol. (Sat. PM)	D
Okuma Dental Office	☎ 047-346-8800	1-280 Nakakanasugi	(CL) Wed., Sun., Hol.	D, DP
Tonohiraga Dental Office	☎ 047-341-7576	52-14 Tonohiraga	(CL) Thur., Sun., Hol.	D, DP, OS
Kitakogane-ekimae Dental Office	☎ 047-348-4141	202 Maison Kitakogane, 241-2 Higashihiraga	(CL) Wed., Thur., Sun., Hol.	D, DP
Ito Dental Office	☎ 047-343-6900	151-2 Futatsugi	(CL) Thur., Sun., Hol.	D, ORT, DP

Pharmacy

Aeon Pharmacy Kitakogane Store	☎ 047-342-6212	2F Aeon Kita-Kogane, 1 Kogane	(CL) -
Apios Pharmacy	☎ 047-348-4516	1F Aeon Kita-Kogane, 1 Kogane	(CL) Hol.
Pharmacy Matsumoto Kiyoshi Kogane Store	☎ 047-344-1363	435-1 Kogane	(CL) Sun., Hol. (Sat. PM)
Pfercos Pharmacy Icho	☎ 047-309-6555	2-8-13 Koganekiyoshigaoka	(CL) Sun., Hol.
Cosmos Pharmacy Kitakogane Store	☎ 047-347-3106	316-1 Higashihiraga	(CL) Sun. except for 1st, Hol.
Wing Pharmacy	☎ 047-711-5296	2F Taishodo Bldg., 8-6 Kogane (front of Kita-Kogane Stn.)	(CL) Sun., Hol.
Pharmacy Matsumoto Kiyoshi -Matsudo Oganedaira Store	☎ 047-348-8311	3-194 Oganedaira	(CL) Sun., Hol.
Pharmacy Matsumoto Kiyoshi -Matsudo Kogane Store	☎ 047-375-8998	407-1 Kogane	(CL) Thu., Sun., Hol.
Create Pharmacy Matsudo Oganedaira	☎ 047-347-5157	2-102 Oganedaira	(CL) Sun., Hol.
Create Pharmacy Matsudo Kogane	☎ 047-340-2521	2-23-2 Kogane Kiyoshigaoka	(CL) Sun., Hol.

11.Koganehara Area

Hostipal

Asahi Neurology Rehabilitation Hospital	☎ 047-385-5566	789-1 Kurigasawa	(CL) Sun., Hol.	IM, P, N, REH
--	----------------	------------------	-----------------	---------------

Clinic

Irahara Clinic	☎ 047-347-2231	4-3-2 Koganehara	(CL) Sun., Hol.	OR, IM, REH
Nagato Internal Medicine and Dermatology Clinic	☎ 047-309-7011	4-9-19 Koganehara	(CL) Thur., Sun., Hol. (Sat. PM)	IM, RE, GE, CD, D, A, PD
Kinowaki Clinic	☎ 047-309-5515	5-1-1 Koganehara	(CL) 3rd Thur., Sun., Hol.	IM, GE, GS
Yuhara Obstetrics and Gynecology Clinic	☎ 047-341-6185	5-20-7 Koganehara	(CL) Sun., Hol. (Wed., Sat. PM)	OBS, GYN
Koganehara Clinic	☎ 047-341-1131	6-1-2 Koganehara	(CL) Thur., Sun., Hol.	IM, GS, PD, OR, GE
Tomioka Obstetrics and Gynecology Clinic	☎ 047-342-1078	6-8-11 Koganehara	(CL) Sun., Hol.	OBS, GYN
Kitahara Orthopedic Clinic	☎ 047-343-1016	7-20-15 Koganehara	(CL) Sun., Hol. (Wed., Sat. PM)	REH, OR, D
Yamaguchi Internal Medicine Clinic	☎ 047-340-5888	7-26-11 Koganehara	(CL) 2nd Thur., Sun., Hol. (Wed., Sat. PM)	IM
Morioka Children's Clinic	☎ 047-342-1077	1-33-3 Hachigasaki	(CL) Wed., Sun., Hol. (Sat. PM)	PD
Matsudo Hometown Clinic	☎ 047-711-6910	6-5-4 Koganehara	(CL) Tue., Sun., Hol.	P, PC

Dental Clinic

Hayakawa Dental Office	☎ 047-346-3535	3-15-5 Koganehara	(CL) Thu. Hol. (Sun PM)	D, ORT, DP, OS
Hayashi Dental Office	☎ 047-343-7320	3-16-12 Koganehara	(CL) Thur., Sun., Hol.	D, ORT, DP
Koganehara Dental Office	☎ 047-346-6408	4-12-30 Koganehara	(CL) Thur., Sun., Hol.	D, ORT, DP
Kainohana Dental Clinic	☎ 047-349-4333	4-25-33 Koganehara	(CL) -	D, DP, OS, ORT
Yatsu Dental Office	☎ 047-343-2020	6-5-10 Koganehara	(CL) Thur., Sun., Hol.	D
Hirota Dental Office	☎ 047-394-4618	6-5-21 Koganehara	(CL) Wed., Sun., Hol.	D, ORT, DP, OS
Kurigasawa Dental Office	☎ 047-343-6956	6-8-10 Koganehara	(CL) Thur., Sun., Hol. (Sat. PM)	D
Fujii Dental Office	☎ 047-345-0418	8-2-3 Koganehara	(CL) Thur., Sun., Hol.	D
Shimpo Dental Office	☎ 0120-181-831	9-17-47 Koganehara	(CL) Wed., Sun., Hol.	D, ORT, DP, OS
Gaien Dental Office Matsudo	☎ 047-343-0224	9-24-18 Koganehara	(CL) Thur., Sun., Hol.	D
Nanaio Dentistry Clinic	☎ 047-710-7711	5-29-3 Koganehara	(CL) Thu., Sun., Hol.	D, ORT, DP, OS

Pharmacy

Yuai Pharmacy Koganehara Store	☎ 047-349-3900	4-3-17 Koganehara	(CL) Sun., Hol.
Genki Pharmacy Koganehara Branch	☎ 047-309-3565	1 Terrace Excel You, 4-9-20 Koganehara	(CL) Thur., Sun., Hol.(Sat. PM)
Pfercos Pharmacy Koganehara	☎ 047-340-1914	6-5-20 Koganehara	(CL) Sun., Hol.
Sakura Pharmacy Matsudo Koganehara Store	☎ 047-312-0677	7-18-30 Koganehara	(CL) Sun., Hol., 2nd Thur. (Wed., Sat. PM)
Ishii Pharmacy	☎ 047-312-0015	9-15-26 Koganehara	(CL) Sun., Hol. (Sat. PM)
San-ei Pharmacy Koganehara Store	☎ 047-347-6840	1-34-16 Hachigasaki	(CL) Sun., Hol. (3rd Thur.)
Drug Store Matsumoto Kiyoshi-Koganehara Store	☎ 047-349-5200	6-5-1 Koganehara	(CL) Sun., Hol.
Yu-ai Pharmacy - Kurigasawa Office	☎ 047-382-6035	777-23 Kurigasawa	(CL) Sun., Hol.

地域划分

1. 松户地区	松户 本町 根本 小山 二十世纪丘美野里町
2. 明第1地区	松户新田 野菊野 根本 小根本 岩濑 绿丘 仲井町 吉井町 胡录台 稔台 上本乡
3. 明第2地区	南花岛 荣町 荣町西 樋野口 古崎 北松户 上本乡 竹花 竹花西町
4. 矢切地区	上矢切 中矢切 下矢切 栗山 三矢小台 二十世纪丘柿之木町 二十世纪丘萩町 二十世纪丘丸山町 大桥
5. 东部地区	和名谷 大桥 秋山 纸敷 高冢新田 河原冢 田中新田 二十世纪丘中松町 二十世纪丘户山町 二十世纪丘梨元町 东松户
6. 马桥地区	马桥 新作 中和仓 中根 中根长津町 三月 八崎 八崎绿町
7. 新松户地区	新松户 新松户东 新松户南 新松户北 西马桥 西马桥藏元町 西马桥广手町 西马桥幸町 西马桥相川町 横须贺 旭町 主水新田 七右卫门新田
8. 高木地区	常盘平 常盘平柳町 常盘平双叶町 常盘平西洼町 常盘平阵屋前 千驮堀 金作 日暮 牧之原
9. 五香六实地区	五香六实 五香 五香西 五香南 六实 六高台 六高台西 高柳新田 串崎新田 串崎南町 松飞台
10. 小金地区	小金 小金清志町 小金Kiyoshi丘 小金上总町 二木 二木二叶町 幸谷 大谷口 大金平 中金杉 平贺 东平贺 殿平贺 久保平贺 幸田
11. 小金原地区	小金原 栗泽 根木内 八崎 二木二叶町



请有自己的保健医生和药店



诊疗科室名等简称表

(医院、诊所)		新生儿	新生儿科	肛外	肛肠外科	肾内	肾脏内科
内	内科	儿外	小儿外科	妇产	妇产科	肝内	肝脏内科
心理	心理科	儿皮	小儿皮肤科	产	产科	麻	麻醉科
精	精神科	儿精	儿童精神科	妇	妇科	中内	中医内科
神	脑神经内科	外	外科	乳外	乳腺外科	糖内	糖尿病内科
呼	呼吸内科	骨	骨外科	眼	眼科	化内	化疗内科
呼外	呼吸外科	整	整形外科	耳	耳鼻喉科	急救	急救科
消	消化内科	脑	脑神经外科	气	气管食道内科	(牙科诊所)	
消外	消化外科	心内	心脏内科	康复	康复科	牙	牙科
胃	胃肠内科	心外	心血管外科	放	放射科	正畸	正畸科
循	循环内科	小心外	小儿心血管外科	血外	血管外科	儿牙	小儿牙科
过	过敏反应科	皮	皮肤科	血内	血液内科	牙口	牙科口腔外科
风	风湿科	美皮	美容皮肤科	血透	血液透析科		
小	儿科	肛	肛肠内科	泌	泌尿科		

其他 · (休)→停诊日, 后部 ()内是上午或下午的停诊日

1. 松户地区

诊 所			
松户诊所	☎ 047-710-9738	根本2-20 Lily松户1F	(休)周一·周日·节日 精、心理
佐藤眼科诊所	☎ 047-702-9822	根本3-3	(休)周四·周日·节日(周六下午) 眼
栗原医院	☎ 047-362-3105	根本453	(休)周四·周日·节日(周二、周六下午) 内、循
妇科诊所K	☎ 047-703-7811	根本453-3	(休)周五·节日·第1周日以外(周六下午) 妇
吉野耳鼻咽喉科医院	☎ 047-362-3490	根本472-4	(休)周四·周日·节日 耳
新东京诊所	☎ 047-366-7000	根本473-1	(休)周日·节日 外、消外、乳外、整、脑、呼外、骨、皮、泌、内、耳、呼、美容外、眼、颅外、美皮、神、消、心内、心外、康复、放
新东京Heart诊所	☎ 047-366-3333	根本474-1	(休)周日·节日 心外、心内、糖内、循
津留儿科诊所	☎ 047-703-8941	松户1072-6	(休)周四·周日·节日(周六下午) 小
松户Tower诊所	☎ 047-394-4270	松户1139-2 Lions station tower松户302	(休)不定休 内、小、眼
进藤整形外科	☎ 047-363-2110	松户1139-2 Lions station tower松户401	(休)周日·节日(周六下午) 内、风、骨、康复
耳鼻咽喉科渡边医院	☎ 047-367-3388	松户1147 涌井大厦2F	(休)节日(周日下午) 耳
宫田皮肤科诊所	☎ 047-331-8500	松户1147 涌井大厦5F	(休)周日·节日 过、皮
松户东口武田心理诊所	☎ 047-712-2901	松户1176-2 KAMEI大厦2F 2号室	(休)周四·周日·节日(周六下午) 心理、精
AI Heart诊所松户站前	☎ 047-360-3636	松户1176-4-201	(休)周二·周三·周五·周日·节日 心理、精
由井皮肤科泌尿科医院	☎ 047-365-0306	松户1178 小松大厦5F	(休)周四·周日·节日 过、皮、泌、血内
Cattleya眼科	☎ 047-362-1191	松户1181 atre松户5F	(休)atre体育馆日 眼
松户眼科	☎ 047-331-7311	松户1240-1 Del Sole 松户101	(休)周四·周日·节日(周六下午) 眼
在宅诊所医师会会松户	☎ 047-369-4811	松户1281-29 松户东洋大厦4F	(休)周六·周日·节日 内、精、皮、眼
Holos松户诊所	☎ 047-364-4127	松户1291-1 古贺大厦201号	(休)周一·周日·节日 心理、内、精、肿瘤中内科
松户Hinageshi皮肤科	☎ 047-711-7476	松户1305-25 小畑大厦4F	(休)周四·周日·节日(周六下午) 皮、过
中山儿科诊所	☎ 047-362-2680	松户1315	(休)周四·周日·节日 过、小
立原医院	☎ 047-331-1811	松户1330	(休)周四·周日·节日(周六下午) 内、康复、麻
Cosmo松户诊所	☎ 047-368-1513	松户1333-1 Cosmo松户Station Plaza110	(休)周三·周日·节日(周六下午) 内、骨、外、皮、泌
森田内科·眼科诊所	☎ 047-362-3136	松户1343-3 GrandManoir 1F	(休)周四·周日·节日(周六下午) 内、眼、消、内视镜内
松户内科	☎ 047-308-6121	松户1834-15 CUBIC松户大厦2F	(休)周四·周日·节日(周六下午) 内、糖内
发地医院	☎ 047-362-2531	松户2044	(休)周日·节日(周六下午) 内、消、小
上野整形外科	☎ 047-308-3338	松户2268-1	(休)周四·周日·节日(周六下午) 骨、康复
平野医院	☎ 047-362-2322	本町5-10	(休)周日·节日(周五、周六下午) 内、小
本町诊所循环内科·内科	☎ 047-312-4113	本町6-6	(休)周五·周日·节日(周二上午) 内、循、中内
石冈内科诊所	☎ 047-363-7655	本町6-8 Lime公寓501	(休)周日·节日(周六下午) 内、循
丹野内科·循环内科	☎ 047-308-2830	本町12-15 Pups松户大厦501号室	(休)周五·周日·节日(周六下午) 内、循
武田心理诊所	☎ 047-330-2006	本町14-18 松户Toshio大厦3F	(休)周四·周日·节日(周六下午) 心理、精
曾我内科诊所	☎ 047-308-6677	本町19-16 松户West大厦4F	(休)周三·周日·节日(周六下午) 内、消、胃
松户西口整形诊所	☎ 047-308-3900	本町19-16 松户West大厦2F	(休)周三·周日·节日(周六下午) 骨、康复
东葛诊所未来	☎ 047-366-6150	本町21-2 都市综合第3大厦	(休)周日·节日 内、心理、呼、循、肾内、糖内、人工透析内、睡无
松户Shigeto眼科	☎ 047-711-9886	松户字向山1149 Plare松户5楼	(休)周四·周日 眼
小山内科诊所	☎ 047-710-5173	小山189	(休)周三·周日·节日(周六下午) 内、神、小
F诊所	☎ 047-710-7485	本町12-12中山大厦201	(休)周二·周四·周日·节日 内
松户乳腺诊所	☎ 047-710-0707	松户2000 Vantean 1F	(休)周五·周日·节日(周六下午) 乳外
ARISA上门诊疗所上本乡	☎ 047-301-2454	松户2025-8 宫内公寓楼203	(休)周一·周二·周日·节日 内、外

松户站前诊所	☎ 047-368-0088 本町18-6 一番馆大厦3楼	(休)周四·节日·(第1·3·5周日)	内、消、肝、风
松户Machinaka诊所	☎ 047-707-3456 根本9-17 SKY GRIP201	(休)周二·周五·周六·周日·节日 (周四下午)	内、肾内、外

牙科诊所

大家牙科医院	☎ 047-366-2679 松户1019	(休)周四·周日·节日	牙、儿牙、正畸
Plare牙科	☎ 047-308-8107 松户1149-1 Plare松户6F	(休)-	牙、正畸、儿牙、牙口
Y's牙科诊所松户	☎ 047-364-6675 松户1177 Machi大厦1楼	(休)周四·周日·节日	牙、儿牙、牙口、正畸
平山牙科	☎ 047-367-9631 松户1178 小松大厦4F	(休)周日·节日(周六下午)	牙、牙口、正畸、儿牙
松户Box Hill牙科	☎ 047-366-3663 松户1231 Asuteshio大厦3F	(休)- (盂蓝盆·年终年初有)	牙、儿牙、正畸、牙口
CareCure牙科松户	☎ 047-361-8211 松户1239-2 Yukidoresu大厦1楼	(休)无(年终年初除外)	牙、牙口、正畸
小儿CareCure牙科	☎ 047-393-8455 松户1239-1 SEKINE 2F	(休)无(年终年初除外)	牙、牙口、儿牙、小儿正畸
北原牙科医院	☎ 047-367-5001 松户1276-1 Famille Square松户Leela Commons 103	(休)节日	牙、正畸、儿牙、牙口
武田牙科诊所	☎ 047-366-8887 松户1281-1	(休)周日·节日(周四·周六下午)	牙、儿牙、牙口
松户牙科诊所	☎ 047-364-5308 松户1292-1 城市公寓松户207	(休)周四·周日·节日	牙、儿牙、牙口、正畸
宇佐美牙科医院	☎ 047-362-5207 松户1689	(休)周日·节日	牙
小泉牙科医院	☎ 047-365-2233 松户2058	(休)周四·周日·节日	牙、儿牙、牙口、正畸
森牙科医院二十世纪丘诊所	☎ 047-368-8336 二十世纪丘美野里町171	(休)周四·周日·节日	牙
秋山矫正牙科	☎ 0120-87-0049 本町1-1 松荣馆大厦3楼·4楼	(休)周四·周日·节日	正畸·牙·儿牙·牙口
平冈牙科医院	☎ 047-364-6666 本町2-3 平野第1大厦4F	(休)节日	牙、儿牙、牙口
松户矫正牙科诊所	☎ 047-364-0110 本町7-10 千叶银行松户大厦9F	(休)不规则	牙、正畸
牙科·诊所伏见	☎ 047-367-8222 本町16-5 Town Court菜1F	(休)周四·周日·节日	牙、儿牙、牙口
牙科诊所能登	☎ 047-362-7212 本町16-9	(休)周三·周日·节日	牙、儿牙、牙口
太阳牙科诊所	☎ 047-368-6829 本町17-23	(休)周四·周日·节日	牙
佐藤牙科医院	☎ 047-367-1548 本町19-2	(休)周一·周日·节日	牙、正畸、儿牙
明石牙科医院	☎ 047-365-3712 本町19-16 松户West大厦3F(302)	(休)周日·节日	牙、牙口、儿牙
Arc矫正牙科	☎ 047-361-4687 本町19-16 松户West大厦3F	(休)周四·周日·节日	正畸
Irodori 牙科诊所	☎ 047-711-9733 松户1307-1 Kitemite松户6F	(休)周二·节日(周日下午)	牙、牙口、儿牙、正畸
SOLEIL牙科诊所	☎ 047-711-7887 松户1181 Atre松户8F	(休)无	牙、儿牙、正畸、牙口
宫本牙科医院	☎ 047-362-2876 根本9-17 SKY GRIP1F	(休)周四·周日·节日	牙、小牙、正畸、牙口

药 局

彗星药局松户店	☎ 047-330-3132 根本2-10	(休)周一·周二·周日·节日 (周四·周五下午)
Welcia Daiei松户西口店	☎ 047-312-3583 根本4-2	(休)周三·周日·节日
草莓处方药局	☎ 047-710-4081 根本450-2	(休)节日·第一周日以外(周六下午)
猫头鹰药局松户店	☎ 047-365-5200 松户1072-12	(休)周四·周日·节日(周六下午)
Cocokara fine药局松户店	☎ 047-703-3233 松户1139-2 Lions station tower松户1F	(休)-
药局US Pharmacy 2号店	☎ 047-308-3800 松户1162-1	(休)周日·节日
药局US Pharmacy 3号店	☎ 047-369-7431 松户1164-2	(休)周日·节日
友爱药局 松户站前店	☎ 047-710-9900 松户1176-2 KAMEI BLD.2F-3	(休)周四·周日·节日(周六下午)
Welcia松户站东口店	☎ 047-367-0609 松户1177-1-1F	(休)无
樱花药局松户站前店	☎ 047-308-6431 松户1178	(休)周四·周日·节日
Herbland药局松户店	☎ 047-308-6086 松户1293-2 小川大厦1F	(休)节日
Onpu药局	☎ 047-308-3230 松户1313	(休)周四·周日·节日
Mari松户药局	☎ 047-308-7971 松户1299-2	(休)周日·节日(周六下午)
松户西药局	☎ 047-361-7577 松户2044	(休)周日·节日(周六下午)
Onpu药局西美野	☎ 047-330-2212 松户2268-5	(休)周日·节日·第1·3·5周四
Fureai药局	☎ 047-360-0735 本町3-9	(休)周日·节日(周六下午)

友爱未来药局	☎ 047-393-8810 本町12-7 生井泽大厦1F	(休)周四·周日·节日(周六下午)
松户药局	☎ 047-362-2202 本町18-1	(休)周日·节日
药局松本清MatsukiyoLAB 松户西口站前店	☎ 047-312-5155 本町18-6	(休)周日·节日
Katsumi药局	☎ 047-308-3103 本町19-16 松户West大厦1F	(休)周日·节日
Welcia松户站西口店	☎ 047-331-1731 本町19-17	(休)无
友爱药局 松户西口店	☎ 047-700-5605 本町21-2 都市综合开发第3大厦1F	(休)周日
Hiro药局	☎ 047-703-9170 松户1342 Suteratore 1楼	(休)周四·周日·节日(周六下午)
药局Tomod's KITE MITE MATSUDO店	☎ 047-369-7771 松户1307-1	(休)周六·周日·节日
Shinwa药局松户店	☎ 047-711-8971 小山188-1	(休)周日·节日(周六下午)
药局松本清Plare松户店	☎ 047-712-2510 松户1149-1	(休)周四·周日

2.明第1地区

诊所

林儿科诊所	☎ 047-330-1301 根本7-11	(休)周三·周日·节日(周六下午)	过、小
桥本内科诊所	☎ 047-368-1131 根本14-2 Park Sky Tower松户1F	(休)周四·周日·节日(周六下午)	内、小
东葛诊所松户	☎ 047-361-8801 根本64-2	(休)周日·节日	内、外、人工透析内
野村诊所	☎ 047-362-8633 小根本42-3 Asset松户Ⅱ301	(休)周三·周六·周日·节日	心理、精
松户诊所	☎ 047-362-4148 仲井町1-3	(休)周四·周日·节日	小、儿精
松户诊所分室	☎ 047-369-4900 仲井町1-11-5	(休)周四·周日·节日	儿精、小
大须整形外科医院	☎ 047-366-1480 仲井町2-136-1	(休)周日·节日(周三·周六下午)	骨
岛村综合护理诊所	☎ 047-308-5546 松户新田21-2	(休)周四·周日·节日(周六下午)	消外、消、内、外、呼、泌、糖内、过
综合诊所医师会所松户	☎ 047-369-3333 松户新田245-26 Green Mark City松户新田2F	(休)1/1~1/3、休馆日	内、骨、皮、眼、康复、耳、小耳、小眼
稔台斋藤诊所	☎ 047-330-2300 松户新田597	(休)周四·周日·节日(周六下午)	内、循、消
上本乡女士整形外科	☎ 047-308-6600 上本乡2672-9 上本乡车站大厦1F	(休)周六·周日·节日	骨、康复
西村内科循环内科	☎ 047-369-1011 仲井町3-79-2	(休)周日·节日(周四·周六下午)	内、循
冈妇产科稔台诊所	☎ 047-364-2071 稔台1-8-21	(休)周一·周四·节日(周日下午)	妇产
Emao耳鼻喉科医院	☎ 047-368-0731 稔台1-10-11	(休)周四·周日·节日(周六下午)	耳
稔台吉田内科诊所循环内科	☎ 047-366-8811 稔台1-11-33 Ceres稔台1F店铺A	(休)周三·周日·节日	循、内、过
稔台整形外科诊所	☎ 047-366-1585 稔台1-12-11 林大厦105	(休)周四·周日·节日 (第3周六下午)	骨、康复
诊所 Soigner	☎ 047-308-3008 稔台7-2-18	(休)周二·周日·节日(周六下午)	产、妇、内、过、循、糖内、肾内
丸山内科医院	☎ 047-361-7900 野菊野6-6-105	(休)周日·节日 (周二·周三·周六下午)	内、呼、小
奥隅医院	☎ 047-362-1825 绿丘2-285	(休)周四·周日·节日	胃、外、骨、皮、内
蓝天诊所	☎ 047-369-1248 绿丘2-357 Sophia 1F A·B	(休)周六·周日·节日	内
松户耳鼻喉科	☎ 047-368-8777 胡録台210-2	(休)周三·节日(周二·周六·周日下午)	耳
Midori 诊所	☎ 047-308-5777 稔台1-14-23 Green Corpo稔1F	(休)周六·周日·节日	内

牙科诊所

汤浅牙科医院	☎ 047-363-6480 根本9-7	(休)周四·周日·节日	牙、正畸、儿牙、牙口
小林牙科诊所	☎ 047-364-1616 根本13-5 关口大厦2F	(休)周五·周日·节日	牙
双叶牙科诊所	☎ 047-330-1182 根本14-2ParkSkyTower松户101-A	(休)节日(周日下午)	牙、儿牙
小根本牙科诊所	☎ 0120-767-418 小根本51-2 Residence Eucaly 204	(休)周四·周日·节日	牙、儿牙、正畸、牙口

Sunflower松户牙科医院	☎ 047-367-2720	小根本84-3 Jeunesse松户102	(休)周一·周日·节日	牙、儿牙、牙口
松户锥之木牙科医院	☎ 047-703-7500	松户1139-1 狮子广场松户中央公园101号室	(休)周五·节日	牙、正畸、儿牙、牙口
野菊野牙科诊所	☎ 047-364-7071	24京叶流通中心3-28	(休)周日·节日	牙、儿牙
丸山牙科医院	☎ 047-363-4618	松户新田94-64	(休)周三·周日·节日(周六下午)	牙、正畸、儿牙、牙口
富士见台牙科医院	☎ 047-360-6280	松户新田94-118	(休)周四·节日(周日下午)	牙、正畸、儿牙、牙口
Nanairo花园牙科诊所	☎ 047-702-7750	松户新田116-10	(休)周五·节日	牙、正畸、儿牙、牙口
矶崎牙科	☎ 047-308-0123	松户新田245-1	(休)周二	牙、正畸、儿牙、牙口
松户新田牙科诊所	☎ 047-365-3808	松户新田265-17	(休)(周六·周日·节日下午)	牙、儿牙、牙口
武田牙科医院	☎ 047-365-2232	松户新田279	(休)周四·周日·节日	牙、正畸、儿牙、牙口
芦田牙科医院	☎ 047-362-3446	松户新田389-1	(休)周四·周日·节日	牙、儿牙
OWL牙科诊所	☎ 047-711-9020	松户新田463-3-102	(休)周三·周日·节日	牙、牙口、儿牙、正畸
平冈牙科医院	☎ 047-368-8200	松户新田473-29	(休)周四·周日·节日	牙
铃木牙科诊所	☎ 047-366-4103	松户新田500-8 绿色公寓107	(休)周四·周日·节日	牙
冈牙科诊所稔台	☎ 047-700-5222	松户新田569-1	(休)周三·周日(周六·节日下午)	牙、正畸、儿牙、牙口
AKANE牙科诊所	☎ 047-701-7995	松户新田573-1 Rakanpana II 1楼	(休)周二·节日(周日下午)	牙、正畸、儿牙、牙口
稔台駅前牙科	☎ 047-312-2334	松户新田579-5 江川大厦1F	(休)周三·周日·节日	牙、正畸、儿牙、牙口(自费诊疗)
釜石牙科诊所	☎ 047-365-2334	上本乡2672-9 上本乡车站大厦3F	(休)周日·节日	牙、正畸、牙口
藤牙科医院	☎ 047-368-3260	稔台1-1-2 稔台駅前大厦2F	(休)周三·周日·节日	牙、儿牙
稔台牙科	☎ 047-367-6607	稔台1-31-1	(休)周四·周日·节日	牙、儿牙、正畸
高桥牙科诊所	☎ 047-392-7014	稔台4-2-9-2F	(休)周四·周日·节日	牙、儿牙
Town牙科	☎ 047-367-4184	稔台7-1-3 Kumiai大厦203	(休)周四·节日	牙、正畸、儿牙
砂长牙科医院	☎ 047-362-0873	稔台7-5-14	(休)周四·周日·节日(周六下午)	牙
渡边牙科clinic&maintenance	☎ 047-363-4111	稔台7-14-3 Angel 21-1F	(休)周五·周日·节日	牙、正畸、儿牙、牙口
YOCO牙科诊所	☎ 047-367-1230	野菊野6-6-107	(休)周三·周日·节日(周六下午)	牙、正畸、儿牙、牙口
大山口牙科医院	☎ 047-362-5992	绿丘1-19 和平大厦2F	(休)周四·周日·节日	牙
松户Nagomi矫正牙科	☎ 047-382-5753	小根本42-3 Asset松户II 201	(休)周一·周日·节日	牙、儿牙、正畸

药 局

太阳处方药局	☎ 047-368-3535	胡録台326-8	(休)周三·周日·节日(周六下午)
Kazane药局	☎ 047-362-0601	根本7-8	(休)周三·周日·节日(周六下午)
Asahi药局	☎ 047-360-0077	根本14-2 Park Sky Tower松户1F	(休)周四·周日·节日(周六下午)
Onpu药局Kogashaki	☎ 047-711-8353	根本70-2 高桥公寓101	(休)周四·周日·节日
药局Takasa松户店	☎ 047-703-3345	松户新田21-58	(休)节日(周六·周日下午)
药局Tomod's Green Mark City 松户新田店	☎ 047-330-2201	松户新田245-26	(休)一
松户药局松户新田店	☎ 047-363-1722	松户新田420-7	(休)周日·节日
稔台药局	☎ 047-308-8488	松户新田597-22	(休)周四·周日·节日(周六下午)
Olive药局	☎ 047-360-2013	上本乡2672-9 上本乡车站大厦1F A-2	(休)周日·节日(周六下午)
佑幸堂药局	☎ 047-364-6113	稔台1-1-2	(休)周日·节日(周六下午)
Hikari药局	☎ 047-361-3220	稔台1-10-3	(休)周四·周日·节日(周六下午)
药局Apple care net稔台店	☎ 047-703-9752	稔台1-11-33 Celes稔台1F店铺B	(休)周三·周日·节日(周六下午)
Apple药局稔台	☎ 047-700-5171	稔台1-14-1 Sunlight稔台101	(休)周四·周日·节日(第3周六下午)
Fuji药局	☎ 047-710-3351	稔台7-2-24	(休)周二·节日·第1·3·5周日(周六·周日下午)
Onpu药局野菊野	☎ 047-308-5577	野菊野6-6-106	(休)周日·节日(周三·周六下午)
八柱药局	☎ 047-701-7397	稔台1-8-10	(休)周六·周日·节日
Plumeria 药局	☎ 047-710-0536	胡録台326-3	(休)周三·节日(周二·周六·周日下午)

3.明第2地区

医 院

日本大学松户牙科学部附属医院	☎ 047-360-7111	荣町西2-870-1	(休)周日·节日·年终年初 (周六下午)	内、头颈部外、脑、耳、牙、正畸、 儿牙、牙口、放、麻
Oak Clinic for Ms.医院	☎ 047-703-1112	竹花50-3	(休)周三·周日·节日	产·妇
东葛诊所医院	☎ 047-364-5121	樋野口865-2	(休)周日·节日·年终年初 (12月30日~1月3日)	内、外、骨、泌、肾内、循、呼、 糖内、疼痛内、康复、 人工透析内、血外、神经内科、 呼外、消外

诊 所

内藤医院	☎ 047-368-0345	荣町2-106-2 1F	(休)周三·周日·节日	内、胃、小
荣町眼科	☎ 047-330-3331	荣町2-106-2	(休)周三·周日·节日	眼
高木诊所	☎ 047-364-0979	荣町5-313	(休)周四·周日·节日(周六下午)	内、外、消、麻
笑颜之家诊所松户	☎ 050-3155-5737	荣町西3-1048-1	(休)周六·周日·节日(要电话预约)	内
竹下医院	☎ 047-363-6286	古崎2-3188-8	(休)周一·周五·周日·节日 (周六下午)	内、胃、循、小、外、骨
青木内科	☎ 047-364-1681	古崎2-3245	(休)周三·周日·节日(周六下午)	内、循、消、肾内、神经内科、 心理、糖内、过、血内、皮、小
高田外科胃肠内科	☎ 047-362-8237	古崎101-2	(休)周四·周日·节日	胃、外、内、肛、消
柳泽医院	☎ 047-364-1300	古崎803	(休)周四·周日·节日(周六下午)	内、外、骨、皮、风、整、循、康复
西川医院	☎ 047-368-0081	上本乡405	(休)周四·周日·节日(周六下午)	内、小、外、消
杼木内科循环内科	☎ 047-308-6666	上本乡436 YMC大厦2F	(休)周四·周日·节日(周六下午)	内、循
早川整形外科诊所	☎ 047-308-6555	上本乡436 YMC大厦3F	(休)周四·周日·节日(周六下午)	骨
北松户皮肤科诊所	☎ 047-361-4800	上本乡436 YMC大厦5F	(休)周四·周日·节日(周六下午)	皮
千叶灯心草诊所	☎ 047-367-5676	上本乡867-5 SAPORE北松户301号	(休)周日·节日(周六下午)	内、皮、麻、外、骨
西村内科诊所	☎ 047-711-9823	上本乡902-5 Park Cube北松户1F	(休)周二·周日·节日(周六下午)	内、泌
北松户杨树诊所	☎ 047-703-3131	上本乡920-5 Park Cube北松户1F	(休)第2·4·5个周六·周日·节日 (周二下午)	心理、精
小松内科神经内科	☎ 047-308-7100	上本乡2226-1 Benaflat 2F	(休)周四·周日·节日 (周一·周三·周六下午)	内、神
石岛医院	☎ 047-367-2131	南花岛2-27-3	(休)周三·周日·节日(周六下午)	内、消、外、中内
富田耳鼻咽喉科医院	☎ 047-367-4665	北松户1-1-3	(休)周四·周日·节日	耳
ARISA居家诊所松户	☎ 047-718-6376	上本乡867-2 Metzresidence北松户	(休)周五·周日·节日 (门诊要电话预约)	内
HATOFURU松户医科牙科诊所	☎ 047-710-6513	南花岛3-45-8 1楼 101号室	家访医疗(要电话预约)	内、牙

牙科诊所

丰牙科诊所	☎ 047-361-1839	荣町2-90-2	(休)周四·周日·节日	牙、儿牙
杉田牙科医院	☎ 047-365-3945	荣町3-170-7	(休)周日·节日(周四下午)	牙、儿牙、牙口、正畸
荣牙科诊所	☎ 047-362-0829	荣町3-182-5	(休)(节日下午)	牙、儿牙、正畸、牙口
Orange牙科	☎ 047-331-8877	荣町5-360-2 仓持大厦103	(休)周四·周日·节日	牙、正畸、儿牙
蓝天牙科诊所	☎ 047-360-8841	荣町8-681-13	(休)周四·周日·节日	牙、儿牙
Himari牙科医院	☎ 047-701-7336	古崎2-3144-4	(休)周三·周日·节日	牙、儿牙、正畸
松崎牙科医院	☎ 047-362-2212	上本乡3-4080	(休)周四·周日·节日	牙、正畸、儿牙、牙口
北松户牙科	☎ 047-308-6480	上本乡436 YMC大厦402	(休)周四·周日·节日	牙
北松户齐藤牙科诊所	☎ 047-366-5454	上本乡857 成川大厦2F	(休)周三·周日·节日(周六下午)	牙、正畸、儿牙
铃兰牙科医院	☎ 047-331-5166	上本乡892-2 Pine Excellent	(休)周三·节日(周日下午)	牙、儿牙
町山牙科	☎ 047-362-3000	上本乡902-1 町山大厦3F	(休)节日·第1·3周日	牙、正畸、儿牙、牙口

白百合牙科医院Green	☎ 047-375-8800 上本乡904-1	(休)节日 (年终年初)	牙、儿牙、牙口
中村牙科医院	☎ 047-361-7736 上本乡2105-4 Obi第2大厦 1F	(休)周四·周日·节日	牙
和田牙科医院	☎ 047-361-4181 上本乡2232-2 狮子广场101	(休)周三·节日	牙、正畸、儿牙、牙口
青山牙科诊所	☎ 047-367-8151 上本乡4465	(休)周三·周日·节日	牙、儿牙
加藤牙科诊所	☎ 047-363-4182 北松户2-7-16	(休)周四·周日·节日(第3周三下午)	牙、正畸、儿牙、牙口
北松户珍珠牙科	☎ 047-308-4182 北松户3-1-26 Baby House大厦1F	(休)周二·周四·节日 (周六·周日下午)	牙、正畸、儿牙、牙口

药 局

松户荣药局	☎ 047-711-9540 荣町2-106-3	(休)周日·节日
川名药局	☎ 047-363-0093 荣町5-275-13	(休)周日·节日
Kotobuki药局松户店	☎ 047-331-4801 荣町5-360-2 仓持公寓	(休)周日·节日(周六下午)
Kurumi药局	☎ 047-367-4628 荣町6-418-2	(休)周日·节日(周六下午)
友爱药局大学前店	☎ 047-366-5577 荣町西1-858	(休)周日·节日(周六下午)
Welcia松户古崎店	☎ 047-361-6359 古崎4-3579	(休)周日·节日
Welcia松户樋野口店	☎ 047-308-2145 樋野口932-1	(休)周日·节日
山口药局北松户店	☎ 047-365-0821 上本乡405-2F	(休)周四·周日·节日(周六下午)
北松户药局	☎ 047-363-5821 上本乡437	(休)周日·节日
AIN药局北松户店	☎ 047-710-0111 上本乡902-5 Park Cube北松户101	(休)周日·节日 (第2·4·5周六下午)
Bena药局	☎ 047-331-3850 上本乡2226-1	(休)周四·周日·节日 (周一·周三·周六下午)
CREATE药局松户上本乡店	☎ 047-308-2066 上本乡2617-8	(休)周日·节日
AI处方药局	☎ 047-703-5207 上本乡2675-1 鸟海大厦101	(休)周日·节日(周六下午)
厚养堂药局	☎ 047-369-3225 上本乡2677-97	(休)周日
Ebisu药局	☎ 047-362-2426 南花岛3-44-12	(休)周日·节日
Heart处方药局北松户店	☎ 047-331-3233 北松户1-1-4	(休)周四·周日·节日
CREATE药局北松户店	☎ 047-703-3511 北松户2-7-10	(休)节日

4. 矢切地区

诊 所

坂野整形外科诊所	☎ 047-362-3722 下矢切136-2	(休)周三·周日·节日(周六下午)	骨、康复
皆川医院	☎ 047-368-2341 下矢切72	(休)周四·周日·节日(周六下午)	内、消、小
西内科神经内科诊所	☎ 047-311-4063 下矢切83-4	(休)周三·周日·节日(周五下午)	内、神内
矢切诊所	☎ 047-394-8850 栗山125-1	(休)周四·周日·节日	内、消、外、胃
三矢小台内科诊所	☎ 047-362-4383 三矢小台1-2-2	(休)周四·周日·节日(周六下午)	内
矢切眼科	☎ 047-365-4102 三矢小台1-2-4 多幸大厦1F	(休)周四·周日·节日(周六下午)	眼
矢切皮肤科	☎ 047-702-7723 三矢小台1-2-4 多幸大厦1F	(休)周日·节日(周六下午)	皮、过
一条会诊所	☎ 047-372-5111 大桥415-1	(休)周日·节日(周六下午)	内、外、骨、脑、消、呼、眼、肛外、泌、整
柿之木台诊所	☎ 047-308-6671 二十世纪丘萩町74	(休)周三·周日·节日	内、消

牙科诊所

大桥牙科诊所	☎ 047-369-5546 下矢切72	(休)周一·周日·节日	牙
松户矢切牙科·矫正牙科	☎ 047-710-9855 下矢切150-26	(休)周日·节日	牙、正畸、儿牙
矢切站前牙科	☎ 047-365-4180 下矢切150-17	(休)一	牙、儿牙、牙口

矢切家庭牙科	☎ 047-331-6480 栗山19-1 Maruetsu矢切站前店1F	(休)周四·周日·节日	牙、牙口、儿牙、正畸
瀬畑牙科医院	☎ 047-367-0120 三矢小台2-10-6	(休)周四·周日·节日	牙
森本牙科医院	☎ 047-360-1955 三矢小台2-16-2	(休)周四·周六·周日·节日	牙、正畸、儿牙
中泽牙科医院	☎ 047-369-1355 三矢小台2-17-1	(休)周四·周日·节日(周六下午)	牙、儿牙、牙口
本山牙科医院	☎ 047-362-4973 三矢小台3-9-4	(休)周日·节日	牙、儿牙
佐佐木牙科	☎ 047-368-9920 三矢小台5-17-24	(休)周三·周日·节日	牙、牙口、儿牙、正畸
渡边牙科	☎ 047-391-0808 二十世纪丘丸山町76 渡边大厦2F	(休)周四·节日(周日下午)	牙
Colline牙科诊所	☎ 047-712-0304 二十世纪丘萩町116-2	(休)周四·周日·节日	牙、儿牙、牙口、正畸
Akyuzu牙科诊所	☎ 047-368-1948 二十世纪丘萩町223	(休)周二·周日·节日	牙、儿牙、正畸、牙口
二十世纪丘牙科诊所	☎ 047-710-7002 二十世纪之丘萩町272	(休)年终年初	牙、儿牙、牙口、正畸

药 局

富士见药局	☎ 047-362-8716 上矢切265-2	(休)周日·节日
Pfercos药局 下矢切	☎ 047-303-2111 下矢切70-1	(休)周四·周日·节日(周六下午)
Miyuki药局松户店	☎ 047-368-4789 下矢切90-2	(休)周日·节日(周六下午)
药局松本清矢切店	☎ 047-368-3521 栗山125-1	(休)无
竹内药局松户店	☎ 047-362-8961 大桥416-2	(休)周日·节日(周六下午)
药局松本清二十世纪丘店	☎ 047-391-1202 二十世纪丘丸山町38-4	(休)周日·节日
Yac's drug二十世纪丘药局	☎ 047-712-1631 二十世纪丘丸山町130	(休)周日·节日

5. 东部地区

医 院

松户市立福祉医疗中心东松户医院	☎ 047-391-5500 高冢新田123-13	(休)周六·周日·节日·年终年初 (12月29日至1月3日)	综合医疗、内、呼、神、骨、外、 泌、妇、眼、耳
2024年3月31日关闭医院			
松户康复医院	☎ 047-703-1555 和名谷1009-1	(休)周日·节日	康复
新东京医院	☎ 047-711-8700 和名谷1271	(休)仅限住院	内、糖内、消、心内、消外、乳外、 骨、整、脑、呼、呼外、心外、皮、泌、 放、麻、急救、康复、耳、美容外科、 头颈部外科、眼、神
小板桥医院	☎ 047-392-4555 和名谷1313-1	(休)周六·周日·节日·年终年初 8月13日至8月15日	内、康复

诊 所

阿部诊所	☎ 047-391-1800 河原家158-1	(休)周四·周日·节日(周六下午)	内、消、泌
松户Nissay圣隶诊所	☎ 047-330-8298 高冢新田123-1	(休)周日·节日	内、骨、精、整、皮
高冢团地诊所	☎ 047-392-6751 高冢新田247-15	(休)周日·节日	内、循、小
梨香台诊所	☎ 047-312-7301 高冢新田488-25	(休)周日·节日	内、胃、外、脑、康复
菅原整形外科	☎ 047-312-7788 纸敷458	(休)周日·节日	骨、康复
秋山Heart诊所	☎ 047-330-9911 秋山68-1	(休)周三·周日·节日(周六下午)	内、循
Charme诊所	☎ 047-710-7788 秋山68-5	(休)周日	皮、整、美皮、过、小皮、美外、 美内
东松户花园眼科	☎ 047-712-0015 东松户2-3-2	(休)周四·周日·节日(周六下午)	眼
渡边医院东松户	☎ 047-711-8366 东松户2-26-1	(休)周三·周日·节日(周六下午)	产、妇
东松户小儿科	☎ 047-391-7001 东松户2-27-1	(休)周日·节日(周三·周六下午)	小
吉田耳鼻咽喉科	☎ 047-330-8733 东松户3-1-2-1F	(休)周四·周日·节日(周六下午)	耳
东松户诊所	☎ 047-392-9911 东松户3-2-1 Al Frente 3F	(休)周四·周日·节日(周六下午)	内、呼、过、循

加贺谷正诊所	☎ 047-312-7707 东松户3-7-19	(休)周四·周日·节日(周六上午)	外、内
若林胃肠科诊所	☎ 047-391-8877 二十世纪丘丸山町50-1	(休)周六·周日·节日	胃、外、消
七叶树医疗诊所	☎ 047-330-8227 二十世纪丘梨元町26	(休)周三·节日(周日要预约)	内、消、小、呼、过
櫻诊所·松户	☎ 047-312-7600 和名谷1424-22	(休)周日·节日(周六下午)	内、骨、康复
MEDICS松户诊所	☎ 047-700-5422 河原家146-1 1F	(休)周六·周日·节日	内
Musashino北总诊所	☎ 047-712-0300 东松户3-5-7 2楼	(休)周四·周日·节日(周一·周二·周三·周五·周六上午) (要电话预约)	内、精、心理、儿精
松本儿童诊所	☎ 047-388-4152 东松户2-5-1 Fine City东松户1F	(休)周日·节日(周三·周六下午)	小·过

牙科诊所

中村牙科诊所	☎ 047-391-6683 高冢新田138-298	(休)周四·周日·节日	牙、正畸、儿牙、牙口
小松牙科医院	☎ 047-392-4180 高冢新田549-7	(休)周四·周日·节日	牙、正畸、儿牙、牙口
神野牙科诊所	☎ 047-701-8806 纸敷1-13-1	(休)周四·周日·节日	牙、正畸、儿牙、牙口
栎树牙科	☎ 047-312-7777 东松户4-2-3 染谷Heights102	(休)周四·周日·节日	牙、儿牙、牙口、正畸
松户秋山池田牙科诊所	☎ 047-701-5844 秋山1-2-27 Vesta松户秋山2号馆	(休)周一·周四·节日	牙、牙口、正畸、儿牙
嘉多山牙科诊所	☎ 047-382-6030 秋山2-2-3	(休)周三(周六·周日·节日下午)	牙、正畸、儿牙、牙口
桥本牙科·矫正牙科	☎ 047-711-5118 秋山2-22-2	(休)周一·三·五·日·节日(周六上午)	牙、正畸、儿牙、牙口
东松户综合牙科诊所	☎ 047-392-0101 秋山68-12 秋山诊所内	(休)节日	牙、儿牙、牙口、正畸
稻富牙科诊所	☎ 047-391-8148 秋山1-16-4 Cl公寓101	(休)周四·周日·节日(周六下午)	牙、正畸、儿牙、牙口
秋山牙科诊所	☎ 047-392-2315 秋山358-1	(休)周四·周日·节日	牙
LION牙科	☎ 047-710-8881 东松户1-8-8 Maison de Nome 1F	(休)周日·节日	牙、儿牙、正畸、牙口
东松户站前牙科医院	☎ 047-314-5231 东松户3-2-1 Al Frente 303	(休)周四·周日	牙、正畸、儿牙、牙口
Rafinu牙科	☎ 047-312-8585 东松户3-6-9 Eruparashio东松户201	(休)周二·节日	牙、正畸、儿牙、牙口
Airly hill牙科诊所	☎ 047-391-8140 东松户3-7-1 泰明第2公寓102号室	(休)周三·周日·节日	牙、正畸、儿牙、牙口
东松户牙科诊所	☎ 047-391-0024 东松户3-18-10	(休)周四·周日·节日(周六下午)	牙、儿牙、牙口
若林牙科诊所	☎ 047-330-8211 二十世纪丘丸山町52-8	(休)周三·周日·节日	牙、正畸、儿牙、牙口
平山牙科医院	☎ 047-392-8148 二十世纪丘中松町29	(休)周日·节日(周一~周五下午)	牙、儿牙
植田牙科诊所	☎ 047-392-5665 和名谷1428-3	(休)周四·周日·节日	牙、正畸、儿牙
Kirara Dental东松户	☎ 047-700-5771 东松户3-6-11 Real 东松户2F	(休)周日·节日	牙、儿牙、牙口、正畸
东松户Fine牙科诊所	☎ 047-710-4182 东松户2-5-1Fine City东松户1F	(休)无	牙、儿牙、牙口、正畸

药 局

友爱药局东松户店	☎ 047-382-6670 高冢新田123-16	(休)周日·节日(周六下午)
Welcia松户高塚店	☎ 047-312-7775 高冢新田232	(休)无
大野处方药局	☎ 047-392-5824 高冢新田247-17	(休)周日·节日
Welcia松户高塚2号店	☎ 047-392-5805 高冢新田251-12	(休)周日·节日
梨香台药局	☎ 047-330-9477 高冢新田488-48	(休)周日·节日
秋山药局	☎ 047-312-7338 秋山68-17	(休)周日
Powaru药局	☎ 047-710-0951 东松户2-3-3	(休)周四·周日·节日(周六下午)
Yui no Hana药局	☎ 047-375-8562 东松户3-1-2 MILIEU BLANCHE 1-A	(休)周四·周日·节日(周六下午)
Rizumu药局东松户店	☎ 047-392-9811 东松户3-2-1 Al Frente 307	(休)周日·节日(周六下午)
Herbland药局东松户店	☎ 047-312-8787 东松户3-7-19	(休)周日·节日
药SEIMS东松户药局	☎ 047-312-8571 东松户4-1-1	(休)周日·节日
药局药品本铺20世纪丘店	☎ 047-391-4061 二十世纪丘梨元町25-3	(休)周三(周日·节日下午)
河原家药局	☎ 047-710-5377 河原家157-1	(休)周四·周日·节日(周六下午)
药局福太郎东松户店	☎ 047-711-9570 东松户2-5-1	(休)周日·节日 (周三·周六下午)

6.马桥地区

诊 所

儿玉医院	☎ 047-345-6971 三月1543	(休)周四·周日·节日	内、消、肛外、外
市场医院	☎ 047-342-1069 中和仓161-5	(休)周四·节日 (周二·周六·周日下午)	内、小
协坂内科诊所	☎ 047-700-5572 马桥1770-1-1F	(休)周三·周日·节日(周六下午)	内、循
恩田医疗诊所	☎ 047-341-1265 马桥1828	(休)周日·节日(周六下午)	内、消、循、小、骨、康复、过
大川妇科诊所	☎ 047-341-3011 马桥1902	(休)周日·节日(周六下午)	妇
八崎山下诊所	☎ 047-702-7858 八崎6-56-12	(休)周日·节日(周四、周六下午)	内、外
津田内科诊所	☎ 047-312-1971 八崎7-32-11 Putit Monde八崎1-A	(休)周三·周日·节日	内、呼、过
上泷小儿科	☎ 047-341-8181 八崎7-32-11 Putit Monde八崎3-A	(休)周四·周日·节日(周六下午)	小
爱和诊所	☎ 047-702-3028 八崎3-66-1	家访医疗(要电话预约)	内、外、小、小外、精、心理
松户希望眼科	☎ 047-710-6750 八崎2-8-1 Terrace Mall松户2F	(休)无(大厦闭馆日)	眼

牙科诊所

二木牙科医院	☎ 047-343-5777 三月1319	(休)周六·周日·节日	牙、正畸、儿牙、牙口
齐藤牙科诊所	☎ 047-368-2551 新作1095	(休)周二·周四·周日·节日 (周六下午)	牙、儿牙、牙口
中央牙科医院	☎ 047-345-2855 中和仓73-6	(休)周二·周四·节日	牙、正畸
恩田牙科医院	☎ 047-343-2325 中和仓120 新恩田大厦2F	(休)周四·周日·节日	牙
神谷牙科医院	☎ 047-343-8958 中和仓183-4	(休)周四·周日·节日	牙
中和仓牙科医院	☎ 047-341-6290 中和仓578	(休)周四·周日·节日	牙
Ambiru牙科医院	☎ 047-340-0144 马桥105	(休)周四·周日·节日	牙、儿牙
伊藤牙科医院	☎ 047-344-2810 马桥1891 菊公寓1F	(休)周三·周日·节日	牙、正畸、儿牙、牙口
银座CrystalDentalOffice本间牙科	☎ 047-341-3045 马桥2545-3	(休)周四·周日	牙、正畸
大川牙科医院	☎ 047-343-7788 马桥2780	(休)周四·周日·节日	牙、儿牙
Asunaro牙科诊所	☎ 047-349-4140 八崎4-36-4	(休)周三·周六·周日·节日	牙、儿牙
八崎齐藤牙科医院	☎ 047-342-5143 八崎5-25-14	(休)周三·节日	牙
Putit Monde八崎牙科诊所	☎ 047-343-1118 八崎7-32-11 Putit Monde八崎2-A	(休)周四·周日·节日	牙、正畸、儿牙、牙口
白石牙科医院	☎ 047-343-5711 八崎7-45-3 Green Hill八崎104	(休)周四·周日·节日	牙、儿牙、牙口
樱花大道牙科诊所	☎ 047-342-8046 八崎8-19-9-2F	(休)周日·节日(周六下午)	牙、儿牙、牙口
Terrace Mall 松户Prince牙科	☎ 047-700-5185 八崎2-8-1 TerraceMall 松户2楼	(休)无(大厦闭馆日)	牙、牙口、儿牙、正畸

药 局

Heart处方药局马桥店	☎ 047-701-7805 中和仓151-2	(休)节日(周六·周日下午)
马桥药局	☎ 047-341-1164 马桥1781-1	(休)周三·周日·节日(周六下午)
Asagao药局马桥店	☎ 047-349-5454 马桥1832-4	(休)周日·节日(周六下午)
Qol药局Hana Mizuki店	☎ 047-309-2500 马桥3239	(休)周日·节日
Wakaba药局八崎	☎ 047-700-5026 八崎6-56-42	(休)周日·节日(周四、周六下午)
处方药局松本清八崎店	☎ 047-312-0277 八崎7-32-11 Petit Monde八崎1-B	(休)周日·节日
药局松户清 Terrace Mall 松户店	☎ 047-342-5779 八崎2-8-1	(休)无

7.新松户地区

医 院

新松户中央综合医院	☎ 047-345-1111 新松户1-380	(休)周日·节日(周六下午)	内、小、小外、外、骨、整、脑、心、皮、泌、眼、耳、麻、放、呼、消、肝内、循、大肠肛门外、血内、急救、呼外、病理、糖内、康复、风、肾脏高血压内科、内分泌代谢内科、胶原病、痛风
松户整形外科医院	☎ 047-344-3171 旭町1-161	(休)周六·周日·节日	骨、康复、放

诊 所

松户脑神经内科	☎ 047-344-3311 旭町1-160	(休)周日·节日(周六下午)	神
田岛皮肤科	☎ 047-345-5467 新松户1-439-8 冈田大厦4F	(休)周四·周日·节日(周六下午)	皮
野田眼科·麻醉科医院	☎ 047-309-4100 新松户2-14 新松户银座BLD.NO2-4F	(休)周三·周日·节日	内、眼、麻
小林耳鼻咽喉科	☎ 047-374-6066 新松户2-115-1 松本大厦5F	(休)周三·周日·节日(周六下午)	耳、过
新松户Heart诊所	☎ 047-374-4810 新松户2-115-1 松本大厦3F	(休)周四·周日·节日(周六下午)	内、循、消、呼
大隅诊所	☎ 047-346-0139 新松户2-115-1 松本大厦4F-A	(休)周四·周日·节日	外、整、皮
蓝天诊所新松户	☎ 047-309-7200 新松户3-15 K.S.12大厦2FB号	(休)出诊(要电话预约)	内、小
榉综合诊所	☎ 047-309-2299 新松户3-114	(休)周日·节日(周六下午)	内、呼、骨、皮、康复、风
平冈诊所	☎ 047-701-5555 新松户3-282 Relief Partners 2F	(休)周四·周日·节日	内、消、循、骨、康复
坪内皮肤科	☎ 047-309-1232 新松户3-282 Relief Partners 301号室	(休)周四·周日·节日	过、皮
齐藤儿科诊所	☎ 047-340-4976 新松户3-282 Relief Partners 3F	(休)周日·节日(周三·周六下午)	小
德泉医院	☎ 047-345-6000 新松户3-6	(休)周三·节日(周日下午)	小、皮、消、循
东葛诊所新松户	☎ 047-344-4411 新松户3-26-1	(休)周日·节日	血透
桐友诊所新松户	☎ 047-703-7222 新松户3-135 M. Forest大厦1F·2F	(休)周日·节日(周六下午)	内、过、皮、泌
新松户诊所	☎ 047-343-9271 新松户4-2-2 SF新松户大厦1F	(休)周日·节日(周五·周六下午)	内
新松户心理诊所	☎ 047-309-6530 新松户4-2-2 S·F新松户大厦3F·4F	(休)周一·周日·节日 (周三、周五下午)要电话预约	精、神
丹羽眼科	☎ 047-345-8383 新松户4-143-3	(休)周二·周日·节日 (周一·周六下午)	眼
新松户加藤耳鼻咽喉科医院	☎ 047-347-6743 新松户4-217 石久店铺101号	(休)周四·周日·节日(周六下午)	耳
染谷医院	☎ 047-330-5151 新松户5-157	(休)周日·节日(周四、周六下午)	内、消、循
森内科诊所	☎ 047-346-1818 新松户6-125	(休)周三·周日·节日(周六下午)	内、小、呼、循、消、过
大谷口医院	☎ 047-341-1125 新松户北1-3-8	(休)周三·周日·节日(周六下午)	内、循、小、皮、过
松户整形外科诊所	☎ 047-309-3351 马桥179 马桥车站商城5F	(休)周四·周日·节日	骨、康复
岛田医院	☎ 047-341-1110 西马桥3-9-6	(休)周三·周日·节日(周六下午)	内、皮
WAZA诊所	☎ 047-309-1177 西马桥幸町13 早稻田大厦2F	(休)周三·周日·节日	内、胃、小
马桥皮肤科诊所	☎ 047-340-0092 西马桥幸町13 早稻田大厦3F	(休)周三·周四·周日·节日 (周六下午)	过、皮、整
马桥耳鼻咽喉科医院	☎ 047-394-3310 西马桥幸町13 早稻田大厦4F	(休)周四·周日·节日(周六下午)	耳
马桥诊所	☎ 047-703-7215 西马桥幸町25-1	(休)周四·周日·节日 (周二·周六下午)	内、康复
眼科马桥医院	☎ 047-340-2340 西马桥幸町81	(休)周日·节日(周三·周六下午)	眼
小山眼科诊所新松户	☎ 047-703-8421 新松户2-115-1 松本大厦2F·4F	(休)周六·周日·节日(周二·周三下午)	眼
新松户站前心理诊所	☎ 047-347-0556 新松户1-439-8 新松户冈田大厦3F	(休)周一·周四·周日·节日	心理、精
新松户内科·糖尿病小林诊所	☎ 047-340-5558 新松户4-141-2	(休)周四·周日·节日(周六下午)	内、糖内、循、呼、消、过
新松户村田整形外科	☎ 047-382-6628 新松户3-135 M·Forest大厦3F	(休)周日·节日·第1周三 (周六下午)	骨、康复
Komoriya 循环内科诊所	☎ 047-342-5500 西马桥藏元町19Woodhills II 1楼	(休)周一·周日·节日	内、循

牙科诊所

高野牙科	☎ 047-341-2596	横须贺1-18-8	(休)周四·周日·节日	牙
横须牙科诊所	☎ 047-318-9955	横须贺2-19-7	(休)节日	牙、正畸、儿牙、牙口
Smile牙科医院	☎ 047-702-3531	横须贺2-22-4	(休)(周三·周日·节日下午)	牙、正畸、儿牙、牙口
US牙科诊所松户	☎ 047-394-4670	新松户1-210-2 Core新松户105	(休)周六·周日·节日	牙、儿牙、牙口、正畸(家访医疗)
高濑牙科医院	☎ 047-349-7821	新松户1-398-1	(休)周四·节日(周日下午)	牙、正畸、儿牙、牙口
新松户牙科	☎ 047-345-1536	新松户1-439-6 新松户站前大厦3F	(休)周四·周日·节日	牙、儿牙
难波牙科诊所	☎ 047-340-2411	新松户2-109 樱花大厦3楼·4楼	(休)周四·周日·节日(周二上午)	牙、正畸、儿牙、牙口
仓持牙科医院	☎ 047-343-1224	新松户1-482 Plaza New松户4F	(休)周四·周日·节日	牙、儿牙、正畸、牙口
Sofia牙科	☎ 047-347-6482	新松户2-115-1松本大厦2F	(休)周日·节日(周六下午)	牙、正畸、儿牙、牙口
笠木牙科	☎ 047-343-5928	新松户3-6 德泉大厦3F	(休)周三·节日(周日下午)	牙、儿牙、牙口
新松户健康牙科	☎ 047-710-0141	新松户3-13日暮大厦1F3号	(休)周日·节日(周三·周五下午)	牙、正畸、儿牙、牙口
Tounai牙科	☎ 047-346-3213	新松户3-18 幸谷大厦2F	(休)周四·周日·节日	牙
新松户成人小儿牙科·正畸科	☎ 047-702-7200	新松户3-270 SunHeim光洋1号室	(休)周日·节日	牙、正畸、儿牙、牙口
竹元矫正牙科	☎ 047-343-1182	新松户3-89-3	(休)周四·周日·节日	正畸
松户Alice牙科	☎ 047-700-5514	新松户3-135 M-FOREST 4楼	(休)节日	牙、儿牙、正畸、牙口
Hitoe牙科诊所	☎ 047-347-1699	新松户3-224-1 新松户森井大厦1F	(休)周三·周日·节日	牙、儿牙、正畸
OGATA牙科医院	☎ 047-710-9418	新松户3-273 Liberta大厦2F	(休)周四·节日(周日下午)	牙、牙口、儿牙、正畸
光·牙科诊所	☎ 047-346-0008	新松户3丁目274-2	(休)周四·周日·节日	牙
三泽牙科	☎ 047-348-9888	新松户3-280第2 Yuri之树大厦202	(休)周日·节日	牙、儿牙、牙口、正畸
新松户诊所牙科	☎ 047-349-2749	新松户4-2-2 SF	(休)周日·节日	牙、儿牙
比留间牙科医院	☎ 047-309-0648	新松户4-51 丸山大厦2F	(休)周四·节日	牙、正畸、儿牙、牙口
成田牙科	☎ 047-347-8883	新松户4-52-3 Koyo第四大厦3F	(休)周三·周日·节日	牙
东松户综合牙科诊所	☎ 047-344-6320	新松户4-101	(休)周四·周日·节日	牙、正畸、儿牙、牙口
青叶牙科	☎ 047-343-2173	新松户4-124 Coop新松户店2F	(休)周三·节日	牙、正畸、儿牙、牙口
榉树大道牙科医院	☎ 047-342-4180	新松户6-68-1	(休)周三·节日(周日下午)	牙、正畸、儿牙、牙口
横山牙科医院	☎ 047-346-4789	新松户6-74	(休)周四·周日·节日	牙
黑川牙科	☎ 047-340-4618	新松户7-162-12	(休)周四·周日·节日	牙、正畸、儿牙
东牙科诊所	☎ 047-710-7150	新松户北1-3-10	(休)周三·周日·节日	牙、儿牙
马桥站牙科诊所	☎ 047-341-4182	马桥179-1 马桥车站商城3F	(休)无	牙、正畸、儿牙、牙口
松原牙科	☎ 047-348-1846	西马桥2-2-37	(休)周四·周日·节日(周六下午)	牙、儿牙
藤天牙科医院	☎ 047-347-9723	西马桥2-19-1	(休)周四·周日·节日	牙、牙口、儿牙
白百合牙科医院	☎ 047-710-8140	西马桥幸町55 West大厦1-B	(休)节日·年终年初	牙、儿牙、牙口
小林牙科诊所	☎ 047-344-4515	西马桥相川町6-1	(休)周日·节日	牙
井出牙科医院	☎ 047-340-3718	西马桥相川町117	(休)周四·周日·节日	牙、正畸、儿牙、牙口
吉松牙科医院	☎ 047-346-7200	西马桥相川町206-2	(休)周四·周日·节日	牙、儿牙
荒木牙科诊所	☎ 047-309-2610	西马桥藏元町6 饭岛大厦202	(休)周四·节日(周六下午)	牙、儿牙
枫牙科	☎ 047-347-8811	西马桥藏元町13 Raffine Century 102号	(休)周日·节日	牙、儿牙、牙口
藏元牙科医院	☎ 047-343-8782	西马桥藏元町38	(休)周一·周三·周四·周日·节日 (周二·周五·周六下午)	牙、儿牙
金丸牙科医院	☎ 047-343-5577	西马桥藏元町76	(休)周四·周日·节日	牙、正畸、儿牙、牙口
西马桥牙科诊所	☎ 047-349-4182	西马桥藏元町108	(休)节日	牙、正畸
Jun家庭牙科	☎ 047-705-4743	新松户南1-371	(休)周三·周日·节日	牙、儿牙、牙口
青山牙科诊所	☎ 047-394-4154	新松户4-44-1	(休)节日	牙、小牙、牙口、正畸
太阳牙科诊所	☎ 047-700-5831	西马桥相川町1	(休)周六·周日·节日	牙、儿牙

药 局

友爱药局马桥店	☎ 047-340-1600 旭町1-137-1	(休)周日·节日(周六下午)
Mako药局新松户店	☎ 047-382-5805 新松户1-398-2	(休)周日·节日(周六下午)
日本处方新松户药局	☎ 047-309-3751 新松户1-407 冈本大厦1F	(休)周日·节日(周六下午)
兰处方药局新松户店	☎ 047-347-1871 新松户1-409 新松户S大厦1F	(休)周日(周六下午)
兔子药局新松户店	☎ 047-374-6651 新松户1-410-2 新松户中央综合医院前大厦1F	(休)周日·节日(周六下午)
共创未来新松户药局	☎ 047-348-2237 新松户1-411	(休)周日·节日(周六下午)
药局松本清 Matsukiyo LAB 新松户站前店	☎ 047-312-0171 新松户1-483	(休)无
处方药局松本清新松户店	☎ 047-347-2121 新松户2-115-1 松本大厦1F	(休)周日·节日
处方药局松本清新松户3丁目店	☎ 047-309-2220 新松户3-135	(休)周日·节日(周六下午)
药局MEDICS	☎ 047-309-4701 新松户3-282 Relief Partners 101	(休)周日·节日
Hiragi药局	☎ 047-349-6801 新松户4-1	(休)周日·节日
青木药局新松户店	☎ 047-309-7413 新松户4-217	(休)周日·节日(周四上午)
田边药局新松户西店	☎ 047-312-1355 新松户6-39	(休)周日·节日(周六下午)
Yokoo药局	☎ 0120-961-072 新松户南1-151	(休)周日·节日
渡边药局	☎ 047-342-1188 西马桥1-10-2	(休)周日·节日
Green药局	☎ 047-710-4957 西马桥3-27-5	(休)周三·周日·节日(周六下午)
药局Oak Pharmacy	☎ 047-340-3017 西马桥幸町13	(休)周日·节日
友爱药局马桥站前店	☎ 047-312-0162 马桥179 马桥车站商城3FB-1	(休)周日·节日
Welcia马桥站西口店	☎ 047-346-5531 松户市西马桥藏元町6	(休)周日·节日
AEON FOOD STYLE 新松户店药局	☎ 047-301-1498 新松户3-2-2	(休)周日·节日
Sugi 药局新松户南店	☎ 047-703-7919 新松户3-103	(休)周日·节日
Nozomi药局新松户店	☎ 047-718-5326 新松户3-17 YS101 3C	(休)周日·节日
药局松本清马桥店	☎ 047-345-7788 西马桥藏元町25	(休)周日·节日
AIN药局新松户店	☎ 047-710-9903 新松户4-141-1	(休)周日·节日(周六下午)
药局松本清新松户二丁目店	☎ 047-382-6837 新松户2-78	(休)周日·节日

8.高木地区

医 院

千叶西综合医院	☎ 047-384-8111 金作107-1	(休)周日·节日(周六下午)	内、神内、呼、消、循、小、外、骨、整、脑、心外、皮、泌、妇产、眼、耳、康复、牙、牙口、麻、临床检查、病理诊断、血内、肾内、急救、肿瘤内、疼痛缓和内、呼外、乳外、胶原病内
恩田第二医院	☎ 047-387-3761 金作302	(休)周日·节日(周六下午)	精、心理
松户市立综合医疗中心	☎ 047-712-2511 千駄堀993-1	(休)周六·周日·节日	综合医疗、内、血内、呼、外、小、乳外、妇产、骨、眼、耳、泌、神、脑、皮、疼痛缓解、循、麻、小外、心外、消外、小心外、消、整、化内、呼外、小儿脑外、病理诊断、牙口、新生儿、急救、放射线诊断、放射线治疗、风、过、糖内
常盘平中央医院	☎ 047-387-4121 常盘平6-1-8	(休)周日·节日·年终年初(12月30日~1月3日)(周一周六下午)	内、外、骨、康复、心理、精、消、呼、糖内、消外

三和医院	☎ 047-712-0202 日暮7-379	(休)周日·节日·年终年始 (周六下午)	内、乳外、骨、整、放、泌、消、过、 循、呼、皮、消外、脑、内视镜内、 胶原病、风、康复
松户牧之原医院	☎ 047-712-2756 五香西4-32-1	(休)周日·节日·年终年始 (周六下午)	内、康复、骨

诊 所

八柱皮肤科	☎ 047-311-7177 金作27-9 Fumiya大厦3F	(休)周四·周日·节日(周六下午)	过、整、皮
YONE家庭诊所	☎ 047-383-3337 金作301-61	(休)周四·周日·节日	内、呼、过、泌、消、外、疼痛、甲 状腺内、乳
宇野医院	☎ 047-386-4822 金作408-290	(休)周三·周日·节日(周六下午)	内、循
松户外科内科诊所	☎ 047-311-5757 五香西5-3-13	(休)周一·周四·周六·周日·节日 (周二·周三·周五上午)	内、胃、循、外
门野诊所	☎ 047-384-9639 常盘平1-14-1 长谷川 Residence 1F	(休)周三·节日 (周一·周六·周日下午)	内、外、骨、皮、泌
堂垂内科诊所	☎ 047-394-0600 常盘平1-20-3	(休)周日·节日(周六下午)	内
秋山诊所	☎ 047-387-5556 常盘平2-14-9	(休)周四·周日·节日 (第5周三·周六下午)	内、呼、消、循、过、外、皮
常盘平太阳诊所	☎ 047-711-7531 常盘平2-24-2	(休)周日·节日	内、骨、乳腺、甲状腺
辰巴儿科诊所	☎ 047-703-9780 常盘平3-10-1 Seven Town常盘平店3F	(休)周三·周日·节日(周六下午)	小
川名眼科	☎ 047-384-9898 常盘平3-10-1 Seven Town常盘平店3F 304号室	(休)周三·周日·节日 (周四·周六下午)	眼
高桥耳鼻咽喉科	☎ 047-394-6306 常盘平3-10-1 Seven Town常盘平店3F	(休)周三·周日·节日(周六下午)	耳、小耳
若叶家庭常盘平站前内科诊所	☎ 047-316-2200 常盘平3-10-1 Seven Town常盘平店3F	(休)周三·周日·节日(周六下午)	内、糖内、循、呼、消、中内
Chiyoda 整形外科风湿科康复科	☎ 047-375-8875 常盘平3-11-6 饭岛大厦1F	(休)周三·周日·节日(周六下午)	骨、风湿、康复
森医院	☎ 047-387-7132 常盘平5-9-17	(休)周四·周日·节日(周六下午)	内、小、皮、麻
丹羽耳鼻咽喉科医院	☎ 047-387-1373 常盘平5-11-17	(休)周四·周日·节日(周六下午)	耳
五香整形外科内科	☎ 047-385-0710 常盘平5-12-3 Excel Global 1F	(休)节日(周六·周日下午)	骨、内、风、皮、康复
皆春堂Kaori小儿科	☎ 047-311-2500 常盘平5-12-6 第一泉大厦2F 201	(休)周四·周日·节日(周六下午)	小
樱花大道内科·大岛	☎ 047-394-7955 常盘平5-14-25 中山大厦1F	(休)周日·节日(周六下午)	内
田所医院	☎ 047-387-5636 常盘平5-16-3	(休)周二·周三·周四·周五·周六· 周日·节日	内
山口眼科	☎ 047-702-3030 常盘平5-17-8	(休)周日·节日(周六下午)	眼
久保田诊所松户五香	☎ 047-710-7411 常盘平5-18-1 五香第一生命大厦1楼	(休)周日·节日(周三下午)	泌、内、皮、过、外、美皮
常盘平神经科诊所	☎ 047-384-3121 常盘平5-20-1-2F 202号室	(休)周四·周日·节日(周三下午)	精、心理
森田皮肤科	☎ 047-388-5732 常盘平5-20-7 中山大厦2F	(休)周四·周日·节日 (周二、周六下午)	过、皮、泌
花轮医院	☎ 047-388-0707 常盘平西洼町9-12	(休)周四·周日·节日	内、消、外、肛
Rashibaya诊所	☎ 047-383-5533 常盘平阵屋前17-15	(休)周日·节日(周三·周六下午)	内、消、外、消外
东葛诊所八柱	☎ 047-391-9171 日暮1-1-1 八柱站第2大厦	(休)周日·节日	血透
三井诊所	☎ 047-392-1013 日暮1-16-1 RG八柱大厦3F	(休)周日·节日(周四、周六下午)	内、心外、循
八柱三和诊所	☎ 047-312-8830 日暮1-16-2 日暮大厦2F	(休)周日·节日(周六下午)	内、乳外、皮
滋润皮肤科诊所	☎ 047-391-3237 日暮1-16-7	(休)周日·节日 (周五上午·周六下午)	过、整、皮、中皮、美皮
八柱绿色整形外科	☎ 047-312-8877 日暮1-17-1	(休)周三·周日·节日(周六下午)	骨、康复
足立中央诊所	☎ 047-386-0088 日暮2-2-1	(休)周日·节日(周三·周六下午)	胃、过、外、肛
上原儿科诊所	☎ 047-311-3131 日暮2-3-1 Win Excellence III 1F	(休)周三·周日·节日(周六下午)	过、小
八柱吉泽心理诊所	☎ 047-383-8822 日暮2-5-17 Park公寓八柱2F	(休)周四·周日·节日(周六下午)	精、心理
八柱眼科	☎ 047-703-7901 日暮2-8-37	(休)周二·周日·节日 (周三·周六下午)	眼
Sophia诊所 增田	☎ 047-392-1137 日暮4-9-1	(休)周三·周四·周日·节日	精、心理
市川儿科诊所	☎ 047-383-2312 日暮5-191 Beans八柱1F	(休)周日·节日(周三·周六下午)	小、过
秋樱内科诊所	☎ 047-385-8621 日暮5-194 M-PARTIV日暮大厦1F	(休)周四·周日·节日 (周二·周六下午)	内、过

大家医院	☎ 047-384-2323 日暮5-210	(休)周四·周日·节日(周一·周二·泌 周三·周五·周六下午)	
后藤医院	☎ 047-384-7471 日暮6-123-1	(休)周二·周日·节日(周六下午)	内、小
冈村胃肠科外科	☎ 047-384-3667 牧之原1-23-6	(休)周四·周日·节日	胃、外、麻
Heart诊所牧之原	☎ 047-382-6047 牧之原1-193	(休)周四·周日·节日(周六下午)	内、糖内、循、过
牧之原诊所	☎ 047-389-8311 牧之原2-48-5	(休)周三·周四·周日·节日 (周六下午)	内、胃、外、骨、皮
Juno Vesta诊所八田	☎ 047-385-3281 牧之原2-92	(休)周三·第2个周六·周日·节日 (周一·周六下午)	产、妇
岩浅眼科	☎ 047-710-5571 日暮5-228	(休)周日·节日(周六下午)	眼
八柱肾诊所	☎ 047-311-6311 日暮1-15-1 第二日忠大厦5F	(休)周四·周五·周六(第2除外)· 周日·节日(需要预约)	透析、肾内
新八柱整形外科内科	☎ 047-389-8511 常盘平阵屋前17-12	(休)周四·周日·节日	骨、康复、内
樱花大道皮肤科诊所	☎ 047-701-7216 常盘平阵屋前9-1Excellent City 新八柱站前1楼	(休)节日(周六、周日下午)	皮、过
松户常盘平胃肠镜内科诊所	☎ 047-311-1371 常盘平1-8 2楼	(休)周四·周日·节日	内、消
Kubota小儿科诊所松户五香	☎ 047-711-6610 常盘平5-17-10 Charnay 95 106号	(休)周三·周日·节日 (第1周四·周六下午)	内、小、皮
松户常盘平Iida骨科运动康复诊所	☎ 047-703-9238 常盘平1-8 2楼	(休)周三·周日·节日(周六下午)	骨、康复、骨科运动医学

牙科诊所

田中矫正牙科	☎ 047-389-6655 金作45-4 田中大厦7F	(休)周一·周四·周日·节日	牙、正畸
Michiru牙科五香	☎ 047-387-1230 金作408-290	(休)周四·周日·节日·第1周六	牙、儿牙、牙口
五香东口牙科诊所	☎ 0120-973-234 金作408-380	(休)周五·周日·节日	牙、正畸、儿牙
中山牙科医院	☎ 0120-971-886 金作419-55	(休)周日·节日	牙、儿牙、牙口、正畸
常盘平牙科	☎ 047-384-1220 常盘平1-5-15	(休)周三·周日·节日	牙
平贺牙科诊所	☎ 047-388-3188 常盘平1-25-10	(休)周四·周日·节日	牙、儿牙
at村山牙科诊所	☎ 047-394-5050 常盘平2-9-8 Sakura Avenue A-2	(休)周日·节日(周三·周六下午)	牙、正畸、儿牙、牙口
吉田正治牙科	☎ 047-389-2244 常盘平3-1-2 冈田大厦201	(休)周四·周日·节日	牙
冢本牙科诊所	☎ 047-387-2916 常盘平3-2-8	(休)周四·周日·节日	牙、正畸、儿牙
藤原牙科诊所	☎ 047-704-5150 常盘平3-10-1 Seven Town常盘平3F	(休)第1·3·4·5周三·节日·第2周四	牙、正畸、儿牙、牙口
富山牙科	☎ 0120-831-184 常盘平3-11-1 西友常盘平店5F	(休)节日	牙、正畸、儿牙、牙口
后藤牙科	☎ 047-384-7566 常盘平5-8-1 San'vira常盘平107	(休)(周日、节日下午)	牙
桥本牙科医院	☎ 047-384-7266 常盘平5-13-8	(休)周三·周日·节日 (周四·周六下午)	牙、正畸、儿牙
五香牙科医院	☎ 047-384-7556 常盘平5-18-3莲池大厦3楼	(休)周四·周日·节日	牙、儿牙、牙口
三德牙科	☎ 047-386-4182 常盘平5-19-1	(休)周日·节日	牙
五香Peace牙科医院	☎ 047-369-7809 常盘平5-21-8	(休)周二·节日	牙、正畸、儿牙、牙口
恩田牙科诊所	☎ 047-386-6482 常盘平5-25-11	(休)周四·周日·节日	牙、正畸、儿牙、牙口
家庭牙科	☎ 047-388-9391 常盘平5-28 Kamioka 大厦302	(休)周三·周日·节日	牙
原牙科医院	☎ 047-387-8197 常盘平6-19-2	(休)周四·周日·节日	牙、正畸、儿牙、牙口
东牙科医院	☎ 047-388-1498 常盘平7-4-3	(休)周四·周日·节日	牙、儿牙、牙口
成岛牙科	☎ 047-387-0894 常盘平7-19-14	(休)周二·周四·周日·节日 (周六下午)	牙、儿牙、牙口
野本牙科医院	☎ 047-386-3055 常盘平西洼町22-25	(休)周四·周日·节日	牙
福岛牙科医院	☎ 047-387-1096 常盘平双叶町4-11	(休)周日·节日	牙
Yukari牙科	☎ 047-388-0620 常盘平柳町12-2	(休)周四·周日·节日	牙、儿牙、牙口、正畸
八柱牙科站大厦诊所	☎ 047-384-4182 日暮1-1-2 新京成八柱站大厦 2楼	(休)(节日下午)	牙、正畸
K Smile 牙科	☎ 047-387-1182 日暮1-3-1及川大厦2F	(休)周日·节日	牙、正畸、儿牙、牙口
八柱牙科	☎ 047-385-3591 日暮1-5-8	(休)周日·节日	牙
Kyoudou牙科新八柱	☎ 047-711-5201 日暮1-6-1	(休)周日·节日·第2·4周五· 第1·3周六	牙、儿牙、牙口
Rabbit牙科	☎ 047-392-8911 日暮1-16-1 RG八柱大厦3F	(休)节日	牙、正畸、儿牙、牙口

日暮牙科医院	☎ 047-386-3394	日暮5-55	(休)周四·周日·节日	牙、儿牙、牙口
绿洲牙科保养	☎ 047-703-8349	日暮5-193 Green Hill松户1F	(休)节日	牙、正畸、儿牙、牙口
松下牙科医院	☎ 047-311-1187	日暮6-103	(休)周四·周日·节日	牙、正畸、儿牙、牙口
牙科牧之原	☎ 047-388-4182	牧之原1-89	(休)周三·周日·节日	牙、正畸、儿牙
真理牙科诊所	☎ 047-385-4183	牧之原1-93 Arc松户牧之原101	(休)周四·周日·节日	牙、儿牙
牧之原团地牙科	☎ 047-704-5677	牧之原2-5 牧之原团地1街区21号栋105号室	(休)节日(周三·周六·周日下午)	牙、儿牙、牙口
牧之原牙科医院	☎ 047-385-2788	牧之原435-4	(休)周四·周日·节日	牙、正畸、牙口、儿牙
SAKURA TERRACE 牙科	☎ 047-375-8535	常盘平阵屋前9-1Elcellent City新八柱站前1F	(休)周日·节日(周四下午)	牙、正畸、儿牙、牙口
西窪町牙科医院	☎ 047-386-2898	常盘平西窪町2-46	预约诊疗	牙、儿牙

药 局

Pfercos药局锥之木西	☎ 047-311-2261	金作88-6	(休)周日·节日(周六下午)
AIN药局千叶西店	☎ 047-700-5891	金作89-5	(休)周日·节日
OHANA药局千叶西店	☎ 047-700-5377	金作93-3	(休)周日·节日(周六下午)
友爱药局 新金作店	☎ 047-711-5507	金作303-138	(休)周日·节日(周六下午)
友爱药局金作店	☎ 047-710-0199	金作408-169	(休)周日·节日
Karatachi药局	☎ 047-710-2785	河原冢411-1	(休)周日·节日
药局药之福太郎常盘平1丁目店	☎ 047-394-5429	常盘平1-2-12	(休)周六·周日·节日
Pfercos药局锥之木	☎ 047-394-5255	常盘平1-11-9 Grand Mere常盘平1F	(休)周日·节日(周六下午)
樱花大道药局	☎ 047-394-7575	常盘平2-15-11	(休)周四·周日·节日(周六下午)
友爱药局常盘平店	☎ 047-394-6001	常盘平2-24-2 常盘平团地A-2	(休)周日·节日(周六下午)
Sun drug常盘平药局	☎ 047-311-5171	常盘平3-10-1 Seven Town常盘平店1F	(休)一
Welcia常盘平店	☎ 047-394-6462	常盘平4-8-19	(休)节日
Pfercos药局樱花树	☎ 047-389-9720	常盘平5-8-12	(休)周四·周日·节日(周六下午)
铃木药局 松户五香店	☎ 047-711-9586	常盘平5-11-19 秋吉大厦1F	(休)节日(周日下午)
SOGO药局五香店	☎ 047-704-6701	常盘平5-12-6 第一泉大厦1F	(休)周日·节日(周六下午)
药局松本清五香站前大道店	☎ 047-383-7322	常盘平5-17-7	(休)周日·节日
桦药局	☎ 047-712-0504	常盘平5-18-1 五香第一生命大厦1楼	(休)周日·节日(周三下午)
五香药局	☎ 047-385-0260	常盘平5-17-15	(休)周日·节日
Ayame药局常盘平店	☎ 047-382-6085	常盘平6-1-18	(休)周日·节日(周六下午)
Pfercos药局常盘平	☎ 047-389-2249	常盘平6-1-15	(休)周日·节日(周六下午)
Welcia松户牧之原店	☎ 047-709-3841	常盘平6-28-7	(休)一
Pfercos药局西洼	☎ 047-394-1700	常盘平西洼町13-2	(休)周四·周日·节日
Apple药局八柱店	☎ 047-710-2228	常盘平阵屋前17-15	(休)节日(周日下午)
药局松本清八柱站前店	☎ 047-394-6250	日暮1-15-1	(休)周日·节日
药局药品本铺八柱店	☎ 047-710-7128	日暮1-16-2 日暮大厦1F	(休)周日·节日(周六下午)
Flower药局八柱站前店	☎ 047-711-8241	日暮1-17-1 安蒜大厦1F	(休)周日·节日(周六下午)
Sumire汉方药局	☎ 047-361-0721	日暮1-19-1	(休)周日
AISEI药局八柱店	☎ 047-384-6525	日暮2-3-15 Green Plaza 八柱第一	(休)周日·节日
Makiba药局	☎ 047-311-2201	日暮5-191 Beans八柱1F	(休)周日·节日(周三·周六下午)
Azami药局	☎ 047-311-1700	日暮5-195 Grandis新八柱A号室	(休)周日·节日(周六下午)
柠檬药局	☎ 047-710-7639	日暮5-239	(休)周日
友爱药局牧之原店	☎ 047-394-7800	牧之原1-19 Villa San Road A-101	(休)周日·节日
松户长生堂药局	☎ 047-389-3674	牧之原2-370-105	(休)一
Qol药局松户店	☎ 047-711-8189	千駄堀1024-7	(休)周日·节日(周六下午)
友爱药局松户中心店	☎ 047-712-2771	千駄堀1083-1	(休)周六·周日·节日
Aoi药局	☎ 047-343-3333	千駄堀1018-1	(休)周日·节日(周六下午)
药局药之福太郎千駄堀店	☎ 047-345-2229	千駄堀1113-6	(休)周六·周日·节日
药局松本清松户千駄堀店	☎ 047-349-2340	千駄堀1843	(休)周日·节日(周六下午)

处方药局松本清千驮堀店	☎ 047-347-2051 千驮堀1845-1	(休)周六·周日·节日
Yac's药品八柱药局	☎ 047-710-7291 千驮堀1487-3	(休)周日·节日
常盘平处方药局	☎ 047-388-9830 常盘平3-10-1 Seven Town常盘平店1F	(休)周三·周日·节日
Create 药局松户常盘平店	☎ 047-311-2700 常盘平1-8 1楼	(休)周日·节日
WIN药局松户八柱店	☎ 047-712-2318 常盘平阵屋前9-2	(休)(周六日下午)
Keyaki药局商店街店	☎ 047-712-1126 常盘平5-17-10 Charnay 95 102号	(休)周三·周日·节日(周六下午)

9.五香六实地区

医 院

五香医院	☎ 047-311-5550 五香8-40-1	(休)周日(周六下午)	内、外、骨、皮、康复、泌、放、 肛外、消、循、呼、脑、消外
------	-------------------------	-------------	----------------------------------

诊 所

新东京诊所松飞台	☎ 047-384-3111 申崎南町27	(休)周日·节日	内、糖内、循、骨、皮、泌、肝内
松户第一诊所	☎ 047-712-0266 五香4-34-3	(休)周日·节日	内、人工透析
上野内科诊所	☎ 047-388-2870 五香5-27-4	(休)周二·周日·节日 (周四·周五·周六下午)	内、过敏、中医内科
关整形外科诊所	☎ 047-311-7770 五香7-55-1 第一国分大厦1楼	(休)周四·周日·节日(周六下午)	内、骨、康复
铃木整形外科诊所	☎ 047-387-1611 五香南2-19-4	(休)周日·节日(周三·周六下午)	内、外、骨、康复、风
米泽医院	☎ 047-387-5550 五香南2-22-12	(休)周二·周六·节日	内、小、皮
樱眼科诊所	☎ 047-388-4416 五香南2-32-1	(休)周三·周日·节日(周六下午)	眼
六高台内科胃肠科诊所	☎ 047-385-2251 六高台2-18-4	(休)周三·周日·节日(周六下午)	内、胃
横关医院	☎ 047-387-2027 六高台2-58	(休)周日·节日(周六下午)	内、循、小
三好皮肤科	☎ 047-383-1543 六高台3-81-2	(休)周二·周三·周日·节日 (周五上午·周六下午)	皮
永田小儿科医院	☎ 047-383-1500 六高台6-93-1	(休)周日·节日(周三·周六下午)	小
奥田整形外科医院	☎ 047-311-8010 六实2-7-3	(休)周三·周四·周日·节日	骨、康复
松户中央眼科	☎ 047-394-6666 六高台7-28-1	(休)周四·周日·节日(周六下午)	眼
家庭诊所六高台	☎ 047-710-8238 六高台7-28-1	(休)周日·节日(周六下午)	内、消、循、过

牙科诊所

YAMAMOTO牙科医院	☎ 047-389-8841 申崎南町19	(休)周四·节日	牙、儿牙、牙口、正畸
幸多牙科诊所	☎ 047-384-6696 五香3-6-1	(休)周三·周日·节日	牙、正畸、儿牙、牙口
野口牙科	☎ 047-712-0981 五香3-25-24	(休)周四·周日·节日	牙、正畸、儿牙、牙口
U牙科医院	☎ 047-385-5373 五香西2-35-1	(休)(周日节日下午)	牙、正畸、儿牙、牙口
荒木牙科医院	☎ 047-383-5182 五香南1-3-22-103	(休)周日·节日(周四周六下午)	牙、儿牙、牙口
元山牙科医院	☎ 047-388-7141 五香南1-7-16	(休)周日·节日(周一·周二·周三· 周四·周五·周六上午)	牙、儿牙
宫岛牙科医院	☎ 047-387-0068 五香南1-14-5	(休)周四·周日·节日(周六下午)	牙、儿牙、牙口
三国牙科医院	☎ 047-383-1170 五香南2-17-8 Sun Patiku公寓1楼	(休)周四·节日	牙、正畸、儿牙、牙口
新井牙科医院	☎ 047-384-7708 五香南2-30-2	(休)周四·周日·节日	牙
Rise牙科诊所	☎ 047-393-8181 松飞台29-3	(休)周三·周日·节日(周六下午)	牙、儿牙
松飞台牙科医院	☎ 047-384-2862 松飞台173-13	(休)周三·周日	牙、正畸、儿牙、牙口
六实后藤牙科医院	☎ 047-384-1223 六高台2-83-2	(休)周四·周日·节日	牙、儿牙
Sun Cherry牙科	☎ 047-710-0516 六高台2-124-1	(休)周日·节日(第2周六)	牙、儿牙、牙口

中村牙科六高台诊所	☎ 047-389-8341 六高台4-93-1 六实公寓108号室	(休)周四·周日·节日	牙、儿牙、牙口
胁谷牙科诊所	☎ 047-384-1580 六高台6-70	(休)周四·周日·节日	牙、正畸、儿牙、牙口
村上牙科医院	☎ 047-394-6660 六高台6-105	(休)周四·周日·节日	牙、儿牙
直井牙科医院	☎ 047-387-6455 六高台7-59	(休)周四·周日·节日	牙
元重牙科诊所	☎ 047-389-6481 六高台7-113-4	(休)周一·节日	牙、正畸、儿牙、牙口
Fuma牙科医院	☎ 047-383-0600 六高台8-146-18	(休)周四·周日·节日	牙、正畸、儿牙
六实牙科诊所	☎ 047-385-2502 六实3-7-3	(休)周四·周日·节日	牙、正畸、儿牙、牙口
大久保牙科诊所	☎ 047-384-1982 六实5-25-2	(休)周四·周日·节日(周三周六下午)	牙
长坂牙科医院	☎ 047-385-3788 六实6-39-21	(休)周四·周日·节日(周六下午)	牙
小越牙科	☎ 047-712-1010 五香7-66-1	(休)周日·节日	牙、儿牙、牙口
Nano 牙科诊所五香	☎ 047-386-5000 五香8-44-6 Platz五香2楼	(休)周三	牙、儿牙、正畸、牙口

药 局

COCOKARAFINE药局松飞台店	☎ 047-384-3110 申崎南町26	(休)周日·节日	
Welcia松户五香店	☎ 047-311-8035 五香4-21-1	(休)无	
北丘药局	☎ 047-384-1100 五香7-55-19	(休)周四·周日·节日(周六下午)	
AIN药局五香店	☎ 047-394-1193 五香8-39-5五香学校公寓1楼	(休)周日·节日	
Welcia松户五香西店	☎ 047-394-0532 五香西2-37-1	(休)周日	
药局松本清五香西店	☎ 047-394-0808 五香西3-2-1	(休)无	
Welcia松户元山店	☎ 047-706-2413 五香南1-1-5	(休)无	
山崎药局	☎ 047-385-9123 五香南2-32-4	(休)周三·周日·节日(周六下午)	
六高台药局	☎ 047-701-8561 六高台2-18	(休)周三·周日·节日(周六下午)	
Furyuze药局	☎ 047-702-7825 六高台2-121	(休)周日·节日(周六下午)	
Takumi药局	☎ 047-382-6346 六高台3-81-3	(休)周三·周日·节日	
友爱药局六高台店	☎ 047-311-0980 六高台6-67	(休)周日·节日(周三·周六下午)	
Welcia松户六高台店	☎ 047-394-5288 六高台7-20-1	(休)无	
INTRON药局松户店	☎ 047-382-6462 六高台7-28-1	(休)周日·节日(周六下午)	
SUNDRUG六高台药局	☎ 047-703-8910 六高台8-136-1	(休)周日·节日	
Create药局松户六高台店	☎ 047-389-2337 六高台2-96	(休)周日·节日	
元山药局	☎ 047-385-7951 五香南2-15-13	(休)周日·节日(周六下午)	

10.小金地区

医 院

山本医院	☎ 047-341-3191 小金清丘2-7-10	(休)周日·节日·年终年初	内、神内、消、循、外、骨、皮、泌、肛、呼
大仓纪念医院	☎ 047-341-5711 大谷口133-1	(休)周三·周日·节日	内、神、康复

诊 所

高桥诊所	☎ 047-394-2211 幸田2-72	(休)周三·周日·节日(周五周六下午)	内、消、循、小、中内
CAM诊所	☎ 047-710-0990 幸田2-73-1	(休)周一·周二·周三·周五·周日·节日	内、中医内(自由诊疗)
三村整形外科	☎ 047-345-5505 小金3 高桥大厦7楼	(休)周四·周日·节日(周六下午)	风、骨
椎之木诊所	☎ 047-312-1717 小金3 高桥大厦7楼	(休)周六·周日·节日	内、精
东葛眼科	☎ 047-343-0020 小金8-6 大正堂大厦3楼	(休)节日(周日下午)	眼

北小金诊所	☎ 047-343-2960 小金16-5	(休)周三·周日 (第1周日上午除外)·节日	内、糖内、肾内
原田小儿科	☎ 047-340-6767 小金44-8 高桥第二大厦	(休)周四·周日·节日(周六下午)	小
小泉妇产科医院	☎ 047-342-1071 小金清丘1-12-16	(休)周四·周日·节日 (周二·周六下午)	妇产
伊藤医院	☎ 047-341-1368 大金平4-335	(休)周日·节日(周六下午)	内、小
站前诊所内科·诊疗内科	☎ 047-346-6655 小金8-6大正堂大厦5F	(休)周四·周日·节日(周一上午)	内、心理
HOSHINO 居家护理诊所	☎ 047-711-5123 小金KIYOSHIGAOKA 3-20-2 Chambord新松户103	(休)仅限预约	内
北小金KOJIMA耳鼻咽喉科	☎ 047-393-8714 小金44-5 MK小金大厦 1楼	(休)周四·周日·节日(周六下午)	耳、过
北小金心理诊所	☎ 080-9280-7397 小金443北小金大厦401	(休)周一·周二·周五	精、心理

牙科诊所

Crystal牙科	☎ 047-345-8901 幸谷228-5	(休)周二·周日·节日	牙、正畸、儿牙
幸田牙科	☎ 047-347-8824 幸田2-155-2	(休)周二(周一·周三·周四·周五上午、周日·节日下午)	牙、正畸、儿牙、牙口
阿部牙科医院	☎ 047-342-2281 小金3 高桥大厦3楼	(休)周四·周日·节日	牙、儿牙
惠木牙科医院	☎ 047-344-9998 小金8-4 大熊大厦5楼	(休)周日·节日	牙、儿牙、牙口
半田牙科医院	☎ 047-344-5280 小金16-5	(休)周三·周日·节日(周四下午)	牙
樱花牙科医院	☎ 047-347-8211 小金40-19 Bois de Kogane 1楼	(休)周日·节日	牙、儿牙、牙口
本田牙科医院	☎ 047-341-2441 小金157-5	(休)节日	牙、儿牙、牙口
小金Familia牙科	☎ 047-711-7585 小金444-1 1楼	(休)周三·周日·节日(周二下午)	牙、正畸、儿牙、牙口
羽根田牙科医院	☎ 047-309-4618 小金447-8	(休)周日·周四·节日	牙、正畸、儿牙、牙口
渡边牙科诊所	☎ 047-344-7734 小金清丘1-4-1	(休)周四·周日·节日	牙
清丘牙科诊所	☎ 047-343-6862 小金清丘1-13-9	(休)周四·周日	牙、儿牙、牙口、出诊牙
蓝天牙科诊所	☎ 047-702-3016 大金平2-109-10	(休)周三·周日·节日	牙、正畸、儿牙、牙口
佐久间牙科	☎ 047-344-1400 大金平3-179	(休)周四·节日	牙、儿牙、牙口
大谷口牙科诊所	☎ 047-348-8841 大谷口383-13	(休)周四·周日·节日	牙
冈田牙科医院	☎ 047-341-1460 大谷口415-10	(休)周四·周日·节日(周六下午)	牙
大熊牙科医院	☎ 047-346-8800 中金杉1-280	(休)周三·周日·节日	牙、儿牙
殿平贺牙科医院	☎ 047-341-7576 殿平贺52-14	(休)周四·周日·节日	牙、儿牙、牙口
北小金站前牙科医院	☎ 047-348-4141 东平贺241-2 Maison北小金202	(休)周三·周四·周日·节日	牙、儿牙
伊藤牙科医院	☎ 047-343-6900 二木151-2	(休)周四·周日·节日	牙、正畸、儿牙

药 局

AEON药局北小金店	☎ 047-342-6212 小金1 AEON北小金2F	(休)一
Apios药局	☎ 047-348-4516 小金1 AEON北小金1F	(休)节日
药局松本清小金店	☎ 047-344-1363 小金435-1	(休)周日·节日(周六下午)
Pfercos药局 银杏	☎ 047-309-6555 小金清丘2-8-13	(休)周日·节日
Cosmos药局北小金店	☎ 047-347-3106 东平贺316-1	(休)第2~5周日·节日
Wing药局北小金站前店	☎ 047-711-5296 小金8-6大正堂大厦2F	(休)周日·节日
药局松本清松户大金平店	☎ 047-348-8311 大金平3-194	(休)周日·节日
药局松本清松户小金店	☎ 047-375-8998 小金407-1	(休)第2~5周日·节日
Create 药局松户大金平二丁目店	☎ 047-347-5157 大金平2-102	(休)周日·节日
Create 药局松户小金清丘店	☎ 047-340-2521 小金清丘2-23-2	(休)周日·节日

11.小金原地区

医 院

旭神经内科康复医院 ☎ 047-385-5566 栗泽789-1 (休)周日·节日 内、精、康复

诊 所

苟原诊所 ☎ 047-347-2231 小金原4-3-2 (休)周日·节日 骨、内、康复
 长门内科·皮肤科诊所 ☎ 047-309-7011 小金原4-9-19 (休)周四·周日·节日(周六下午) 内、呼、消、循、皮、过、小
 木之胁诊所 ☎ 047-309-5515 小金原5-1-1 (休)第3周四·周日·节日 内、胃、外
 汤原妇产科医院 ☎ 047-341-6185 小金原5-20-7 (休)周日·节日(周三·周六下午) 产、妇
 小金原诊所 ☎ 047-341-1131 小金原6-1-2 (休)周四·周日·节日 内、外、小、骨、消
 富冈妇产科医院 ☎ 047-342-1078 小金原6-8-11 (休)周日·节日 产、妇
 北原整形外科医院 ☎ 047-343-1016 小金原7-20-15 (休)周日·节日(周三·周六下午) 康复、骨、皮
 山口内科诊所 ☎ 047-340-5888 小金原7-26-11 (休)第2周四·周日·节日(周三·周六下午) 内
 守冈小儿科医院 ☎ 047-342-1077 八崎1-33-3 (休)周三·周日·节日(周六下午) 小
 松户Hometown 诊所 ☎ 047-711-6910 小金原6-5-4 (休)周二·周日·节日 内

牙科诊所

早川牙科 ☎ 047-346-3535 小金原3-15-5 (休)周四·节日(周日下午) 牙、正畸、儿牙、牙口
 林牙科 ☎ 047-343-7320 小金原3-16-12 (休)周四·周日·节日 牙、正畸、儿牙
 小金原牙科 ☎ 047-346-6408 小金原4-12-30 (休)周四·周日·节日 牙、正畸、儿牙
 贝之花牙科诊所 ☎ 047-349-4333 小金原4-25-33 (休)无 牙、儿牙、牙口、正畸
 谷津牙科医院 ☎ 047-343-2020 小金原6-5-10 (休)周四·周日·节日 牙
 广田牙科 ☎ 047-394-4618 小金原6-5-21 (休)周三·周日·节日 牙、正畸、儿牙、牙口
 栗泽牙科医院 ☎ 047-343-6956 小金原6-8-10 (休)周四·周日·节日(周六下午) 牙
 藤井牙科医院 ☎ 047-345-0418 小金原8-2-3 (休)周四·周日·节日 牙
 新保牙科医院 ☎ 0120-181-831 小金原9-17-47 (休)周三·周日·节日 牙、正畸、儿牙、牙口
 外苑牙科松户诊所 ☎ 047-343-0224 小金原9-24-18 (休)周四·周日·节日 牙
 Nanairo牙科诊所 ☎ 047-710-7711 小金原5-29-3 (休)周四·周日·节日 牙、正畸、儿牙、牙口

药 局

友爱药局 小金原店 ☎ 047-349-3900 小金原4-3-17 (休)周日·节日
 元气药局小金原分店 ☎ 047-309-3565 小金原4-9-20 Terrace Excel-You1号 (休)周四·周日·节日(周六下午)
 Pfercos处方药局小金原 ☎ 047-340-1914 小金原6-5-20 (休)周日·节日
 樱花药局松户小金原店 ☎ 047-312-0677 小金原7-18-30 (休)周日·节日·第2周四(周三·周六下午)
 石井药局 ☎ 047-312-0015 小金原9-15-26 (休)周日·节日(周六下午)
 San-a药局小金原店 ☎ 047-347-6840 八崎1-34-16 (休)周日·节日(第3周四)
 药局松本清 小金原店 ☎ 047-349-5200 小金原6-5-1 (休)周日·节日
 友爱药局 栗泽店 ☎ 047-382-6035 栗泽777-23 (休)周日·节日

지역 분할

1. 마츠도 지구	마쓰도 혼초 네모토 고야마 니쥬세이키가오카미노리초
2. 아키라 제 1 지구	마쓰도신덴 노기쿠노 네모토 고네모토 이와세 미도리가오카 나카이초 요시이초 고로쿠다이 미노리다이 가미혼고
3. 아키라 제 2 지구	미나미하나시마 사카에초 사카에초니시 히노쿠치 고가사키 기타마쓰도 가미혼고 다케가하나 다케가하나니시마치
4. 야기리 지구	가미야키리 나카야키리 시모야키리 구리야마 미야코다이 니쥬세이키가오카카키노키초 니쥬세이키가오카하기초 니쥬세이키가오카마루야마초 오하시
5. 도부 지구	와나가야 오하시 아키야마 가미시키 다카쓰카신덴 가와라즈카 다나카신덴 니쥬세이키가오카나카마쓰초 니쥬세이키가오카토야마초 니쥬세이키가오카나시모토초 히가시마쓰도
6. 마바시 지구	마바시 신자쿠 나카와쿠라 나카네 나카네나가쓰초 미코제 하치가사키 하치가사키미도리초
7. 신마쓰도 지구	신마쓰도 신마쓰도히가시 신마쓰도미나미 신마쓰도키타 니시마바시 니시마바시쿠라모토초 니시마바시히로테초 니시마바시사이와이초 니시마바시아리카와초 요코스카 아사히초 몬토신덴 시치우에몬신덴
8. 다카기 지구	도키와다이라 도키와다이라야나기초 도키와다이라후타바초 도키와다이라니시쿠보초 도키와다이라진야마에 센다보리 가네가사쿠 히구라시 마키노하라
9. 고코무츠미 지구	고코무쓰미 고코 고코니시 고코미나미 무쓰미 롯데다이 롯데다이니시 다카야나기신덴 구시자키신덴 구시자키미나미초 마쓰히다이
10. 고가네 지구	고가네 고가네키요시초 고가네키요시가오카 고가네카즈사초 후타쓰기 후타쓰기후타바초 고야 오야구치 오가네다이 나카카나스기 히라가 히가시히라가 도노히라가 구보히라가 고데
11. 고가네하라 지구	고가네하라 구리가사와 네기우치 하치가사키 후타쓰기후타바초



담당 병원과 약국을 정해 둡시다.



진료 과목명 등 약호표

(병원, 진료소)		신생아	신생아과	항외	항문외과	신내	신장내과
내	내과	소아외	소아외과	산부	산부인과	간내	간장내과
심료	심료내과	소피	소아피부과	산	산과	마	마취과
정	정신과	소정	소아정신과	부	부인과	한내	한방내과
신	뇌신경내과	외	외과	유외	유선외과	당내	당뇨병내과
호	호흡기내과	정형	정형외과	안	안과	화내	화학요법내과
호외	호흡기외과	성형	성형외과	이	이비인후과	구급	구급과
소	소화기내과	뇌	뇌신경외과	기	기관식도내과	(치과 진료소)	
소외	소화기외과	심내	심장내과	리허	리허빌리테이션과	치	치과
위	위장내과	심외	심장혈관외과	방	방사선과	교정	교정치과
순	순환기내과	소심외	소아심장혈관외과	혈외	혈관외과	소치	소아치과
알	알레르기과	피	피부과	혈내	혈액내과	치구	치과구강외과
류	류머티즘과	미피	미용피부과	혈투	혈액투석과		
소아	소아과	항	항문내과	비	비뇨기과		

기타 · (휴) → 휴진일, 후단 () 내는 오전 또는 오후 휴진일

1. 마츠도 지구

진 료 소

마츠도 진료소	☎ 047-710-9738	네모토 2-20 릴리 마츠도 1F	(휴)월·일·공휴일	정, 심료
사토 안과 클리닉	☎ 047-702-9822	네모토 3-3	(휴)목·일·공휴일(토 오후)	안
구리하라 의원	☎ 047-362-3105	네모토 453	(휴)목·일·공휴일(화·토 오후)	내, 순
레이디스 클리닉 케이	☎ 047-703-7811	네모토 453-3	(휴)금·공휴일·제2~5일(토 오후)	부, 미피
요시노 이비인후과 의원	☎ 047-362-3490	네모토 472-4	(휴)목·일·공휴일	이
신토교 클리닉	☎ 047-366-7000	네모토 473-1	(휴)일·공휴일	외, 소외, 유외, 성형, 뇌, 호외, 정형, 피, 비, 내, 이, 호, 미용외과, 안, 두경부외과, 미피, 신, 소, 심내, 심외, 리허, 방
신토교 하트 클리닉	☎ 047-366-3333	네모토 474-1	(휴)일·공휴일	심외, 심내, 당내, 순
츠루 아이 클리닉	☎ 047-703-8941	마츠도 1072-6	(휴)목·일·공휴일(토 오후)	소아
마츠도 타워 클리닉	☎ 047-394-4270	마츠도 1139-2 라이온즈스테이션타워 마츠도 302	(휴)미정	내, 소아, 안
신도 정형외과	☎ 047-363-2110	마츠도 1139-2 라이온즈스테이션타워 마츠도 401	(휴)일·공휴일(토 오후)	내, 류, 정형, 리허
이비인후과 와타나베 의원	☎ 047-367-3388	마츠도 1147 와쿠이빌딩2F	(휴)공휴일(일 오후)	이
미야타 피부과 클리닉	☎ 047-331-8500	마츠도 1147 오케이빌딩5F	(휴)일·공휴일	알, 피
마츠도 히가시구치 다케다 멘탈 클리닉	☎ 047-712-2901	마츠도 1176-2 KAMET빌딩2F 2호실	(휴)목·일·공휴일(토 오후)	심료, 정
아이 하트 클리닉 마츠도역전	☎ 047-360-3636	마츠도 1176-4-201	(휴)화·수·금·일·공휴일	심료, 정
유이 피부과 비뇨기과 의원	☎ 047-365-0306	마츠도 1178 고마츠빌딩5F	(휴)목·일·공휴일	알, 피, 비, 혈내
카틀레야 안과	☎ 047-362-1191	마츠도 1181 아트레 마츠도 5F	(휴)아트레 휴관일	안
마츠도 안과	☎ 047-331-7311	마츠도 1240-1 델출레 마츠도 101	(휴)목·일·공휴일(토 오후)	안
재택 클리닉 닥터랜드 마츠도	☎ 047-369-4811	마츠도 1281-29 마츠도도요빌딩4F	(휴)토·일·공휴일	내, 정, 피, 안
홀로스 마츠도 클리닉	☎ 047-364-4127	마츠도 1291-1 고가빌딩201호	(휴)월·일·공휴일	심료, 내, 정, 중앙한방내과
마츠도 하나게시 피부과	☎ 047-711-7476	마츠도 1305-25 오바타빌딩4F	(휴)목·일·공휴일(토 오후)	피, 알
나카야마 아이 클리닉	☎ 047-362-2680	마츠도 1315	(휴)목·일·공휴일	알, 소아
다치하라 의원	☎ 047-331-1811	마츠도 1330	(휴)목·일·공휴일(토 오후)	내, 리허, 마
코스모 마츠도 클리닉	☎ 047-368-1513	마츠도 1333-1 코스코 마츠도 스테이션스퀘어110	(휴)수·일·공휴일(토 오후)	내, 정형, 외, 피, 비
모리타 내과·안과	☎ 047-362-3136	마츠도 1343-3 그랑마노와르1F	(휴)목·일·공휴일(토 오후)	내, 안, 소, 내시경내
마츠도 내과	☎ 047-308-6121	마츠도 1834-15 큐빅 마츠도 빌딩2F	(휴)목·일·공휴일(토 오후)	내, 당내
훗치 의원	☎ 047-362-2531	마츠도 2044	(휴)일·공휴일(토 오후)	내, 소, 소아
우에노 정형외과	☎ 047-308-3338	마츠도 2268-1	(휴)목·일·공휴일(토 오후)	정형, 리허
히라노 의원	☎ 047-362-2322	혼초 5-10	(휴)일·공휴일(금·토 오후)	내, 소아
혼초 클리닉 순환기내과	☎ 047-312-4113	혼초 6-6	(휴)금·일·공휴일(화 오전)	내, 순, 한내
이시오카 내과 클리닉	☎ 047-363-7655	혼초 6-8 라임하이츠501	(휴)일·공휴일(토 오후)	내, 순
단노 내과·순환기과	☎ 047-308-2830	혼초 12-15 팜스 마츠도 빌딩501호실	(휴)금·일·공휴일(토 오후)	내, 순
다케다 정신과 클리닉	☎ 047-330-2006	혼초 14-18 마츠도 도시오빌딩3F	(휴)목·일·공휴일(토 오후)	심료, 정
소가 내과 클리닉	☎ 047-308-6677	혼초 19-16 마츠도 웨스트빌딩4F	(휴)수·일·공휴일(토 오후)	내, 소, 위
마츠도 니시구치 정형 클리닉	☎ 047-308-3900	혼초 19-16 마츠도 웨스트빌딩2F	(휴)수·일·공휴일(토 오후)	정형, 리허
도카츠 클리닉 미라이	☎ 047-366-6150	혼초 21-2 도시종합제3빌딩	(휴)일·공휴일	내, 심료, 호, 순, 신내, 당내, 투석, 수무
마츠도 시게토 안과	☎ 047-711-9886	마츠도1149-1 플라레 마츠도 5F	(휴)목·일	안
고야마 내과 클리닉	☎ 047-710-5173	고야마 189	(휴)수·일·공휴일(토 오후)	내, 정, 소아
F 클리닉	☎ 047-710-7485	혼초 12-12 나카야마빌딩 201	(휴)화·목·일·공휴일	내
마츠도 유선 클리닉	☎ 047-710-0707	마츠도 2000 반테안 1F	(휴)금·일·공휴일(토 오후)	유외
아리사 재택 클리닉 가미혼고	☎ 047-301-2454	마츠도 2025-8 미야우치맨션 203	(휴)월·화·일·공휴일	내, 외
마츠도 에키마에 클리닉	☎ 047-368-0088	혼초 18-6 이지반칸빌딩 3F	(휴)목·공휴일·(제1·3·5 일)	내, 소, 간내, 류
마츠도 마치나카 클리닉	☎ 047-707-3456	네모토 9-17 SKY GRIP 201	(휴)화·금·토·일·공휴일(목 오후)	내, 신내, 외

치과 진료소

오즈카 치과 의원	☎ 047-366-2679	마츠도 1019	(휴)목·일·공휴일	치, 소치, 교정
플라레 치과	☎ 047-308-8107	마츠도 1149-1 플라레 마츠도 6F	(휴)-	치, 교정, 소치, 치구
Y's 덴탈 오피스	☎ 047-364-6675	마츠도 1177 마지빌딩 1F	(휴)목·일·공휴일	치, 소치, 치구, 교정
히라야마 치과	☎ 047-367-9631	마츠도 1178 고마츠빌딩4F	(휴)일·공휴일(토 오후)	치, 치구, 교정, 소치
마츠도 박스빌 치과	☎ 047-366-3663	마츠도 1231 아스테시오빌딩3F	(휴)-(오봉절·연말연시 있음)	치, 소치, 교정, 치구
케어큐어 치과 마츠도	☎ 047-361-8211	마츠도 1239-2 유키도레스빌딩 1F	(휴)-(연말연시 제외)	치, 치구, 교정
소아 케어큐어 치과	☎ 047-393-8455	마츠도 1239-1 세키네빌딩2F	(휴)-(연말연시 제외)	치, 치구, 소치, 소아교정
기타하라 치과 의원	☎ 047-367-5001	마츠도 1276-1 파미르스퀘어 마츠도 릴라커먼즈103	(휴)공휴일	치, 교정, 소치, 치구
다케다 치과 클리닉	☎ 047-366-8887	마츠도 1281-1	(휴)일·공휴일(목, 토 오후)	치, 소치, 치구
마츠도 덴탈 클리닉	☎ 047-364-5308	마츠도 1292-1 시티하이츠 마츠도 207	(휴)목·일·공휴일	치, 소치, 치구, 교정
우사미 치과 의원	☎ 047-362-5207	마츠도 1689	(휴)일·공휴일	치
고이즈미 치과 의원	☎ 047-365-2233	마츠도 2058	(휴)목·일·공휴일	치, 소치, 치구, 교정
모리 치과 의원 니쥬세이키 가 오카 진료소	☎ 047-368-8336	니쥬세이키가오카미노리초 171	(휴)목·일·공휴일	치
야키야마 교정 치과	☎ 0120-87-0049	혼초 1-1 쇼에이칸빌딩 3F·4F	(휴)목·일·공휴일	교정, 치, 소치, 치구
히라오카 치과 의원	☎ 047-364-6666	혼초 2-3 히라노제1빌딩4F	(휴)공휴일	치, 소치, 치구
마츠도 교정 치과 클리닉	☎ 047-364-0110	혼초 7-10 치바킨 마츠도 빌딩9F	(휴)비정기 휴무	치, 교정
덴탈 클리닉 후시미	☎ 047-367-8222	혼초 16-5 타운코트사카에1F	(휴)목·일·공휴일	치, 소치, 치구
덴탈 클리닉 노토	☎ 047-362-7212	혼초 16-9	(휴)수·일·공휴일	치, 소치, 치구
다이오 치과 클리닉	☎ 047-368-6829	혼초 17-23	(휴)목·일·공휴일	치
사토 치과 의원	☎ 047-367-1548	혼초 19-2	(휴)월·일·공휴일	치, 교정, 소치
야카시 치과 의원	☎ 047-365-3712	혼초 19-16 마츠도 웨스트빌딩3F(302)	(휴)일·공휴일	치, 치구, 소치
아코 교정 치과	☎ 047-361-4687	혼초 19-16 마츠도 웨스트빌딩3F	(휴)목·일·공휴일	교정
이로도리 치과 어린이 치과 의사 선생님	☎ 047-711-9733	마츠도1307-1 키테미테마츠도6F	(휴)화·공휴일(일 오후)	치, 치구, 소치, 교정
슬레이유 덴탈 오피스	☎ 047-711-7887	마츠도 1181 아트레 마츠도 8F	(휴)-	치, 소치, 교정, 치구
미야모토 치과 의원	☎ 047-362-2876	네모토 9-17 SKY GRIP 1F	(휴)목·일·공휴일	치, 소치, 교정, 치구

약 국

수이 세이 약국 마츠도점	☎ 047-330-3132	네모토 2-10	(휴)월·화·일·공휴일 (목·금 오후)
웰시아 다이에 마츠도서쪽출구점	☎ 047-312-3583	네모토 4-2	(휴)일·공휴일
이치고 조제약국	☎ 047-710-4081	네모토 450-2	(휴)공휴일·일 매달 첫 번째날 이외(토 오후)
후크로 약국 마츠도점	☎ 047-365-5200	마츠도 1072-12	(휴)목·일·공휴일(토 오후)
코코카라화인 약국 마츠도점	☎ 047-703-3233	마츠도 1139-2 라이온즈스테이션타워 마츠도 1F	(휴)-
약국 유에스파마시2 호점	☎ 047-308-3800	마츠도 1162-1	(휴)일·공휴일
약국 유에스파마시3 호점	☎ 047-369-7431	마츠도 1164-2	(휴)일·공휴일
유아이약국 마츠도역전점	☎ 047-710-9900	마츠도 1176-2 KAMEI BLD.2F-3	(휴)목·일·공휴일(토 오후)
웰시아 마츠도역동쪽출구점	☎ 047-367-0609	마츠도 1177-1-1F	(휴)-
사쿠라 약국 마츠도역전점	☎ 047-308-6431	마츠도 1178	(휴)목·일·공휴일
하브랜드 약국 마츠도점	☎ 047-308-6086	마츠도 1293-2 오가와빌딩1F	(휴)공휴일
온푸 약국	☎ 047-308-3230	마츠도 1313	(휴)목·일·공휴일
마리 마츠도 약국	☎ 047-308-7971	마츠도 1299-2	(휴)일·공휴일(토 오후)
마츠도니시 약국	☎ 047-361-7577	마츠도 2044	(휴)일·공휴일(토 오후)
온푸 약국 니시	☎ 047-330-2212	마츠도 2268-5	(휴)일·공휴일·제1·3·5목
후레이이 약국	☎ 047-360-0735	혼초 3-9	(휴)일·공휴일(토 오후)
유아이 미라이 약국	☎ 047-393-8810	혼초 12-7 나마이자와빌딩 1F	(휴)목·일·공휴일(토 오후)
마츠도 약국	☎ 047-362-2202	혼초 18-1	(휴)일·공휴일
약국 마츠모토키요시 matsukiyoLAB 마츠도서쪽출구역전점	☎ 047-312-5155	혼초 18-6	(휴)일·공휴일

가츠미 약국	☎ 047-308-3103	혼초 19-16 마츠도 웨스트빌딩1F	(휴)일·공휴일
웰시아 마츠도역서쪽출구점	☎ 047-331-1731	혼초 19-17	(휴)-
유아이 약국 마츠도서쪽출구점	☎ 047-700-5605	혼초 21-2 도시종합개발제3빌딩1F	(휴)일
히로 약국	☎ 047-703-9170	마츠도 1342 스텔라토레 1F	(휴)목·일·공휴일(토 오후)
약국 토모즈 키테미테마츠도점	☎ 047-369-7771	마츠도 1307-1	(휴)토·일·공휴일
신와 약국 마츠도점	☎ 047-711-8971	고야마 188-1	(휴)일·공휴일(토 오후)
약국 마츠모토키요시 플라레마츠도점	☎ 047-712-2510	마츠도 1149-1	(휴)목·일

2.아키라 제1지구

진료소

하야시 아이 클리닉	☎ 047-330-1301	네모토 7-11	(휴)수·일·공휴일(토 오후)	알, 소아
하시모토 내과 클리닉	☎ 047-368-1131	네모토 14-2 파크스카이타워 마츠도 1F	(휴)목·일·공휴일(토 오후)	내, 소아
도카츠 클리닉 마츠도	☎ 047-361-8801	네모토 64-2	(휴)일·공휴일	내, 외, 투석
노무라 클리닉	☎ 047-362-8633	고네모토 42-3 아셋트 마츠도 II 301	(휴)수·토·일·공휴일	심료, 정
마츠도 클리닉	☎ 047-362-4148	나카이초 1-3	(휴)목·일·공휴일	소아, 소정
마츠도 클리닉 분실	☎ 047-369-4900	나카이초 1-11-5	(휴)목·일·공휴일	소정, 소아
오오스 정형외과 의원	☎ 047-366-1480	나카이초 2-136-1	(휴)일·공휴일(수토 오후)	정형
시마무라 토탈 케어 클리닉	☎ 047-308-5546	마츠도신덴 21-2	(휴)목·일·공휴일(토 오후)	소외, 소, 내, 외, 호, 비, 당내, 알
종합 클리닉 닥터랜드 마츠도	☎ 047-369-3333	마츠도신덴 245-26 그린마크시티 마츠도신덴 2F	(휴)1/1~1/3, 휴관일	내, 정형, 피, 안, 리허, 이, 소아비비인후과, 소아안과
미노리다이 사이트 클리닉	☎ 047-330-2300	마츠도신덴 597	(휴)목·일·공휴일(토 오후)	내, 순, 소
가미혼고 레이디스 정형외과	☎ 047-308-6600	가미혼고 2672-9 가미혼고 역빌딩1F	(휴)토·일·공휴일	정형, 리허
니시무라 내과 순환기과	☎ 047-369-1011	나카이초 3-79-2	(휴)일·공휴일(목·토 오후)	내, 순
오카 산부인과 미노리다이 클리닉	☎ 047-364-2071	미노리다이 1-8-21	(휴)월·목·공휴일(일 오후)	산부
에마오 이비과 의원	☎ 047-368-0731	미노리다이 1-10-11	(휴)목·일·공휴일(토 오후)	이
미노리다이 요시다 내과 클리닉 순환기과	☎ 047-366-8811	미노리다이 1-11-33 셀레스미노리다이1F 점포A	(휴)수·일·공휴일	순, 내, 알
미노리다이 정형외과 클리닉	☎ 047-366-1585	미노리다이 1-12-11 하야시빌딩 105	(휴)목·일·공휴일(제3토 오후)	정형, 리허
클리닉 소와니에	☎ 047-308-3008	미노리다이 7-2-18	(휴)화·일·공휴일(토 오후)	산, 부, 내, 알, 순, 당내, 신내
마루야마 내과 의원	☎ 047-361-7900	노기쿠노 6-6-105	(휴)일·공휴일(화·수·토 오후)	내, 호, 소아
오쿠스미 의원	☎ 047-362-1825	미도리가오카 2-285	(휴)목·일·공휴일	위, 외, 정형, 피, 내
아오조라 진료소	☎ 047-369-1248	미도리가오카 2-357 소피아1F A·B	(휴)토·일·공휴일	내
마츠도 이비인후과	☎ 047-368-8777	고로쿠다이 210-2	(휴)수·공휴일(화, 토, 일 오후)	이
미도리 클리닉	☎ 047-308-5777	미노리다이 1-14-23 그린코포미노리 1F	(휴)토·일·공휴일	내

치과 진료소

유야사 치과 의원	☎ 047-363-6480	네모토 9-7	(휴)목·일·공휴일	치, 교정, 소치, 치구
고바야시 치과 클리닉	☎ 047-364-1616	네모토 13-5 세키구치빌딩2F	(휴)금·일·공휴일	치
후타바 치과 클리닉	☎ 047-330-1182	네모토 14-2 파크스카이타워 마츠도 101-A	(휴)공휴일(일 오후)	치, 소치
고네모토 치과 클리닉	☎ 0120-767-418	고네모토 51-2 레지던스유카리204	(휴)목·일·공휴일	치, 소치, 교정, 치구
썬플라워 마츠도 치과 의원	☎ 047-367-2720	고네모토 84-3 쥬네스 마츠도 102	(휴)월·일·공휴일	치, 소치, 치구
마츠도 시이노 키 치과 의원	☎ 047-703-7500	마츠도 1139-1 라이온즈플라자마츠도추오코엔101호실	(휴)금·공휴일	치, 교정, 소치, 치구
노기쿠노 덴탈 클리닉	☎ 047-364-7071	마츠도신덴 24 게이오유통센터 3-28	(휴)일·공휴일	치, 소치
마루야마 치과 의원	☎ 047-363-4618	마츠도신덴 94-64	(휴)수·일·공휴일(토 오후)	치, 교정, 소치, 치구

후지마다이 치과 의원	☎ 047-360-6280	마츠도신덴 94-118	(휴)목·공휴일(일 오후)	치, 교정, 소치, 지구
나나이로 가든 치과 클리닉	☎ 047-702-7750	마츠도신덴 116-10	(휴)금·공휴일	치, 교정, 소치, 지구
이소자키 치과	☎ 047-308-0123	마츠도신덴 245-1	(휴)화	치, 교정, 소치, 지구
마츠도 신덴 치과 클리닉	☎ 047-365-3808	마츠도신덴 265-17	(휴)(토·일·공휴일 오후)	치, 소치, 지구
다케다 치과 의원	☎ 047-365-2232	마츠도신덴 279	(휴)목·일·공휴일	치, 교정, 소치, 지구
아시다 치과 의원	☎ 047-362-3446	마츠도신덴 389-1	(휴)목·일·공휴일	치, 소치
아울 덴탈 클리닉	☎ 047-711-9020	마츠도신덴 463-3-102	(휴)수·일·공휴일	치, 지구, 소치, 교정
히라오카 치과 의원	☎ 047-368-8200	마츠도신덴 473-29	(휴)목·일·공휴일	치
스즈키 치과 클리닉	☎ 047-366-4103	마츠도신덴 500-8 그린하이츠107	(휴)목·일·공휴일	치
오카 덴탈 클리닉 미노리 다이	☎ 047-700-5222	마츠도신덴 569-1	(휴)수·일(토·공휴일 오후)	치, 교정, 소치, 지구
아카네 치과 클리닉	☎ 047-701-7995	마츠도신덴 573-1 라캄파나Ⅱ 1F	(휴)화·공휴일(일 오후)	치, 교정, 소치, 지구
미노리 다이 에키마에 치과	☎ 047-312-2334	마츠도신덴 579-5 예가와빌딩1F	(휴)수·일·공휴일	치, 교정, 소치, 지구(자유진료)
가마이시 치과 클리닉	☎ 047-365-2334	가미혼고 2672-9 가미혼고 역빌딩3F	(휴)일·공휴일	치, 교정, 지구
후지 치과 의원	☎ 047-368-3260	미노리다이 1-1-2 미노리다이 역전빌딩2F	(휴)수·일·공휴일	치, 소치
미노리다이 치과	☎ 047-367-6607	미노리다이 1-31-1	(휴)목·일·공휴일	치, 소치, 교정
다카하시 덴탈 클리닉	☎ 047-392-7014	미노리다이 4-2-9-2F	(휴)목·일·공휴일	치, 소치
타운 치과	☎ 047-367-4184	미노리다이 7-1-3 구미아이빌딩203	(휴)목·공휴일	치, 교정, 소치
스나나가 치과 의원	☎ 047-362-0873	미노리다이 7-5-14	(휴)목·일·공휴일(토 오후)	치
와타나베 덴탈 클리닉&메인テナンス	☎ 047-363-4111	미노리다이 7-14-3 엔젤21-1F	(휴)금·일·공휴일	치, 교정, 소치, 지구
요코 치과 클리닉	☎ 047-367-1230	노기쿠노 6-6-107	(휴)수·일·공휴일(토 오후)	치, 교정, 소치, 지구
오오야마구치 치과 의원	☎ 047-362-5992	미도리가오카 1-19 헤이와빌딩2F	(휴)목·일·공휴일	치
마츠도 나고미 교정치과	☎ 047-382-5753	고네모토42-3 아셋트 마츠도Ⅱ 201	(휴)월·일·공휴일	치, 소치, 교정

약 국

다이요 조제약국	☎ 047-368-3535	고로쿠다이 326-8	(휴)수·일·공휴일(토 오후)
가자네 약국	☎ 047-362-0601	네모토 7-8	(휴)수·일·공휴일(토 오후)
아사히 약국	☎ 047-360-0077	네모토 14-2 파크스카이타워 마츠도 1F	(휴)목·일·공휴일(토 오후)
온푸 약국 고가사키	☎ 047-711-8353	네모토 70-2 맨션 다카하시 101	(휴)목·일·공휴일
약국 다카사 마츠도점	☎ 047-703-3345	마츠도신덴 21-58	(휴)공휴일(토·일 오후)
약국 토모즈 그린 마크시티 마츠도신덴점	☎ 047-330-2201	마츠도신덴 245-26	(휴)-
마츠도 약국 마츠도신덴점	☎ 047-363-1722	마츠도신덴 420-7	(휴)일·공휴일
미노리 다이 약국	☎ 047-308-8488	마츠도신덴 597-22	(휴)목·일·공휴일(토 오후)
올리브 약국	☎ 047-360-2013	가미혼고 2672-9 가미혼고역빌딩1F A-2	(휴)일·공휴일(토 오후)
유코도 약국	☎ 047-364-6113	미노리다이 1-1-2	(휴)일·공휴일(토 오후)
히카리 약국	☎ 047-361-3220	미노리다이 1-10-3	(휴)목·일·공휴일(토 오후)
약국 애플케어벳 미노리 다이점	☎ 047-703-9752	미노리다이 1-11-33 셀레스미노리다이1F 점포B	(휴)수·일·공휴일(토 오후)
애플 약국 미노리 다이	☎ 047-700-5171	미노리다이 1-14-1 썬라이트 미노리다이 101	(휴)목·일·공휴일(제3토 오후)
후지 약국	☎ 047-710-3351	미노리다이 7-2-24	(휴)화·공휴일·제1·3·5일(토·일 오후)
온푸 약국 노기쿠노	☎ 047-308-5577	노기쿠노 6-6-106	(휴)일·공휴일(수·토 오후)
야바시라 약국	☎ 047-701-7397	미노리다이 1-8-10	(휴)토·일·공휴일
플루메리아 약국	☎ 047-710-0536	고로쿠다이 326-3	(휴)수·공휴일(화, 토, 일 오후)

3.아키라 제2지구

병 원

니혼대학 마츠도 치학부 부속병원	☎ 047-360-7111	사카에초니시 2-870-1	(휴)일·공휴일·연말연시 (토 오후)	내, 두경부외과, 뇌, 이, 치, 교정, 소치, 지구, 방, 마
오크 클리닉 포미즈 병원	☎ 047-703-1112	다케가하나 50-3	(휴)수·일·공휴일	산, 부
도카츠 클리닉 병원	☎ 047-364-5121	히노쿠치 865-2	(휴)일·공휴일·연말연시 (12월30일~1월3일)	내, 외, 정형, 비, 신내, 순, 호, 당내, 통증내과, 리허, 인공투석내과, 혈외, 신경내과, 호외, 소외

진 료 소

나이토 의원	☎ 047-368-0345	사카에초 2초메 106-2 1F	(휴)수·일·공휴일	내, 위, 소아
사카에 초 안과	☎ 047-330-3331	사카에초 2-106-2	(휴)수·일·공휴일	안
다카기 클리닉	☎ 047-364-0979	사카에초 5-313	(휴)목·일·공휴일(토 오후)	내, 외, 소, 마
에가오 노오우치 클리닉 마츠도	☎ 050-3155-5737	사카에초니시 3-1048-1	(휴)토·일·공휴일 (전화 예약 필요)	내
다케시타 의원	☎ 047-363-6286	고가사키 2-3188-8	(휴)월·금·일·공휴일(토 오후)	내, 위, 순, 소아, 외, 정형
아오키 내과	☎ 047-364-1681	고가사키 2-3245	(휴)수·일·공휴일(토 오후)	내, 순, 소, 신내, 신경내과, 심료, 당내, 알, 혈내, 피, 소아
다카다 외과 위장내과	☎ 047-362-8237	고가사키 101-2	(휴)목·일·공휴일	위, 외, 내, 항, 소
야나기사와 의원	☎ 047-364-1300	고가사키 803	(휴)목·일·공휴일(토 오후)	내, 외, 정형, 피, 류, 성형, 순, 리허
니시카와 의원	☎ 047-368-0081	가미혼고 405	(휴)목·일·공휴일(토 오후)	내, 소아, 외, 소
도치기 내과 순환기과	☎ 047-308-6666	가미혼고 436 YMC빌딩2F	(휴)목·일·공휴일(토 오후)	내, 순
하야카와 정형외과 클리닉	☎ 047-308-6555	가미혼고 436 YMC빌딩3F	(휴)목·일·공휴일(토 오후)	정형
기타마츠도 피부과 클리닉	☎ 047-361-4800	가미혼고 436 YMC빌딩5F	(휴)목·일·공휴일(토 오후)	피
치바 이구사 클리닉	☎ 047-367-5676	가미혼고 867-5 사플레 기타마츠도 301호	(휴)일·공휴일(토 오후)	내, 피, 마, 외, 정형
니시무라 내과 클리닉	☎ 047-711-9823	가미혼고 902-5 파크큐브 기타마츠도 1F	(휴)화·일·공휴일(토 오후)	내, 비
기타마츠도 포플러 클리닉	☎ 047-703-3131	가미혼고 902-5 파크큐브 기타마츠도 1F	(휴)제2·4·5토·일·공휴일 (화 오후)	심료, 정
고마츠 내과 신경내과	☎ 047-308-7100	가미혼고 2226-1 베나플렛2F	(휴)목·일·공휴일(월·수·토 오후)	내, 신
이시지마 의원	☎ 047-367-2131	미나미하나시마 2-27-3	(휴)수·일·공휴일(토 오후)	내, 소, 외, 한내
도미타 이비인후과 의원	☎ 047-367-4665	기타마츠도 1-1-3	(휴)목·일·공휴일	이
아리사 재택 클리닉 마츠도	☎ 047-718-6376	867-2 메츠레지던스 기타마츠도	(휴)금·일·공휴일 (외래 전화예약 필수)	내
하트플 마츠도 의과 치과 클리닉	☎ 047-710-6513	미나미하나시마 3-45-8 1F 101호실	방문 진료(전화 예약 필요)	내, 치

치과 진료소

유타카 치과 클리닉	☎ 047-361-1839	사카에초 2-90-2	(휴)목·일·공휴일	치, 소치
스기타 치과 의원	☎ 047-365-3945	사카에초 3-170-7	(휴)일·공휴일(목 오후)	치, 소치, 지구, 교정
사카에 치과 클리닉	☎ 047-362-0829	사카에초 3-182-5	(휴)(공휴일 오후)	치, 소치, 교정, 지구
오렌지 치과	☎ 047-331-8877	사카에초 5-360-2 구라모치빌딩103	(휴)목·일·공휴일	치, 교정, 소치
아오조라 치과 클리닉	☎ 047-360-8841	사카에초 8-681-13	(휴)목·일·공휴일	치, 소치
히마리 치과 의원	☎ 047-701-7336	고가사키 2-3144-4	(휴)수·일·공휴일	치, 소치, 교정
마츠자키 치과 의원	☎ 047-362-2212	가미혼고 3-4080	(휴)목·일·공휴일	치, 교정, 소치, 지구
기타마츠도 치과	☎ 047-308-6480	가미혼고 436 YMC빌딩402	(휴)목·일·공휴일	치
기타마츠도 사이트 치과 클리닉	☎ 047-366-5454	가미혼고 857 나리카와빌딩2F	(휴)수·일·공휴일(토 오후)	치, 교정, 소치
스즈란 치과 의원	☎ 047-331-5166	가미혼고 892-2 파인엑셀런트	(휴)수·공휴일(일 오후)	치, 소치
마치야마 치과	☎ 047-362-3000	가미혼고 902-1 마치야마빌딩3F	(휴)공휴일·제1·3일	치, 교정, 소치, 지구

시라유리 치과 의원 그린	☎ 047-375-8800	가미혼고 904-1 원 기타마츠도 1F	(휴)공휴일(연말연시)	치, 소치, 치구
나카무라 치과 의원	☎ 047-361-7736	가미혼고 2105-4 오비제2빌딩1F	(휴)목·일·공휴일	치
와다 치과 의원	☎ 047-361-4181	가미혼고 2232-2 라이온즈플라자101	(휴)수·공휴일	치, 교정, 소치, 치구
아오야마 덴탈 클리닉	☎ 047-367-8151	가미혼고 4465	(휴)수·일·공휴일	치, 소치
가토 치과 클리닉	☎ 047-363-4182	기타마츠도 2-7-16	(휴)목·일·공휴일 (매달 세 번째 수 오후)	치, 교정, 소치, 치구
기타마츠도 펄 치과	☎ 047-308-4182	기타마츠도 3-1-26 베비하우스빌딩1F	(휴)화·목·공휴일(토일 오후)	치, 교정, 소치, 치구

약 국

마츠도사카에 약국	☎ 047-711-9540	사카에초 2-106-3	(휴)일·공휴일	
가와나 약국	☎ 047-363-0093	사카에초 5-275-13	(휴)일·공휴일	
고토부키 약국 마츠도점	☎ 047-331-4801	사카에초 5-360-2 구라모치 코포	(휴)일·공휴일(토 오후)	
구르미 약국	☎ 047-367-4628	사카에초 6-418-2	(휴)일·공휴일(토 오후)	
유아이 약국 다이카쿠마에점	☎ 047-366-5577	사카에초니시 1-858	(휴)일·공휴일(토 오후)	
웰시아 마츠도코가사키점	☎ 047-361-6359	고가사키 4-3579	(휴)일·공휴일	
웰시아 마츠도히노쿠치점	☎ 047-308-2145	히노쿠치 932-1	(휴)일·공휴일	
야마구치 약국 기타마츠도점	☎ 047-365-0821	가미혼고 405-2F	(휴)목·일·공휴일(토 오후)	
기타마츠도 약국	☎ 047-363-5821	가미혼고 437	(휴)일·공휴일	
아인 약국 기타마츠도점	☎ 047-710-0111	가미혼고 902-5 파크뷰브 기타마츠도101	(휴)일·공휴일 (매달 제2·4·5 토 오후)	
베나 약국	☎ 047-331-3850	가미혼고 2226-1	(휴)목·일·공휴일(월·수·토 오후)	
크리에이트 약국 마츠도카미혼고점	☎ 047-308-2066	가미혼고 2617-8	(휴)일·공휴일	
아이 조제약국	☎ 047-703-5207	가미혼고 2675-1 도리카이빌딩101	(휴)일·공휴일(토 오후)	
고요도 약국	☎ 047-369-3225	가미혼고 2677-97	(휴)일	
에 비스 약국	☎ 047-362-2426	미나미하나시마 3-44-12	(휴)일·공휴일	
하트 조제약국 기타마츠도점	☎ 047-331-3233	기타마츠도 1-1-4	(휴)목·일·공휴일	
크리에이트 약국 기타마츠도점	☎ 047-703-3511	기타마츠도 2-7-10	(휴)공휴일	

4.야기리 지구

진 료 소

사카노 정형외과 클리닉	☎ 047-362-3722	시모야기리 136-2	(휴)수·일·공휴일(토 오후)	정형, 리허
미나가와 의원	☎ 047-368-2341	시모야기리 72	(휴)목·일·공휴일(토 오후)	내, 소, 소아
니시 내과 신경내과 클리닉	☎ 047-311-4063	시모야기리 83-4	(휴)수·일·공휴일(금 오후)	내, 신경내과
야기리 클리닉	☎ 047-394-8850	구리야마 125-1	(휴)목·일·공휴일	내, 소, 외, 위
미야코다이 내과 클리닉	☎ 047-362-4383	미야코다이 1-2-2	(휴)목·일·공휴일(토 오후)	내
야기리 안과	☎ 047-365-4102	미야코다이 1-2-4 다코빌딩1F	(휴)목·일·공휴일(토 오후)	안
야기리 피부과	☎ 047-702-7723	미야코다이 1-2-4 다코빌딩1F	(휴)일·공휴일(토 오후)	피, 알
이지초카이 클리닉	☎ 047-372-5111	오오하시 415-1	(휴)일·공휴일(토 오후)	내, 외, 정형, 뇌, 소, 호, 안, 항외, 비, 성형
가키 노 키타이 클리닉	☎ 047-308-6671	니쥬세이키가오카하기초 74	(휴)수·일·공휴일	내, 소

치과 진료소

오오하시 치과 클리닉	☎ 047-369-5546	시모야기리 72	(휴)월·일·공휴일	치
마츠도 야기리 치과 ·교정치과	☎ 047-710-9855	시모야기리 150-26	(휴)일·공휴일	치, 교정, 소치

야키리역전 치과	☎ 047-365-4180	시모야키리 150-17	(휴) -	치, 소치, 치구
야키리 패밀리 치과	☎ 047-331-6480	구리야마 19-1 마루에츠 야키리역전점1F	(휴) 목·일·공휴일	치, 치구, 소치, 교정
세하타 치과 의원	☎ 047-367-0120	미야코다이 2-10-6	(휴) 목·일·공휴일	치
모리모토 치과 의원	☎ 047-360-1955	미야코다이 2-16-2	(휴) 목·토·일·공휴일	치, 교정, 소치
나카자와 치과 의원	☎ 047-369-1355	미야코다이 2-17-1	(휴) 목·일·공휴일(토 오후)	치, 소치, 치구
모토야마 치과 의원	☎ 047-362-4973	미야코다이 3-9-4	(휴) 일·공휴일	치, 소치
사사키 치과	☎ 047-368-9920	미야코다이 5-17-24	(휴) 수·일·공휴일	치, 치구, 소치, 교정
와타나베 치과	☎ 047-391-0808	니쥬세이키가오카마루야마초 76 와타나베빌딩2F	(휴) 목·공휴일(일 오후)	치
코리스 치과 클리닉	☎ 047-712-0304	니쥬세이키가오카하기초 116-2	(휴) 목·일·공휴일	치, 소치, 치구, 교정
어큐즈 덴탈 클리닉	☎ 047-368-1948	니쥬세이키가오카하기초 223	(휴) 화·일·공휴일	치, 소치, 교정, 치구
니쥬세이키가오카 덴탈 클리닉	☎ 047-710-7002	니쥬세이키가오카하기초 272	(휴) 연말연시	치, 소치, 치구, 교정

약 국

후지미 약국	☎ 047-362-8716	가미야키리 265-2	(휴) 일·공휴일	
파코스 약국 시모야키리	☎ 047-303-2111	시모야키리 70-1	(휴) 목·일·공휴일(토 오후)	
미유키 약국 마츠도점	☎ 047-368-4789	시모야키리 90-2	(휴) 일·공휴일(토 오후)	
약국 마츠모토키요시 야키리점	☎ 047-368-3521	구리야마 125-1	(휴) -	
다케우치 약국 마츠도점	☎ 047-362-8961	오오하시 416-2	(휴) 일·공휴일(토 오후)	
약국 마츠모토키요시 니쥬세이키가오카점	☎ 047-391-1202	니쥬세이키가오카마루야마초 38-4	(휴) 일·공휴일	
약스드릭 니쥬세이키가오카 약국	☎ 047-712-1631	니쥬세이키가오카마루야마초 130	(휴) 일·공휴일	

5.도부 지구

병 원

마츠도시립 복지의료 센터 히가시마츠도 병원 2024년 3월 31일 폐원	☎ 047-391-5500	다카츠키카신덴 123-13	(휴) 토·일·공휴일·연말연시 (12월29일~1월3일)	종합진료, 내, 호, 신, 정형, 외, 비, 부, 안, 이
마츠도 재활치료 병원	☎ 047-703-1555	와나가야 1009-1	(휴) 일·공휴일	리허
신토교 병원	☎ 047-711-8700	와나가야 1271	(휴) 입원만	내, 당내, 소, 심내, 소외, 유외, 정형, 성형, 뇌, 호, 호외, 심외, 피, 비, 방, 마, 구급, 리허, 이, 미용외과, 두경부외과, 안, 신
고이타바시 병원	☎ 047-392-4555	와나가야 1313-1	(휴) 토·일·공휴일·연말연시· 8월 13일~8월 15일	내, 리허

진 료 소

아베 클리닉	☎ 047-391-1800	가와라즈카 158-1	(휴) 목·일·공휴일(토 오후)	내, 소, 비
마츠도 닛세이 세이레이 클리닉	☎ 047-330-8298	다카츠키카신덴 123-1	(휴) 일·공휴일	내, 정형, 정, 성형, 피
다카츠키카신덴 진료소	☎ 047-392-6751	다카츠키카신덴 247-15	(휴) 일·공휴일	내, 순, 소아
리코다이 진료소	☎ 047-312-7301	다카츠키카신덴 488-25	(휴) 일·공휴일	내, 위, 외, 뇌, 리허
스가와라 정형외과	☎ 047-312-7788	가미시키 458	(휴) 일·공휴일	정형, 리허
아키야마 하트 클리닉	☎ 047-330-9911	아키야마 68-1	(휴) 수·일·공휴일(토 오후)	내, 순
샤름 클리닉	☎ 047-710-7788	아키야마 68-5	(휴) 일	피, 성형, 미피, 알, 소피, 미외, 미내
히가시마츠도 하나조노 안과	☎ 047-712-0015	히가시마츠도 2-3-2	(휴) 목·일·공휴일(토 오후)	안
와타나베 의원 히가시마츠도	☎ 047-711-8366	히가시마츠도 2-26-1	(휴) 수·일·공휴일(토 오후)	산, 부
히가시마츠도 소아과	☎ 047-391-7001	히가시마츠도 2-27-1	(휴) 일·공휴일(수·토 오후)	소아
요시다 이비인후과	☎ 047-330-8733	히가시마츠도 3-1-2-1F	(휴) 목·일·공휴일(토 오후)	이

히가시마츠도 클리닉	☎ 047-392-9911	히가시마츠도 3-2-1 아르프레테3F	(휴)목·일·공휴일(토 오후)	내, 호, 알, 순
가가야타다시 클리닉	☎ 047-312-7707	히가시마츠도 3-7-19	(휴)목·일·공휴일(토 오전)	외, 내
와카바야시 위장과 클리닉	☎ 047-391-8877	니쫄세이키가오카마루야마초 50-1	(휴)토·일·공휴일	위, 외, 소
도치노키 메디컬 클리닉	☎ 047-330-8227	니쫄세이키가오카나시모토초 26	(휴)수·공휴일(일 예약필수)	내, 소, 소아, 호, 알
사쿠라 클리닉· 마츠도	☎ 047-312-7600	와나가야 1424-22	(휴)일·공휴일(토 오후)	내, 정형, 리허
메딕스 마츠도 클리닉	☎ 047-700-5422	가와라즈카 146-1 1F	(휴)토·일·공휴일	내
무사시노 호쿠소 클리닉	☎ 047-712-0300	히가시마츠도 3-5-7 2F	(휴)목·일·공휴일 (월·화·수·금·토 오전) (전화 예약 필요)	내, 정, 심료, 소정
마츠모토 어린이 클리닉	☎ 047-388-4152	히가시마츠도 2-5-1 화인시티 히가시마츠도 1F	(휴)일·공휴일(수, 토 오후)	소아, 알

치과 진료소

나카무라 덴탈 클리닉	☎ 047-391-6683	다카츠키카신덴 138-298	(휴)목·일·공휴일	치, 교정, 소치, 치구
고마츠 치과 의원	☎ 047-392-4180	다카츠키카신덴 549-7	(휴)목·일·공휴일	치, 교정, 소치, 치구
가미노 차과 클리닉	☎ 047-701-8806	가미시키 1-13-1	(휴)목·일·공휴일	치, 교정, 소치, 치구
가시노키 치과	☎ 047-312-7777	히가시마츠도 4-2-3 소메타니하이츠 102	(휴)목·일·공휴일	치, 소치, 치구, 교정
마츠도 아키야마 이케다 치과 클리닉	☎ 047-701-5844	아키야마 1-2-27 베스트 마츠도아키야마2호관	(휴)월·목·공휴일	치, 치구, 교정, 소치
가타야마 치과 클리닉	☎ 047-382-6030	아키야마 2-2-3	(휴)수(토, 일, 공휴일 오후)	치, 교정, 소치, 치구
하시모토 치과 교정 치과	☎ 047-711-5118	아키야마 2-22-2	(휴)월·수·금·일·공휴일(토 오전)	치, 교정, 소치, 치구
히가시마츠도 종합 치과 클리닉	☎ 047-392-0101	아키야마 68-12 아키야마클리닉물 내	(휴)공휴일	치, 소치, 치구, 교정
이나토미 치과 클리닉	☎ 047-391-8148	아키야마 1-16-4 씨아이맨션 101	(휴)목·일·공휴일(토 오후)	치, 교정, 소치, 치구
아키야마 치과 클리닉	☎ 047-392-2315	아키야마 358-1	(휴)목·일·공휴일	치
라이온 치과	☎ 047-710-8881	히가시마츠도 1-8-8 메종드눔1F	(휴)일·공휴일	치, 소치, 교정, 치구
히가시마츠도역전 치과 의원	☎ 047-314-5231	히가시마츠도 3-2-1 아르프레테303	(휴)목·일	치, 교정, 소치, 치구
라피노 치과	☎ 047-312-8585	히가시마츠도 3-6-9 엘파라시오 히가시마츠도 201	(휴)화·공휴일	치, 교정, 소치, 치구
에어리힐 덴탈 클리닉	☎ 047-391-8140	히가시마츠도 3-7-1 다이메이제2하이츠102호실	(휴)수·일·공휴일	치, 교정, 소치, 치구
히가시마츠도 치과 클리닉	☎ 047-391-0024	히가시마츠도 3-18-10	(휴)목·일·공휴일(토 오후)	치, 소치, 치구
와카바야시 치과 클리닉	☎ 047-330-8211	니쫄세이키가오카마루야마초 52-8	(휴)수·일·공휴일	치, 교정, 소치, 치구
히라야마 치과 의원	☎ 047-392-8148	니쫄세이키가오카나카마초 29	(휴)일·공휴일(월~금 오후)	치, 소치
우에다 치과 클리닉	☎ 047-392-5665	와나가야 1428-3	(휴)목·일·공휴일	치, 교정, 소치
기라라 덴탈 히가시마츠도	☎ 047-700-5771	히가시마츠도 3-6-11 레알 히가시마츠도 2F	(휴)일·공휴일	치, 소치, 치구, 교정
히가시마츠도 파인 치과 클리닉	☎ 047-710-4182	히가시마츠도 2-5-1 파인시티 히가시마츠도 1F	(휴)없음	치, 소치, 치구, 교정

약 국

유아이 약국 히가시마츠도점	☎ 047-382-6670	다카츠키카신덴 123-16	(휴)일·공휴일(토 오후)
웰시아 마츠도타카츠키점	☎ 047-312-7775	다카츠키카신덴 232	(휴)-
오오노 조제약국	☎ 047-392-5824	다카츠키카신덴 247-17	(휴)일·공휴일
웰시아 마츠도타카츠키 2 호점	☎ 047-392-5805	다카츠키카신덴 251-12	(휴)일·공휴일
리코다이 약국	☎ 047-330-9477	다카츠키카신덴 488-48	(휴)일·공휴일
아키야마 약국	☎ 047-312-7338	아키야마 68-17	(휴)일
포와르 약국	☎ 047-710-0951	히가시마츠도 2-3-3	(휴)목·일·공휴일(토 오후)
유이노하나 약국	☎ 047-375-8562	히가시마츠도 3-1-2 MILIEU BLANCHE1-A	(휴)목·일·공휴일(토 오후)
리듬 약국 히가시마츠도점	☎ 047-392-9811	히가시마츠도 3-2-1아 르프레테307	(휴)일·공휴일(토 오후)
허브랜드 약국 히가시마츠도점	☎ 047-312-8787	히가시마츠도 3-7-19	(휴)일·공휴일
드럭세임스 히가시마츠도 약국	☎ 047-312-8571	히가시마츠도 4-1-1	(휴)일·공휴일
약국 오쿠스리 혼포 니쫄 세이키가오카점	☎ 047-391-4061	니쫄세이키가오카나시모토초 25-3	(휴)수(일·공휴일 오후)
가와라즈카 약국	☎ 047-710-5377	가와라즈카 157-1	(휴)목·일·공휴일(토 오후)
약국 구스리노 후쿠타로 히가시마츠도점	☎ 047-711-9570	히가시마츠도 2-5-1	(휴)일·공휴일(수·토 오후)

6.마바시 지구

진료소

고다마 의원	☎ 047-345-6971	미코제 1543	(휴)목·일·공휴일	내, 소, 향외, 외
이치바 의원	☎ 047-342-1069	나카와쿠라 161-5	(휴)목·공휴일(화·토·일 오후)	내, 소아
와키사카 내과 클리닉	☎ 047-700-5572	마바시 1770-1-1F	(휴)수·일·공휴일(토 오후)	내, 순
온다 메디컬 클리닉	☎ 047-341-1265	마바시 1828	(휴)일·공휴일(토 오후)	내, 소, 순, 소아, 정형, 리허, 알
오오카와 레이디스 클리닉	☎ 047-341-3011	마바시 1902	(휴)일·공휴일(토 오후)	부
하치가사키야마시타 클리닉	☎ 047-702-7858	하치가사키 6-56-12	(휴)일·공휴일(목토 오후)	내, 외
츠다 내과 클리닉	☎ 047-312-1971	하치가사키 7-32-11 푸치몬드 하치가사키 1-A	(휴)수·일·공휴일	내, 호, 알
와타키 소아과	☎ 047-341-8181	하치가사키 7-32-11 푸치몬드 하치가사키 3-A	(휴)목·일·공휴일(토 오후)	소아
아이와 클리닉	☎ 047-702-3028	하치가사키 3-66-1	방문 진료(전화 예약 필요)	내, 외, 소아, 소아외, 정, 심료
마츠도 기보 안과	☎ 047-710-6750	하치가사키 2-8-1 테라스물 마츠도 2F	(휴)-(테라스물 휴관일)	안

치과 진료소

후타츠기 치과 의원	☎ 047-343-5777	미코제 1319	(휴)토·일·공휴일	치, 교정, 소치, 치구
사이토 덴탈 클리닉	☎ 047-368-2551	신자쿠 1095	(휴)화·목·일·공휴일(토 오후)	치, 소치, 치구
주오 치과 의원	☎ 047-345-2855	나카와쿠라 73-6	(휴)화·목·공휴일	치, 교정
온다 치과 의원	☎ 047-343-2325	나카와쿠라 120 뉴온다빌딩2F	(휴)목·일·공휴일	치
가미야 치과 의원	☎ 047-343-8958	나카와쿠라 183-4	(휴)목·일·공휴일	치
나카와쿠라 치과 의원	☎ 047-341-6290	나카와쿠라 578	(휴)목·일·공휴일	치
엔빌 치과 의원	☎ 047-340-0144	마바시 105	(휴)목·일·공휴일	치, 소치
이토 치과 의원	☎ 047-344-2810	마바시 1891 기쿠맨션1F	(휴)수·일·공휴일	치, 교정, 소치, 치구
긴자 크리스털 덴탈 오피스 혼마 치과	☎ 047-341-3045	마바시 2545-3	(휴)목·일	치, 교정
오오카와 치과 의원	☎ 047-343-7788	마바시 2780	(휴)목·일·공휴일	치, 소치
아스나로 치과 클리닉	☎ 047-349-4140	하치가사키 4-36-4	(휴)수·토·일·공휴일	치, 소치
하치가사키 사이토 치과 의원	☎ 047-342-5143	하치가사키 5-25-14	(휴)수·공휴일	치
푸치몬드 하치가사키 덴탈 클리닉	☎ 047-343-1118	하치가사키 7-32-11 푸치몬드 하치가사키 2-A	(휴)목·일·공휴일	치, 교정, 소치, 치구
시라이시 치과 의원	☎ 047-343-5711	하치가사키 7-45-3 그린힐 하치가사키 104	(휴)목·일·공휴일	치, 소치, 치구
사쿠라 도 리 치과 클리닉	☎ 047-342-8046	하치가사키 8-19-9-2F	(휴)일·공휴일(토 오후)	치, 소치, 치구
테라스물 마츠도 프란스 치과	☎ 047-700-5185	하치가사키 2-8-1 테라스물 마츠도 2F	(휴)-(테라스물 휴관일)	치, 치구, 소치, 교정

약국

하트 조제약국 마바시점	☎ 047-701-7805	나카와쿠라 151-2	(휴)공휴일(토·일 오후)
마바시 약국	☎ 047-341-1164	마바시 1781-1	(휴)수·일·공휴일(토 오후)
아사га오 약국 마바시점	☎ 047-349-5454	마바시 1832-4	(휴)일·공휴일(토 오후)
크올 약국 하나미즈키 점	☎ 047-309-2500	마바시 3239	(휴)일·공휴일
와카바 약국 하치가사키	☎ 047-700-5026	하치가사키 6-56-42	(휴)일·공휴일(목·토 오후)
조제약국 마츠모토키요시 하치가사키점	☎ 047-312-0277	하치가사키 7-32-11 푸치몬드 하치가사키 1-B	(휴)일·공휴일
약국 마츠모토키요시 테라스물 마츠도점	☎ 047-342-5779	하치가사키 2-8-1	(휴)-

7.신마츠도 지구

병 원

신마츠도 중앙종합 병원	☎ 047-345-1111	신마츠도 1-380	(휴)일·공휴일(토 오후)	내, 소아, 소외, 외, 정형, 성형, 뇌, 심외, 피, 비, 안, 이, 마, 방, 호, 소, 간내, 순, 대장항문외과, 혈내, 구급, 호외, 병리, 당내, 리허, 류, 신장고혈압내과, 내분비대사외과, 교원병, 통풍
마츠도 정형외과 병원	☎ 047-344-3171	아사히초 1-161	(휴)토·일·공휴일	정형, 리허, 방

진 료 소

마츠도 뇌신경내과	☎ 047-344-3311	아사히초 1-160	(휴)일·공휴일(토 오후)	신
다지마 피부과	☎ 047-345-5467	신마츠도 1-439-8 오카다빌딩4F	(휴)목·일·공휴일(토 오후)	피
노다 안과·마취과 의원	☎ 047-309-4100	신마츠도 2-14 신마츠도 긴자BLD.NO2-4F	(휴)수·일·공휴일	내, 안, 마
고바야시 이비인후과	☎ 047-374-6066	신마츠도 2-115-1 마츠모토빌딩5F	(휴)수·일·공휴일(토 오후)	이, 알
신마츠도 하트 클리닉	☎ 047-374-4810	신마츠도 2-115-1 마츠모토빌딩3F	(휴)목·일·공휴일(토 오후)	내, 순, 소, 호
오오수미 클리닉	☎ 047-346-0139	신마츠도 2-115-1 마츠모토빌딩4F-A	(휴)목·일·공휴일	외, 성형, 피
아오조라 진료소 신마츠도	☎ 047-309-7200	신마츠도 3-15 K.S.12빌딩2FB호	(휴)방문 진료(전화 예약 필요)	내, 소아
게야키 토털 클리닉	☎ 047-309-2299	신마츠도 3-114	(휴)일·공휴일(토 오후)	내, 호, 정형, 피, 리허, 류
히라오카 클리닉	☎ 047-701-5555	신마츠도 3-282 릴리프파트너즈2F	(휴)목·일·공휴일	내, 소, 순, 정형, 리허
츠보우치 피부과	☎ 047-309-1232	신마츠도 3-282 릴리프파트너즈301호실	(휴)목·일·공휴일	알, 피
사이토 아이 클리닉	☎ 047-340-4976	신마츠도 3-282 릴리프파트너즈3F	(휴)일·공휴일(수토 오후)	소아
도쿠이즈미 의원	☎ 047-345-6000	신마츠도 3-6	(휴)수·공휴일(일 오후)	소아, 피, 소, 순
도카츠 클리닉 신마츠도	☎ 047-344-4411	신마츠도 3-26-1	(휴)일·공휴일	혈투
도유 클리닉 신마츠도	☎ 047-703-7222	신마츠도 3-135 엠포레스트빌딩1F·2F	(휴)일·공휴일(토 오후)	내, 알, 피, 비
신마츠도 진료소	☎ 047-343-9271	신마츠도 4-2-2 에스에프 신마츠도 빌딩1F	(휴)일·공휴일(금토 오후)	내
신마츠도 멘탈 클리닉	☎ 047-309-6530	신마츠도 4-2-2 에스에프 신마츠도 빌딩3F·4F	(휴)월·일·공휴일(수·금 오후) 전화예약필수	정, 신
니와 안과	☎ 047-345-8383	신마츠도 4-143-3	(휴)화·일·공휴일(월·토 오후)	안
신마츠도 가토 이비인후과 의원	☎ 047-347-6743	신마츠도 4-217 이시히사점포101호	(휴)목·일·공휴일(토 오후)	이
소메야 의원	☎ 047-330-5151	신마츠도 5-157	(휴)일·공휴일(목·토 오후)	내, 소, 순
모리 내과 클리닉	☎ 047-346-1818	신마츠도 6-125	(휴)수·일·공휴일(토 오후)	내, 소아, 호, 순, 소, 알
오오야구치 의원	☎ 047-341-1125	신마츠도키타 1-3-8	(휴)수·일·공휴일(토 오후)	내, 순, 소아, 피, 알
마츠도 정형외과 클리닉	☎ 047-309-3351	마바시 179 마바시 스테이션몰5F	(휴)목·일·공휴일	정형, 리허
시마다 의원	☎ 047-341-1110	니시마바시 3-9-6	(휴)수·일·공휴일(토 오후)	내, 피
와자 클리닉	☎ 047-309-1177	니시마바시사이와이초 13 와세다빌딩2F	(휴)수·일·공휴일	내, 위, 소아
마바시 피부과 클리닉	☎ 047-340-0092	니시마바시사이와이초 13 와세다빌딩3F	(휴)수·목·일·공휴일(토 오후)	알, 피, 성형
마바시 이비인후과 의원	☎ 047-394-3310	니시마바시사이와이초 13 와세다빌딩4F	(휴)목·일·공휴일(토 오후)	이
마바시 클리닉	☎ 047-703-7215	니시마바시사이와이초 25-1	(휴)목·일·공휴일(화토 오후)	내, 리허
안과 마바시 의원	☎ 047-340-2340	니시마바시사이와이초 81	(휴)일·공휴일(수·토 오후)	안
고야마 안과 클리닉 신마츠도	☎ 047-703-8421	신마츠도 2-115-1 마츠모토 빌딩2F4F	(휴)토·일·공휴일(화·수 오후)	안
신마츠도에키마에 마음 클리닉	☎ 047-347-0556	신마츠도 1-439-8 신마츠도오카다 빌딩3F	(휴)월·목·일·공휴일	심료, 정
신마츠도 내과 당뇨병 고바야시 클리닉	☎ 047-340-5558	신마츠도 4-141-2	(휴)목·일·공휴일(토 오후)	내, 당내, 순, 호, 소, 알
신마츠도 무라타 정형외과	☎ 047-382-6628	신마츠도 3-135 엠포레스트빌딩3F	(휴)일·공휴일·제1수(토 오후)	정형, 리허
고모리아 순환기내과 클리닉	☎ 047-342-5500	니시마바시쿠라모토초 19 우드힐즈 II 1F	(휴)월·일·공휴일	내, 순

치과 진료소

다카노 치과	☎ 047-341-2596	요코스카 1-18-8	(휴)목·일·공휴일	치
요코스카 덴탈 클리닉	☎ 047-318-9955	요코스카 2-19-7	(휴)공휴일	치, 교정, 소치, 치구
스마일 치과 의원	☎ 047-702-3531	요코스카 2-22-4	(휴)(수·일·공휴일 오후)	치, 교정, 소치, 치구
유에스 덴탈 클리닉 마츠도	☎ 047-394-4670	신마츠도 1-210-2 코어 신마츠도 105	(휴)토·일·공휴일	치, 소치, 치구, 교정(방문 진료)
다카세 치과 의원	☎ 047-349-7821	신마츠도 1-398-1	(휴)목·공휴일(일 오후)	치, 교정, 소치, 치구
신마츠도 치과	☎ 047-345-1536	신마츠도 1-439-6 신마츠도 역전빌딩3F	(휴)목·일·공휴일	치, 소치
난바 치과 클리닉	☎ 047-340-2411	신마츠도 2-109 사쿠라빌딩 3F·4F	(휴)목·일·공휴일(화 오전)	치, 교정, 소치, 치구
구라모치 치과 의원	☎ 047-343-1224	신마츠도 1-482	(휴)목·일·공휴일	치, 소치, 교정, 치구
소피아 치과	☎ 047-347-6482	신마츠도 2-115-1 마츠모토빌딩2F	(휴)일·공휴일(토 오후)	치, 교정, 소치, 치구
가사기 치과	☎ 047-343-5928	신마츠도 3-6 도쿠이즈미빌딩3F	(휴)수·공휴일(일 오후)	치, 소치, 치구
신마츠도 스코야카 치과	☎ 047-710-0141	신마츠도 3-13 히구라시 빌딩 1F 3호	(휴)일·공휴일(수·금 오후)	치, 교정, 소치, 치구
도나이 치과	☎ 047-346-3213	신마츠도 3-18 유키타니빌딩2F	(휴)목·일·공휴일	치
모리야마 덴탈 오피스 신마츠도 성인·소아 치과·교정치과	☎ 047-702-7200	신마츠도 3-270 썬하임코요 1호실	(휴)일·공휴일	치, 교정, 소치, 치구
다케모토 교정 치과	☎ 047-343-1182	신마츠도 3-89-3	(휴)목·일·공휴일	교정
마츠도 엘리스 치과	☎ 047-700-5514	신마츠도 3-135 엠프레스트 4F	(휴)공휴일	치, 소치, 교정, 치구
히토에 치과 클리닉	☎ 047-347-1699	신마츠도 3-224-1 신마츠도 모리이빌딩1F	(휴)수·일·공휴일	치, 소치, 교정
오가타 치과 의원	☎ 047-710-9418	신마츠도 3-273 리벨타빌딩2F	(휴)목·공휴일(일 오후)	치, 치구, 소치, 교정
히카리· 치과 클리닉	☎ 047-346-0008	신마츠도 3-274-2	(휴)목·일·공휴일	치
미사와 치과	☎ 047-348-9888	신마츠도 3-280 제2유리노키빌딩202	(휴)일·공휴일	치, 소치, 치구, 교정
신마츠도 진료소 치과	☎ 047-349-2749	신마츠도 4-2-2 에스에프 신마츠도 빌딩2F	(휴)일·공휴일	치, 소치
히루마 치과 의원	☎ 047-309-0648	신마츠도 4-51 마루야마빌딩2F	(휴)목·공휴일	치, 교정, 소치, 치구
나리타 치과	☎ 047-347-8883	신마츠도 4-52-3 고요제4빌딩3F	(휴)수·일·공휴일	치
신마츠도 종합 치과 진료소	☎ 047-344-6320	신마츠도 4-101	(휴)목·일·공휴일	치, 교정, 소치, 치구
아오바 치과	☎ 047-343-2173	신마츠도 4-124 코프 신마츠도 점2F	(휴)수·공휴일	치, 교정, 소치, 치구
게야키 도 리 치과 위원	☎ 047-342-4180	신마츠도 6-68-1	(휴)수·공휴일(일 오후)	치, 교정, 소치, 치구
요코 야마 치과 의원	☎ 047-346-4789	신마츠도 6-74	(휴)목·일·공휴일	치
구로카와 치과	☎ 047-340-4618	신마츠도 7-162-12	(휴)목·일·공휴일	치, 교정, 소치
히가시 치과 클리닉	☎ 047-710-7150	신마츠도키타 1-3-10	(휴)수·일·공휴일	치, 소치
마바시역 덴탈 오피스	☎ 047-341-4182	마바시 179-1 마바시 스테이션몰3F	(휴)없음	치, 교정, 소치, 치구
마츠바라 치과	☎ 047-348-1846	니시마바시 2-2-37	(휴)목·일·공휴일(토 오후)	치, 소치
후지타 치과 의원	☎ 047-347-9723	니시마바시 2-19-1	(휴)목·일·공휴일	치, 치구, 소치
시라유리 치과 의원	☎ 047-710-8140	니시마바시사이와이즈 55 웨스트빌딩1-B	(휴)공휴일·연말연시	치, 소치, 치구
고바야시 덴탈 클리닉	☎ 047-344-4515	니시마바시아리카와초 6-1	(휴)일·공휴일	치
이데 치과 위원	☎ 047-340-3718	니시마바시아리카와초 117	(휴)목·일·공휴일	치, 교정, 소치, 치구
요시마츠 치과 의원	☎ 047-346-7200	니시마바시아리카와초 206-2	(휴)목·일·공휴일	치, 소치
아라키 치과 클리닉	☎ 047-309-2610	니시마바시쿠라모토초 6 이지마빌딩202	(휴)목·공휴일(토 오후)	치, 소치
가에데 치과	☎ 047-347-8811	니시마바시쿠라모토초 13 라피느센추리102호	(휴)일·공휴일	치, 소치, 치구
구라모토 치과 의원	☎ 047-343-8782	니시마바시쿠라모토초 38	(휴)월·수·목·일·공휴일 (화금토 오후)	치, 소치
가네마루 치과 의원	☎ 047-343-5577	니시마바시쿠라모토초 76	(휴)목·일·공휴일	치, 교정, 소치, 치구
니시마바시 치과 클리닉	☎ 047-349-4182	니시마바시쿠라모토초 108	(휴)공휴일	치, 교정
준패밀리 치과	☎ 047-705-4743	신마츠도미나미 1-371	(휴)수·일·공휴일	치, 소치, 치구
아오야마 치과 클리닉	☎ 047-394-4154	신마츠도 4-44-1	(휴)공휴일	치, 소치, 치구, 교정
썬 덴탈 클리닉	☎ 047-700-5831	니시마바시아리카와초 1	(휴)토·일·공휴일	치, 소치

약국

유아이 약국 마바시점	☎ 047-340-1600	아사히초 1-137-1	(휴)일·공휴일(토 오후)
마코 약국 신마츠도점	☎ 047-382-5805	신마츠도 1-398-2	(휴)일·공휴일(토 오후)
니혼 조제 신마츠도 약국	☎ 047-309-3751	신마츠도 1-407 오카모토빌딩1F	(휴)일·공휴일(토 오후)
란 조제약국 신마츠도점	☎ 047-347-1871	신마츠도 1-409 신마츠도 에스빌딩1F	(휴)일(토 오후)
우사기 약국 신마츠도점	☎ 047-374-6651	신마츠도 1-410-2 신마츠도 중앙종합병원빌딩1F	(휴)일·공휴일(토 오후)
교소미라이 신마츠도 약국	☎ 047-348-2237	신마츠도 1-411	(휴)일·공휴일(토 오후)
약국 마츠모토키요시 matsukiyoLAB 신마츠도역전점	☎ 047-312-0171	신마츠도 1-483	(휴)일
조제약국 마츠모토키요시 신마츠도점	☎ 047-347-2121	신마츠도 2-115-1 마츠모토빌딩1F	(휴)일·공휴일
조제약국 마츠모토키요시 신마츠도 3 초메점	☎ 047-309-2220	신마츠도 3-135	(휴)일·공휴일(토 오후)
약국 메딕스	☎ 047-309-4701	신마츠도 3-282 릴리프파트너즈101	(휴)일·공휴일
히이라기 약국	☎ 047-349-6801	신마츠도 4-1	(휴)일·공휴일
아오키 약국 신마츠도점	☎ 047-309-7413	신마츠도 4-217	(휴)일·공휴일(목 오전)
다나베 약국 신마츠도니시점	☎ 047-312-1355	신마츠도 6-39	(휴)일·공휴일(토 오후)
요코오 약국	☎ 0120-961-072	신마츠도미나미 1-151	(휴)일·공휴일
와타나베 약국	☎ 047-342-1188	니시마바시 1-10-2	(휴)일·공휴일
그린 약국	☎ 047-710-4957	니시마바시 3-27-5	(휴)수·일·공휴일(토 오후)
약국 오크파마시	☎ 047-340-3017	니시마바시사이와이초 13	(휴)일·공휴일
유아이 약국 마바시역전점	☎ 047-312-0162	마바시 179 마바시 스테이션몰3FB-1	(휴)일·공휴일
웰시아 마바시역서쪽출구점	☎ 047-346-5531	니시마바시쿠라모토초 6	(휴)일·공휴일
이온푸드스탈 신마츠도점 약국	☎ 047-301-1498	신마츠도 3-2-2	(휴)일·공휴일
스기 약국 신마츠도미나미점	☎ 047-703-7919	신마츠도 3-103	(휴)일·공휴일
노조미 약국 신마츠도점	☎ 047-718-5326	신마츠도 3-17 와이즈 1013C	(휴)일·공휴일
약국 마츠모토키요시 마바시점	☎ 047-345-7788	니시마바시쿠라모토초 25	(휴)일·공휴일
아인 약국 신마츠도점	☎ 047-710-9903	신마츠도 4-141-1	(휴)일·공휴일(토 오후)
약국 마츠모토키요시 신마츠도2초메점	☎ 047-382-6837	신마츠도 2-78	(휴)일·공휴일

8.다카기 지구

병원

지바니시 종합병원	☎ 047-384-8111	가네가사쿠 107-1	(휴)일·공휴일(토 오후)	내, 신경내과, 호, 소, 순, 소아, 외, 정형, 성형, 뇌, 심외, 피, 비, 산부, 안, 이, 리허, 치, 치구, 마, 임상검사, 병리진단, 혈내, 신내, 구급, 종양내과, 통증완화내과, 호외, 유외, 교원병내과
온다 제이병원	☎ 047-387-3761	가네가사쿠 302	(휴)일·공휴일(토 오후)	정, 심료
마츠도시립 종합의료 센터	☎ 047-712-2511	센다보리 993-1	(휴)토·일·공휴일	종합진료, 내, 혈내, 호, 외, 소아, 유외, 산부, 정형, 안, 이, 비, 신, 뇌, 피, 완화케어, 순, 마, 소아외, 심외, 소외, 소심외, 소, 성형, 화내, 호외, 소아뇌신경외과, 병리진단, 치구, 신생아, 구급, 방사선진단, 방사선치료, 류, 알, 당내
도키와다이라 추오 병원	☎ 047-387-4121	도키와다이라 6-1-8	(휴)일·공휴일·연말연시(12월30일~1월3일)(월 토 오후)	내, 외, 정형, 리허, 심료, 정, 소, 호, 당내, 소외
산와 병원	☎ 047-712-0202	히구라시 7-379	(휴)일·공휴일·연말연시(토 오후)	내, 유외, 정형, 성형, 방, 비, 소, 알, 순, 호, 피, 소외, 뇌, 내시경내과, 교원병, 류, 리허
마츠도마키의 하라병원	☎ 047-712-2756	고코니시 4-32-1	(휴)일·공휴일·연말연시(토 오후)	내, 리허, 정형

진료소

야바시라 피부과	☎ 047-311-7177	가네가사쿠 27-9 후미야빌딩3F	(휴)목·일·공휴일(토 오후)	알, 성형, 피
요네 패밀리 클리닉	☎ 047-383-3337	가네가사쿠 301-61	(휴)목·일·공휴일	내, 호, 알, 비, 소, 외, 통증, 감상선내과, 유선과
우노 의원	☎ 047-386-4822	가네가사쿠 408-290	(휴)수·일·공휴일(토 오후)	내, 순
마츠도 외과 내과 클리닉	☎ 047-311-5757	고코니시 5-3-13	(휴)월·목·토·일·공휴일 (화수금 오전)	내, 위, 순, 외
가도노 진료소	☎ 047-384-9639	도키와다이라 1-14-1 하세가와레지던스1F	(휴)수·공휴일(월토일 오후)	내, 외, 정형, 피, 비
도타레 내과 진료소	☎ 047-394-0600	도키와다이라 1-20-3	(휴)일·공휴일(토 오후)	내
아키야마 클리닉	☎ 047-387-5556	도키와다이라 2-14-9	(휴)목·일·공휴일 (매달 다섯 번째 수토 오후)	내, 호, 소, 순, 알, 외, 피
도키와다이라 오히사마 클리닉	☎ 047-711-7531	도키와다이라 2-24-2	(휴)일·공휴일	내, 정형, 유선, 감상선
다츠미 아이 클리닉	☎ 047-703-9780	도키와다이라 3-10-1 세븐타운 도키와다이라 점3F	(휴)수·일·공휴일(토 오후)	소아
가와나 안과	☎ 047-384-9898	도키와다이라 3-10-1 세븐타운 도키와다이라 점3F 304호실	(휴)수·일·공휴일(목토 오후)	안
다카하시 이비인후과	☎ 047-394-6306	도키와다이라 3-10-1 세븐타운 도키와다이라 점3F	(휴)수·일·공휴일(토 오후)	이, 소아이비인후과
와카바 패밀리 도키와다이라역전 내과 클리닉	☎ 047-316-2200	도키와다이라 3-10-1 세븐타운 도키와다이라 점3F	(휴)수·일·공휴일(토 오후)	내, 당내, 순, 호, 소, 한내
치요다 정형외과 류머티즘 과 재활치료 과	☎ 047-375-8875	도키와다이라 3-11-6 이이지마빌딩1F	(휴)수·일·공휴일(토 오후)	정형, 류, 리허
모리 병원	☎ 047-387-7132	도키와다이라 5-9-17	(휴)목·일·공휴일(토 오후)	내, 소아, 피, 마
니와 이비인후과 의원	☎ 047-387-1373	도키와다이라 5-11-17	(휴)목·일·공휴일(토 오후)	이
고코 정형외과 내과	☎ 047-385-0710	도키와다이라 5-12-3 엑셀글로벌빌딩1F	(휴)공휴일(토일 오후)	정형, 내, 류, 피, 리허
가오리 소아과	☎ 047-311-2500	도키와다이라 5-12-6 제일이즈미빌딩2F 201	(휴)목·일·공휴일(토 오후)	소아
사쿠라노리 내과 오오시마	☎ 047-394-7955	도키와다이라 5-14-25 나카야마빌딩1F	(휴)일·공휴일(토 오후)	내
다도코로 의원	☎ 047-387-5636	도키와다이라 5-16-3	(휴)화·수·목·금·토·일·공휴일	내
야마구치 안과	☎ 047-702-3030	도키와다이라 5-17-8	(휴)일·공휴일(토 오후)	안
구보타 클리닉 마츠도 고교	☎ 047-710-7411	도키와다이라 5-18-1 고코다이치생명빌딩 1F	(휴)일·공휴일(수 오후)	비, 내, 피, 알, 외, 미피
도키와다이라 신경과 클리닉	☎ 047-384-3121	도키와다이라 5-20-1-2F 202호실	(휴)목·일·공휴일(토 오후)	정, 심료
모리타 피부과	☎ 047-388-5732	도키와다이라 5-20-7 나카야마빌딩2F	(휴)목·일·공휴일(화·토 오후)	알, 피, 비
하나와 의원	☎ 047-388-0707	도키와다이라니시쿠보초 9-12	(휴)목·일·공휴일	내, 소, 외, 향
라시바야 클리닉	☎ 047-383-5533	도키와다이라진야마에 17-15	(휴)일·공휴일(수·토 오후)	내, 소, 외, 소외
도카츠 클리닉 야바시라	☎ 047-391-9171	히구라시 1-1-1 야바시라역 제2빌딩	(휴)일·공휴일	혈투
미츠이 클리닉	☎ 047-392-1013	히구라시 1-16-1RG야바시라빌딩3F	(휴)일·공휴일(목토 오후)	내, 심외, 순
야바시라 산와 클리닉	☎ 047-312-8830	히구라시 1-16-2 히구라시 빌딩2F	(휴)일·공휴일(토 오후)	내, 유외, 피
우루오이 피 부 과 클리닉	☎ 047-391-3237	히구라시 1-16-7	(휴)일·공휴일(금 오전·토 오후)	알, 성형, 피, 한피, 미피
야바시라 미도리노 정형외과	☎ 047-312-8877	히구라시 1-17-1	(휴)수·일·공휴일(토 오후)	정형, 리허
아다치 추오 클리닉	☎ 047-386-0088	히구라시 2-2-1	(휴)일·공휴일(수·토 오후)	위, 알, 외, 향
우에하라 아이 클리닉	☎ 047-311-3131	히구라시 2-3-1 원엑셀런스Ⅲ1F	(휴)수·일·공휴일(토 오후)	알, 소아
야바시라 요시자와 멘탈 클리닉	☎ 047-383-8822	히구라시 2-5-17 파크하이츠야바시라2F	(휴)목·일·공휴일(토 오후)	정, 심료
야바시라 안과	☎ 047-703-7901	히구라시 2-8-37	(휴)화·일·공휴일(수·토 오후)	안
소피아 클리닉 마스다	☎ 047-392-1137	히구라시 4-9-1	(휴)수·목·일·공휴일	정, 심료
이치카와 아이 클리닉	☎ 047-383-2312	히구라시 5-191 빈즈야바시라1F	(휴)일·공휴일(수토 오후)	소아, 알
코스모스 내과 클리닉	☎ 047-385-8621	히구라시 5-194 M-PARTⅣ 히구라시 빌딩1F	(휴)목·일·공휴일(화토 오후)	내, 알
오오즈카 의원	☎ 047-384-2323	히구라시 5-210	(휴)목·일·공휴일 (월화수금토 오후)	비
고토 의원	☎ 047-384-7471	히구라시 6-123-1	(휴)화·일·공휴일(토 오후)	내, 소아
오카무라 위장과 외과	☎ 047-384-3667	마키노하라 1-23-6	(휴)목·일·공휴일	위, 외, 마
하트 클리닉 마키노하라	☎ 047-382-6047	마키노하라 1-193	(휴)목·일·공휴일(토 오후)	내, 당내, 순, 알
마키노하라 클리닉	☎ 047-389-8311	마키노하라 2-48-5	(휴)수·목·일·공휴일(토 오후)	내, 위, 외, 정형, 피
주노 베스타 클리닉 핫타	☎ 047-385-3281	마키노하라 2-92	(휴)수·제2토·일·공휴일 (월토 오후)	산, 부

이와야사 안과	☎ 047-710-5571	히구라시 5-228	(휴)일·공휴일(토 오후)	안
야바시라진 클리닉	☎ 047-311-6311	히구라시 1-15-1 다이니닛추빌딩5F	(휴)목·금·토(제2토 제외)·일·공휴일(예약 필요)	투석, 신내
신야하시라 정형외과 내과	☎ 047-389-8511	도키와다이라진야마에 17-12	(휴)목·일·공휴일	정형, 리허, 내
사쿠라토리 피부과 클리닉	☎ 047-701-7216	도키와다이라진야마에 9-1 엑셀런트시티 신야하시라에키마에 1F	(휴)공휴일(토·일 오후)	피, 알
마츠도 도키와다이라 위·대장내시경 내과 클리닉	☎ 047-311-1371	도키와다이라 1-8 2F	(휴)목·일·공휴일	내, 소
구보타 소아과 클리닉 마츠도고코	☎ 047-711-6610	도키와다이라 5-17-10 샤르네95 106호	(휴)수·일·공휴일 (제1목·토 오후)	내, 소아, 피
마츠도 도키와다이라 이다 정형외과 운동기관 재활 클리닉	☎ 047-703-9238	도키와다이라 1-8 2F	(휴)수·일·공휴일(토 오후)	정형, 리허, 스포츠성형외과

치과 진료소

다나카 교정 치과	☎ 047-389-6655	가네가사쿠 45-4 다나카빌딩7F	(휴)월·목·일·공휴일	치, 교정
미치루 치과 고코	☎ 047-387-1230	가네가사쿠 408-290	(휴)목·일·공휴일·제1토	치, 소치, 치구
고코 히가시구치 치과 클리닉	☎ 0120-973-234	가네가사쿠 408-380	(휴)금·일·공휴일	치, 교정, 소치
나카야마 치과 의원	☎ 0120-971-886	가네가사쿠 419-55	(휴)일·공휴일	치, 소치, 치구, 교정
도키와다이라 치과	☎ 047-384-1220	도키와다이라 1-5-15	(휴)수·일·공휴일	치
히라가 덴탈 오피스	☎ 047-388-3188	도키와다이라 1-25-10	(휴)목·일·공휴일	치, 소치
옛 무라야마 치과 클리닉	☎ 047-394-5050	도키와다이라 2-9-8 사쿠라아베뉴A-2	(휴)일·공휴일(수토 오후)	치, 교정, 소치, 치구
요시다 쇼지 치과	☎ 047-389-2244	도키와다이라 3-1-2 오카다빌딩201	(휴)목·일·공휴일	치
츠키모토 덴탈 오피스	☎ 047-387-2916	도키와다이라 3-2-8	(휴)목·일·공휴일	치, 교정, 소치
후지와라 덴탈 클리닉	☎ 047-704-5150	도키와다이라 3-10-1 세븐타운 도키와다이라 3F	(휴)매달 제 1·3·4·5 수·공휴일·매달 제2 목	치, 교정, 소치, 치구
도미야마 치과	☎ 0120-831-184	도키와다이라 3-11-1 세이유 도키와다이라점 5F	(휴)공휴일	치, 교정, 소치, 치구
고토 치과	☎ 047-384-7566	도키와다이라 5-8-1 썬빌라 도키와다이라 107	(휴)(일·공휴일 오후)	치
하시모토 치과 의원	☎ 047-384-7266	도키와다이라 5-13-8	(휴)수·일·공휴일(목·토 오후)	치, 교정, 소치
고코 치과 의원	☎ 047-384-7556	도키와다이라 5-18-3 하스이케빌딩 3F	(휴)목·일·공휴일	치, 소치, 치구
산토쿠 치과	☎ 047-386-4182	도키와다이라 5-19-1	(휴)일·공휴일	치
고코 피스 치과 의원	☎ 047-369-7809	도키와다이라 5-21-8	(휴)화·공휴일	치, 교정, 소치, 치구
온다 치과 클리닉	☎ 047-386-6482	도키와다이라 5-25-11	(휴)목·일·공휴일	치, 교정, 소치, 치구
패밀리 치과	☎ 047-388-9391	도키와다이라 5-28 가미오카빌딩302	(휴)수·일·공휴일	치
하라 치과 의원	☎ 047-387-8197	도키와다이라 6-19-2	(휴)목·일·공휴일	치, 교정, 소치, 치구
히가시 치과 의원	☎ 047-388-1498	도키와다이라 7-4-3	(휴)목·일·공휴일	치, 소치, 치구
나루시마 치과	☎ 047-387-0894	도키와다이라 7-19-14	(휴)화·목·일·공휴일(토 오후)	치, 소치, 치구
노모토 치과 의원	☎ 047-386-3055	도키와다이라니시쿠보초 22-25	(휴)목·일·공휴일	치
후쿠시마 치과 의원	☎ 047-387-1096	도키와다이라후타바초 4-11	(휴)일·공휴일	치
유키리 치과	☎ 047-388-0620	도키와다이라야나기초 12-2	(휴)목·일·공휴일	치, 소치, 치구, 교정
야바시라 치과 역 빌딩 진료소	☎ 047-384-4182	히구라시 1-1-2 신케이세이아하시라역빌딩 2F	(휴)(공휴일 오후)	치, 교정
K 스마일 치과	☎ 047-387-1182	히구라시 1-3-1 오이카와빌딩2F	(휴)일·공휴일	치, 교정, 소치, 치구
야바시라 치과	☎ 047-385-3591	히구라시 1-5-8	(휴)일·공휴일	치
교도 치과 신야바시라	☎ 047-711-5201	히구라시 1-6-1	(휴)일·공휴일·매달 제2·4 금·매달 제1·3 토	치, 소치, 치구
래빗 치과	☎ 047-392-8911	히구라시 1-16-1 RG야바시라빌딩3F	(휴)공휴일	치, 교정, 소치, 치구
히구라시 치과 의원	☎ 047-386-3394	히구라시 5-55	(휴)목·일·공휴일	치, 소치, 치구
오아시스 덴탈 메인터넌스	☎ 047-703-8349	히구라시 5-193 그린힐 마츠도 1F	(휴)공휴일	치, 교정, 소치, 치구
마츠시타 치과 의원	☎ 047-311-1187	히구라시 6-103	(휴)목·일·공휴일	치, 교정, 소치, 치구
치과 마키노하라	☎ 047-388-4182	마키노하라 1-89	(휴)수·일·공휴일	치, 교정, 소치
마리 덴탈 클리닉	☎ 047-385-4183	마키노하라 1-93 아크 마츠도 마키노하라 101	(휴)목·일·공휴일	치, 소치
마키노하라 단지 치과	☎ 047-704-5677	마키노하라 2-5 마키노하라 단지1가구21호동105호실	(휴)공휴일(수, 토, 일 오후)	치, 소치, 치구

마키노하라 치과 의원	☎ 047-385-2788	마키노하라 435-4	(휴)목·일·공휴일	치, 교정, 치구, 소치
사쿠라 테라스 치과	☎ 047-375-8535	도키와다이라진야마에 9-1 엑셀런트시티 신야하시라에키마에 1F	(휴)일·공휴일(목 오후)	치, 교정, 소치, 치구
니시쿠보초 치과 의원	☎ 047-386-2898	도키와다이라니시쿠보초 2-46	예약 진료	치, 소치

약 국

파코스 약국 시이노 키니시	☎ 047-311-2261	가네가사쿠 88-6	(휴)일·공휴일(토 오후)	
아인 약국 치바서쪽점	☎ 047-700-5891	가네가사쿠 89-5	(휴)일·공휴일	
오하나 약국 치바서쪽점	☎ 047-700-5377	가네가사쿠 93-3	(휴)일·공휴일(토 오후)	
유아이 약국 신카네가사쿠점	☎ 047-711-5507	가네가사쿠 303-138	(휴)일·공휴일(토 오후)	
유아이 약국 가네가사쿠점	☎ 047-710-0199	가네가사쿠 408-169	(휴)일·공휴일	
가라타치 약국	☎ 047-710-2785	가와라즈카 411-1	(휴)일·공휴일	
약국 구스리노 후쿠타로 도키와다이라 1 초매점	☎ 047-394-5429	도키와다이라 1-2-12	(휴)토·일·공휴일	
파코스 약국 시이노키	☎ 047-394-5255	도키와다이라 1-11-9 그랑메르 도키와다이라 1F	(휴)일·공휴일(토 오후)	
사쿠라 도 리 약국	☎ 047-394-7575	도키와다이라 2-15-11	(휴)목·일·공휴일(토 오후)	
유아이 약국 도키와다이라점	☎ 047-394-6001	도키와다이라 2-24-2 도키와다이라단지A-2	(휴)일·공휴일(토 오후)	
썬드릭 도키와다이라 약국	☎ 047-311-5171	도키와다이라 3-10-1 세븐타운 도키와다이라 점1F	(휴)-	
웰시아 도키와다이라점	☎ 047-394-6462	도키와다이라 4-8-19	(휴)공휴일	
파코스 약국 사쿠라노 키	☎ 047-389-9720	도키와다이라 5-8-12	(휴)목·일·공휴일(토 오후)	
스즈키 약국 마츠도 고쿄점	☎ 047-711-9586	도키와다이라 5-11-19 아키요시빌딩1F	(휴)공휴일(일 오후)	
소고 약국 고쿄점	☎ 047-704-6701	도키와다이라 5-12-6 제일이즈미빌딩1F	(휴)일·공휴일(토 오후)	
약국 마츠모토키요시 고쿄역전 도 리 점	☎ 047-383-7322	도키와다이라 5-17-7	(휴)일·공휴일	
게야키 약국	☎ 047-712-0504	도키와다이라 5-18-1 고코다이이치생명빌딩 1F	(휴)일·공휴일(수 오후)	
고코 약국	☎ 047-385-0260	도키와다이라 5-17-15	(휴)일·공휴일	
아야메 약국 도키와다이라점	☎ 047-382-6085	도키와다이라 6-1-18	(휴)일·공휴일(토 오후)	
파코스 약국 도키와다이라	☎ 047-389-2249	도키와다이라 6-1-15	(휴)일·공휴일(토 오후)	
웰시아 마츠도마키노하라점	☎ 047-709-3841	도키와다이라 6-28-7	(휴)-	
파코스 약국 시니쿠보	☎ 047-394-1700	도키와다이라니시쿠보초 13-2	(휴)목·일·공휴일	
애플 약국 야바시라점	☎ 047-710-2228	도키와다이라진야마에 17-15	(휴)공휴일(일 오후)	
약국 마츠모토키요시 야바시라역전점	☎ 047-394-6250	히구라시 1-15-1	(휴)일·공휴일	
약국 오쿠스리 혼보 야바시라점	☎ 047-710-7128	히구라시 1-16-2 히구라시 빌딩1F	(휴)일·공휴일(토 오후)	
플라워 약국 야바시라역전점	☎ 047-711-8241	히구라시 1-17-1 아비루빌딩1F	(휴)일·공휴일(토 오후)	
스미레 한방약국	☎ 047-361-0721	히구라시 1-19-1	(휴)일	
아이세이 약국 야바시라점	☎ 047-384-6525	히구라시 2-3-15 그린플라자 야바시리제일	(휴)일·공휴일	
마키바 약국	☎ 047-311-2201	히구라시 5-191 빈즈야바시라1F	(휴)일·공휴일(수토 오후)	
아자미 약국	☎ 047-311-1700	히구라시 5-195 그랑디스 신야바시라A호실	(휴)일·공휴일(토 오후)	
레몽 약국	☎ 047-710-7639	히구라시 5-239	(휴)일	
유아이 약국 마키 노 하라점	☎ 047-394-7800	마키노하라 1-19 빌라썬로드A-101	(휴)일·공휴일	
마츠도 초세이도 약국	☎ 047-389-3674	마키노하라 2-370-105	(휴)-	
크올 약국 마츠도점	☎ 047-711-8189	센다보리 1024-7	(휴)일·공휴일(토 오후)	
유아이 약국 마츠도 센터점	☎ 047-712-2771	센다보리 1083-1	(휴)토·일·공휴일	
아오이 약국	☎ 047-343-3333	센다보리 1018-1	(휴)일·공휴일(토 오후)	
약국 구스리노 후쿠타로 센다보리점	☎ 047-345-2229	센다보리 1113-6	(휴)토·일·공휴일	
약국 마츠모토키요시 마츠도센다보리점	☎ 047-349-2340	센다보리 1843	(휴)일·공휴일(토 오후)	
조제약국 마츠모토키요시 센다보리점	☎ 047-347-2051	센다보리 1845-1	(휴)토·일·공휴일	
약스드릭 야바시라 약국	☎ 047-710-7291	센다보리 1487-3	(휴)일·공휴일	
도키와다이라 조제약국	☎ 047-388-9830	도키와다이라 3-10-1 세븐타운 도키와다이라 1F	(휴)수·일·공휴일	
크리에이트 약국 마츠도 도키와다이라점	☎ 047-311-2700	도키와다이라 1-8 1F	(휴)일·공휴일	

원 약국 마츠도 야바시라점	☎ 047-712-2318	도키와다이라진야마에 9-2	(휴)(토·일 오후)
게야키 약국 상점가점	☎ 047-712-1126	도키와다이라 5-17-10 샤르네95 102호	(휴)수·일·공휴일(토 오후)

9.고코무츠미 지구

병 원			
고코 병원	☎ 047-311-5550	고코 8-40-1	(휴)일(토 오후) 내, 외, 정형, 피, 리허, 비, 방, 향외, 소, 순, 호, 뇌, 소외

진 료 소			
신토코 클리닉 마츠히다이	☎ 047-384-3111	구시자키미나미초27	(휴)일·공휴일 내, 당내, 순, 정형, 피, 비, 간내
마츠도 제일 클리닉	☎ 047-712-0266	고코 4-34-3	(휴)일·공휴일 내, 인공투석
우에노 내과 클리닉	☎ 047-388-2870	고코 5-27-4	(휴)화·일·공휴일 (목·금·토 오후) 내, 알, 한방내과
세키 정형외과 클리닉	☎ 047-311-7770	고코 7-55-1 제일코쿠분빌딩1F	(휴)목·일·공휴일(토 오후) 내, 정형, 리허
스즈키 정형외과 클리닉	☎ 047-387-1611	고코미나미 2-19-4	(휴)일·공휴일(수토 오후) 내, 외, 정형, 리허, 류
요네자와 의원	☎ 047-387-5550	고코미나미 2-22-12	(휴)화·토·공휴일 내, 소아, 피
사쿠라 안과 클리닉	☎ 047-388-4416	고코미나미 2-32-1	(휴)수·일·공휴일(토 오후) 안
롯데다이 내과 위장과 클리닉	☎ 047-385-2251	롯데다이 2-18-4	(휴)수·일·공휴일(토 오후) 내, 위
요코제키 의원	☎ 047-387-2027	롯데다이 2-58	(휴)일·공휴일(토 오후) 내, 순, 소아
미요시 피부과	☎ 047-383-1543	롯데다이 3-81-2	(휴)화·수·일·공휴일 (금 오전·토 오후) 피
나가타 소아과 의원	☎ 047-383-1500	롯데다이 6-93-1	(휴)일·공휴일(수토 오후) 소아
오쿠다 정형외과 의원	☎ 047-311-8010	무츠미 2-7-3	(휴)수·목·일·공휴일 정형, 리허
마츠도주우 안과	☎ 047-394-6666	롯데다이 7-28-1	(휴)목·일·공휴일(토 오후) 안
홈 클리닉 롯데다이	☎ 047-710-8238	롯데다이 7-28-1	(휴)일·공휴일(토 오후) 내, 소, 순, 알

치과 진료소			
야마모토 치과 의원	☎ 047-389-8841	구시자키미나미초 19	(휴)목·공휴일 치, 소치, 치구, 교정
고다 치과 클리닉	☎ 047-384-6696	고코 3-6-1	(휴)수·일·공휴일 치, 교정, 소치, 치구
노구치 치과	☎ 047-712-0981	고코 3-25-24	(휴)목·일·공휴일 치, 교정, 소치, 치구
유 치과 의원	☎ 047-385-5373	고코니시 2-35-1	(휴) (일·공휴일 오후) 치, 교정, 소치, 치구
아라키 치과 의원	☎ 047-383-5182	고코미나미 1-3-22-103	(휴)일·공휴일(목토 오후) 치, 소치, 치구
모토야마 치과 의원	☎ 047-388-7141	고코미나미 1-7-16	(휴)일·공휴일 (월화수목금토 오전) 치, 소치
미야자마 치과 의원	☎ 047-387-0068	고코미나미 1-14-5	(휴)목·일·공휴일(토 오후) 치, 소치, 치구
미쿠니 치과 의원	☎ 047-383-1170	고코미나미 2-17-8 썬파티크맨션1F	(휴)목·공휴일 치, 교정, 소치, 치구
아라이 치과 의원	☎ 047-384-7708	고코미나미 2-30-2	(휴)목·일·공휴일 치
라이즈 덴탈 클리닉	☎ 047-393-8181	마츠히다이 29-3	(휴)수·일·공휴일(토 오후) 치, 소치
마츠히다이 치과 의원	☎ 047-384-2862	마츠히다이 173-13	(휴)수·일 치, 교정, 소치, 치구
무츠미 고토 치과 의원	☎ 047-384-1223	롯데다이 2-83-2	(휴)목·일·공휴일 치, 소치
썬챌리 치과	☎ 047-710-0516	롯데다이 2-124-1	(휴)일·공휴일(매일 두 번째 토) 치, 소치, 치구
나카무라 치과 롯데다이 진료소	☎ 047-389-8341	롯데다이 4-93-1 무츠미 맨션108호실	(휴)목·일·공휴일 치, 소치, 치구
와키야 치과 클리닉	☎ 047-384-1580	롯데다이 6-70	(휴)목·일·공휴일 치, 교정, 소치, 치구
무라카미 치과 의원	☎ 047-394-6660	롯데다이 6-105	(휴)목·일·공휴일 치, 소치
나오이 치과 의원	☎ 047-387-6455	롯데다이 7-59	(휴)목·일·공휴일 치

모토시게 치과 클리닉	☎ 047-389-6481	롯데다이 7-113-4	(휴)월·공휴일	치, 교정, 소치, 치구
후마 치과 의원	☎ 047-383-0600	롯데다이 8-146-18	(휴)목·일·공휴일	치, 교정, 소치
무츠미 덴탈 클리닉	☎ 047-385-2502	무츠미 3-7-3	(휴)목·일·공휴일	치, 교정, 소치, 치구
오오쿠보 치과 진료소	☎ 047-384-1982	무츠미 5-25-2	(휴)목·일·공휴일(수·토 오후)	치
나가사카 치과 의원	☎ 047-385-3788	무츠미 6-39-21	(휴)목·일·공휴일(토 오후)	치
오고시 치과	☎ 047-712-1010	고코 7-66-1	(휴)일·공휴일	치, 소치, 치구
Nano 덴탈 클리닉 고코	☎ 047-386-5000	고코 8-44-6 플랏츠 고코 2F	(휴)수	치, 소치, 교정, 치구

약 국

코코카라화인 약국 마츠히다이점	☎ 047-384-3110	구시자키미나미초 26	(휴)일·공휴일	
웰시아 마츠도고코점	☎ 047-311-8035	고코 4-21-1	(휴)-	
기타오카 약국	☎ 047-384-1100	고코 7-55-19	(휴)목·일·공휴일(토 오후)	
아인 약국 고코점	☎ 047-394-1193	고코 8-39-5 고코 스킨하이츠1F	(휴)일·공휴일	
웰시아 마츠도고코니시점	☎ 047-394-0532	고코니시 2-37-1	(휴)일	
약국 마츠모토키요시 고코니시점	☎ 047-394-0808	고코니시 3-2-1	(휴)-	
웰시아 마츠도모토야마점	☎ 047-706-2413	고코미나미 1-1-5	(휴)-	
야마자키 약국	☎ 047-385-9123	고코미나미 2-32-4	(휴)수·일·공휴일(토 오후)	
롯데다이 약국	☎ 047-701-8561	롯데다이 2-18	(휴)수·일·공휴일(토 오후)	
플루제 약국	☎ 047-702-7825	롯데다이 2-121	(휴)일·공휴일(토 오후)	
다쿠미 약국	☎ 047-382-6346	롯데다이 3-81-3	(휴)수·일·공휴일	
유아이 약국 롯데다이점	☎ 047-311-0980	롯데다이 6-67	(휴)일·공휴일(수토 오후)	
웰시아 마츠도롯데다이점	☎ 047-394-5288	롯데다이 7-20-1	(휴)-	
인트론 약국 마츠도점	☎ 047-382-6462	롯데다이 7-28-1	(휴)일·공휴일(토 오후)	
센드릭 롯데다이 약국	☎ 047-703-8910	롯데다이 8-136-1	(휴)일·공휴일	
크리에이트 약국 마츠도 롯데다이점	☎ 047-389-2337	롯데다이 2-96	(휴)일·공휴일	
모토야마 약국	☎ 047-385-7951	고코미나미 2-15-13	(휴)일·공휴일(토 오후)	

10.고가네 지구

병 원

야마모토 병원	☎ 047-341-3191	고가네키요시가오카 2-7-10	(휴)일·공휴일·연말연시	내, 신, 소, 순, 외, 정형, 피, 비, 향, 호
오오쿠라 기념 병원	☎ 047-341-5711	오오야구치 133-1	(휴)수·일·공휴일	내, 신, 리허

진 료 소

다카하시 클리닉	☎ 047-394-2211	고데 2-72	(휴)수·일·공휴일(금·토 오후)	내, 소, 순, 소아, 한내
컴 클리닉	☎ 047-710-0990	고데 2-73-1	(휴)월·화·수·금·일·공휴일	내, 한내(자유진료)
미무라 정형외과	☎ 047-345-5505	고가네 3다카하시빌딩7F	(휴)목·일·공휴일(토 오후)	류, 정형
시아노 키 클리닉	☎ 047-312-1717	고가네 3다카하시빌딩7F	(휴)토·일·공휴일	내, 정
고카츠 안과	☎ 047-343-0020	고가네 8-6다이쇼도빌딩3F	(휴)공휴일(일 오후)	안
기타코가네 클리닉	☎ 047-343-2960	고가네 16-5	(휴)수·일(제1일 오전 제외)·공휴일	내, 당내, 신내
하라다 소아과	☎ 047-340-6767	고가네 44-8 다카하시제2빌딩	(휴)목·일·공휴일(토 오후)	소아
고이즈미 산부인과 의원	☎ 047-342-1071	고가네키요시가오카 1-12-16	(휴)목·일·공휴일(화토 오후)	산부
이토 의원	☎ 047-341-1368	오오가네다이라 4-335	(휴)일·공휴일(토 오후)	내, 소아

에키마에 클리닉 내과·심료내과	☎ 047-346-6655	고가네 8-6 다이쇼도빌딩 5F	(휴)목·일·공휴일(월 오전)	내, 심료
호시노 재택 케어 클리닉	☎ 047-711-5123	고가네 기요시가오카 3-20-2 상보르 신마츠도 103	(휴)완전예약제	내
기타코가네 고지마 이비인후과	☎ 047-393-8714	고가네 44-5 MK고가네빌딩 1F	(휴)목·일·공휴일(토 오후)	이, 알
기타코가네 멘탈 클리닉	☎ 080-9280-7397	고가네 443 기타코가네빌딩 401	(휴)월·화·금	정, 심료

치과 진료소

크리스탈 치과	☎ 047-345-8901	고야 228-5	(휴)화·일·공휴일	치, 교정, 소치
고데 치과	☎ 047-347-8824	고데 2-155-2	(휴)화(월·수·목·금 오전, 일·공휴일 오후)	치, 교정, 소치, 치구
아베 치과 의원	☎ 047-342-2281	고가네 3 다카하시빌딩3F	(휴)목·일·공휴일	치, 소치
에기 치과 의원	☎ 047-344-9998	고가네 8-4 오오쿠마빌딩5F	(휴)일·공휴일	치, 소치, 치구
한다 치과 의원	☎ 047-344-5280	고가네 16-5	(휴)수·일·공휴일(목 오후)	치
사쿠라 치과 의원	☎ 047-347-8211	고가네 40-19 보와데코가네1F	(휴)일·공휴일	치, 소치, 치구
혼다 치과 의원	☎ 047-341-2441	고가네 157-5	(휴)공휴일	치, 소치, 치구
고가네 패밀리아 치과	☎ 047-711-7585	고가네 444-1 1F	(휴)수·일·공휴일(화 오후)	치, 교정, 소치, 치구
하네다 치과 의원	☎ 047-309-4618	고가네 447-8	(휴)일·목·공휴일	치, 교정, 소치, 치구
와타나베 치과 클리닉	☎ 047-344-7734	고가네키요시가오카 1-4-1	(휴)목·일·공휴일	치
기요시 가오카 치과 진료소	☎ 047-343-6862	고가네키요시가오카 1-13-9	(휴)목·일	치, 소치, 치구, 방문치
아오조라 덴탈 클리닉	☎ 047-702-3016	오오가네다이라 2-109-10	(휴)수·일·공휴일	치, 교정, 소치, 치구
사쿠마 치과	☎ 047-344-1400	오오가네다이라 3-179	(휴)목·공휴일	치, 소치, 치구
오오야구치 치과 클리닉	☎ 047-348-8841	오오야구치 383-13	(휴)목·일·공휴일	치
오카다 치과 의원	☎ 047-341-1460	오야구치 415-10	(휴)목·일·공휴일(토 오후)	치
오오쿠마 치과 의원	☎ 047-346-8800	나카카나스기 1-280	(휴)수·일·공휴일	치, 소치
도노히라가 치과 의원	☎ 047-341-7576	도노히라가 52-14	(휴)목·일·공휴일	치, 소치, 치구
기타코가네 역전 치과 의원	☎ 047-348-4141	히가시히라가 241-2 메종 기타코가네 202	(휴)수·목·일·공휴일	치, 소치
이토 치과 의원	☎ 047-343-6900	후타츠기 151-2	(휴)목·일·공휴일	치, 교정, 소치

약 국

이온 약국 기타코가네점	☎ 047-342-6212	고가네 1 이온 기타코가네 2F	(휴)-
아피오스 약국	☎ 047-348-4516	고가네 1 이온 기타코가네 1F	(휴)공휴일
약국 마츠모토키요시 고가네점	☎ 047-344-1363	고가네 435-1	(휴)일·공휴일(토 오후)
파코스 약국 이초	☎ 047-309-6555	고가네키요시가오카 2-8-13	(휴)일·공휴일
코스모스 약국 기타코가네점	☎ 047-347-3106	히가시히라가 316-1	(휴)제2~5일·공휴일
윙 약국 기타코가네역전점	☎ 047-711-5296	고가네 8-6 다이쇼도빌딩 2F	(휴)일·공휴일
약국 마츠모토키요시 마츠도 오가네다이라점	☎ 047-348-8311	오가네다이라 3-194	(휴)일·공휴일
약국 마츠모토키요시 마츠도 고가네점	☎ 047-375-8998	고가네 407-1	(휴)목·일·공휴일
크리에이트 약국 마츠도 오가네다이라2초매점	☎ 047-347-5157	오가네다이라 2-102	(휴)일·공휴일
크리에이트 약국 마츠도 고가네키요시가오카점	☎ 047-340-2521	고가네키요시가오카 2-23-2	(휴)일·공휴일

11. 고가네하라 지구

병 원

아사히 신경내과 재활치료 병원 ☎ 047-385-5566 구리가사와 789-1 (휴)일·공휴일 내, 정, 리허

진 료 소

이라하라 진료소	☎ 047-347-2231	고가네하라 4-3-2	(휴)일·공휴일	정형, 내, 리허
나가토 내과·피부과 클리닉	☎ 047-309-7011	고가네하라 4-9-19	(휴)목·일·공휴일(토 오후)	내, 호, 소, 순, 피, 알, 소아
기노와키 클리닉	☎ 047-309-5515	고가네하라 5-1-1	(휴)매달 세 번째 목·일·공휴일	내, 위, 외
유하라 산부인과 의원	☎ 047-341-6185	고가네하라 5-20-7	(휴)일·공휴일(수토 오후)	산, 부
고가네하라 진료소	☎ 047-341-1131	고가네하라 6-1-2	(휴)목·일·공휴일	내, 외, 소아, 정형, 소
도미오카 산부인과 의원	☎ 047-342-1078	고가네하라 6-8-11	(휴)일·공휴일	산, 부
기타하라 정형외과 의원	☎ 047-343-1016	고가네하라 7-20-15	(휴)일·공휴일(수토 오후)	리허, 정형, 피
야마구치 내과 클리닉	☎ 047-340-5888	고가네하라 7-26-11	(휴)매달 두 번째 목·일·공휴일 (수토 오후)	내
모리오카 소아과 의원	☎ 047-342-1077	하치가사키 1-33-3	(휴)수·일·공휴일(토 오후)	소아
마츠도 홀타운 클리닉	☎ 047-711-6910	고가네하라 6-5-4	(휴)화·일·공휴일	정, 심료

치과 진료소

하야카와 치과	☎ 047-346-3535	고가네하라 3-15-5	(휴)목·공휴일(일 오후)	치, 교정, 소치, 치구
하야시 치과	☎ 047-343-7320	고가네하라 3-16-12	(휴)목·일·공휴일	치, 교정, 소치
고가네하라 치과	☎ 047-346-6408	고가네하라 4-12-30	(휴)목·일·공휴일	치, 교정, 소치
가이노하나 치과 진료소	☎ 047-349-4333	고가네하라 4-25-33	(휴)-	치, 소치, 치구, 교정
야츠 치과 의원	☎ 047-343-2020	고가네하라 6-5-10	(휴)목·일·공휴일	치
히로타 치과	☎ 047-394-4618	고가네하라 6-5-21	(휴)수·일·공휴일	치, 교정, 소치, 치구
구리가사와 치과 의원	☎ 047-343-6956	고가네하라 6-8-10	(휴)목·일·공휴일(토 오후)	치
후지이 치과 의원	☎ 047-345-0418	고가네하라 8-2-3	(휴)목·일·공휴일	치
신포 치과 의원	☎ 0120-181-831	고가네하라 9-17-47	(휴)수·일·공휴일	치, 교정, 소치, 치구
가이엔 치과 마츠도 진료소	☎ 047-343-0224	고가네하라 9-24-18	(휴)목·일·공휴일	치
나나이로 치과 클리닉	☎ 047-710-7711	고가네하라 5-29-3	(휴)목·일·공휴일	치, 교정, 소치, 치구

약 국

유아이 약국 고가네하라점	☎ 047-349-3900	고가네하라 4-3-17	(휴)일·공휴일
젠키 약국 고가네하라지점	☎ 047-309-3565	고가네하라 4-9-20 테라스엑셀유1호	(휴)목·일·공휴일(토 오후)
파코스 약국 고가네하라	☎ 047-340-1914	고가네하라 6-5-20	(휴)일·공휴일
사쿠라 약국 마츠도코가네하라점	☎ 047-312-0677	고가네하라 7-18-30	(휴)일·공휴일·매달 두 번째 목 (수토 오후)
이시이 약국	☎ 047-312-0015	고가네하라 9-15-26	(휴)일·공휴일(토 오후)
산에 약국 고가네하라점	☎ 047-347-6840	하치가사키 1-34-16	(휴)일·공휴일(제3목)
약국 마쓰모토키요시 고가네하라점	☎ 047-349-5200	고가네하라 6-5-1	(휴)일·공휴일
유아이 약국 구리가사와점	☎ 047-382-6035	구리가사와 777-23	(휴)일·공휴일

Phân khu

1. Khu vực Matsudo	Matsudo, Honcho, Nemoto, Koyama Nijisseikigaokaminoricho
2. Khu vực Akira số một	Matsudoshinden, Nogikuno, Nemoto Konemoto, Iwase, Midorigaoka Nakaicho, Yoshiicho, Korokudai Minoridai, Kamihongo
3. Khu vực Akira số hai	Minamihanashima, Sakaecho Sakaechonishi, Hinokuchi Kogasaki, Kitamatsudo, Kamihongo Takegahana, Takegahananishimachi
4. Khu vực Yagiri	Kamiyakiri, Nakayakiri, Shimoyakiri Kuriyama, Miyakodai, Nijisseikigaokaka- kinokicho, Nijisseikigaokahagicho Nijisseikigaokamaruyamacho, Ohashi
5. Khu vực Tobu	Wanagaya, Ohashi, Akiyama Kamishiki, Takatsukashinden Kawarazuka, Tanakashinden Nijisseikigaokanakamatsucho Nijisseikigaokatoyamacho Nijisseikigaokanashimotocho Higashimatsudo
6. Khu vực Mabashi	Mabashi, Shinzaku, Nakawakura Nakane, Nakanenagatsucho, Mikoze Hachigasaki, Hachigasakimidoricho
7. Khu vực Shinmatsudo	Shinmatsudo, Shinmatsudohigashi Shinmatsudominami Shinmatsudokita, Nishimabashi Nishimabashikuramotocho Nishimabashihirotocho Nishimabashisaiwaicho Nishimabashiaikawacho, Yokosuka Asahicho, Montoshinden Shichiuemonshinden
8. Khu vực Takagi	Tokiwadaira, Tokiwadairayanagicho Tokiwadairafutabacho Tokiwadairanishikubocho Tokiwadairajinyamae, Sendabori Kanezasaku, Higurashi, Makinohara
9. Khu vực Gokomutsumi	Gokomutsumi, Goko, Gokonishi Gokominami, Mutsumi, Rokkodai Rokkodainishi, Takayanagishinden Kushizakishinden, Kushizakiminamicho Matsuhidai
10. Khu vực Kogane	Kogane, Koganekiyoshicho Koganekiyoshigaoka, Koganekazusacho Futatsugi, Futatsugifutabacho, Koya Oyaguchi, Oganedaira, Nakakanasugi Hiraga, Higashihiraga, Tonohiraga Kubohiraga, Kode
11. Khu vực Koganehara	Koganehara, Kurigasawa, Negiuchi Hachigasaki, Futatsugifutabacho



Hãy sở hữu nhà thuốc/bác sĩ gia đình của bạn!

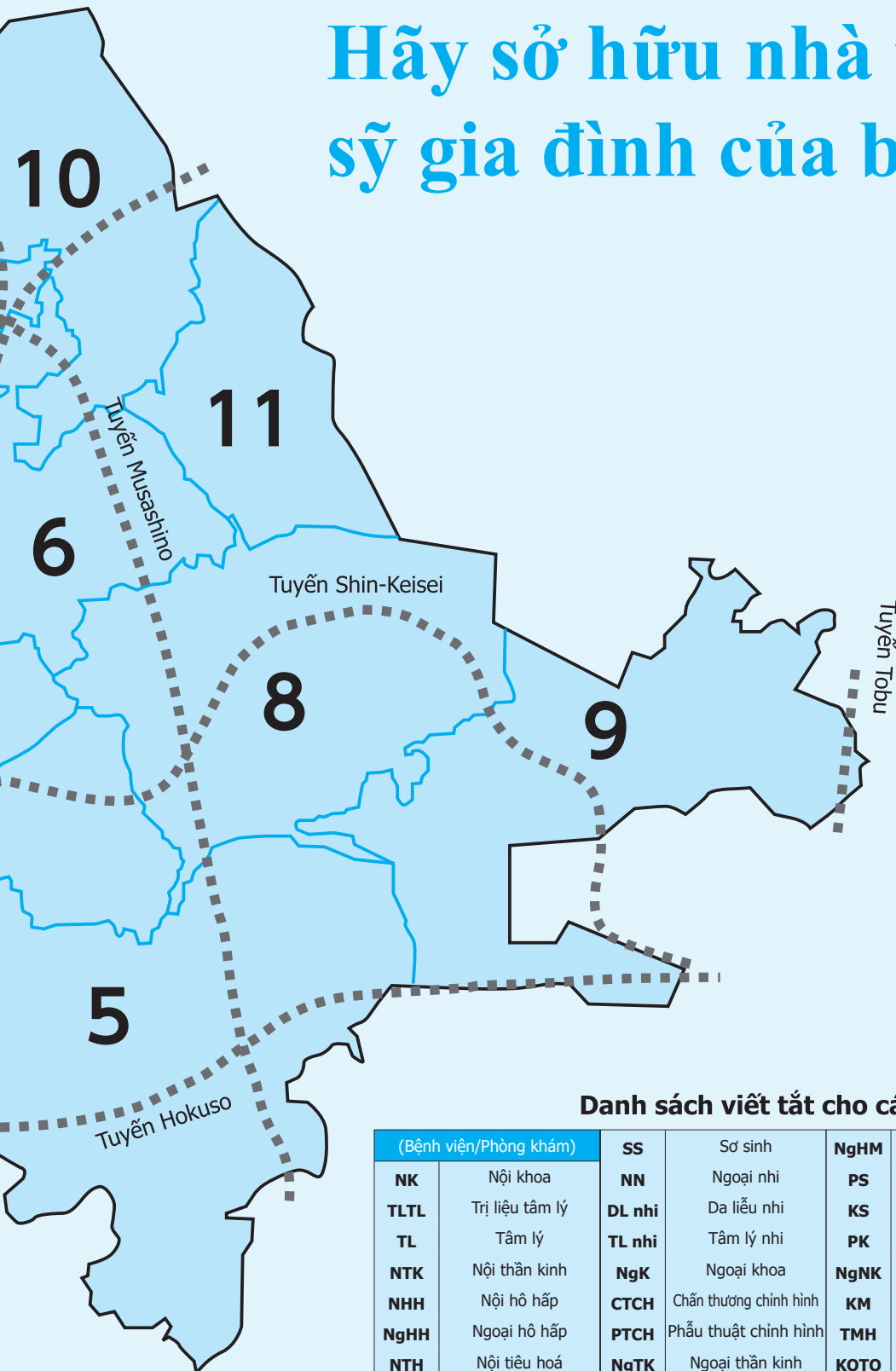

Danh sách viết tắt cho các khoa y

(Bệnh viện/Phòng khám)		SS	Sơ sinh	NgHM	Ngoại hậu môn	KT	Khoa thận
NK	Nội khoa	NN	Ngoại nhi	PS	Phụ sản	KG	Khoa gan
TLTL	Trị liệu tâm lý	DL nhi	Da liễu nhi	KS	Khoa Sản	GM	Gây mê
TL	Tâm lý	TL nhi	Tâm lý nhi	PK	Phụ khoa	ĐY	Đông y
NTK	Nội thần kinh	NgK	Ngoại khoa	NgNK	Ngoại nhũ khoa	TĐ	Tiểu đường
NHH	Nội hô hấp	CTCH	Chấn thương chỉnh hình	KM	Khoa Mắt	HTL	Hoá trị liệu
NgHH	Ngoại hô hấp	PTCH	Phẫu thuật chỉnh hình	TMH	Tai mũi họng	CC	Cấp cứu
NTH	Nội tiêu hoá	NgTK	Ngoại thần kinh	KQTQ	Khí quản, thực quản	(Phòng khám nha khoa)	
NgTH	Ngoại tiêu hoá	NTM	Nội tim mạch	PHCN	Phục hồi chức năng	NhK	Nha khoa
NTH	Nội tiêu hóa	NgTM	Ngoại tim mạch	XQ	Chẩn đoán hình ảnh	CHR	Chỉnh hình răng
NTHn	Nội tuần hoàn	NgTMN	Ngoại tim mạch nhi	NgTHn	Ngoại tuần hoàn	NKNĐ	Nha khoa nhi đồng
DU	Dị ứng	DL	Da liễu	HHc	Huyết học	RHM	Răng hàm mặt
XK	Xương khớp	DLTM	Da liễu thẩm mỹ	LM	Lọc máu		
KN	Khoa Nhi	NHM	Nội hậu môn	TN	Tiết niệu		

Các khoa khác

(NN) ⇒ Ngày nghỉ. NL ⇒ Ngày lễ. Giờ đóng cửa vào buổi sáng hay chiều được biểu thị trong dấu ngoặc đơn.

1. Khu vực Matsudo

Phòng khám

Phòng khám Matsudo	☎ 047-710-9738	Tầng 1 Lily Matsudo, 2-20 Nemoto	(NN) Thứ hai, CN, NL	TL, TLTL
Phòng khám mắt Sato	☎ 047-702-9822	3-3 Nemoto	(NN) Thứ năm, Chủ nhật, NL (Thứ bảy Ch)	KM
Phòng khám Kurihara	☎ 047-362-3105	453 Nemoto	(NN) Thứ năm, Chủ nhật, NL (Thứ ba, Thứ bảy Ch)	NK, NTHn
Phòng khám dành cho phụ nữ K	☎ 047-703-7811	453-3 Nemoto	(NN) Thứ sáu, NL, các CN trừ CN đầu tháng (Ch thứ bảy)	PK
Phòng khám tai mũi họng Yoshino	☎ 047-362-3490	472-4 Nemoto	(NN) Thứ năm, Chủ nhật, NL	TMH
Phòng khám New Tokyo	☎ 047-366-7000	473-1 Nemoto	(NN) Chủ nhật, NL	NgK, NgTH, NgNK, PTCH, NgTK, NgHH, CTCH, DL, TN, NK, TMH, PTTM, KM, Thg vùng đầu, CS da, NTK, NTH, NTM, NgTM, PHCN, XQ
Phòng khám tim New Tokyo	☎ 047-366-3333	474-1 Nemoto	(NN) Chủ nhật, NL	NgTM, NTM, TĐ, NTHn
Phòng khám nhi Tsuru	☎ 047-703-8941	1072-6 Matsudo	(NN) Thứ năm, Chủ nhật, NL (Thứ bảy Ch)	KN
Phòng khám Matsudo Tower	☎ 047-394-4270	Phòng 301 Lions Station Tower Matsudo, 1139-2 Matsudo 302	(NN) Không có ngày nghỉ cố định	NK, KN, KM
Phòng khám chấn thương chính hình Shindo	☎ 047-363-2110	Phòng 401 Lions Station Tower Matsudo, 1139-2 Matsudo	(NN) Chủ nhật, NL (Thứ bảy Ch)	NK, XK, CTCH, PHCN
Phòng khám tai mũi họng Watanabe	☎ 047-367-3388	Tầng 2 Tòa nhà Wakui, 1147 Matsudo	(NN) NL (Ch CN)	TMH
Phòng khám da liễu Miyata	☎ 047-331-8500	Tầng 5 Tòa nhà Wakui, 1147 Matsudo	(NN) Chủ nhật, NL	DU, DL
Phòng khám thần kinh Matsudo Higashiguchi Takeda	☎ 047-712-2901	Phòng 2 Tầng 2 Toà nhà KAMEI, 1179-2 Matsudo	(NN) Thứ năm, Chủ nhật, NL (Thứ bảy Ch)	TLTL, TT
Phòng khám Ai Heart Matsudo Ekimae	☎ 047-360-3636	1176-4-201 Matsudo	(NN) Thứ ba, Thứ tư, Thứ sáu, Chủ nhật, NL	TLTL, TT
Phòng khám da liễu và tiết niệu Yui	☎ 047-365-0306	Tầng 5 Tòa nhà Komatsu, 1178 Matsudo	(NN) Thứ năm, Chủ nhật, NL	DU, DL, TN, HHC
Phòng khám mắt Cattleya	☎ 047-362-1191	Tầng 5 Atre Matsudo, 1181 Matsudo	(NN) Theo ngày nghỉ của tòa nhà Atre	KM
Phòng khám mắt Matsudo	☎ 047-331-7311	101 Del Sole Matsudo, 1240-1 Matsudo	(NN) Thứ năm, Chủ nhật, NL (Thứ bảy Ch)	KM
Phòng khám Doctor Land Matsudo dịch vụ khám chữa bệnh tại nhà	☎ 047-369-4811	Tầng 4 Tòa nhà Matsudo Toyo, 1281-29 Matsudo	(NN) Thứ bảy, Chủ nhật, NL	NK, TT, DL, KM
Phòng khám Holos Matsudo	☎ 047-364-4127	201 Tòa nhà Koga, 1291-1 Matsudo	(NN) Thứ hai, CN, NL	TLTL, NK, TL, ĐY về khối u
Phòng khám da liễu Matsudo Hinageshi	☎ 047-711-7476	Tầng 4 Tòa nhà Kobatake, 1305-25 Matsudo	(NN) Thứ năm, Chủ nhật, NL (Thứ bảy Ch)	DL, DU
Phòng khám nhi Nakayama	☎ 047-362-2680	1315 Matsudo	(NN) Thứ năm, Chủ nhật, NL	DU, KN
Phòng khám Tachihara	☎ 047-331-1811	1330 Matsudo	(NN) Thứ năm, CN, NL (Ch thứ bảy)	NK, PHCN, GM
Phòng khám Cosmo Matsudo	☎ 047-368-1513	110 Cosmo Matsudo Station Square, 1333-1 Matsudo	(NN) Thứ tư, Chủ nhật, NL (Thứ bảy Ch)	NK, CTCH, NgK, DL, TN
Phòng khám nội khoa - mắt Morita	☎ 047-362-3136	Tầng 1 Grand Manoir, 1343-3 Matsudo	(NN) Thứ năm, Chủ nhật, NL (Thứ bảy Ch)	NK, KM, NTH, Nội soi nội khoa
Phòng khám nội khoa Matsudo	☎ 047-308-6121	Tầng 2 Cubic Matsudo, 1834-15 Matsudo	(NN) Thứ năm, Chủ nhật, NL (Thứ bảy Ch)	NK, TĐ
Phòng khám Hotchi	☎ 047-362-2531	2044 Matsudo	(NN) Chủ nhật, NL (Thứ bảy Ch)	NK, NTH, KN
Phòng khám chấn thương chính hình Ueno	☎ 047-308-3338	2268-1 Matsudo	(NN) Thứ năm, Chủ nhật, NL (Thứ bảy Ch)	CTCH, PHCN
Phòng khám Hirano	☎ 047-362-2322	5-10 Honcho	(NN) Chủ nhật, NL (Thứ sáu, Thứ bảy Ch)	NK, KN
Phòng khám nội tuần hoàn và nội khoa Honcho	☎ 047-312-4113	6-6 Honcho	(NN) Thứ sáu, Chủ nhật, NL (Thứ ba Sa)	NK, NTHn, ĐY
Phòng khám nội khoa Ishioka	☎ 047-363-7655	501 Lime Heights, 6-8 Honcho	(NN) Chủ nhật, NL (Thứ bảy Ch)	NK, NTHn

Phòng khám nội tuần hoàn và nội khoa Tanno	☎ 047-308-2830	501 Tòa nhà Paps Matsudo, 12-15 Honcho	(NN) Thứ sáu, Chủ nhật, NL (Thứ bảy Ch)	NK, NTHn
Phòng khám sức khỏe thần kinh Takeda	☎ 047-330-2006	Tầng 3 Tòa nhà Matsudo Toshio, 14-18 Honcho	(NN) Thứ năm, Chủ nhật, NL (Thứ bảy Ch)	TLTL, TT
Phòng khám nội khoa Soga	☎ 047-308-6677	Tầng 4 Tòa nhà Matsudo West, 19-16 Honcho	(NN) Thứ tư, CN, NL (Ch thứ bảy)	NK, NTH, NTH
Phòng khám chấn thương chỉnh hình Matsudo Nishiguchi	☎ 047-308-3900	Tầng 2 Tòa nhà Matsudo West, 19-16 Honcho	(NN) Thứ tư, Chủ nhật, NL (Thứ bảy Ch)	CTCH, PHCN
Phòng khám Tokatsu Mirai	☎ 047-366-6150	Tòa nhà thứ 3 Khu đô thị phức hợp, 21-2 Honcho	(NN) CN, NL	NK, TLTL, NHH, NTHn, KT, TĐ, TNT, Mắt ngủ
Phòng khám mắt Matsudo Shigeto	☎ 047-711-9886	Tầng 6 Trung tâm thương mại Plare Matsudo, 1149-1 Matsudo 5F	(NN) Thứ năm, CN	KM
Phòng khám nội khoa Koyama	☎ 047-710-5173	Koyama 189	(NN) Thứ tư, Chủ nhật, NL (Thứ bảy Ch)	NK, NTK, KN
Phòng khám F	☎ 047-710-7485	Phòng 201 Tòa nhà Nakayama, 12-12 Honcho	(NN) Thứ ba, Thứ năm, Chủ nhật, NL	NK
Phòng khám nữ Matsudo	☎ 047-710-0707	Tầng 1 Vingt et un, 2000 Matsudo	(NN) Thứ sáu, CN, NL (Ch thứ bảy)	NgNK
Phòng khám tại gia Arisa - Kamihongo	☎ 047-301-2454	P203 CC Miyouchi 2025-8 Matsudo	(NN) Thứ hai, ba, CN, NL	NK, NgK
Phòng khám Matsudoekimae	☎ 047-368-0088	Tầng 3 tòa nhà Ichibankan, 18-6 Honcho	(NN) Thứ năm, NL, (CN tuần 1, 3, 5)	NK, NTH, KG, XK
Phòng khám Matsudomachinaka	☎ 047-707-3456	Phòng 201 SKY GRIP 9-17 Nemoto	(NN) Thứ ba, sáu, bảy, CN, NL (Ch thứ năm)	NK, KT, NgK

Phòng khám nha khoa

Văn phòng nha khoa Otsuka	☎ 047-366-2679	1019 Matsudo	(NN) Thứ năm, Chủ nhật, NL	NhK, NKND, CHR
Văn phòng nha khoa Plare	☎ 047-308-8107	Tầng 6 Plare Matsudo, 1149-1 Matsudo	(NN) –	NhK, CHR, NKND, RHM
Nha khoa Y's Matsudo	☎ 047-364-6675	Tầng 1, Machibiru 1177 Matsudo	(NN) Thứ năm, Chủ nhật, NL	NhK, NKND, RHM, CHR
Văn phòng nha khoa Hirayama	☎ 047-367-9631	Tầng 4 Tòa nhà Komatsu, 1178 Matsudo	(NN) Chủ nhật, NL (Thứ bảy Ch)	NhK, RHM, CHR, NKND
Văn phòng nha khoa Matsudo Box Hill	☎ 047-366-3663	Tầng 3 Tòa nhà AETECIO, 1231 Matsudo	(NN) Kỳ nghỉ Tết dương lịch và Obon	NhK, CHR, NKND, RHM
Văn phòng chăm sóc răng miệng Matsudo	☎ 047-361-8211	Tầng 1 tòa nhà Yukidoresu1239-2, Matsudo	(NN) Không (trừ Tết dương lịch)	NhK, RHM, CHR
Văn phòng chăm sóc răng miệng trẻ em	☎ 047-393-8455	Tầng 2 Tòa nhà Sekine, 1239-1 Matsudo	(NN) Không (trừ Tết dương lịch)	NhK, RHM, NKND, CHR nhi
Văn phòng nha khoa Kitahara	☎ 047-367-5001	103 Famille Square Matsudo Leala Commons, 1276-1 Matsudo	(NN) NL	NhK, CHR, NKND, RHM
Phòng khám nha khoa Takeda	☎ 047-366-8887	1281-1 Matsudo	(NN) Chủ nhật, NL (Thứ năm, Thứ bảy Ch)	NhK, NKND, RHM
Phòng khám nha khoa Matsudo	☎ 047-364-5308	207 City Heights Matsudo, 1292-1 Matsudo	(NN) Thứ năm, Chủ nhật, NL	NhK, NKND, RHM, CHR
Văn phòng nha khoa Usami	☎ 047-362-5207	1689 Matsudo	(NN) Chủ nhật, NL	NhK
Văn phòng nha khoa Koizumi	☎ 047-365-2233	2058 Matsudo	(NN) Thứ năm, Chủ nhật, NL	NhK, NKND, RHM, CHR
Văn phòng nha khoa Mori Nijusseikigaoka	☎ 047-368-8336	171 Nijusseikigaokaminoricho	(NN) Thứ năm, Chủ nhật, NL	NhK
Chỉnh hình răng Akiyama	☎ 0120-87-0049	Tầng 3, tầng 4 Tòa nhà Shoeikan, 1-1 Honcho	(NN) Thứ năm, CN, NL	CHR, NhK, NKND, RHM
Văn phòng nha khoa Hiraoka	☎ 047-364-6666	Tầng 4 Tòa nhà thứ 1 Hirano, 2-3 Honcho	(NN) NL	NhK, NKND, RHM
Phòng khám chỉnh hình răng Matsudo	☎ 047-364-0110	Tầng 9 Tòa nhà ngân hàng Chiba Matsudo, 7-10 Honcho	(NN) Không cố định	NhK, CHR
Phòng khám nha khoa Fushimi	☎ 047-367-8222	Tầng 1 Town Court Sakae, 16-5 Honcho	(NN) Thứ năm, Chủ nhật, NL	NhK, NKND, RHM
Phòng khám nha khoa Noto	☎ 047-362-7212	16-9 Honcho	(NN) Thứ tư, Chủ nhật, NL	NhK, NKND, RHM
Phòng khám nha khoa Taiyo	☎ 047-368-6829	17-23 Honcho	(NN) Thứ năm, Chủ nhật, NL	NhK
Văn phòng nha khoa Sato	☎ 047-367-1548	19-2 Honcho	(NN) Thứ hai, Chủ nhật, NL	NhK, CHR, NKND
Văn phòng nha khoa Akashi	☎ 047-365-3712	Phòng 302 Tầng 3 Tòa nhà Matsudo West, 19-16 Honcho	(NN) Chủ nhật, NL	NhK, RHM, NKND
Văn phòng chỉnh hình răng Arc	☎ 047-361-4687	Tầng 3 Tòa nhà Matsudo West, 19-16 Honcho	(NN) Thứ năm, Chủ nhật, NL	CHR
Nha khoa Irodori	☎ 047-711-9733	Tầng 6 Trung tâm thương mại Kitemite Matsudo, 1307-1 Matsudo	(NN) Thứ ba, NL (Chủ nhật, Thứ bảy Ch)	NhK, RHM, NKND, CHR

Phòng khám răng Soleil	☎ 047-711-7887	Tầng 8 Trung tâm thương mại Atré, 1181 Matsudo	(NN) Không có ngày nghỉ	NhK, NKND, CHR, RHM
Nha khoa Miyamoto	☎ 047-362-2876	Tầng 1, SKY GRIP 9-17 Nemoto	(NN) Thứ năm, CN, NL	NhK, NKND, CHR, RHM

Nhà thuốc

Nhà thuốc Suisai Chi nhánh Matsudo	☎ 047-330-3132	2-10 Nemoto	(NN) Thứ hai, ba, CN, NL (Ch thứ năm, sáu)	
Welcia Chi nhánh Daiei Matsudo Nishiguchi	☎ 047-312-3583	4-2 Nemoto	(NN) Thứ tư, Chủ nhật, NL	
Nhà thuốc phân phối Ichigo	☎ 047-710-4081	450-2 Nemoto	(NN) NL, Trừ Chủ nhật tuần thứ 1 của tháng (Thứ bảy Ch)	
Nhà thuốc Fukuro Chi nhánh Matsudo	☎ 047-365-5200	1072-12 Matsudo	(NN) Thứ năm, Chủ nhật, NL (Thứ bảy Ch)	
Nhà thuốc Cocokara Fine Chi nhánh Matsudo	☎ 047-703-3233	Tầng 1 Lions Station Tower Matsudo, 1139-2 Matsudo	(NN) –	
Nhà thuốc US số 2	☎ 047-308-3800	1162-1 Matsudo	(NN) Chủ nhật, NL	
Nhà thuốc US số 3	☎ 047-369-7431	1164-2 Matsudo	(NN) Chủ nhật, NL	
Nhà thuốc Yuai Chi nhánh Matsudo Ekimae	☎ 047-710-9900	2F-3 KAMEI BLD. 1176-2 Matsudo	(NN) Thứ năm, Chủ nhật, NL (Thứ bảy Ch)	
Welcia Chi nhánh Matsudo Eki Higashiguchi	☎ 047-367-0609	1177-1-Tầng 1 Matsudo	(NN) Không	
Nhà thuốc Sakura Chi nhánh Matsudo Ekimae	☎ 047-308-6431	1178 Matsudo	(NN) Thứ năm, Chủ nhật, NL	
Nhà thuốc Herbland Chi nhánh Matsudo	☎ 047-308-6086	Tầng 1 Tòa nhà Ogawa, 1293-2 Matsudo	(NN) NL	
Nhà thuốc Ompu	☎ 047-308-3230	1313 Matsudo	(NN) Thứ năm, Chủ nhật, NL	
Nhà thuốc Mari Matsudo	☎ 047-308-7971	1299-2 Matsudo	(NN) Chủ nhật, NL (Thứ bảy Ch)	
Nhà thuốc Matsudo Nishi	☎ 047-361-7577	2044 Matsudo	(NN) Chủ nhật, NL (Thứ bảy Ch)	
Nhà thuốc Ompu Chi nhánh Nishimino	☎ 047-330-2212	2268-5 Matsudo	(NN) CN, NL, thứ năm tuần 1, 3, 5	
Nhà thuốc Fureai	☎ 047-360-0735	3-9 Honcho	(NN) Chủ nhật, NL (Thứ bảy Ch)	
Nhà thuốc Yuai Mirai	☎ 047-393-8810	Tầng 1 Tòa nhà Namaizawa, 12-7 Honcho	(NN) Thứ năm, Chủ nhật, NL (Thứ bảy Ch)	
Nhà thuốc Matsudo	☎ 047-362-2202	18-1 Honcho	(NN) Chủ nhật, NL	
Nhà thuốc Matsumoto Kiyoshi matsukiyoLAB Chi nhánh Matsudo Nishiguchi Ekimae	☎ 047-312-5155	18-6 Honcho	(NN) Chủ nhật, NL	
Nhà thuốc Katsumi	☎ 047-308-3103	Tầng 1 Tòa nhà Matsudo West, 19-16 Honcho	(NN) Chủ nhật, NL	
Welcia Chi nhánh Matsudo Nishiguchi	☎ 047-331-1731	19-17 Honcho	(NN) Không	
Nhà thuốc Yuai Chi nhánh Matsudo Nishiguchi	☎ 047-700-5605	Tầng 1 Tòa nhà thứ 3 Khu đô thị phát triển, 21-2 Honcho	(NN) Chủ nhật	
Nhà thuốc Hiro	☎ 047-703-9170	Tầng 1, tòa nhà Stellatre 1342 Matsudo	(NN) Thứ năm, Chủ nhật (Thứ bảy Ch)	
Nhà thuốc Tomod's Kitemite Matsudo	☎ 047-369-7771	1307-1 Matsudo	(NN) Thứ bảy, Chủ nhật, NL	
Nhà thuốc Shinwa Chi nhánh Matsudo	☎ 047-711-8971	188-1 Koyama	(NN) CN, NL (Ch thứ bảy)	
Cửa hàng dược phẩm Matsumoto Kiyoshi Plare	☎ 047-712-2510	1149-1 Matsudo	(NN) Thứ năm, CN	

2. Khu vực Akira số một

Phòng khám

Phòng khám nhi Hayashi	☎ 047-330-1301	7-11 Nemoto	(NN) Thứ tư, Chủ nhật, NL (Thứ bảy Ch)	DU, KN
Phòng khám nội khoa Hashimoto	☎ 047-368-1131	Tầng 1 Park Sky Tower Matsudo, 14-2 Nemoto	(NN) Thứ năm, Chủ nhật, NL (Thứ bảy Ch)	NK, KN
Phòng khám Tokatsu Matsudo	☎ 047-361-8801	64-2 Nemoto	(NN) CN, NL	NK, NgK, TNT
Phòng khám Nomura	☎ 047-362-8633	Phòng 301 Toà nhà Asetto Matsudo II, 42-3 Konemoto	(NN) Thứ tư, Thứ bảy, Chủ nhật, NL	TLTL, TL
Phòng khám Matsudo	☎ 047-362-4148	1-3 Nakaicho	(NN) Thứ năm, Chủ nhật, NL	KN, TL nhi
Chi nhánh phòng khám Matsudo	☎ 047-369-4900	1-11-5 Nakaicho	(NN) Thứ năm, Chủ nhật, NL	TL nhi, KN
Phòng khám chấn thương chỉnh hình Osu	☎ 047-366-1480	2-136-1 Nakaicho	(NN) Chủ nhật, NL (Thứ tư, Thứ bảy Ch)	CTCH
Phòng khám đa khoa Shimamura	☎ 047-308-5546	21-2 Matsudoshinden	(NN) Thứ năm, CN, NL (Ch thứ bảy)	NgTH, NTH, NK, NgK, NHH, TN, TĐ, DU
Phòng khám đa khoa Doctor Land Matsudo	☎ 047-369-3333	Tầng 2 Green Mark City Matsudoshinden, 245-26 Matsudoshinden	(NN) 1/1~1/3, ngày nghỉ của PK	NK, CTCH, DL, KM, PHCN, TMH, TMH nhi, KM nhi
Phòng khám Minoridai Saito	☎ 047-330-2300	597 Matsudoshinden	(NN) Thứ năm, Chủ nhật, NL (Thứ bảy Ch)	NK, NTHn, NTH
Phòng khám chấn thương chỉnh hình dành cho phụ nữ Kamihongo	☎ 047-308-6600	Tầng 1 Tòa nhà Kamihongo Station, 2672-9 Kamihongo	(NN) Thứ bảy, Chủ nhật, NL	CTCH, PHCN
Phòng khám nội khoa và nội tuần hoàn Nishimura	☎ 047-369-1011	3-79-2 Nakaicho	(NN) CN, NL (Ch thứ năm, thứ bảy)	NK, NTHn
Phòng khám phụ sản Oka Minoridai	☎ 047-364-2071	1-8-21 Minoridai	(NN) Thứ hai, Thứ năm, NL (Chủ nhật Ch)	PS
Phòng khám tai mũi họng Emao	☎ 047-368-0731	1-10-11 Minoridai	(NN) Thứ năm, CN, NL (Ch thứ bảy)	TMH
Phòng khám nội khoa và nội tuần hoàn Minoridai Yoshida	☎ 047-366-8811	Quầy A Tầng 1 Celes Minoridai, 1-11-33 Minoridai	(NN) Thứ tư, Chủ nhật, NL	NTHn, NK, DU
Phòng khám chấn thương chỉnh hình Minoridai	☎ 047-366-1585	Phòng 105 Tòa nhà Hayashi, 1-12-11 Minoridai	(NN) Thứ năm, CN, NL (Ch thứ bảy tuần 3)	CTCH, PHCN
Phòng khám Soigner	☎ 047-308-3008	7-2-18 Minoridai	(NN) Thứ ba, Chủ nhật, NL (Thứ bảy Ch)	KS, PK, NK, DU, NTHn, TĐ, KT
Phòng khám nội khoa Maruyama	☎ 047-361-7900	6-6-105 Nogikuno	(NN) Chủ nhật, NL (Thứ ba, Thứ tư, Thứ bảy Ch)	NK, NHH, KN
Phòng khám Okusumi	☎ 047-362-1825	2-285 Midorigaoka	(NN) Thứ năm, CN, NL	NTH, NgK, CTCH, DL, NK
Phòng khám Aozora	☎ 047-369-1248	Tầng 1 A · B Tòa nhà Sophia, 2-357 Midorigaoka	(NN) Thứ bảy, Chủ nhật, NL	NK
Phòng khám tai mũi họng Matsudo	☎ 047-368-8777	Korokudai 210-2	(NN) Thứ tư, NL (Thứ ba, Thứ bảy, Chủ nhật Ch)	TMH
Phòng khám Midori	☎ 047-308-5777	Tầng 1 Tòa nhà Green Kopo Minori, 1-14-23 Minoridai	(NN) Thứ bảy, Chủ nhật, NL	NK

Phòng khám nha khoa

Văn phòng nha khoa Yuasa	☎ 047-363-6480	9-7 Nemoto	(NN) Thứ năm, Chủ nhật, NL	NhK, CHR, NKND, RHM
Phòng khám nha khoa Kobayashi	☎ 047-364-1616	Tầng 2 Tòa nhà Sekiguchi, 13-5 Nemoto	(NN) Thứ sáu, Chủ nhật, NL	NhK
Phòng khám nha khoa Futaba	☎ 047-330-1182	101-A Park Sky Tower Matsudo 14-2 Nemoto	(NN) NL (Chủ nhật Ch)	NhK, NKND
Phòng khám nha khoa Konemoto	☎ 0120-767-418	204 Residence Eucaly, 51-2 Konemoto	(NN) Thứ năm, Chủ nhật, NL	NhK, NKND, CHR, RHM
Văn phòng nha khoa Sunflower Matsudo	☎ 047-367-2720	102 Jeunesse Matsudo, 84-3 Konemoto	(NN) Thứ hai, Chủ nhật, NL	NhK, NKND, RHM
Văn phòng nha khoa Matsudo Shiinoki	☎ 047-703-7500	101 Lions Plaza Matsudo Chuo Koen, 1139-1 Matsudo	(NN) Thứ sáu, NL	NhK, CHR, NKND, RHM
Phòng khám nha khoa Nogikuno	☎ 047-364-7071	24 TT Keiyo Ryutsu 3-28 Matsudoshinden	(NN) CN, NL	NhK, NKND
Văn phòng nha khoa Maruyama	☎ 047-363-4618	94-64 Matsudoshinden	(NN) Thứ tư, Chủ nhật, NL (Thứ bảy Ch)	NhK, CHR, NKND, RHM
Văn phòng nha khoa Fujimidai	☎ 047-360-6280	94-118 Matsudoshinden	(NN) Thứ năm, NL (Chủ nhật Ch)	NhK, CHR, NKND, RHM

Phòng khám nha khoa Nanairo Garden	☎ 047-702-7750	116-10 Matsudoshinden	(NN) Thứ sáu, NL	NhK, CHR, NKND, RHM
Văn phòng nha khoa Isozaki	☎ 047-308-0123	245-1 Matsudoshinden	(NN) Thứ ba	NhK, CHR, NKND, RHM
Phòng khám nha khoa Matsudoshinden	☎ 047-365-3808	265-17 Matsudoshinden	(NN) (Thứ bảy, Chủ nhật, NL Ch)	NhK, NKND, RHM
Văn phòng nha khoa Takeda	☎ 047-365-2232	279 Matsudoshinden	(NN) Thứ năm, Chủ nhật, NL	NhK, CHR, NKND, RHM
Văn phòng nha khoa Ashida	☎ 047-362-3446	389-1 Matsudoshinden	(NN) Thứ năm, Chủ nhật, NL	NhK, NKND
Phòng khám nha khoa Owl	☎ 047-711-9020	463-3-102 Matsudoshinden	(NN) Thứ tư, Chủ nhật, NL	NhK, RHM, NKND, CHR
Văn phòng nha khoa Hiraoka	☎ 047-368-8200	473-29 Matsudoshinden	(NN) Thứ năm, Chủ nhật, NL	NhK
Phòng khám nha khoa Suzuki	☎ 047-366-4103	107 Green Heights, 500-8 Matsudoshinden	(NN) Thứ năm, Chủ nhật, NL	NhK
Phòng khám nha khoa Oka Minoridai	☎ 047-700-5222	569-1 Matsudoshinden	(NN) Thứ tư, Chủ nhật (Thứ bảy, NL Ch)	NhK, CHR, NKND, RHM
Phòng khám nha khoa Akane	☎ 047-701-7995	Tầng 1 La Campana II, 573-1 Matsudoshinden	(NN) Thứ ba, NL (Chủ nhật Ch)	NhK, CHR, NKND, RHM
Văn phòng nha khoa Minoridai Ekimae	☎ 047-312-2334	Tầng 1 Tòa nhà Egawa, 579-5 Matsudoshinden	(NN) Thứ tư, Chủ nhật, NL	NhK, CHR, NKND, RHM (Không có bảo hiểm)
Phòng khám nha khoa Kamaishi	☎ 047-365-2334	Tầng 3 Tòa nhà Kamihongo Station, 2672-9 Kamihongo	(NN) Chủ nhật, NL	NhK, CHR, RHM
Văn phòng nha khoa Fuji	☎ 047-368-3260	Tầng 2 Tòa nhà Minoridai Station Front, 1-1-2 Minoridai	(NN) Thứ tư, Chủ nhật, NL	NhK, NKND
Văn phòng nha khoa Minoridai	☎ 047-367-6607	1-31-1 Minoridai	(NN) Thứ năm, Chủ nhật, NL	NhK, NKND, CHR
Phòng khám nha khoa Takahashi	☎ 047-392-7014	4-2-9-Tầng 2 Minoridai	(NN) Thứ năm, Chủ nhật, NL	NhK, NKND
Văn phòng nha khoa Town	☎ 047-367-4184	203 Tòa nhà Kumia, 7-1-3 Minoridai	(NN) Thứ năm, NL	NhK, CHR, NKND
Văn phòng nha khoa Sunanaga	☎ 047-362-0873	7-5-14 Minoridai	(NN) Thứ năm, Chủ nhật, NL (Thứ bảy Ch)	NhK
Phòng khám nha khoa Watanabevà chăm sóc	☎ 047-363-4111	Tầng 1 Tòa nhà Angel 21, 7-14-3 Minoridai	(NN) Thứ sáu, Chủ nhật, NL	NhK, CHR, NKND, RHM
Phòng khám nha khoa Yoko	☎ 047-367-1230	6-6-107 Nogikuno	(NN) Thứ tư, CN, NL (Ch thứ bảy)	NhK, CHR, NKND, RHM
Văn phòng nha khoa Oyamaguchi	☎ 047-362-5992	Tầng 2 Tòa nhà Heiwa, 1-19 Midorigaoka	(NN) Thứ năm, Chủ nhật, NL	NhK
Phòng chỉnh hình răng Matsudo Nagomi	☎ 047-382-5753	Phòng 201 Toà nhà Asetto Matsudo II, 42-3 Konemoto	(NN) Thứ hai, Chủ nhật, NL	NhK, NKND, CHR

Nhà thuốc

Nhà thuốc phân phổi Taiyo	☎ 047-368-3535	326-8 Korokudai	(NN) Thứ tư, Chủ nhật, NL (Thứ bảy Ch)
Nhà thuốc Kazane	☎ 047-362-0601	7-8 Nemoto	(NN) Thứ tư, Chủ nhật, NL (Thứ bảy Ch)
Nhà thuốc Asahi	☎ 047-360-0077	Tầng 1 Park Sky Tower Matsudo, 14-2 Nemoto	(NN) Thứ năm, Chủ nhật, NL (Thứ bảy Ch)
Nhà thuốc Ompu Kogasaki	☎ 047-711-8353	Phòng 101 Chung cư manshon Takahashi, 70-2 Nemoto	(NN) Thứ năm, Chủ nhật, NL
Nhà thuốc Takasa Chi nhánh Matsudo	☎ 047-703-3345	21-58 Matsudoshinden	(NN) NL (Thứ bảy, Chủ nhật Ch)
Nhà thuốc Tomod's Green Mark City Chi nhánh Matsudoshinden	☎ 047-330-2201	245-26 Matsudoshinden	(NN) –
Nhà thuốc Matsudo Chi nhánh Matsudoshinden	☎ 047-363-1722	420-7 Matsudoshinden	(NN) Chủ nhật, NL
Nhà thuốc Minoridai	☎ 047-308-8488	597-22 Matsudoshinden	(NN) Thứ năm, Chủ nhật, NL (Thứ bảy Ch)
Nhà thuốc Olive	☎ 047-360-2013	A-2 Tầng 1Toà nhà Kamihongo Station, 2672-9 Kamihongo	(NN) Chủ nhật, NL (Thứ bảy Ch)
Nhà thuốc Yukodo	☎ 047-364-6113	1-1-2 Minoridai	(NN) Chủ nhật, NL (Thứ bảy Ch)
Nhà thuốc Hikari	☎ 047-361-3220	1-10-3 Minoridai	(NN) Thứ năm, CN, NL (Ch thứ bảy)
Nhà thuốc Apple care net Chi nhánh Minoridai	☎ 047-703-9752	Kios B Tầng 1 Celes Minoridai, 1-11-33 Minoridai	(NN) Thứ tư, Chủ nhật, NL (Thứ bảy Ch)
Nhà thuốc Apple Chi nhánh Minori	☎ 047-700-5171	101 Sun Light Minoridai, 1-14-1 Minoridai	(NN) Thứ năm, CN, NL (Ch Thứ bảy tuần 3)

Nhà thuốc Fuji	☎ 047-710-3351	7-2-24 Minoridai	(NN) Thứ ba, NL, CN tuần 1, 3, 5 (Ch thứ bảy, CN)
Nhà thuốc Ompu Nogikuno	☎ 047-308-5577	6-6-106 Nogikuno	(NN) Chủ nhật, NL (Thứ tư, Thứ bảy Ch)
Nhà thuốc Yabashira	☎ 047-701-7397	1-8-10 Minoridai	(NN) Thứ bảy, Chủ nhật, NL
Nhà thuốc Plumeria	☎ 047-710-0536	326-3 Korokudai	(NN) Thứ tư, NL (Thứ ba, Thứ bảy, Chủ nhật Ch)

3. Khu vực Akira số hai

Bệnh viện

Bệnh viện nha khoa Đại học Nihon thành phố Matsudo	☎ 047-360-7111	2-870-1 Sakaechonishi	(NN) Chủ nhật, NL, Tết dương lịch (Thứ bảy Ch)	NK, NgK đầu và cổ, NgTK, TMH, NhK, CHR, NKND, RHM, XQ, GM
Bệnh viện Oak dành cho phụ nữ	☎ 047-703-1112	50-3 Takegahana	(NN) Thứ tư, Chủ nhật, NL	KS, PK
Bệnh viện phòng khám Tokatsu	☎ 047-364-5121	865-2 Hinokuchi	(NN) Chủ nhật, NL, Tết dương lịch (Từ ngày 30/12 đến ngày 3/1)	NK, NgK, CTCH, TN, KT, NTHn, NHH, TĐ, NGD, PHCN, TNT, NgTHn, NTK, NgHH, NgTH

Phòng khám

Phòng khám Naito	☎ 047-368-0345	Tầng 1 106-2 Sakaecho 2chome	(NN) Thứ tư, Chủ nhật, NL	NK, NTH, KN
Phòng khám mắt Sakaecho	☎ 047-330-3331	2-106-2 Sakaecho	(NN) Thứ tư, CN, NL	KM
Phòng khám Takagi	☎ 047-364-0979	5-313 Sakaecho	(NN) Thứ năm, Chủ nhật, NL (Thứ bảy Ch)	NK, NgK, NTH, GM
Phòng khám Egao no Ouchi Matsudo	☎ 050-3155-5737	3-1048-1 Sakaechonishi	(NN) Thứ bảy, Chủ nhật, NL (Cần đặt lịch hẹn trước qua điện thoại)	NK
Phòng khám Takeshita	☎ 047-363-6286	2-3188-8 Kogasaki	(NN) Thứ hai, Thứ sáu, Chủ nhật, NL (Thứ bảy Ch)	NK, NTH, NTHn, KN, NgK, CTCH
Phòng khám nội khoa Aoki	☎ 047-364-1681	2-3245 Kogasaki	(NN) Thứ tư, CN, NL (Ch thứ bảy)	NK, NTHn, NTH, NHH, KT, Nội TK, TLTL, TĐ, DU, Nội HH, DL, KN
Phòng khám ngoại khoa và nội tiêu hóa Takada	☎ 047-362-8237	101-2 Kogasaki	(NN) Thứ năm, Chủ nhật, NL	TH, NgK, NK, HM, NTH
Phòng khám Yanagisawa	☎ 047-364-1300	803 Kogasaki	(NN) Thứ năm, Chủ nhật, NL (Thứ bảy Ch)	NK, NgK, CTCH, DL, XK, PTCH, NTHn, PHCN
Phòng khám Nishikawa	☎ 047-368-0081	405 Kamihongo	(NN) Thứ năm, Chủ nhật, NL (Thứ bảy Ch)	NK, KN, NgK, NTH
Phòng khám nội khoa và nội tuần hoàn Tochiki	☎ 047-308-6666	Tầng 2 Tòa nhà YMC, 436 Kamihongo	(NN) Thứ năm, Chủ nhật, NL (Thứ bảy Ch)	NK, NTHn
Phòng khám chấn thương chỉnh hình Takagi	☎ 047-308-6555	Tầng 3 Tòa nhà YMC, 436 Kamihongo	(NN) Thứ năm, Chủ nhật, NL (Thứ bảy Ch)	CTCH
Phòng khám da liễu Kitamatsudo	☎ 047-361-4800	Tầng 5 Tòa nhà YMC, 436 Kamihongo	(NN) Thứ năm, Chủ nhật, NL (Thứ bảy Ch)	DL
Phòng khám Chiba Igusa	☎ 047-367-5676	301 Sapore Kitamatsudo, 867-5 Kamihongo	(NN) Chủ nhật, NL (Thứ bảy Ch)	NK, DL, GM, NgK, CTCH
Phòng khám nội khoa Nishimura	☎ 047-711-9823	Tầng 1 Park Cube Kitamatsudo, 902-5 Kamihongo	(NN) Thứ ba, Chủ nhật, NL (Thứ bảy Ch)	NK, TN
Phòng khám Kitamatsudo Poplar	☎ 047-703-3131	Tầng 1 Park Cube Kitamatsudo, 920-5 Kamihongo	(NN) Thứ bảy tuần thứ 2, thứ 4, thứ 5 của tháng, Chủ nhật, NL (Thứ ba Ch)	TLTL, TL
Phòng khám nội khoa và nội thần kinh Komatsu	☎ 047-308-7100	Tầng 2 Benafat, 2226-1 Kamihongo	(NN) Thứ năm, Chủ nhật, NL (Thứ hai, Thứ tư, Thứ bảy Ch)	NK, NTK
Phòng khám Ishijima	☎ 047-367-2131	2-27-3 Minamihanashima	(NN) Thứ tư, CN, NL (Ch thứ bảy)	NK, NTH, NgK, ĐY
Phòng khám tai mũi họng Tomita	☎ 047-367-4665	1-1-3 Kitamatsudo	(NN) Thứ năm, Chủ nhật, NL	TMH

Phòng khám Arisa Zaitaku Matsudo	☎ 047-718-6376	301 Metsu Residence, Kitamatsudo 867-2 Kamihongo	(NN) Thứ sáu, Chủ nhật, NL (cần đặt trước qua điện thoại đổi với khám ngoại trú)	NK
Phòng khám nội khoa và nha khoa Heartful	☎ 047-710-6513	Phòng 101, tầng 1, 3-45-8 Minamihanashima	Thăm khám tại nhà (đặt hẹn qua điện thoại)	NK, NhK

Phòng khám nha khoa

Phòng khám nha khoa Yutaka	☎ 047-361-1839	2-90-2 Sakaecho	(NN) Thứ năm, Chủ nhật, NL	NhK, NKND
Văn phòng nha khoa Sugita	☎ 047-365-3945	3-170-7 Sakaecho	(NN) Chủ nhật, NL (Thứ năm Ch)	NhK, NKND, RHM, CHR
Phòng khám nha khoa Sakae	☎ 047-362-0829	3-182-5 Sakaecho	(NN) (NL Ch)	NhK, NKND, CHR, RHM
Văn phòng nha khoa Orange	☎ 047-331-8877	103 Tòa nhà Kuramochi, 5-360-2 Sakaecho	(NN) Thứ năm, Chủ nhật, NL	NhK, CHR, NKND
Phòng khám nha khoa Aozora	☎ 047-360-8841	8-681-13 Sakaecho	(NN) Thứ năm, Chủ nhật, NL	NhK, NKND
Văn phòng nha khoa Himari	☎ 047-701-7336	2-3144-4 Kogasaki	(NN) Thứ tư, Chủ nhật, NL	NhK, NKND, CHR
Văn phòng nha khoa Matsuzaki	☎ 047-362-2212	3-4080 Kamihongo	(NN) Thứ năm, Chủ nhật, NL	NhK, CHR, NKND, RHM
Văn phòng nha khoa Kitamatsudo	☎ 047-308-6480	402 Tòa nhà YMC, 436 Kamihongo	(NN) Thứ năm, Chủ nhật, NL	NhK
Phòng khám nha khoa Kitamatsudo Saito	☎ 047-366-5454	Tầng 2 Tòa nhà Narukawa, 857 Kamihongo	(NN) Thứ tư, Chủ nhật, NL (Thứ bảy Ch)	RHM, CHR, NKND
Văn phòng nha khoa Suzuran	☎ 047-331-5166	Tầng 1, Pine Excellent 892-2 Kamihongo	(NN) Thứ tư, NL (Chủ nhật Ch)	NhK, NKND
Văn phòng nha khoa Machiyama	☎ 047-362-3000	Tầng 3 Tòa nhà Machiyama, 902-1 Kamihongo	(NN) NL, CN tuần 1, 3	NhK, CHR, NKND, RHM
Văn phòng nha khoa Shirayuri Green	☎ 047-375-8800	904-1 Kamihongo	(NN) NL (Tết dương lịch)	NhK, NKND, RHM
Văn phòng nha khoa Nakamura	☎ 047-361-7736	Tầng 1 Tòa nhà Obi số 2, 2105-4 Kamihongo	(NN) Thứ năm, Chủ nhật, NL	NhK
Văn phòng nha khoa Wada	☎ 047-361-4181	101 Lions Plaza, 2232-2 Kamihongo	(NN) Thứ tư, NL	NhK, CHR, NKND, RHM
Phòng khám nha khoa Aoyama	☎ 047-367-8151	4465 Kamihongo	(NN) Thứ tư, Chủ nhật, NL	NhK, NKND
Phòng khám nha khoa Kato	☎ 047-363-4182	2-7-16 Kitamatsudo	(NN) Thứ năm, Chủ nhật, NL (Thứ tư tuần thứ 3 của tháng Ch)	NhK, CHR, NKND, RHM
Văn phòng nha khoa Kitamatsudo Pearl	☎ 047-308-4182	Tầng 1 Tòa nhà Baby House, 3-1-26 Kitamatsudo	(NN) Thứ ba, Thứ năm, NL (Thứ bảy, Chủ nhật Ch)	NhK, CHR, NKND, RHM

Nhà thuốc

Nhà thuốc Matsudo Sakae	☎ 047-711-9540	2-106-3 Sakaecho	(NN) CN, NL
Nhà thuốc Kawana	☎ 047-363-0093	5-275-13 Sakaecho	(NN) Chủ nhật, NL
Nhà thuốc Kotobuki Chi nhánh Matsudo	☎ 047-331-4801	Toà nhà Kuramochi Kopo, 5-360-2 Sakaecho	(NN) CN, NL (Ch thứ bảy)
Nhà thuốc Kurumi	☎ 047-367-4628	6-418-2 Sakaecho	(NN) CN, NL (Ch thứ bảy)
Nhà thuốc Yuai Chi nhánh Daigakumae	☎ 047-366-5577	1-858 Sakaechonishi	(NN) Chủ nhật, NL (Thứ bảy Ch)
Welcia Chi nhánh Matsudo Kogasaki	☎ 047-361-6359	4-3579 Kogasaki	(NN) Chủ nhật, NL
Welcia Chi nhánh Matsudo Hinokuchi	☎ 047-308-2145	932-1 Hinokuchi	(NN) Chủ nhật, NL
Nhà thuốc Yamaguchi Chi nhánh Kitamatsudo	☎ 047-365-0821	405-Tầng 2 Kamihongo	(NN) Thứ năm, Chủ nhật, NL (Thứ bảy Ch)
Nhà thuốc Kitamatsudo	☎ 047-363-5821	437 Kamihongo	(NN) Chủ nhật, NL
Nhà thuốc Ain Chi nhánh Kitamatsudo	☎ 047-710-0111	101 Park Cube Matsudo, 902-5 Kamihongo	(NN) Chủ nhật, NL (Thứ bảy tuần thứ 2, 4, 5 trong tháng Ch)
Nhà thuốc Bena	☎ 047-331-3850	2226-1 Kamihongo	(NN) Thứ năm, Chủ nhật, NL (Thứ hai, Thứ tư, Thứ bảy Ch)
Nhà thuốc Creat Chi nhánh Matsudo Kamihongo	☎ 047-308-2066	2617-8 Kamihongo	(NN) Chủ nhật, NL
Nhà thuốc phân phối Ai	☎ 047-703-5207	101 Tòa nhà Toriumi, 2675-1 Kamihongo	(NN) Chủ nhật, NL (Thứ bảy Ch)
Nhà thuốc Koyodo	☎ 047-369-3225	2677-97 Kamihongo	(NN) Chủ nhật
Nhà thuốc Ebisu	☎ 047-362-2426	3-44-12 Minamihanashima	(NN) Chủ nhật, NL

Nhà thuốc phân phối Heart Chi nhánh Kitamatsudo ☎ 047-331-3233 1-1-4 Kitamatsudo

(NN) Thứ năm, Chủ nhật, NL

Nhà thuốc Creat Chi nhánh Kitamatsudo ☎ 047-703-3511 2-7-10 Kitamatsudo

(NN) NL

4. Khu vực Yagiri

Phòng khám

Phòng khám chấn thương chính hình Sakano	☎ 047-362-3722	136-2 Shimoyakiri	(NN) Thứ tư, CN, NL (Ch thứ bảy)	CTCH, PHCN
Phòng khám Minagawa	☎ 047-368-2341	72 Shimoyakiri	(NN) Thứ năm, Chủ nhật, NL (Thứ bảy Ch)	NK, NTH, KN
Phòng khám nội khoa và nội thần kinh Nishi	☎ 047-311-4063	83-4 Shimoyakiri	(NN) Thứ tư, Chủ nhật, NL (Thứ sáu Ch)	NK, NTK
Phòng khám Yakiri	☎ 047-394-8850	125-1 Kuriyama	(NN) Thứ năm, Chủ nhật, NL	NK, NTH, NgK, Dạ dày ruột
Phòng khám nội khoa Miyakodai	☎ 047-362-4383	1-2-2 Miyakodai	(NN) Thứ năm, Chủ nhật, NL (Thứ bảy Ch)	NK
Phòng khám mắt Yakiri	☎ 047-365-4102	Tầng 1 Tòa nhà Tako, 1-2-4 Miyakodai	(NN) Thứ năm, Chủ nhật, NL (Thứ bảy Ch)	KM
Phòng khám da liễu Yakiri	☎ 047-702-7723	Tầng 1 Tòa nhà Tako, 1-2-4 Miyakodai	(NN) Chủ nhật, NL (Thứ bảy Ch)	DL, DU
Phòng khám Ichijokai	☎ 047-372-5111	415-1 Ohashi	(NN) Chủ nhật, NL (Thứ bảy Ch)	NK, NgK, CTCH, NgTK, NTH, NHH, KM, NgHM, TN, PTCH
Phòng khám Kakinokidai	☎ 047-308-6671	74 Nijusseikigaoka Hagicho	(NN) Thứ tư, Chủ nhật, NL	NK, NTH

Phòng khám nha khoa

Phòng khám nha khoa Ohashi	☎ 047-369-5546	72 Shimoyakiri	(NN) Thứ hai, CN, NL	NhK
Văn phòng chính hình răng/nha khoa Matsudo Yagiri	☎ 047-710-9855	150-26 Shimoyakiri	(NN) Chủ nhật, NL	NhK, CHR, NKND
Văn phòng nha khoa Yakiri Ekimae	☎ 047-365-4180	150-17 Shimoyakiri	(NN) –	NhK, NKND, RHM
Văn phòng nha khoa gia đình Yakiri	☎ 047-331-6480	Tầng 1 Cửa hàng Maruetsu Yakiri Station Front, 19-1 Kuriyama	(NN) Thứ năm, Chủ nhật, NL	NhK, RHM, NKND, CHR
Văn phòng nha khoa Sehata	☎ 047-367-0120	2-10-6 Miyakodai	(NN) Thứ năm, Chủ nhật, NL	NhK
Văn phòng nha khoa Morimoto	☎ 047-360-1955	2-16-2 Miyakodai	(NN) Thứ năm, thứ bảy, CN, NL	NhK, CHR, NKND
Văn phòng nha khoa Nakazawa	☎ 047-369-1355	2-17-1 Miyakodai	(NN) Thứ năm, CN, NL (Ch thứ bảy)	NhK, NKND, RHM
Văn phòng nha khoa Motoyama	☎ 047-362-4973	3-9-4 Miyakodai	(NN) Chủ nhật, NL	NhK, NKND
Văn phòng nha khoa Sasaki	☎ 047-368-9920	5-17-24 Miyakodai	(NN) Thứ tư, Chủ nhật, NL	NhK, RHM, NKND, CHR
Văn phòng nha khoa Watanabe	☎ 047-391-0808	Tầng 2 Tòa nhà Watanabe, 76 Nijusseikigaokamaruyama	(NN) Thứ năm, NL (Chủ nhật Ch)	NhK
Phòng khám nha khoa Colline	☎ 047-712-0304	116-2 Nijusseikigaokahagicho	(NN) Thứ năm, Chủ nhật, NL	NhK, NKND, RHM, CHR
Phòng khám nha khoa Acure Z	☎ 047-368-1948	223 Nijusseikigaokahagicho	(NN) Thứ ba, CN, NL	NhK, NKND, CHR, RHM
Phòng khám nha khoa Nijusseikigaoka	☎ 047-710-7002	272 Nijusseikigaokahagicho	(NN) Tết dương lịch	NhK, NKND, RHM, CHR

Nhà thuốc

Nhà thuốc Fujimi	☎ 047-362-8716	265-2 Kamiyakiri	(NN) Chủ nhật, NL
Nhà thuốc Pfercos Shimoyagiri	☎ 047-303-2111	70-1 Shimoyagiri	(NN) Thứ năm, Chủ nhật, NL (Thứ bảy Ch)
Nhà thuốc Miyuki Chi nhánh Matsudo	☎ 047-368-4789	90-2 Shimoyagiri	(NN) Chủ nhật, NL (Thứ bảy Ch)
Nhà thuốc Matsumoto Kiyoshi Chi nhánh Yagiri	☎ 047-368-3521	125-1 Kuriyama	(NN) Không

Nhà thuốc Takeuchi Chi nhánh Matsudo	☎ 047-362-8961	416-2 Ohashi	(NN) Chủ nhật, NL (Thứ bảy Ch)
Nhà thuốc Matsumoto Kiyoshi Chi nhánh Nijusseikigaoka	☎ 047-391-1202	38-4 Nijusseikigaokamaruyamacho	(NN) CN, NL
Nhà thuốc Yac's Drug Nijusseikigaoka	☎ 047-712-1631	130 Nijusseikigaokamaruyamacho	(NN) Chủ nhật, NL

5. Khu vực Tobu

Bệnh viện

Trung tâm y tế phúc lợi thành phố Matsudo Bệnh viện Higashi Matsudo Đóng cửa ngày 31/3/2024	☎ 047-391-5500	123-13 Takatsukashinden	(NN) Thứ bảy, Chủ nhật, NL, Tết dương lịch (Từ ngày 29/12 đến ngày 3/1)	Khám tổng hợp, NK, NHH, NTK, CTCH, NgK, TN, PK, KM, TMH
Bệnh viện phục hồi chức năng Matsudo	☎ 047-703-1555	1009-1 Wanagaya	(NN) Chủ nhật, NL	PHCN
Bệnh viện New Tokyo	☎ 047-711-8700	1271 Wanagaya	(NN) Chỉ dành cho bệnh nhân nhập viện	NK, TĐ, NTH, NTM, NgTH, NgNK, CTCH, PTCH, NgTK, NHH, NgHH, NgTM, DL, TN, XQ, GM, CC, PHCN, TMH, PTTM. NgK đầu và cổ, KM, NTK
Bệnh viện Koitabashi	☎ 047-392-4555	1313-1 Wanagaya	(NN) Thứ bảy, Chủ nhật, NL, Tết dương lịch, Từ ngày 13/8 đến ngày 15/8	NK, PHCN

Phòng khám

Phòng khám Abe	☎ 047-391-1800	158-1 Kawarazuka	(NN) Thứ năm, Chủ nhật, NL (Thứ bảy Ch)	NK, NTH, TN
Phòng khám Matsudo Nissei Seirei	☎ 047-330-8298	123-1 Takatsukashinden	(NN) CN, NL	NK, CTCH, TL, PTCH, DL
Phòng khám Takatsuka Danchi	☎ 047-392-6751	247-15 Takatsukashinden	(NN) Chủ nhật, NL	NK, NTHn, KN
Phòng khám Rikodai	☎ 047-312-7301	488-25 Takatsukashinden	(NN) Chủ nhật, NL	NK, NTH, NgK, NgTK, PHCN
Phòng khám chấn thương chính hình Sugawara	☎ 047-312-7788	458 Kamishiki	(NN) Chủ nhật, NL	CTCH, PHCN
Phòng khám Akiyama Heart	☎ 047-330-9911	68-1 Akiyama	(NN) Thứ tư, CN, NL (Ch thứ bảy)	NK, NTHn
Phòng khám Charmes	☎ 047-710-7788	68-5 Akiyama	(NN) Chủ nhật	DL, PTCH, DLTM, DU, DL nhi, Phẫu thuật thẩm mỹ, Thẩm mỹ nội khoa
Phòng khám mắt Higashimatsudo Hanazono	☎ 047-712-0015	2-3-2 Higashimatsudo	(NN) Thứ năm, Chủ nhật, NL (Thứ bảy Ch)	KS, PK, KN
Phòng khám Watanabe Chi nhánh Matsudo	☎ 047-711-8366	2-26-1 Higashimatsudo	(NN) Thứ tư, Chủ nhật, NL (Thứ bảy Ch)	KS, PK
Phòng khám nhi Higashimatsudo	☎ 047-391-7001	2-27-1 Higashimatsudo	(NN) CN, NL (Ch thứ tư, bảy)	KN
Phòng khám tai mũi họng Yoshida	☎ 047-330-8733	3-1-2-Tầng 1 Higashimatsudo	(NN) Thứ năm, Chủ nhật, NL (Thứ bảy Ch)	TMH
Phòng khám Higashimatsudo	☎ 047-392-9911	Tầng 3 Al Frente, 3-2-1 Higashimatsudo	(NN) Thứ năm, Chủ nhật, NL (Thứ bảy Ch)	NK, NHH, DU, NTHn
Phòng khám Kagaya Tadashi	☎ 047-312-7707	3-7-19 Higashimatsudo	(NN) Thứ năm, CN, NL (Sa thứ bảy)	NgK, NK
Phòng khám nội tiêu hóa Wakabayashi	☎ 047-391-8877	50-1 Nijusseikigaokamaruyamacho	(NN) Thứ bảy, Chủ nhật, NL	NTH, NgK, NTH
Phòng khám Tochinoki	☎ 047-330-8227	26 Nijusseikigaokanashimotocho	(NN) Thứ tư, NL (CN: hẹn trước)	NK, NTH, KN, NHH, DU
Phòng khám Sakura Matsudo	☎ 047-312-7600	1424-22 Wanagaya	(NN) Chủ nhật, NL (Thứ bảy Ch)	NK, CTCH, PHCN
Phòng khám Medics Matsudo	☎ 047-700-5422	146-1-Tầng 1 Kawarazuka	(NN) Thứ bảy, CN, NL	NK

Phòng khám Musashino Hokuso	☎ 047-712-0300	2F 3-5-7 Higashimatsudo	(NN) Thứ năm, CN, NL (Sa thứ hai, ba, tư, sáu, bảy) (cần hẹn trước)	NK, TL, TLTL, TL nhi
Phòng khám nhi Matsudo Kodomo	☎ 047-388-4152	Tầng 1 Tòa nhà Fine City Higashimatsudo, 2-5-1 Higashimatsudo	(NN) Chủ nhật, NL (Thứ tư, thứ bảy Ch)	NK, DU

Phòng khám nha khoa

Phòng khám nha khoa Nakamura	☎ 047-391-6683	138-298 Takatsukashinden	(NN) Thứ năm, Chủ nhật, NL	NhK, CHR, NKND, RHM
Văn phòng nha khoa Komatsu	☎ 047-392-4180	549-7 Takatsukashinden	(NN) Thứ năm, Chủ nhật, NL	NhK, CHR, NKND, RHM
Phòng khám nha khoa Kamino	☎ 047-701-8806	1-13-1 Kamishiki	(NN) Thứ năm, Chủ nhật, NL	NhK, CHR, NKND, RHM
Văn phòng nha khoa Kashinoki	☎ 047-312-7777	P102 Someya Heights 4-2-3 Higashimatsudo	(NN) Thứ năm, Chủ nhật, NL	NhK, NKND, RHM, CHR
Phòng khám nha khoa Matsudo Akiyama Ikeda	☎ 047-701-5844	Cửa hàng Daiso Vesta Matsudo Akiyama số 2, 1-2-27 Akiyama	(NN) Thứ hai, năm, NL	NhK, RHM, CHR, NKND
Phòng khám nha khoa Katayama	☎ 047-382-6030	2-2-3 Akiyama	(NN) Thứ tư (Thứ bảy, Chủ nhật, NL Ch)	NhK, CHR, NKND, RHM
Văn phòng chỉnh hình răng/nha khoa Hashimoto	☎ 047-711-5118	2-22-2 Akiyama	(NN) Thứ hai, Thứ tư, Thứ sáu, Chủ nhật, NL (Thứ bảy Sa)	NhK, CHR, NKND, RHM
Phòng khám nha khoa tổng quát Higashi Matsudo	☎ 047-392-0101	68-12 Akiyama Bên trong Akiyama Clinic Mall	(NN) NL	NhK, NKND, RHM, CHR
Phòng khám nha khoa Inatomi	☎ 047-391-8148	Phòng 101 Tòa nhà CI Manshon, 1-16-4 Akiyama	(NN) Thứ năm, Chủ nhật, NL (Thứ bảy Ch)	NhK, CHR, NKND, RHM
Phòng khám nha khoa Akiyama	☎ 047-392-2315	358-1 Akiyama	(NN) Thứ năm, Chủ nhật, NL	NhK
Văn phòng nha khoa Lion	☎ 047-710-8881	Tầng 1 Maison de Nome, 1-8-8 Higashimatsudo	(NN) Chủ nhật, NL	NhK, NKND, CHR, RHM
Văn phòng nha khoa Higashimatsudo Ekimae	☎ 047-314-5231	303 Al Frente, 3-2-1 Higashimatsudo	(NN) Thứ năm, Chủ nhật	NhK, CHR, NKND, RHM
Phòng khám nha khoa Raffine	☎ 047-312-8585	201 El Palacio Higashimatsudo, 3-6-9 Higashimatsudo	(NN) Thứ ba, NL	NhK, CHR, NKND, RHM
Phòng khám nha khoa Airly Hill	☎ 047-391-8140	102 Taimei Daini Heights, 3-7-1 Higashimatsudo	(NN) Thứ tư, Chủ nhật, NL	NhK, CHR, NKND, RHM
Phòng khám nha khoa Higashimatsudo	☎ 047-391-0024	3-18-10 Higashimatsudo	(NN) Thứ năm, CN, NL (Ch thứ bảy)	NhK, NKND, RHM
Phòng khám nha khoa Wakabayashi	☎ 047-330-8211	52-8 Nijusseikigaokamaruyamacho	(NN) Thứ tư, Chủ nhật, NL	NhK, CHR, NKND, RHM
Văn phòng nha khoa Hirayama	☎ 047-392-8148	29 Nijusseikigaokanakamatsucho	(NN) CN, NL (Ch thứ hai ~ sáu)	NhK, NKND
Phòng khám nha khoa Ueda	☎ 047-392-5665	1428-3 Wanagaya	(NN) Thứ năm, Chủ nhật, NL	NhK, CHR, NKND
Phòng khám nha khoa Kirara Dental Higashimatsudo	☎ 047-700-5771	Tầng 2 tòa nhà Real Higashimatsudo, 3-6-11 Higashimatsudo	(NN) CN, NL	NhK, NKND, RHM, CHR
Phòng khám nha khoa Higashimatsudo Fine Dental Clinic	☎ 047-710-4182	Tầng 1 tòa nhà Fine City Higashimatsudo, 2-5-1 Higashimatsudo	(NN) Không có	NhK, NKND, RHM, CHR

Nhà thuốc

Nhà thuốc Yuai Chi nhánh Higashimatsudo	☎ 047-382-6670	123-16 Takatsukashinden	(NN) Chủ nhật, NL (Thứ bảy Ch)
Welcia Chi nhánh Matsudo Takatsuka	☎ 047-312-7775	232 Takatsukashinden	(NN) Không
Nhà thuốc phân phối Ono	☎ 047-392-5824	247-17 Takatsukashinden	(NN) Chủ nhật, NL
Welcia Matsudo Takatsuka	☎ 047-392-5805	251-12 Takatsukashinden	(NN) Chủ nhật, NL
Nhà thuốc Rikodai	☎ 047-330-9477	488-48 Takatsukashinden	(NN) Chủ nhật, NL
Nhà thuốc Akiyama	☎ 047-312-7338	68-17 Akiyama	(NN) Chủ nhật
Nhà thuốc Powaru	☎ 047-710-0951	2-3-3 Higashimatsudo	(NN) Thứ năm, Chủ nhật, NL (Thứ bảy Ch)
Nhà thuốc Yuinohana	☎ 047-375-8562	MILIEU BLANCHE 1-A, 3-1-2 Higashimatsudo	(NN) Thứ năm, Chủ nhật, NL (Thứ bảy Ch)
Nhà thuốc Rhythm Chi nhánh Higashimatsudo	☎ 047-392-9811	307 Al Frente, 3-2-1 Higashimatsudo	(NN) Chủ nhật, NL (Thứ bảy Ch)
Nhà thuốc Herbland Chi nhánh Higashimatsudo	☎ 047-312-8787	3-7-19 Higashimatsudo	(NN) CN, NL
Nhà thuốc Doragguseimusu Higashimatsudo	☎ 047-312-8571	4-1-1 Higashimatsudo	(NN) Chủ nhật, NL

Nhà thuốc Okusuri Hampo Chi nhánh 20 Nijusseikigaoka	☎ 047-391-4061	25-3 Nijusseikigaokanashimotocho	(NN) Thứ tư (Ch CN, NL)
Nhà thuốc Kawarazuka	☎ 047-710-5377	157-1 Kawarazuka	(NN) Thứ năm, CN, NL (Ch thứ bảy)
Nhà thuốc Kusuri No Fukutaro Chi nhánh Higashimatsudo	☎ 047-711-9570	2-5-1 Higashimatsudo	(NN) CN, NL (Ch thứ tư, thứ bảy)

6. Khu vực Mabashi

Phòng khám

Phòng khám Kodama	☎ 047-345-6971	1543 Mikoze	(NN) Thứ năm, Chủ nhật, NL	NK, NTH, NgHM, NgK
Phòng khám Ichiba	☎ 047-342-1069	161-5 Nakawakura	(NN) Thứ năm, NL (Thứ ba, Thứ bảy, Chủ nhật Ch)	NK, KN
Phòng khám nội khoa Wakisaka	☎ 047-700-5572	1770-1-Tầng 1 Mabashi	(NN) Thứ tư, Chủ nhật, NL (Thứ bảy Ch)	NK, NTHn
Phòng khám Onda	☎ 047-341-1265	1828 Mabashi	(NN) Chủ nhật, NL (Thứ bảy Ch)	NK, NTH, NTHn, KN, CTCH, PHCN, DU
Phòng khám dành cho phụ nữ Okawa	☎ 047-341-3011	1902 Mabashi	(NN) Chủ nhật, NL (Thứ bảy Ch)	PK
Phòng khám Hachigasaki Yamashita	☎ 047-702-7858	6-56-12 Hachigasaki	(NN) Chủ nhật, NL (Thứ năm, Thứ bảy Ch)	NK, NgK
Phòng khám nội khoa Tsuda	☎ 047-312-1971	1-A Petit Monde Hachigasaki, 7-32-11 Hachigasaki	(NN) Thứ tư, Chủ nhật, NL	NK, NHH, DU
Phòng khám nhi Wataki	☎ 047-341-8181	3-A Petit Monde Hachigasaki, 7-32-11 Hachigasaki	(NN) Thứ năm, Chủ nhật, NL (Thứ bảy Ch)	KN
Phòng khám Aiwa	☎ 047-702-3028	3-66-1 Hachigasaki	Khám tại nhà (cần hẹn trước)	NK, NgK, KN, NN, TL, TLTL
Nhãn khoa Kibo Matsudo	☎ 047-710-6750	Tầng 2 Terrace Mall Matsudo, 2-8-1 Hachigasaki	(NN) Theo ngày nghỉ của Terrace Mall	KM

Phòng khám nha khoa

Văn phòng nha khoa Futatsugi	☎ 047-343-5777	1319 Mikoze	(NN) Thứ bảy, Chủ nhật, NL	NhK, CHR, NKND, RHM
Phòng khám nha khoa Saito	☎ 047-368-2551	1095 Shinzaku	(NN) Thứ ba, Thứ năm, Chủ nhật, NL (Thứ bảy Ch)	NhK, NKND, RHM
Văn phòng nha khoa Chuo	☎ 047-345-2855	73-6 Nakawakura	(NN) Thứ ba, Thứ năm, NL	NhK, CHR
Văn phòng nha khoa Onda	☎ 047-343-2325	Tầng 2 Tòa nhà New Onda, 120 Nakawakura	(NN) Thứ năm, CN, NL	NhK
Văn phòng nha khoa Kamiya	☎ 047-343-8958	183-4 Nakawakura	(NN) Thứ năm, CN, NL	NhK
Văn phòng nha khoa Nakawakura	☎ 047-341-6290	578 Nakawakura	(NN) Thứ năm, CN, NL	NhK
Văn phòng nha khoa Ambiru	☎ 047-340-0144	105 Mabashi	(NN) Thứ năm, Chủ nhật, NL	NhK, NKND
Văn phòng nha khoa Ito	☎ 047-344-2810	Tầng 1 Khu căn hộ Kiku, 1891 Mabashi	(NN) Thứ tư, Chủ nhật, NL	NhK, CHR, NKND, RHM
Phòng khám nha khoa Homma Ginza Crystal Dental Office	☎ 047-341-3045	2545-3 Mabashi	(NN) Thứ năm, CN	NhK, CHR
Văn phòng nha khoa Okawa	☎ 047-343-7788	2780 Mabashi	(NN) Thứ năm, Chủ nhật, NL	NhK, NKND
Phòng khám nha khoa Asunaro	☎ 047-349-4140	4-36-4 Hachigasaki	(NN) Thứ tư, Thứ bảy, Chủ nhật, NL	NhK, NKND
Văn phòng nha khoa Hachigasaki Saito	☎ 047-342-5143	5-25-14 Hachigasaki	(NN) Thứ tư, NL	NhK
Phòng khám nha khoa Petit Monde Hachigasaki	☎ 047-343-1118	2-A Petit Monde Hachigasaki, 7-32-11 Hachigasaki	(NN) Thứ năm, CN, NL	NhK, CHR, NKND, RHM
Văn phòng nha khoa Shiraiishi	☎ 047-343-5711	104 Green Hill Hachigasaki, 7-45-3 Hachigasaki	(NN) Thứ năm, Chủ nhật, NL	NhK, NKND, RHM
Phòng khám nha khoa Sakuradori	☎ 047-342-8046	8-19-9-Tầng 2 Hachigasaki	(NN) Chủ nhật, NL (Thứ bảy Ch)	NhK, NKND, RHM
Phòng khám nha khoa Prince Terrace Mall Matsudo	☎ 047-700-5185	Tầng 2 Terrace Mall Matsudo, 2-8-1 Hachigasaki	(NN) Theo ngày nghỉ của Terrace Mall	NK, RHM, NKND, CHR

Nhà thuốc

Nhà thuốc phân phối Heart Chi nhánh Mabashi	☎ 047-701-7805	151-2 Nakawakura	(NN) NL (Ch thứ bảy, CN)
Nhà thuốc Mabashi	☎ 047-341-1164	1781-1 Mabashi	(NN) Thứ tư, Chủ nhật, NL (Thứ bảy Ch)
Nhà thuốc Asagao Chi nhánh Mabashi	☎ 047-349-5454	1832-4 Mabashi	(NN) CN, NL (Ch thứ bảy)
Nhà thuốc Qol Chi nhánh Hanamizuki	☎ 047-309-2500	3239 Mabashi	(NN) CN, NL
Nhà thuốc Wakaba Hachigasaki	☎ 047-700-5026	6-56-42 Hachigasaki	(NN) Chủ nhật, NL (Thứ năm, Thứ bảy Ch)
Nhà thuốc phân phối Matsumoto Kiyoshi Chi nhánh Hachigasaki	☎ 047-312-0277	1-B Petit Monde Hachigasaki, 7-32-11 Hachigasaki	(NN) Chủ nhật, NL
Nhà thuốc Matsumoto Kiyoshi	☎ 047-342-5779	2-8-1 Hachigasaki	(NN) Không có ngày nghỉ

7. Khu vực Shinmatsudo

Bệnh viện

Bệnh viện đa khoa Shinmatsudo Central	☎ 047-345-1111	1-380 Shinmatsudo	(NN) Chủ nhật, NL, (Thứ bảy Ch)	NK, KN, NN, NgK, CTCH, PTCH, NgTK, TM, DL, TN, KM, TMH, GM, XQ, NHH, NTH, KG, NTHn, NgK ĐT HM, HHc, CC, NgHH, GPB, TĐ, PHCN, XK, NK Thân CHA, NKNTT, Bệnh CTD, Gút
Bệnh viện chấn thương chỉnh hình Matsudo	☎ 047-344-3171	1-161 Asahicho	(NN) Thứ bảy, Chủ nhật, NL	CTCH, PHCN, Khoa X quang

Phòng khám

Phòng khám nội thần kinh Matsudo	☎ 047-344-3311	1-160 Asahicho	(NN) Chủ nhật, NL (Thứ bảy Ch)	NTK
Phòng khám da liễu Tajima	☎ 047-345-5467	Tầng 4 Tòa nhà Okada, 1-439-8 Shinmatsudo	(NN) Thứ năm, Chủ nhật, NL (Thứ bảy Ch)	DL
Phòng khám gây mê phòng khám mắt Noda	☎ 047-309-4100	Tầng 4 Tòa nhà Shinmatsudo Ginza số 2, 2-14 Shinmatsudo	(NN) Thứ tư, Chủ nhật, NL	NK, KM, GM
Phòng khám tai mũi họng Kobayashi	☎ 047-374-6066	Tầng 5 Tòa nhà Matsumoto, 2-115-1 Shinmatsudo	(NN) Thứ tư, Chủ nhật, NL (Thứ bảy Ch)	TMH, DU
Phòng khám Shinmatsudo Heart	☎ 047-374-4810	Tầng 3 Tòa nhà Matsumoto, 2-115-1 Shinmatsudo	(NN) Thứ năm, Chủ nhật, NL (Thứ bảy Ch)	NK, NTHn, NTH, NHH
Phòng khám Osumi	☎ 047-346-0139	Tầng 4-A Tòa nhà Matsumoto, 2-115-1 Shinmatsudo	(NN) Thứ năm, Chủ nhật, NL	NgK, PTCH, DL
Phòng khám Aozora Shinmatsudo	☎ 047-309-7200	Tầng 2-B Tòa nhà K.S.12, 3-15 Shinmatsudo	(NN) Khám tại nhà (Cần đặt trước lịch hẹn qua điện thoại)	NK, KN
Phòng khám Keyaki Total	☎ 047-309-2299	3-114 Shinmatsudo	(NN) Chủ nhật, NL (Thứ bảy Ch)	NK, NHH, CTCH, DL, PHCN, XK
Phòng khám Hiraoka	☎ 047-701-5555	Tầng 2 Relief Partners, 3-282 Shinmatsudo	(NN) Thứ năm, Chủ nhật, NL	NK, NTH, NTHn, CTCH, PHCN
Phòng khám da liễu Tsubochi	☎ 047-309-1232	301 Relief Partners, 3-282 Shinmatsudo	(NN) Thứ năm, Chủ nhật, NL	DU, DL
Phòng khám nhi Saito Kodomo	☎ 047-340-4976	Tầng 3 Relief Partners, 3-282 Shinmatsudo	(NN) Chủ nhật, NL (Thứ tư, Thứ bảy Ch)	KN
Phòng khám Tokuzumi	☎ 047-345-6000	3-6 Shinmatsudo	(NN) Thứ tư, NL (Chủ nhật Ch)	KN, DL, NTH, NTHn
Phòng khám Tokatsu Shinmatsudo	☎ 047-344-4411	3-26-1 Shinmatsudo	(NN) CN, NL	LM
Phòng khám Toyu Shinmatsudo	☎ 047-703-7222	Tầng 1, 2 Tòa nhà M Forest, 3-135 Shinmatsudo	(NN) Chủ nhật, NL (Thứ bảy Ch)	NK, DU, DL, TN
Phòng khám Shinmatsudo	☎ 047-343-9271	Tầng 1 Tòa nhà SF Shinmatsudo, 4-2-2 Shinmatsudo	(NN) Chủ nhật, NL (Thứ sáu, Thứ bảy Ch)	NK
Phòng khám sức khỏe thần kinh Shinmatsudo	☎ 047-309-6530	Tầng 3, 4 Tòa nhà SF Shinmatsudo, 4-2-2 Shinmatsudo	(NN) Thứ hai, CN, NL (Ch thứ tư, sáu) Hẹn trước	TL, NTK

Phòng khám mắt Niwa	☎ 047-345-8383	4-143-3 Shinmatsudo	(NN) Thứ ba, CN, NL (Ch thứ hai, bảy)	KM
Phòng khám tai mũi họng Shinmatsudo Kato	☎ 047-347-6743	101 Ishikyu Store, 4-217 Shinmatsudo	(NN) Thứ năm, Chủ nhật, NL (Thứ bảy Ch)	TMH
Phòng khám Someya	☎ 047-330-5151	5-157 Shinmatsudo	(NN) Chủ nhật, NL (Thứ năm, Thứ bảy Ch)	NK, NTH, NTHn
Phòng khám nội khoa Mori	☎ 047-346-1818	6-125 Shinmatsudo	(NN) Thứ tư, Chủ nhật, NL (Thứ bảy Ch)	NK, KN, NHH, NTHn, NTH, DU
Phòng khám Oyaguchi	☎ 047-341-1125	1-3-8 Shinmatsudokita	(NN) Thứ tư, Chủ nhật, NL (Thứ bảy Ch)	NK, NTHn, KN, DL, DU
Phòng khám chấn thương chính hình Matsudo	☎ 047-309-3351	Tầng 5 Trung tâm thương mại Mabashi Station, 179 Mabashi	(NN) Thứ năm, CN, NL	CTCH, PHCN
Phòng khám Shimada	☎ 047-341-1110	3-9-6 Nishimabashi	(NN) Thứ tư, Chủ nhật, NL (Thứ bảy Ch)	NK, DL
Phòng khám Waza	☎ 047-309-1177	Tầng 2 Tòa nhà Waseda, 13 Nishimabashisaiwaicho	(NN) Thứ tư, Chủ nhật, NL	NK, NTH, KN
Phòng khám da liễu Mabashi	☎ 047-340-0092	Tầng 3 Tòa nhà Waseda, 13 Nishimabashisaiwaicho	(NN) Thứ tư, năm, CN, NL (Ch thứ bảy)	DU, DL, PTCH
Phòng khám tai mũi họng Mabashi	☎ 047-394-3310	Tầng 4 Tòa nhà Waseda, 13 Nishimabashisaiwaicho	(NN) Thứ năm, Chủ nhật, NL (Thứ bảy Ch)	TMH
Phòng khám Mabashi	☎ 047-703-7215	25-1 Nishimabashisaiwaicho	(NN) Thứ năm, Chủ nhật, NL (Thứ ba, Thứ bảy Ch)	NK, PHCN
Phòng khám mắt Phòng khám Mabashi	☎ 047-340-2340	81 Nishimabashisaiwaicho	(NN) CN, NL (Ch thứ tư, bảy)	KM
Phòng khám mắt Koyama Shinmatsudo	☎ 047-703-8421	Tầng 2, 4 Tòa nhà Matsumoto, 2-115-1 Shinmatsudo	(NN) Thứ bảy, CN, NL (Ch thứ ba, tư)	KM
Phòng khám tâm thần Kokoro Shinmatsudo-ekimae	☎ 047-347-0556	Tầng 3 Tòa nhà Shinmatsudo Yoshida, 1-439-8 Shinmatsudo	(NN) Thứ hai, thứ năm, CN, NL	TLTL, TT
Phòng khám nội/tiểu đường Shinmatsudo Kobayashi	☎ 047-340-5558	4-141-2 Shinmatsudo	(NN) Thứ năm, CN, NL (Ch thứ bảy)	NK, TĐ, NTHn, NHH, NTH, DU
Phòng khám ngoại khoa chính hình Murata Shinmatsudo	☎ 047-382-6628	Tầng 3 Tòa nhà M Forest, 3-135 Shinmatsudo	(NN) CN, NL, thứ tư đầu tiên (Ch thứ bảy)	CTCH, PHCN
Phòng khám nội tuần hoàn Komoriya	☎ 047-342-5500	Tầng 1, Wood Hills II, 19 Nishimabashi Kuramotocho	(NN) Thứ hai, CN, NL	NK, NTHn

Phòng khám nha khoa

Văn phòng nha khoa Takano	☎ 047-341-2596	1-18-8 Yokosuka	(NN) Thứ năm, Chủ nhật, NL	NhK
Phòng khám nha khoa Yokosuka	☎ 047-318-9955	2-19-7 Yokosuka	(NN) NL	NhK, CHR, NKND, RHM
Văn phòng nha khoa Smile	☎ 047-702-3531	2-22-4 Yokosuka	(NN) (Ch thứ tư, CN, NL)	NhK, CHR, NKND, RHM
Phòng khám nha khoa US Matsudo	☎ 047-394-4670	105 Core Shinmatsudo, 1-210-2 Shinmatsudo	(NN) Thứ bảy, CN, NL	NhK, NKND, RHM, CHR (thăm khám tại nhà)
Văn phòng nha khoa Takase	☎ 047-349-7821	1-398-1 Shinmatsudo	(NN) Thứ năm, NL (Chủ nhật Ch)	NhK, CHR, NKND, RHM
Văn phòng nha khoa Shinmatsudo	☎ 047-345-1536	Tầng 3 Tòa nhà Shinmatsudo Station Front, 1-439-6 Shinmatsudo	(NN) Thứ năm, Chủ nhật, NL	NhK, NKND
Phòng khám nha khoa Namba	☎ 047-340-2411	Tầng 3, 4 Tòa nhà Sakura, 2-109 Shinmatsudo	(NN) Thứ năm, CN, NL (Sa thứ ba)	NhK, CHR, NKND, RHM
Văn phòng nha khoa Kuramochi	☎ 047-343-1224	Tầng 4 Plaza New MatsudoMoriya, 1-482 Shinmatsudo	(NN) Thứ năm, Chủ nhật, NL	NhK, NKND, CHR, RHM
Văn phòng nha khoa Sophia	☎ 047-347-6482	Tầng 2 Tòa nhà Matsumoto, 2-115-1 Shinmatsudo	(NN) Chủ nhật, NL (Thứ bảy Ch)	NhK, CHR, NKND, RHM
Văn phòng nha khoa Kasagi	☎ 047-343-5928	Tầng 3 Tòa nhà Tokuzumi, 3-6 Shinmatsudo	(NN) Thứ tư, NL (Ch CN)	NhK, NKND, RHM
Văn phòng nha khoa Shinmatsudo Sukoyaka	☎ 047-710-0141	Số 3 tầng 1 Tòa nhà Higurashi, 3-13 Shinmatsudo	(NN) CN, NL (Ch thứ tư, thứ sáu)	NhK, CHR, NKND, RHM
Văn phòng nha khoa Tonai	☎ 047-346-3213	Tầng 2 Tòa nhà Koya, 3-18 Shinmatsudo	(NN) Thứ năm, Chủ nhật, NL	NhK
Nha khoa chính răng người lớn và trẻ em Shinmatsudo Moriyama Dental Office	☎ 047-702-7200	Phòng 1Tòa nhà Sanhaimu Koyo, 3-270 Shinmatsudo	(NN) Chủ nhật, NL	NhK, CHR, NKND, RHM
Chỉnh hình răng Takemoto	☎ 047-343-1182	3-89-3 Shinmatsudo	(NN) Thứ năm, Chủ nhật, NL	CHR
Văn phòng nha khoa Matsudo Alice	☎ 047-700-5514	Tầng 4, M-Forest, 3-135 Shinmatsudo	(NN) NL	NhK, NKND, CHR, RHM
Phòng khám nha khoa Hitoe	☎ 047-347-1699	Tầng 1 Tòa nhà Shinmatsudo Morii, 3-224-1 Shinmatsudo	(NN) Thứ tư, Chủ nhật, NL	NhK, NKND, CHR

Văn phòng nha khoa Ogata	☎ 047-710-9418	Tầng 2 Tòa nhà Libertad, 3-273 Shinmatsudo	(NN) Thứ năm, NL (Chủ nhật Ch)	NhK, RHM, NKND, CHR
Phòng khám nha khoa Hikari	☎ 047-346-0008	3-274-2 Shinmatsudo	(NN) Thứ năm, Chủ nhật, NL	NhK
Văn phòng nha khoa Misawa	☎ 047-348-9888	202 Tòa nhà Yurinoki số 2, 3-280 Shinmatsudo	(NN) CN, NL	NhK, NKND, RHM, CHR
Văn phòng nha khoa Shinmatsudo	☎ 047-349-2749	Tầng 2 Tòa nhà SF Shinmatsudo, 4-2-2 Shinmatsudo	(NN) Chủ nhật, NL	NhK, NKND
Văn phòng nha khoa Hiruma	☎ 047-309-0648	Tầng 2 Tòa nhà Maruyama, 4-51 Shinmatsudo	(NN) Thứ năm, NL	NhK, CHR, NKND, RHM
Văn phòng nha khoa Narita	☎ 047-347-8883	Tầng 3 Tòa nhà Koyo số 4, 4-52-3 Shinmatsudo	(NN) Thứ tư, Chủ nhật, NL	NhK
Phòng khám nha khoa tổng quát Shinmatsudo	☎ 047-344-6320	4-101 Shinmatsudo	(NN) Thứ năm, CN, NL	NhK, CHR, NKND, RHM
Văn phòng nha khoa Aoba	☎ 047-343-2173	Tầng 2 Co-op Shinmatsudo Store, 4-124 Shinmatsudo	(NN) Thứ tư, NL	NhK, CHR, NKND, RHM
Văn phòng nha khoa Keyakidori	☎ 047-342-4180	6-68-1 Shinmatsudo	(NN) Thứ tư, NL (Chủ nhật Ch)	NhK, CHR, NKND, RHM
Văn phòng nha khoa Yokoyama	☎ 047-346-4789	6-74 Shinmatsudo	(NN) Thứ năm, Chủ nhật, NL	NhK
Văn phòng nha khoa Kurokawa	☎ 047-340-4618	7-162-12 Shinmatsudo	(NN) Thứ năm, Chủ nhật, NL	NhK, CHR, NKND
Phòng khám nha khoa Higashi	☎ 047-710-7150	1-3-10 Shinmatsudokita	(NN) Thứ tư, Chủ nhật, NL	NhK, NKND
Văn phòng nha khoa Mabashieki	☎ 047-341-4182	Tầng 3 Trung tâm thương mại Mabashi Station, 179-1 Mabashi	(NN) Không có	NhK, CHR, NKND, RHM
Văn phòng nha khoa Matsubara	☎ 047-348-1846	2-2-37 Nishimabashi	(NN) Thứ năm, Chủ nhật, NL (Thứ bảy Ch)	NhK, NKND
Văn phòng nha khoa Fujita	☎ 047-347-9723	2-19-1 Nishimabashi	(NN) Thứ năm, Chủ nhật, NL	NhK, RHM, NKND
Văn phòng nha khoa Shirayuri	☎ 047-710-8140	1-B Tòa nhà West, 55 Nishimabashisaiwaicho	(NN) NL, Tết dương lịch	NhK, NKND, RHM
Phòng khám nha khoa Kobayashi	☎ 047-344-4515	6-1 Nishimabashiaikawacho	(NN) Chủ nhật, NL	NhK
Văn phòng nha khoa Ide	☎ 047-340-3718	117 Nishimabashiaikawacho	(NN) Thứ năm, Chủ nhật, NL	NhK, CHR, NKND, RHM
Văn phòng nha khoa Yoshimatsu	☎ 047-346-7200	206-2 Nishimabashiaikawacho	(NN) Thứ năm, CN, NL	NhK, NKND
Phòng khám nha khoa Araki	☎ 047-309-2610	202 Tòa nhà Iijima, 6 Nishimabashikuramotocho	(NN) Thứ năm, NL (Ch thứ bảy)	NhK, NKND
Văn phòng nha khoa Kaede	☎ 047-347-8811	102 Tòa nhà Raffine Century, 13 Nishimabashikuramotocho	(NN) Chủ nhật, NL	NhK, NKND, RHM
Văn phòng nha khoa Kuramoto	☎ 047-343-8782	38 Nishimabashikuramotocho	(NN) Thứ hai, Thứ tư, Thứ năm, Chủ nhật, NL (Thứ ba, Thứ sáu, Thứ bảy Ch)	NhK, NKND
Văn phòng nha khoa Kanemaru	☎ 047-343-5577	76 Nishimabashikuramotocho	(NN) Thứ năm, Chủ nhật, NL	NhK, CHR, NKND, RHM
Phòng khám nha khoa Nishimabashi	☎ 047-349-4182	108 Nishimabashikuramotocho	(NN) NL	NhK, CHR
Phòng khám răng Jun Family	☎ 047-705-4743	1-371 Shinmatsudominami	(NN) Thứ tư, CN, NL	NhK, NKND, RHM
Nha khoa Aoyama	☎ 047-394-4154	4-44-1 Shinmatsudo	(NN) NL	NhK, NKND, RHM, CHR
Phòng khám nha khoa Sun	☎ 047-700-5831	1 Nishimabashi Aikawacho	(NN) Thứ bảy, Chủ nhật, NL	NhK, NKND

Nhà thuốc

Nhà thuốc Yuai Chi nhánh Mabashi	☎ 047-340-1600	1-137-1 Asahicho	(NN) Chủ nhật, NL (Thứ bảy Ch)
Nhà thuốc Mako Chi nhánh Shinmatsudo	☎ 047-382-5805	1-398-2 Shinmatsudo	(NN) Chủ nhật, NL (Thứ bảy Ch)
Nhà thuốc Nihon Chozai Shinmatsudo	☎ 047-309-3751	Tầng 1 Tòa nhà Okamoto, 1-407 Shinmatsudo	(NN) Chủ nhật, NL (Thứ bảy Ch)
Nhà thuốc phân phối Ran Chi nhánh Shinmatsudo	☎ 047-347-1871	Tầng 1 Tòa nhà Shinmatsudo S, 1-409 Shinmatsudo	(NN) Chủ nhật (Thứ bảy Ch)
Nhà thuốc Usagi Chi nhánh Shinmatsudo	☎ 047-374-6651	Tầng 1 Tòa nhà trước Bệnh viện đa khoa Shinmatsudo Central, 1-410-2 Shinmatsudo	(NN) Chủ nhật, NL (Thứ bảy Ch)
Nhà thuốc Shinmatsudo Kyosomirai	☎ 047-348-2237	1-411 Shinmatsudo	(NN) Chủ nhật, NL (Thứ bảy Ch)
Nhà thuốc Matsumoto Kiyoshi matsukiyoLAB	☎ 047-312-0171	1-483 Shinmatsudo	(NN) Không
Nhà thuốc phân phối Matsumoto Kiyoshi Chi nhánh Shinmatsudo	☎ 047-347-2121	Tầng 1 Tòa nhà Matsumoto, 2-115-1 Shinmatsudo	(NN) Chủ nhật, NL
Nhà thuốc phân phối Matsumoto Kiyoshi Chi nhánh 3 Shinmatsudo-sanchome	☎ 047-309-2220	3-135 Shinmatsudo	(NN) Chủ nhật, NL (Thứ bảy Ch)
Nhà thuốc Medix	☎ 047-309-4701	101 Relief Partners, 3-282 Shinmatsudo	(NN) Chủ nhật, NL
Nhà thuốc Hiiragi	☎ 047-349-6801	4-1 Shinmatsudo	(NN) Chủ nhật, NL

Nhà thuốc Aoki Chi nhánh Shinmatsudo	☎ 047-309-7413	4-217 Shinmatsudo	(NN) CN, NL (Sa thứ năm)
Nhà thuốc Tanabe Chi nhánh Shinmatsudo Nishi	☎ 047-312-1355	6-39 Shinmatsudo	(NN) Chủ nhật, NL (Thứ bảy Ch)
Nhà thuốc Yokoo	☎ 0120-961-072	1-151 Shinmatsudominami	(NN) Chủ nhật, NL
Nhà thuốc Watanabe	☎ 047-342-1188	1-10-2 Nishimabashi	(NN) Chủ nhật, NL
Nhà thuốc Green	☎ 047-710-4957	3-27-5 Nishimabashi	(NN) Thứ tư, Chủ nhật, NL (Thứ bảy Ch)
Nhà thuốc Oak	☎ 047-340-3017	13 Nishimabashisaiwaicho	(NN) Chủ nhật, NL
Nhà thuốc Yuai Chi nhánh Mabashi Ekimae	☎ 047-312-0162	3FB-1 Trung tâm thương mại Mabashi Station, 179 Mabashi	(NN) Chủ nhật, NL
Cửa hàng Welcia Chi nhánh Mabashi-eki-nishiguchi	☎ 047-346-5531	6 Kuramotocho Nishimabashi	(NN) Chủ nhật, NL
Nhà thuốc Aeon Food Style Shinmatsudo	☎ 047-301-1498	3-2-2 Shinmatsudo	(NN) Chủ nhật, NL
Cửa hàng dược phẩm Sugi, Chi nhánh Shinmatsudo-minami	☎ 047-703-7919	3-103 Shinmatsudo	(NN) CN, NL
Cửa hàng dược phẩm Nozomi, Chi nhánh Shinmatsudo	☎ 047-718-5326	1013C Y's, 3-17 Shinmatsudo	(NN) CN, NL
Cửa hàng dược phẩm Matsumotokiyoshi, Chi nhánh Mabashi	☎ 047-345-7788	25 Nishimabashi Kuramotocho	(NN) CN, NL
Nhà thuốc Ain Chi nhánh Shinmatsudo	☎ 047-710-9903	4-141-1 Shinmatsudo	(NN) CN, NL (Ch thứ bảy)
Cửa hàng dược phẩm Matsumotokiyoshi, Chi nhánh Shinmatsudo 2 Chome	☎ 047-382-6837	2-78 Shinmatsudo	(NN) CN, NL

8. Khu vực Takagi

Bệnh viện

Bệnh viện đa khoa Chiba-Nishi	☎ 047-384-8111	107-1 Kanegasaku	(NN) Chủ nhật, NL (Thứ bảy Ch)	NK, NTK, NHH, NTH, NTHn, KN, NgK, CTCH, PTCH, NgTK, NgTM, DL, TN, KS, PK, KM, TMH, PHCN, XQ, NhK, RHM, GM, Xét nghiệm lâm sàng, Chẩn đoán bệnh lý, HHC, TĐ, KT, CC, Ung bướu, Giảm đau, NgHH, NgTV, Bệnh mô liên kết
Bệnh viện Onda Daini	☎ 047-387-3761	302 Kanegasaku	(NN) CN, NL (Ch thứ bảy)	TL, TLTL
Bệnh viện đa khoa Matsudo City	☎ 047-712-2511	993-1 Sendabori	(NN) Thứ bảy, CN, NL	Khám tổng quát, NK, HHC, NHH, NgK, KN, NgNK, PS, CTCH, KM, TMH, TN, NTK, NgTK, DL, NGĐ, NTHn, GM, NN, NgTM, NgTH, NgTM nhi, NTH, PTCH, TT, HTL, NgHH, NgTMN, CĐBL, RHM, SS, CC, CĐHA, PX, XK, DU, TĐ
Bệnh viện Tokiwadaira Central	☎ 047-387-4121	6-1-8 Tokiwadaira	(NN) Chủ nhật, NL, Tết dương lịch (Từ ngày 30/12 đến ngày 3/1) (Thứ hai Thứ bảy Ch)	NK, NgK, CTCH, PHCN, TLTL, TL, NHH, TĐ, NgTH
Bệnh viện Sanwa	☎ 047-712-0202	7-379 Higurashi	(NN) Chủ nhật, NL, Tết dương lịch (Thứ bảy Ch)	NK, NgNK, CTCH, PTCH, XQ, TN, NTH, DU, NTHn, NHH, DL, NgTH, NgTK, NSNK, bệnh CTD, XK, PHCN
Bệnh viện Matsudo Makinohara	☎ 047-712-2756	4-32-1 Gokonishi	(NN) Chủ nhật, NL, Tết dương lịch (Thứ bảy Ch)	NK, PHCN, CTCH

Phòng khám

Phòng khám da liễu Yabashira	☎ 047-311-7177	Tầng 3 Tòa nhà Fumiya, 27-9 Kanegasaku	(NN) Thứ năm, Chủ nhật, NL (Thứ bảy Ch)	DU, PTCH, DL
Phòng khám Yone Family	☎ 047-383-3337	301-61 Kanegasaku	(NN) Thứ năm, CN, NL	NK, NHH, DU, TN, NTH, NgK, NGĐ, Giáp, Nhũ
Phòng khám Uno	☎ 047-386-4822	408-290 Kanegasaku	(NN) Thứ tư, Chủ nhật, NL (Thứ bảy Ch)	NK, NTHn
Phòng khám nội và ngoại khoa Matsudo	☎ 047-311-5757	5-3-13 Gokonishi	(NN) Thứ hai, Thứ năm, Thứ bảy, Chủ nhật, NL (Thứ ba, Thứ tư, Thứ sáu Sa)	NK, NTH, NTHn, NgK
Phòng khám Kadono	☎ 047-384-9639	Tầng 1 Hasegawa Residence, 1-14-1 Tokiwadaira	(NN) Thứ tư, NL (Thứ hai, Thứ bảy, Chủ nhật Ch)	NK, NgK, CTCH, DL, TN
Phòng khám nội khoa Dotare	☎ 047-394-0600	1-20-3 Tokiwadaira	(NN) Chủ nhật, NL (Thứ bảy Ch)	NK
Phòng khám Akiyama	☎ 047-387-5556	2-14-9 Tokiwadaira	(NN) Thứ năm, Chủ nhật, NL (Thứ tư, Thứ bảy tuần thứ 5 của tháng Ch)	NK, NHH, NTH, NTHn, DU, NgK, DL
Phòng khám Tokiwadaira Ohisama	☎ 047-711-7531	2-24-2 Tokiwadaira	(NN) Chủ nhật, NL	NK, CTCH, Nhũ, Giáp
Phòng khám nhi Tatsumi	☎ 047-703-9780	Tầng 3 Seven Town Tokiwadaira, 3-10-1 Tokiwadaira	(NN) Thứ tư, Chủ nhật, NL (Thứ bảy Ch)	KN
Phòng khám mắt Kawana	☎ 047-384-9898	Phòng 304 Tầng 3 Seven Town Tokiwadaira, 3-10-1 Tokiwadaira	(NN) Thứ tư, Chủ nhật, NL (Thứ năm, Thứ bảy Ch)	KM
Phòng khám tai mũi họng Takahashi	☎ 047-394-6306	Tầng 3 Seven Town Tokiwadaira, 3-10-1 Tokiwadaira	(NN) Thứ tư, CN, NL (chiều Thứ bảy)	TMH, TMHND
Phòng khám nội khoa Wakaba Family Tokiwadaira Ekimae	☎ 047-316-2200	Tầng 3 Seven Town Tokiwadaira, 3-10-1 Tokiwadaira	(NN) Thứ tư, Chủ nhật, NL (Thứ bảy Ch)	NK, TĐ, NTHn, NHH, NgTH, ĐY
Phòng khám chấn thương chỉnh hình, thấp khớp và phục hồi chức năng Chiyoda	☎ 047-375-8875	Tầng 1 Tòa nhà Iijima, 3-11-6 Tokiwadaira	(NN) Thứ tư, Chủ nhật, NL (Thứ bảy Ch)	CTCH, XK, PHCN
Phòng khám Mori	☎ 047-387-7132	5-9-17 Tokiwadaira	(NN) Thứ năm, Chủ nhật, NL (Thứ bảy Ch)	NK, KN, DL, GM
Phòng khám tai mũi họng Niwa	☎ 047-387-1373	5-11-17 Tokiwadaira	(NN) Thứ năm, CN, NL (Ch thứ bảy)	TMH
Phòng khám nội khoa và chấn thương chỉnh hình Goko	☎ 047-385-0710	Tầng 1 Tòa nhà Excel Global, 5-12-3 Tokiwadaira	(NN) NL (Thứ bảy, Chủ nhật Ch)	CTCH, NK, XK, DL, PHCN
Phòng khám nhi Kaori	☎ 047-311-2500	Phòng 201 Toà nhà Izumi Daiichi, 5-12-6 Tokiwadaira	(NN) Thứ năm, Chủ nhật, NL (Thứ bảy Ch)	KN
Phòng khám nội khoa Sakuradori Oshima	☎ 047-394-7955	Tầng 1 Tòa nhà Nakayama, 5-14-25 Tokiwadaira	(NN) Chủ nhật, NL (Thứ bảy Ch)	NK
Phòng khám Tadokoro	☎ 047-387-5636	5-16-3 Tokiwadaira	(NN) Thứ ba, Thứ tư, Thứ năm, Thứ sáu, Thứ bảy, Chủ nhật, NL	NK
Phòng khám mắt Yamaguchi	☎ 047-702-3030	5-17-8 Tokiwadaira	(NN) Chủ nhật, NL (Thứ bảy Ch)	KM
Phòng khám Kubota Matsudogoko	☎ 047-710-7411	Tầng 1 tòa nhà Goko Daiichi Seimei 5-18-1 Tokiwadaira	(NN) CN, NL (Ch thứ tư)	TN, NK, DL, DU, NgK, DLTM
Phòng khám nội thần kinh Tokiwadaira	☎ 047-384-3121	Phòng 202 Tầng 2, 5-20-1 Tokiwadaira	(NN) Thứ năm, Chủ nhật, NL (Thứ tư Ch)	TL, TLTL
Phòng khám da liễu Morita	☎ 047-388-5732	Tầng 2 Tòa nhà Nakayama, 5-20-7 Tokiwadaira	(NN) Thứ năm, CN, NL (Ch thứ ba, bảy)	DU, DL, TN
Phòng khám Hanawa	☎ 047-388-0707	9-12 Tokiwadairanishikubocho	(NN) Thứ năm, Chủ nhật, NL	NK, NTH, NgK, NHM
Phòng khám Rashibaya	☎ 047-383-5533	17-15 Tokiwadairajinyamae	(NN) Chủ nhật, NL (Thứ tư, Thứ bảy Ch)	NK, NTH, NgK, NgTH
Phòng khám Tokatsu Yahashira	☎ 047-391-9171	Tòa nhà Yabashira Station số 2, 1-1-1 Higurashi	(NN) CN, NL	LM
Phòng khám Mitsui	☎ 047-392-1013	Tầng 3 Tòa nhà RG Yabashira, 1-16-1 Higurashi	(NN) Chủ nhật, NL (Thứ năm, Thứ bảy Ch)	NK, NgTM, NTHn
Phòng khám Yahashirasamwa	☎ 047-312-8830	Tầng 2 Tòa nhà Higurashi, 1-16-2 Higurashi	(NN) Chủ nhật, NL (Thứ bảy Ch)	NK, NgNK, DL
Phòng khám da liễu Uruoi	☎ 047-391-3237	1-16-7 Higurashi	(NN) CN, NL (Sa thứ sáu, Ch thứ bảy)	DU, PTCH, DL, DL Đông y, DL thẩm mỹ
Phòng khám chấn thương chỉnh hình Yabashira Midorino	☎ 047-312-8877	1-17-1 Higurashi	(NN) Thứ tư, Chủ nhật, NL (Thứ bảy Ch)	CTCH, PHCN
Phòng khám Adachi Chuo	☎ 047-386-0088	2-2-1 Higurashi	(NN) CN, NL (Ch thứ tư, thứ bảy)	NTH, DU, NgK, NHM

Phòng khám nhi Uehara	☎ 047-311-3131	Tầng 1 Win Excellence III, 2-3-1 Higurashi	(NN) Thứ tư, Chủ nhật, NL (Thứ bảy Ch)	DU, KN
Phòng khám Yabashira Yoshizawa	☎ 047-383-8822	Tầng 2 Park Heights Yabashira, 2-5-17 Higurashi	(NN) Thứ năm, Chủ nhật, NL (Thứ bảy Ch)	TL, TLTL
Phòng khám mắt Yabashira	☎ 047-703-7901	2-8-37 Higurashi	(NN) Thứ ba, Chủ nhật, NL (Thứ tư, Thứ bảy Ch)	KM
Phòng khám Sophia Masuda	☎ 047-392-1137	4-9-1 Higurashi	(NN) Thứ tư, Thứ năm, Chủ nhật, NL	TL, TLTL
Phòng khám nhi Ichikawa	☎ 047-383-2312	Tầng 1 Beans Yabashira, 5-191 Higurashi	(NN) Chủ nhật, NL (Thứ tư, Thứ bảy Ch)	KN, DU
Phòng khám nội khoa Cosmos	☎ 047-385-8621	Tầng 1 Tòa nhà M-PART IV Higurashi 5-194 Higurashi	(NN) Thứ năm, Chủ nhật, NL (Thứ ba, Thứ bảy Ch)	NK, DU
Phòng khám Otsuka	☎ 047-384-2323	5-210 Higurashi	(NN) Thứ năm, Chủ nhật, NL (Thứ hai, Thứ ba, Thứ tư, Thứ sáu, Thứ bảy Ch)	TN
Phòng khám Goto	☎ 047-384-7471	6-123-1 Higurashi	(NN) Thứ ba, Chủ nhật, NL (Thứ bảy Ch)	NK, KN
Phòng khám nội tiêu hóa và ngoại khoa Okamura	☎ 047-384-3667	1-23-6 Makinohara	(NN) Thứ năm, CN, NL	NTH, NgK, GM
Phòng khám Heart Makinohara	☎ 047-382-6047	1-193 Makinohara	(NN) Thứ năm, Chủ nhật, NL (Thứ bảy Ch)	NK, TD, NTHn, DU
Phòng khám Makinohara	☎ 047-389-8311	2-48-5 Makinohara	(NN) Thứ tư, năm, CN, NL (Ch thứ bảy)	NK, NTH, NgK, CTCH, DL
Phòng khám Juno Vesta Hatta	☎ 047-385-3281	2-92 Makinohara	(NN) Thứ tư, Thứ bảy tuần thứ 2 của tháng, Chủ nhật, NL (Thứ hai, Thứ bảy Ch)	KS, PK
Phòng khám mắt Iwaasa	☎ 047-710-5571	5-228 Higurashi	(NN) Chủ nhật, NL (Thứ bảy Ch)	KM
Phòng khám thận Yabashira	☎ 047-311-6311	Tầng 5 Toà nhà Nichuu Daini, 1-15-1 Higurashi	(NN) Thứ năm, sáu, bảy (trừ tuần thứ 2), CN, NL (cần hẹn trước)	TNT, KT
Phòng khám nội ngoại khoa chấn thương chỉnh hình Shinyahashira	☎ 047-389-8511	17-12 Tokiwadaira-jinya-mae	(NN) Thứ năm, Chủ nhật, NL	CTCH, PHCN, NK
Phòng khám da liễu đường Sakura	☎ 047-701-7216	Excellent City 9-1 Tokiwadairazinyamae (trước ga Yabashira)	(NN) NL (Chiều thứ Bảy, CN)	DL, DU
Phòng khám NK & nội soi bụng, dạ dày, đại tràng Matsudo Tokiwadaira	☎ 047-311-1371	Tầng 2, 1-8 Tokiwadaira	(NN) Thứ năm, CN, NL	NK, NTH
Phòng khám nhi Kubota Matsudo Goko	☎ 047-711-6610	Phòng 106 Charnet95 5-17-10 Tokiwadaira	(NN) Thứ tư, CN, NL (Ch thứ năm đầu tiên, Ch thứ bảy)	NK, KN, DL
Trung tâm Phục hồi chức năng cơ quan vận động Iida Matsudo Tokiwadaira	☎ 047-703-9238	Tầng 2, 1-8 Tokiwadaira	(NN) Thứ tư, CN, NL (Ch thứ bảy)	CTCH, PHCN, CTCH thể thao

Phòng khám nha khoa

Chính hình răng Tanaka	☎ 047-389-6655	Tầng 7 Tòa nhà Tanaka, 45-4 Kanegasaku	(NN) Thứ hai, Thứ năm, Chủ nhật, NL	NhK, CHR
Phòng khám nha khoa Michiru Shika Goko	☎ 047-387-1230	408-290 Kanegasaku	(NN) Thứ năm, CN, NL, thứ bảy đầu tiên	NhK, NKND, RHM
Phòng khám nha khoa Goko Higashiguchi	☎ 0120-973-234	408-380 Kanegasaku	(NN) Thứ sáu, Chủ nhật, NL	NhK, CHR, NKND
Văn phòng nha khoa Nakayama	☎ 0120-971-886	419-55 Kanegasaku	(NN) Chủ nhật, NL	NhK, NKND, RHM, CHR
Văn phòng nha khoa Tokiwadaira	☎ 047-384-1220	1-5-15 Tokiwadaira	(NN) Thứ tư, CN, NL	NhK
Văn phòng nha khoa Hiraga	☎ 047-388-3188	1-25-10 Tokiwadaira	(NN) Thứ năm, Chủ nhật, NL	NhK, NKND
Phòng khám nha khoa tại Murayama	☎ 047-394-5050	A-2 Sakura Avenue, 2-9-8 Tokiwadaira	(NN) Chủ nhật, NL (Thứ tư, Thứ bảy Ch)	NhK, CHR, NKND, RHM
Văn phòng nha khoa Yoshida Shoji	☎ 047-389-2244	201 Tòa nhà Okada, 3-1-2 Tokiwadaira	(NN) Thứ năm, Chủ nhật, NL	NhK
Văn phòng nha khoa Tsukamoto	☎ 047-387-2916	3-2-8 Tokiwadaira	(NN) Thứ năm, Chủ nhật, NL	NhK, CHR, NKND
Phòng khám nha khoa Fujiwara	☎ 047-704-5150	Tầng 3 Seven Town Tokiwadaira, 3-10-1 Tokiwadaira	(NN) Thứ tư tuần hứ 1, 3, 4, 5 trong tháng, NL, Thứ năm tuần thứ 2 trong tháng	NhK, CHR, NKND, RHM

Văn phòng nha khoa Tomiyama	☎ 0120-831-184	Tầng 5 Seiyu Tokiwadaira-ten, 3-11-1 Tokiwadaira	(NN) NL	NhK, CHR, NKND, RHM
Văn phòng nha khoa Goto	☎ 047-384-7566	107 Sun Villa Tokiwadaira, 5-8-1 Tokiwadaira	(NN) (Ch CN, NL)	NhK
Văn phòng nha khoa Hashimoto	☎ 047-384-7266	5-13-8 Tokiwadaira	(NN) Thứ tư, CN, NL (Ch thứ năm, bảy)	NhK, CHR, NKND
Văn phòng nha khoa Goko	☎ 047-384-7556	Tầng 3 tòa nhà Renchi 5-18-3 Tokiwadaira	(NN) Thứ năm, Chủ nhật, NL	NhK, NKND, RHM
Văn phòng nha khoa Santoku	☎ 047-386-4182	5-19-1 Tokiwadaira	(NN) Chủ nhật, NL	NhK
Văn phòng nha khoa Goko Peace	☎ 047-369-7809	5-21-8 Tokiwadaira	(NN) Thứ ba, NL	NhK, CHR, NKND, RHM
Phòng khám nha khoa Onda	☎ 047-386-6482	5-25-11 Tokiwadaira	(NN) Thứ năm, Chủ nhật, NL	NhK, CHR, NKND, RHM
Văn phòng nha khoa Family	☎ 047-388-9391	302 Tòa nhà Kamioka 5-28 Tokiwadaira	(NN) Thứ tư, Chủ nhật, NL	NhK
Văn phòng nha khoa Hara	☎ 047-387-8197	6-19-2 Tokiwadaira	(NN) Thứ năm, Chủ nhật, NL	NhK, CHR, NKND, RHM
Văn phòng nha khoa Higashi	☎ 047-388-1498	7-4-3 Tokiwadaira	(NN) Thứ năm, Chủ nhật, NL	NhK, NKND, RHM
Văn phòng nha khoa Narushima	☎ 047-387-0894	7-19-14 Tokiwadaira	(NN) Thứ ba, Thứ năm, Chủ nhật, NL (Thứ bảy Ch)	NhK, NKND, RHM
Văn phòng nha khoa Nomoto	☎ 047-386-3055	22-25 Tokiwadairanishikubocho	(NN) Thứ năm, Chủ nhật, NL	NhK
Văn phòng nha khoa Fukushima	☎ 047-387-1096	4-11 Tokiwadairafutabacho	(NN) Chủ nhật, NL	NhK
Văn phòng nha khoa Yukari	☎ 047-388-0620	12-2 Tokiwadairayanagicho	(NN) Thứ năm, Chủ nhật, NL	NhK, NKND, RHM, CHR
Phòng khám nha khoa Yabashira Station	☎ 047-384-4182	Tầng 2 Tòa nhà ga Yabashira Shinkeisei 1-1-2 Higurashi	(NN) (Ch NL)	NhK, CHR
Nha khoa K-Smile	☎ 047-387-1182	Tầng 2 Tòa nhà Oikawa, 1-3-1 Higurashi	(NN) Chủ nhật, NL	NhK, CHR, NKND, RHM
Văn phòng nha khoa Yabashira	☎ 047-385-3591	1-5-8 Higurashi	(NN) Chủ nhật, NL	NhK
Văn phòng nha khoa Kyodo Shinyabashira	☎ 047-711-5201	1-6-1 Higurashi	(NN) Chủ nhật, NL, Thứ sáu tuần thứ 2, 4 trong tháng, Thứ bảy tuần thứ 1, 3 trong tháng	NhK, NKND, RHM
Văn phòng nha khoa Rabbit	☎ 047-392-8911	Tầng 3 Tòa nhà RG Yabashira, 1-16-1 Higurashi	(NN) NL	NhK, CHR, NKND, RHM
Văn phòng nha khoa Higurashi	☎ 047-386-3394	5-55 Higurashi	(NN) Thứ năm, Chủ nhật, NL	NhK, NKND, RHM
Chăm sóc răng miệng Oasis	☎ 047-703-8349	Tầng 1 Green Hill Matsudo, 5-193 Higurashi	(NN) NL	NhK, CHR, NKND, RHM
Văn phòng nha khoa Matsushita	☎ 047-311-1187	6-103 Higurashi	(NN) Thứ năm, Chủ nhật, NL	NhK, CHR, NKND, RHM
Văn phòng nha khoa Makinohara	☎ 047-388-4182	1-89 Makinohara	(NN) Thứ tư, Chủ nhật, NL	NhK, CHR, NKND
Phòng khám nha khoa Mari	☎ 047-385-4183	101 Arc Matsudo Makinohara, 1-93 Makinohara	(NN) Thứ năm, Chủ nhật, NL	NhK, NKND
Văn phòng nha khoa Makinohara Danchi	☎ 047-704-5677	1-21-105 Makinohara Danchi, 2-5 Makinohara	(NN) NL (Thứ tư, Thứ bảy, Chủ nhật Ch)	NhK, NKND, RHM
Văn phòng nha khoa Makinohara	☎ 047-385-2788	435-4 Makinohara	(NN) Thứ năm, Chủ nhật, NL	NhK, CHR, RHM, NKND
Văn phòng nha khoa Sakura Terrace	☎ 047-375-8535	Tầng 1 Excellent City Shin-Yahashira Ekimae, 9-1 Tokiwadaira-jinya-mae	(NN) CN, NL (Ch thứ năm)	NhK, CHR, NKND, RHM
Phòng khám nha khoa Nishikubocho	☎ 047-386-2898	2-46 Tokiwadaira Nishikubocho	Khám theo đặt hẹn	NK, NKND

Nhà thuốc

Nhà thuốc Pfercos Chi nhánh Shiinoki-nishi	☎ 047-311-2261	88-6 Kanegasaku	(NN) Chủ nhật, NL (Thứ bảy Ch)
Nhà thuốc Ain Chi nhánh Chiba-nishi	☎ 047-700-5891	89-5 Kanegasaku	(NN) Chủ nhật, NL
Nhà thuốc Ohana Chi nhánh Chiba-nishi	☎ 047-700-5377	93-3 Kanegasaku	(NN) Chủ nhật, NL (Thứ bảy Ch)
Nhà thuốc Yuai Chi nhánh Shin-kanegasaku	☎ 047-711-5507	303-138 Kanegasaku	(NN) Chủ nhật, NL (Thứ bảy Ch)
Nhà thuốc Yuai Chi nhánh Kanegasaku	☎ 047-710-0199	408-169 Kanegasaku	(NN) Chủ nhật, NL
Nhà thuốc Karatachi	☎ 047-710-2785	411-1 Kawarazuka	(NN) Chủ nhật, NL
Nhà thuốc Kusurino Fukutaro Chi nhánh Tokiwadaira-itcho	☎ 047-394-5429	1-2-12 Tokiwadaira	(NN) Thứ bảy, Chủ nhật, NL
Nhà thuốc Pfercos Chi nhánh Shiinoki	☎ 047-394-5255	Tầng 1 Grand-Mère Tokiwadaira, 1-11-9 Tokiwadaira	(NN) Chủ nhật, NL (Thứ bảy Ch)
Nhà thuốc Sakuradori	☎ 047-394-7575	2-15-11 Tokiwadaira	(NN) Thứ năm, Chủ nhật, NL (Thứ bảy Ch)
Nhà thuốc Yuai Chi nhánh Tokiwadaira	☎ 047-394-6001	A-2 Tokiwadaira Danchi, 2-24-2 Tokiwadaira	(NN) Chủ nhật, NL (Thứ bảy Ch)

Nhà thuốc Sundrug Tokiwadaira	☎ 047-311-5171	Tầng 1 Seven Town Tokiwadaira, 3-10-1 Tokiwadaira	(NN) –
Welcia Chi nhánh Tokiwadaira	☎ 047-394-6462	4-8-19 Tokiwadaira	(NN) NL
Nhà thuốc Pfercos Chi nhánh Sakuranoki	☎ 047-389-9720	5-8-12 Tokiwadaira	(NN) Thứ năm, Chủ nhật, NL (Thứ bảy Ch)
Nhà thuốc Suzuki Chi nhánh Matsudogoko	☎ 047-711-9586	Tầng 1 Tòa nhà Akiyoshi, 5-11-19 Tokiwadaira	(NN) NL (Ch CN)
Nhà thuốc Sogo Chi nhánh Goko	☎ 047-704-6701	Tầng 1 Tòa nhà Izumi số 1, 5-12-6 Tokiwadaira	(NN) Chủ nhật, NL (Thứ bảy Ch)
Nhà thuốc Matsumoto Kiyoshi Chi nhánh Goko Ekimae-dori	☎ 047-383-7322	5-17-7 Tokiwadaira	(NN) Chủ nhật, NL
Phòng khám Keyaki	☎ 047-712-0504	Tầng 1 tòa nhà Gokodaiichiseimei 5-18-1 Tokiwadaira	(NN) CN, NL (Ch thứ tư)
Nhà thuốc Goko	☎ 047-385-0260	5-17-15 Tokiwadaira	(NN) Chủ nhật, NL
Nhà thuốc Ayame Chi nhánh Tokiwadaira	☎ 047-382-6085	6-1-18 Tokiwadaira	(NN) Chủ nhật, NL (Thứ bảy Ch)
Nhà thuốc Pfercos Tokiwadaira	☎ 047-389-2249	6-1-15 Tokiwadaira	(NN) Chủ nhật, NL (Thứ bảy Ch)
Welcia Chi nhánh Matsudo Makinohara	☎ 047-709-3841	6-28-7 Tokiwadaira	(NN) –
Nhà thuốc Pfercos Chi nhánh Nishikubo	☎ 047-394-1700	13-2 Tokiwadairanishikubocho	(NN) Thứ năm, Chủ nhật, NL
Nhà thuốc Apple Chi nhánh Yabashira	☎ 047-710-2228	17-15 Tokiwadairajinyamae	(NN) NL (Ch CN)
Nhà thuốc Matsumoto Kiyoshi Chi nhánh Yabashira Ekimae	☎ 047-394-6250	1-15-1 Higurashi	(NN) Chủ nhật, NL
Nhà thuốc Okusuri Chi nhánh Hongo Yabashira	☎ 047-710-7128	Tầng 1 Tòa nhà Higurashi, 1-16-2 Higurashi	(NN) Chủ nhật, NL (Thứ bảy Ch)
Nhà thuốc Flower Chi nhánh Yabashira Ekimae	☎ 047-711-8241	Tầng 1 Tòa nhà Ambiru, 1-17-1 Higurashi	(NN) Chủ nhật, NL (Thứ bảy Ch)
Nhà thuốc Sumirekampo	☎ 047-361-0721	1-19-1 Higurashi	(NN) Chủ nhật
Nhà thuốc Aisei Chi nhánh Yabashira	☎ 047-384-6525	Green Plaza Yabashira số 1, 2-3-15 Higurashi	(NN) Chủ nhật, NL
Nhà thuốc Makiba	☎ 047-311-2201	Tầng 1 Beans Yabashira, 5-191 Higurashi	(NN) Chủ nhật, NL (Thứ tư, Thứ bảy Ch)
Nhà thuốc Azami	☎ 047-311-1700	A Grandis Shinyabashira, 5-195 Higurashi	(NN) CN, NL (Ch thứ bảy)
Nhà thuốc Lemon	☎ 047-710-7639	5-239 Higurashi	(NN) Chủ nhật
Nhà thuốc Yuai Chi nhánh Makinohara	☎ 047-394-7800	A-101 Villa Sun Road, 1-19 Makinohara	(NN) Chủ nhật, NL
Nhà thuốc Matsudo Choseido	☎ 047-389-3674	2-370-105 Makinohara	(NN) –
Nhà thuốc Qol Chi nhánh Matsudo	☎ 047-711-8189	1024-7 Sendabori	(NN) CN, NL (Ch thứ bảy)
Nhà thuốc Yuai Chi nhánh Matsudo Center	☎ 047-712-2771	1083-1 Sendabori	(NN) Thứ bảy, Chủ nhật, NL
Nhà thuốc Aoi	☎ 047-343-3333	1018-1 Sendabori	(NN) CN, NL (Ch thứ bảy)
Nhà thuốc Kusurino Fukutaro Chi nhánh Sendabori	☎ 047-345-2229	1113-6 Sendabori	(NN) Thứ bảy, Chủ nhật, NL
Nhà thuốc Matsumoto Kiyoshi Chi nhánh Matsudo Sendabori	☎ 047-349-2340	1843 Sendabori	(NN) CN, NL (Ch thứ bảy)
Nhà thuốc phân phối Matsumoto Kiyoshi Chi nhánh Sendabori	☎ 047-347-2051	1845-1 Sendabori	(NN) Thứ bảy, Chủ nhật, NL
Cửa hàng dược phẩm Yac's Drug Chi nhánh Yabashira	☎ 047-710-7291	1487-3 Sendabori	(NN) CN, NL
Nhà thuốc Tokiwadaira	☎ 047-388-9830	Tầng 1 Tòa nhà Seven Town Tokiwadaira, 3-10-1 Tokiwadaira	(NN) Thứ tư, Chủ nhật, NL
Cửa hàng dược phẩm Create, chi nhánh Tokiwadaira	☎ 047-311-2700	Tầng 1, 1-8 Tokiwadaira	(NN) CN, NL
Cửa hàng dược phẩm Win, chi nhánh Yabashira	☎ 047-712-2318	9-2 Tokiwadairajinyamae	(NN) (Ch thứ bảy, CN)
Nhà thuốc Keyaki Chi nhánh Shotengai	☎ 047-712-1126	Phòng 102 Charnet 95, 5-17-10	(NN) Thứ tư, CN, NL (Ch thứ bảy)

9. Khu vực Gokomutsumi

Bệnh viện

Bệnh viện Goko	☎ 047-311-5550	8-40-1 Goko	(NN) Chủ nhật, (Thứ bảy Ch)	NK, NgK, CTCH, DL, PHCN, TN, XQ, NgHM, NTH, NTHn, NHH, NgTK, NgTH
----------------	----------------	-------------	-----------------------------	---

Phòng khám

Phòng khám Shin Tokyo Chi nhánh Matsuhidai	☎ 047-384-3111	27 Kushizakiminamicho	(NN) Chủ nhật, NL	NK, TB, NTHn, CTCH, DL, TN, KG
Phòng khám Matsudo Daiichi	☎ 047-712-0266	4-34-3 Goko	(NN) Chủ nhật, NL	NK, TNT
Phòng khám nội khoa Ueno	☎ 047-388-2870	5-27-4 Goko	(NN) Thứ ba, CN, NL (Ch thứ năm, sáu, bảy)	NK, DU, Y học cổ truyền Trung Quốc
Phòng khám chấn thương chính hình Seki	☎ 047-311-7770	Tầng 1 Tòa nhà Kokubu số 1, 7-55-1 Goko	(NN) Thứ năm, Chủ nhật, NL (Thứ bảy Ch)	NK, CTCH, PHCN
Phòng khám chấn thương chính hình Suzuki	☎ 047-387-1611	2-19-4 Gokominami	(NN) Chủ nhật, NL (Thứ tư, Thứ bảy Ch)	NK, NgK, CTCH, PHCN, XK
Phòng khám Yonezawa	☎ 047-387-5550	2-22-12 Gokominami	(NN) Thứ ba, Thứ bảy, NL	NK, KN, DL
Phòng khám mắt Sakura	☎ 047-388-4416	2-32-1 Gokominami	(NN) Thứ tư, Chủ nhật, NL (Thứ bảy Ch)	KM
Phòng khám nội khoa và nội tiêu hóa Rokkodai	☎ 047-385-2251	2-18-4 Rokkodai	(NN) Thứ tư, CN, NL (Ch thứ bảy)	NK, NTH
Phòng khám Yokozeki	☎ 047-387-2027	2-58 Rokkodai	(NN) Chủ nhật, NL (Thứ bảy Ch)	NK, NTHn, KN
Phòng khám da liễu Miyoshi	☎ 047-383-1543	3-81-2 Rokkodai	(NN) Thứ ba, Thứ năm, Chủ nhật, NL (Thứ sáu Sa, Thứ bảy Ch)	DL
Phòng khám nhi Nagata	☎ 047-383-1500	6-93-1 Rokkodai	(NN) Chủ nhật, NL (Thứ tư, Thứ bảy Ch)	KN
Phòng khám chấn thương chính hình Okuda	☎ 047-311-8010	2-7-3 Mutsumi	(NN) Thứ tư, năm, CN, NL	CTCH, PHCN
Phòng khám mắt Matsudo Chuo	☎ 047-394-6666	7-28-1 Rokkodai	(NN) Thứ năm, CN, NL (Ch thứ bảy)	KM
Phòng khám Home Clinic Rokkodai	☎ 047-710-8238	7-28-1 Rokkodai	(NN) CN, NL (Chiều Thứ bảy)	NK, NTH, NTHn, DU

Phòng khám nha khoa

Nha khoa Yamamoto	☎ 047-389-8841	19 Kushizakiminamicho	(NN) Thứ năm, NL	NhK, NKND, RHM, CHR
Phòng khám nha khoa Koda	☎ 047-384-6696	3-6-1 Goko	(NN) Thứ tư, Chủ nhật, NL	NhK, CHR, NKND, RHM
Văn phòng nha khoa Noguchi	☎ 047-712-0981	3-25-24 Goko	(NN) Thứ năm, Chủ nhật, NL	NhK, CHR, NKND, RHM
Văn phòng nha khoa U	☎ 047-385-5373	2-35-1 Gokonishi	(NN) (Chủ nhật, NL Ch)	NhK, CHR, NKND, RHM
Văn phòng nha khoa Araki	☎ 047-383-5182	1-3-22-103 Gokominami	(NN) Chủ nhật, NL (Thứ năm, Thứ bảy Ch)	NhK, NKND, RHM
Văn phòng nha khoa Motoyama	☎ 047-388-7141	1-7-16 Gokominami	(NN) Chủ nhật, NL (Thứ hai, Thứ ba, Thứ tư, Thứ năm, Thứ sáu, Thứ bảy Sa)	NhK, NKND
Văn phòng nha khoa Miyajima	☎ 047-387-0068	1-14-5 Gokominami	(NN) Thứ năm, Chủ nhật, NL (Thứ bảy Ch)	NhK, NKND, RHM
Văn phòng nha khoa Mikuni	☎ 047-383-1170	Tầng 1 Khu căn hộ Sympathique, 2-17-8 Gokominami	(NN) Thứ năm, NL	NhK, CHR, NKND, RHM
Văn phòng nha khoa Arai	☎ 047-384-7708	2-30-2 Gokominami	(NN) Thứ năm, Chủ nhật, NL	NhK
Phòng khám nha khoa Rise	☎ 047-393-8181	29-3 Matsuhidai	(NN) Thứ tư, Chủ nhật, NL (Thứ bảy Ch)	NhK, NKND
Văn phòng nha khoa Matsuhidai	☎ 047-384-2862	173-13 Matsuhidai	(NN) Thứ tư, Chủ nhật	NhK, CHR, NKND, RHM
Văn phòng nha khoa Mutsumigoto	☎ 047-384-1223	2-83-2 Rokkodai	(NN) Thứ năm, Chủ nhật, NL	NhK, NKND
Văn phòng nha khoa Sun Cherry	☎ 047-710-0516	2-124-1 Rokkodai	(NN) Chủ nhật, NL (Thứ bảy tuần thứ 2 của tháng)	NhK, NKND, RHM
Phòng khám nha khoa Nakamura Rokkodai	☎ 047-389-8341	108 Khu căn hộ Mutsumi, 4-93-1 Rokkodai	(NN) Thứ năm, Chủ nhật, NL	NhK, NKND, RHM

Phòng khám nha khoa Wakiya	☎ 047-384-1580	6-70 Rokkodai	(NN) Thứ năm, Chủ nhật, NL	NhK, CHR, NKND, RHM
Văn phòng nha khoa Murakami	☎ 047-394-6660	6-105 Rokkodai	(NN) Thứ năm, Chủ nhật, NL	NhK, NKND
Văn phòng nha khoa Naoi	☎ 047-387-6455	7-59 Rokkodai	(NN) Thứ năm, Chủ nhật, NL	NhK
Phòng khám nha khoa Motoshige	☎ 047-389-6481	7-113-4 Rokkodai	(NN) Thứ hai, NL	NhK, CHR, NKND, RHM
Văn phòng nha khoa Fuma	☎ 047-383-0600	8-146-18 Rokkodai	(NN) Thứ năm, Chủ nhật, NL	NhK, CHR, NKND
Phòng khám nha khoa Mutsumi	☎ 047-385-2502	3-7-3 Mutsumi	(NN) Thứ năm, Chủ nhật, NL	NhK, CHR, NKND, RHM
Phòng khám nha khoa Okubo	☎ 047-384-1982	5-25-2 Mutsumi	(NN) Thứ năm, Chủ nhật, NL (Thứ tư, Thứ bảy Ch)	NhK
Văn phòng nha khoa Nagasaka	☎ 047-385-3788	6-39-21 Mutsumi	(NN) Thứ năm, Chủ nhật, NL (Thứ bảy Ch)	NhK
Phòng khám nha khoa Ogoshi	☎ 047-712-1010	7-66-1 Goko	(NN) Chủ nhật, NL	NhK, NKND, RHM
Phòng khám nha khoa Nano Goko	☎ 047-386-5000	Tầng 2, Tòa nhà Platz Goko, 8-44-6 Goko	(NN) Thứ tư	NhK, NKND, CHR, RHM

Nhà thuốc

Nhà thuốc Cocokara Fine Chi nhánh Matsuhidai	☎ 047-384-3110	26 Kushizakiminamicho	(NN) Chủ nhật, NL	
Welcia Chi nhánh Matsudo Goko	☎ 047-311-8035	4-21-1 Goko	(NN) Không	
Nhà thuốc Kitaoka	☎ 047-384-1100	7-55-19 Goko	(NN) Thứ năm, Chủ nhật, NL (Thứ bảy Ch)	
Nhà thuốc Ain Chi nhánh Goko	☎ 047-394-1193	Tầng 1 Goko School Heights, 8-39-5 Goko	(NN) Chủ nhật, NL	
Welcia Chi nhánh Matsudo Gokonishi	☎ 047-394-0532	2-37-1 Gokonishi	(NN) Chủ nhật	
Nhà thuốc Matsumoto Kiyoshi Chi nhánh Gokonishi	☎ 047-394-0808	3-2-1 Gokonishi	(NN) Không	
Welcia Chi nhánh Matsudo Motoyama	☎ 047-706-2413	1-1-5 Gokominami	(NN) Không	
Nhà thuốc Yamazaki	☎ 047-385-9123	2-32-4 Gokominami	(NN) Thứ tư, Chủ nhật, NL (Thứ bảy Ch)	
Nhà thuốc Rokkodai	☎ 047-701-8561	2-18 Rokkodai	(NN) Thứ tư, CN, NL (Ch thứ tư, bảy)	
Nhà thuốc Furyuze	☎ 047-702-7825	2-121 Rokkodai	(NN) Chủ nhật, NL (Thứ bảy Ch)	
Nhà thuốc Takumi	☎ 047-382-6346	3-81-3 Rokkodai	(NN) Thứ tư, Chủ nhật, NL	
Nhà thuốc Yuai chi nhánh Rokkodai	☎ 047-311-0980	6-67 Rokkodai	(NN) Chủ nhật, NL (Thứ tư, Thứ bảy Ch)	
Welcia Chi nhánh Rokkodai	☎ 047-394-5288	7-20-1 Rokkodai	(NN) Không	
Nhà thuốc Intron	☎ 047-382-6462	7-28-1 Rokkodai	(NN) CN, NL (Ch thứ bảy)	
Nhà thuốc Sun Drug Rokkodai	☎ 047-703-8910	8-136-1 Rokkodai	(NN) Chủ nhật, NL	
Nhà thuốc Create Chi nhánh Matsudo Rokkodai	☎ 047-389-2337	2-96 Rokkodai	(NN) CN, NL	
Nhà thuốc Motoyama	☎ 047-385-7951	2-15-13 Gokominami	(NN) CN, NL (Ch thứ bảy)	

10. Khu vực Kogane

Bệnh viện

Bệnh viện Yamamoto	☎ 047-341-3191	2-7-10 Koganekiyoshigaoka	(NN) Chủ nhật, NL, Tết dương lịch	NK, NTK, NTH, NTHn, NgK, CTCH, DL, TN, NHM, NHH
Bệnh viện Okura Memorial	☎ 047-341-5711	133-1 Oyaguchi	(NN) Thứ tư, Chủ nhật, NL	NK, NTK, PHCN

Phòng khám

Phòng khám Takahashi	☎ 047-394-2211	2-72 Kode	(NN) Thứ tư, Chủ nhật, NL (Thứ sáu, Thứ bảy Ch)	NK, NTH, NTHn, KN, ĐY
Phòng khám Cam	☎ 047-710-0990	2-73-1 Kode	(NN) Thứ hai, ba, tư, sáu, CN, NL	NK, ĐY (Tự phụ trách chi phí khám chữa bệnh)
Phòng khám chấn thương chính hình Mimura	☎ 047-345-5505	Tầng 7 Tòa nhà Takahashi, 3 Kogane	(NN) Thứ năm, Chủ nhật, NL (Thứ bảy Ch)	XK, CTCH
Phòng khám Shiinoki	☎ 047-312-1717	Tầng 7 Tòa nhà Takahashi, 3 Kogane	(NN) Thứ bảy, Chủ nhật, NL	NK, TL
Phòng khám mắt Tokatsu	☎ 047-343-0020	Tầng 3 Tòa nhà Taishodo, 8-6 Kogane	(NN) NL (Chủ nhật Ch)	KM
Phòng khám Kitakogane	☎ 047-343-2960	16-5 Kogane	(NN) Thứ tư, CN (trừ sáng CN tuần đầu tiên), NL	NK, TĐ, KT
Phòng khám nhi Harada	☎ 047-340-6767	Tòa nhà Takahashi số 2, 44-8 Kogane	(NN) Thứ năm, Chủ nhật, NL (Thứ bảy Ch)	KN
Phòng khám phụ sản Koizumi	☎ 047-342-1071	1-12-16 Koganekiyoshigaoka	(NN) Thứ năm, Chủ nhật, NL (Thứ ba, Thứ bảy Ch)	PS
Phòng khám Ito	☎ 047-341-1368	4-335 Oganedaira	(NN) Chủ nhật, NL (Thứ bảy Ch)	NK, KN
Phòng khám Ekimae Nội khoa - Tâm lý trị liệu	☎ 047-346-6655	Tầng 5 Tòa nhà Taishodo, 8-6 Kogane	(NN) Thứ năm, Chủ nhật, NL (Thứ hai Sa)	NK, TLTL
Phòng khám chăm sóc tại nhà Hoshino	☎ 047-711-5123	103 Chambord Shinmatsudo, 3-20-2 Koganekiyoshigaoka	(NN) Hẹn trước	NK
Phòng khám tai mũi họng Kitakogane	☎ 047-393-8714	1F Tòa nhà Kogane 44-5MK	(NN) Thứ năm, CN, NL (Ch thứ bảy)	TMH, DU
Phòng khám sức khỏe tâm thần Kitakogane	☎ 080-9280-7397	P401 tòa nhà Kitakogane 443	(NN) Thứ hai, ba, sáu	TL, TLTL

Phòng khám nha khoa

Văn phòng nha khoa Crystal	☎ 047-345-8901	228-5 Koya	(NN) Thứ ba, Chủ nhật, NL	NhK, CHR, NKND
Văn phòng nha khoa Kode	☎ 047-347-8824	2-155-2 Kode	(NN) Thứ ba (Sa thứ hai, tư, năm, sáu; Ch CN, NL)	NhK, CHR, NKND, RHM
Văn phòng nha khoa Abe	☎ 047-342-2281	Tầng 3 Tòa nhà Takahashi, 3 Kogane	(NN) Thứ năm, Chủ nhật, NL	NhK, NKND
Văn phòng nha khoa Egi	☎ 047-344-9998	Tầng 5 Tòa nhà Okuma, 8-4 Kogane	(NN) Chủ nhật, NL	NhK, NKND, RHM
Văn phòng nha khoa Handa	☎ 047-344-5280	16-5 Kogane	(NN) Thứ tư, Chủ nhật, NL (Thứ năm Ch)	NhK
Văn phòng nha khoa Sakura	☎ 047-347-8211	Tầng 1 Bois de Kogane, 40-19 Kogane	(NN) Chủ nhật, NL	NhK, NKND, RHM
Văn phòng nha khoa Honda	☎ 047-341-2441	157-5 Kogane	(NN) NL	NhK, NKND, RHM
Văn phòng nha khoa Kogane Familiar	☎ 047-711-7585	444-1-Tầng 1 Kogane	(NN) Thứ tư, CN, NL (Ch thứ ba)	NhK, CHR, NKND, RHM
Văn phòng nha khoa Haneda	☎ 047-309-4618	447-8 Kogane	(NN) Chủ nhật, Thứ năm, NL	NhK, CHR, NKND, RHM
Phòng khám nha khoa Watanabe	☎ 047-344-7734	1-4-1 Koganekiyoshigaoka	(NN) Thứ năm, Chủ nhật, NL	NhK
Phòng khám nha khoa Kiyoshigaoka	☎ 047-343-6862	1-13-9 Koganekiyoshigaoka	(NN) Thứ năm, Chủ nhật	NhK, NKND, RHM, Khám răng tại nhà
Phòng khám nha khoa Aozora	☎ 047-702-3016	2-109-10 Oganedaira	(NN) Thứ tư, Chủ nhật, NL	NhK, CHR, NKND, RHM
Văn phòng nha khoa Sakuma	☎ 047-344-1400	3-179 Oganedaira	(NN) Thứ năm, NL	NhK, NKND, RHM
Phòng khám nha khoa Oyaguchi	☎ 047-348-8841	383-13 Oyaguchi	(NN) Thứ năm, Chủ nhật, NL	NhK
Văn phòng nha khoa Okada	☎ 047-341-1460	415-10 Oyaguchi	(NN) Thứ năm, Chủ nhật, NL (Thứ bảy Ch)	NhK
Văn phòng nha khoa Okuma	☎ 047-346-8800	1-280 Nakakanasugi	(NN) Thứ tư, Chủ nhật, NL	NhK, NKND
Văn phòng nha khoa Tonohiraga	☎ 047-341-7576	52-14 Tonohiraga	(NN) Thứ năm, Chủ nhật, NL	NhK, NKND, RHM
Văn phòng nha khoa Kitakogane Ekimae	☎ 047-348-4141	202 Maison Kitakogane, 241-2 Higashihiraga	(NN) Thứ tư, Thứ năm, Chủ nhật, NL	NhK, NKND
Văn phòng nha khoa Ito	☎ 047-343-6900	151-2 Futatsugi	(NN) Thứ năm, Chủ nhật, NL	NhK, CHR, NKND

Nhà thuốc

Nhà thuốc Aeon Chi nhánh Kitakogane	☎ 047-342-6212	Tầng 2 Aeon Kitakogane, 1 Kogane	(NN) -
Cửa hàng dược phẩm Apios	☎ 047-348-4516	Tầng 1 Aeon Kitakogane, 1 Kogane	(NN) NL
Nhà thuốc Matsumoto Kiyoshi Chi nhánh Kogane	☎ 047-344-1363	435-1 Kogane	(NN) Chủ nhật, NL (Thứ bảy Ch)
Nhà thuốc Pfercos chi nhánh Icho	☎ 047-309-6555	2-8-13 Koganekiyoshigaoka	(NN) Chủ nhật, NL
Nhà thuốc Cosmos Chi nhánh Kitakogane	☎ 047-347-3106	316-1 Higashihiraga	(NN) CN tuần 2~5, NL
Nhà thuốc Wing Chi nhánh Kitakogane-eki-mae	☎ 047-711-5296	Tầng 2 Tòa nhà Taishodo, 8-6 Kogane	(NN) Chủ nhật, NL
Nhà thuốc Matsumoto Kiyoshi Chi nhánh Matsudo Oganedaira	☎ 047-348-8311	3-194 Oganedaira	(NN) Chủ nhật, NL
Cửa hàng dược phẩm Matsumoto Kiyoshi, Chi nhánh Kogane Matsudo	☎ 047-375-8998	407-1 Kogane	(NN) Thứ năm, CN, NL
Nhà thuốc Create Matsudo Oganedaira Nichome	☎ 047-347-5157	2-102 Oganedaira	(NN) CN, NL
Nhà thuốc Create Matsudo Kogane	☎ 047-340-2521	2-23-2 Kogane Kiyoshigaoka	(NN) CN, NL

11. Khu vực Koganehara

Bệnh viện

Bệnh viện phục hồi chức năng nội thần kinh Asahi	☎ 047-385-5566	789-1 Kurigawasa	(NN) Chủ nhật, NL	NK, TL, PHCN
--	----------------	------------------	-------------------	--------------

Phòng khám

Phòng khám Irahara	☎ 047-347-2231	4-3-2 Koganehara	(NN) Chủ nhật, NL	CTCH, NK, PHCN
Phòng khám nội khoa và da liễu Nagato	☎ 047-309-7011	4-9-19 Koganehara	(NN) Thứ năm, Chủ nhật, NL (Thứ bảy Ch)	NK, NHH, NTH, NTHn, DL, DU, KN
Phòng khám Kinowaki	☎ 047-309-5515	5-1-1 Koganehara	(NN) Thứ năm tuần thứ 3 của tháng, Chủ nhật, NL	NK, NTH, NgK
Phòng khám phụ sản Yuhara	☎ 047-341-6185	5-20-7 Koganehara	(NN) Chủ nhật, NL (Thứ tư, Thứ bảy Ch)	KS, PK
Phòng khám Koganehara	☎ 047-341-1131	6-1-2 Koganehara	(NN) Thứ năm, Chủ nhật, NL	NK, NgK, KN, CTCH, NTH
Phòng khám phụ sản Tomioka	☎ 047-342-1078	6-8-11 Koganehara	(NN) Chủ nhật, NL	KS, PK
Phòng khám chấn thương chỉnh hình Kitahara	☎ 047-343-1016	7-20-15 Koganehara	(NN) Chủ nhật, NL (Thứ tư, Thứ bảy Ch)	PHCN, CTCH, DL
Phòng khám nội khoa Yamaguchi	☎ 047-340-5888	7-26-11 Koganehara	(NN) Thứ năm tuần thứ 2 của tháng, Chủ nhật, NL (Thứ tư, Chủ nhật Ch)	NK
Phòng khám nhi Morioka	☎ 047-342-1077	1-33-3 Hachigasaki	(NN) Thứ tư, Chủ nhật, NL (Thứ bảy Ch)	KN
Phòng khám Matsudo Home Town Clinic	☎ 047-711-6910	6-5-4 Koganehara	(NN) Thứ ba, Chủ nhật, NL	TT, TLTL

Phòng khám nha khoa

Văn phòng nha khoa Hayakawa	☎ 047-346-3535	3-15-5 Koganehara	(NN) Thứ năm, NL (Chủ nhật Ch)	NhK, CHR, NKND, RHM
Văn phòng nha khoa Hayashi	☎ 047-343-7320	3-16-12 Koganehara	(NN) Thứ năm, Chủ nhật, NL	NhK, CHR, NKND
Văn phòng nha khoa Koganehara	☎ 047-346-6408	4-12-30 Koganehara	(NN) Thứ năm, Chủ nhật, NL	NhK, CHR, NKND

Phòng khám nha khoa Kainohana	☎ 047-349-4333	4-25-33 Koganehara	(NN) Không	NhK, NKND, RHM, CHR
Văn phòng nha khoa Yatsu	☎ 047-343-2020	6-5-10 Koganehara	(NN) Thứ năm, Chủ nhật, NL	NhK
Văn phòng nha khoa Hirota	☎ 047-394-4618	6-5-21 Koganehara	(NN) Thứ tư, Chủ nhật, NL	NhK, CHR, NKND, RHM
Văn phòng nha khoa Kurigasawa	☎ 047-343-6956	6-8-10 Koganehara	(NN) Thứ năm, Chủ nhật, NL (Thứ bảy Ch)	NhK
Văn phòng nha khoa Fujii	☎ 047-345-0418	8-2-3 Koganehara	(NN) Thứ năm, Chủ nhật, NL	NhK
Văn phòng nha khoa Shimpo	☎ 0120-181-831	9-17-47 Koganehara	(NN) Thứ tư, Chủ nhật, NL	NhK, CHR, NKND, RHM
Phòng khám nha khoa Gaien Chi nhánh Matsudo	☎ 047-343-0224	9-24-18 Koganehara	(NN) Thứ năm, Chủ nhật, NL	NhK
Phòng khám nha khoa Nanairo	☎ 047-710-7711	5-29-3 Koganehara	(NN) Thứ năm, Chủ nhật, NL	NhK, CHR, NKND, RHM

Nhà thuốc

Nhà thuốc Yuai Chi nhánh Koganehara	☎ 047-349-3900	4-3-17 Koganehara	(NN) Chủ nhật, NL	
Nhà thuốc Genki Chi nhánh Koganehara	☎ 047-309-3565	1 Terrace Excel You, 4-9-20 Koganehara	(NN) Thứ năm, Chủ nhật, NL (Thứ bảy Ch)	
Nhà thuốc Pfercos Chi nhánh Koganehara	☎ 047-340-1914	6-5-20 Koganehara	(NN) Chủ nhật, NL	
Nhà thuốc Sakura Chi nhánh Matsudo Koganehara	☎ 047-312-0677	7-18-30 Koganehara	(NN) Chủ nhật, NL, Thứ năm tuần thứ 2 của tháng (Thứ tư, Thứ bảy Ch)	
Nhà thuốc Ishii	☎ 047-312-0015	9-15-26 Koganehara	(NN) Chủ nhật, NL (Thứ bảy Ch)	
Nhà thuốc Sanei Chi nhánh Koganehara	☎ 047-347-6840	1-34-16 Hachigasaki	(NN) CN, NL (Thứ năm tuần 3)	
Cửa hàng dược phẩm Matsumoto Kiyoshi Chi nhánh Koganehara	☎ 047-349-5200	6-5-1 Koganehara	(NN) Chủ nhật, NL	
Nhà thuốc Yuai Chi nhánh Kurigasawa	☎ 047-382-6035	Kurigasawa 777-23	(NN) Chủ nhật, NL	

きゅうきゅう いりようたいせい
★救急医療体制／Emergency Care System／急救醫療體制
 구급 의료 체제／HỆ THỐNG CHĂM SÓC CẤP CỨU

☆**テレホン案内サービス／Telephone guidance service／電話嚮導服務**

전화 안내 서비스／Dịch vụ hướng dẫn qua điện thoại TEL 047-366-0010

- 平日 4:30 PM～翌 9:00AM／Weekdays 4:30PM-9:00AM (next day)／平時 4:30PM～翌9:00AM
 평일 4:30PM～다음날 9:00AM／Ngày thường từ 4:30 chiều - 9:00 sáng (hôm sau)
- 土・日・祝日 9:00AM～翌 9:00AM／Sat.,Sun., holidays 9:00AM-9:00AM (next day)
 星期六・日・節假日 9:00AM～次日9:00AM／토·일·기념일 9:00AM～다음날 9:00AM
 Thứ bảy, Chủ nhật, ngày lễ từ 9:00 sáng - 9:00 sáng(hôm sau)

☆**松戸市夜間小児急病センター（市立総合医療センター内）**

Matsudo Nighttime Emergency Pediatric Center (within the Matsudo City General Hospital)

夜間嬰兒急病中心(松戸市立综合医疗中心内)／야간 소아 응급 센터(마츠도시립 종합의료센터내)

Trung tâm y tế buổi tối cho những trường hợp bệnh đột xuất ở trẻ em (trong phạm vi hệ thống các Bệnh viện đa khoa Matsudo City)

TEL 047-712-2513

- 毎日 6:00PM～11:00PM／Daily 6:00PM-11:00PM／每天 6:00PM～11:00PM
 매일 6:00PM～11:00PM／Mỗi ngày từ 6:00 tối - 11:00 tối

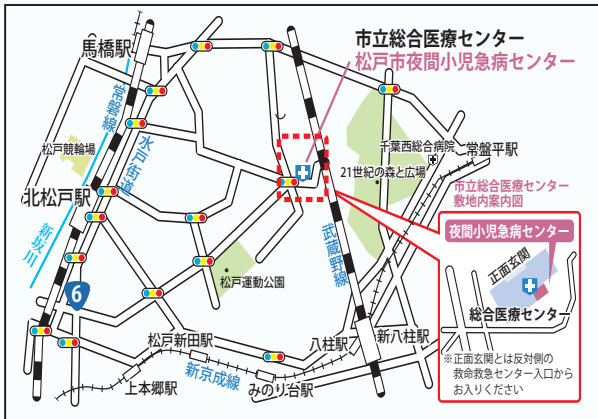

まつどしせんだぼり
松戸市千駄堀993-1

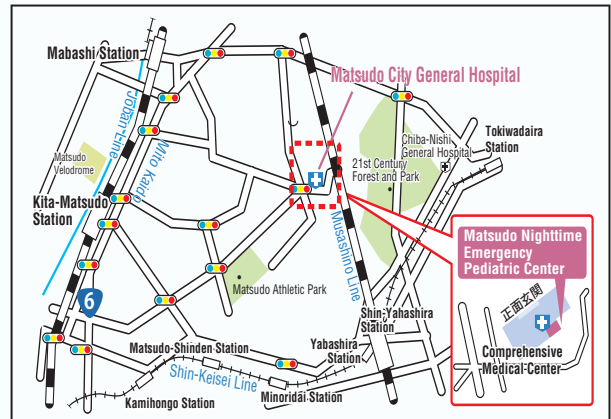

993-1 Sendabori Matsudo city

☆**休日・土曜日の夜間歯科診療所（衛生会館内）**

Dental treatment on holidays and Saturdays (nighttime) (within Hygiene Hall)／

休息日・星期六の夜間歯科會診所（衛生會館内）／휴일·토요일의 야간 치과진료소 (위생회관 내)

Điều trị nha khoa vào ngày lễ và Thứ bảy (buổi tối)(trong phạm vi Phòng chăm sóc vệ sinh)

TEL 047-365-3430

- 休日・土曜日 8:00PM～11:00PM／Holidays, Sat. 8:00PM-11:00PM／休息日・星期六 8:00PM～11:00PM
 휴일·토요일 8:00PM～11:00PM／Ngày lễ, Thứ bảy 8:00 tối - 11:00 tối

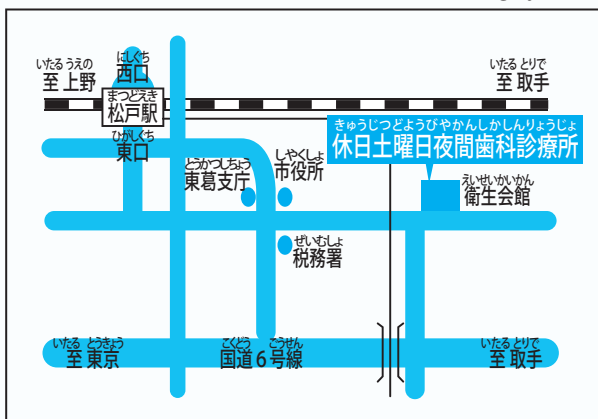

まつどしたけがはな
松戸市竹ヶ花45-53

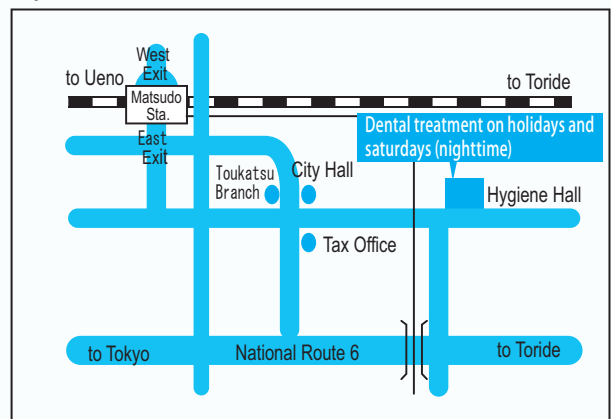

45-53 Takegahana Matsudo city