

# やさしい教養講座

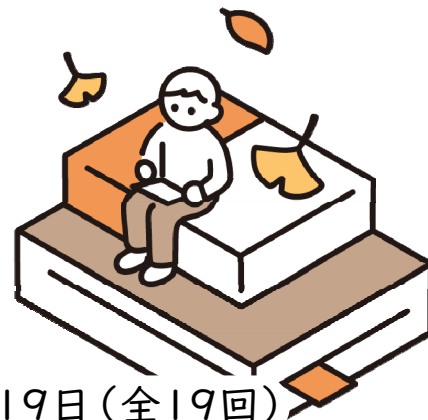

「英語」「社会」「国語」「数学」は、教員経験を持つ講師がそれぞれの分野からピックアップした内容をわかりやすく楽しく教えていきます。

「松戸」は、松戸の歴史や産業、環境、福祉等について市役所職員がわかりやすくお話しします。

「情報」は、情報技術の活用やスマートフォンの基礎などを、専門の講師がていねいに教えます。

※ 第2期の講座内容は、第1期とほぼ同じ内容です。

1. 日程 令和5年10月24日～令和6年3月19日(全19回)  
【松戸】は●印の日のみ(全5回)【情報】は□印の日のみ(全10回)

| 月   | 日                    | 曜日    |
|-----|----------------------|-------|
| 10月 | ● 24日 31日            | 毎週火曜日 |
| 11月 | ● 7日 □ 14日 □ 21日 28日 |       |
| 12月 | ● 5日 □ 12日 □ 19日     |       |
| 1月  | ● 16日 □ 23日 □ 30日    |       |
| 2月  | ● 6日 □ 13日 □ 20日 27日 |       |
| 3月  | 5日 □ 12日 □ 19日       |       |

## 2. 講義概要

| 教科        | 時間                   | 講義内容   |
|-----------|----------------------|--|
| 松戸<br>月1回 | 9:30~10:30<br>(60分)※ | 松戸の歴史や農業、環境、防災、介護など、現在市が行っている事業を通してわかりやすくお話しします。(※「松戸」と「情報」は開催日が異なるため、両方お申込み可能です。)   |
| 情報<br>月2回 | 9:30~10:30<br>(60分)  | ICTなど情報技術を活用していくことを目的に、入門編として小学校や中学校で学ぶ情報やスマートフォンの基礎をやさしく学べる内容です。  |
| 英語        | 10:45~11:45<br>(60分) | 初級の内容です。英語のつづりと音の間の規則をシンプルに学習します。この規則を覚えることで、英語の読み書きが楽に行えるようになります。また、簡単な英文法も学習します。   |
| 社会        | 13:40~14:40<br>(60分) | =明治期の対外関係と二つの戦争=<br>◎明治新政府の対外政策を中心に学びます。<br>・不平等条約と改正のあゆみ ・明治初期の対外関係(ロシア、清、朝鮮との関係など)<br>・日清戦争 ・日露戦争 ・二つの戦争後の日本外交<br>◎歴史資料集を使った学習で、中学生の学習より少し詳しい内容です。 |
| 国語        | 14:55~15:55<br>(60分) | ・文学作品の読解(詩、短歌など) ・古典の読解(古文、俳諧、和歌、漢文など)<br>・言葉や漢字の基礎知識<br>◎中学校の教科書に掲載されたことのある作品を中心に、スライドを活用しながらわかりやすく進めます。中学時代に出会った懐かしいあの作品に再びめぐりあえるかもしれません。          |
| 数学        | 16:10~17:00<br>(50分) | 中学校程度の基礎的・基本的な内容を、ゆっくりと学んでいきます。<br>ある県立高校のHPに、「生きるために必要となる基礎学力と学び続ける姿勢を育てます」とありました。<br>まさしく『人生100年時代』、学び続けましょう。                                      |

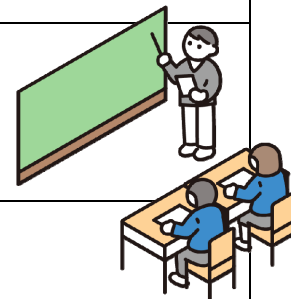

3. 会場 矢切公民館 会議室 松戸市上矢切 299-1 総合福祉会館3階  
(松戸駅西口 ①番市川駅行き(矢切駅経由)バスで約10分『浅間台』バス停下車 徒歩1分)
4. 講師 教員経験者、市役所職員、情報の専門講師
5. 費用 無料 ※ただし、テキスト代は実費とします。
6. 定員 市内在住・在勤の人 各教科それぞれ20名 ※応募多数の場合は抽選
7. 申込方法 ちば電子申請サービスで申し込み(右QRコード)  
または往復はがきに科目名・郵便番号・住所・氏名・年齢・電話番号・返信用宛名を記入し、〒271-0092 松戸市松戸 1307 の1松戸ビルディング4階 社会教育課へ
8. 申込期間 令和5年9月1日(金)~9月15日(金)  
※定員に満たない場合は9月19日(火)から電話で受付いたします。

▼お申込み▼

