

まっど

Matsudo City Information

主な内容

- パブリックコメント(意見募集)手続きの実施、実施結果公表… 2
- 夏はハチの巣に用心してください…………… 3
- ドンちゃん・グリちゃんの自然展2026…………… 6
- 子ども本まつり…………… 7
- 柏レイソルと松戸市が包括連携協定…………… 12

発行:松戸市 編集:広報広聴課
 〒271-8588 松戸市根本387-5
 ☎047-366-1111(代表) FAX)047-363-3200
 URL)https://www.city.matsudo.chiba.jp/



くらしによりそう 未来のカタチへ

7月1日(水)から

松戸市の行政サービスが変わります



より身近に、より便利になる3つのポイント

POINT 1 各種証明書のコンビニ交付手数料を減額します 市HP

7月1日(水)から、1年間の期間限定でコンビニ交付手数料を10円にします。その後も、窓口での交付と比べて100円お得に取得できます。



市ホームページ(コンビニ交付サービス)

POINT 2 休日に引越し手続きができるようになります 市HP

行政サービスセンター(アトレ松戸8階、松戸駅直結)で転入・転居手続き(予約制)が可能になります。 ※7月1日(水)から予約受付開始。



市ホームページ(引越し手続き)

POINT 3 手続き案内ナビゲーションの運用 導入済 市HP

簡単な質問に答えるだけで最適な手続き方法や持ち物などを一覧で表示します。

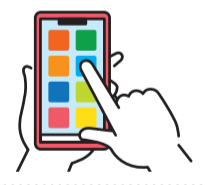

市ホームページ(手続き案内ナビゲーション)

☎12 市民課 ☎047-366-7340 ☎3 DX推進課 ☎047-366-7399



令和8年7月1日(水)から 窓口・電話の受付時間が変わります 市HP

受付時間 9時～16時30分

職員の企画立案や改善手法検討などの時間を生み出すことで、さらなる市民サービスの向上につなげます。 ※職員の勤務時間は変わりません。
☎行政経営課 ☎047-366-7311



受付時間変更の対象外
図書館・保育所・学校・市民センターなど、市民が利用する施設はこれまでどおりとなります。

市からのお知らせ

「文化スポーツ創造のまち・まつど」推進方針(案)パブリックコメント(意見募集)手続きを実施します 市HP



市ホームページ

文化スポーツ政策課 ☎047-712-1593

公表日:7月1日(水)

公表方法:市HPへの掲載、文化スポーツ政策課・行政資料センター・各支所・市立図書館全館・まつど市民活動サポートセンター・文化ホール・市民会館・運動公園・各体育館(小金原・常盤平・柿ノ木台公園)での閲覧

意見の提出期間と方法:7月30日(水)(必着)までに、書面に住所・氏名・表題を記入して、持参(各支所可)または郵送・FAX・Eメール・市HP専用フォームのいずれかで、〒271-8588松戸市役所 文化スポーツ政策課 FAX)047-711-6387、mcbunkasports@city.matsudo.chiba.jpへ
※意見に対する個別回答は行いません。

松戸市新型インフルエンザ等対策行動計画(改定案)パブリックコメント(意見募集)手続き実施結果を公表しました 市HP



市ホームページ

健康医療政策課 ☎047-704-0055

公表日:7月1日(水)

公表内容:寄せられた意見の概要、意見に対する市の考え方、計画書案

公表方法:市HPへの掲載、健康医療政策課・行政資料センター・各支所・市立図書館全館・まつど市民活動サポートセンターでの閲覧

国民健康保険の資格確認書(オレンジ色)および限度額適用認定証の有効期限は7月31日(金)です

国民健康保険コールセンター ☎047-712-0141

従来の保険証は令和6年12月2日以降、新たに発行されなくなりました。現在は、マイナンバーカードの保険証利用(マイナ保険証)を基本とする仕組みに移行しています。マイナ保険証をお持ちでない人には、令和8年8月から有効の「資格確認書(水色)」を7月中に郵送します。

期限切れの資格確認書は、国保年金課または各支所に返却するか、はさみなどで細かく裁断してから破棄してください。

医療費が高額になる場合はマイナ保険証をご利用ください

マイナ保険証を利用すれば、事前の手続きなく、医療機関の窓口支払い額が自己負担限度額までになります。

従来の限度額適用認定証が必要な場合は再度申請が必要です 市HP

受付開始日:7月7日(火)

受付窓口:国保年金課給付窓口(市役所本館1階)

対象:世帯主(社会保険などに加入している世帯主を含む)と国保加入者全員分の所得申告が済んでいて、申請日時点で国民健康保険料に未納がない世帯



市ホームページ

後期高齢者医療資格確認書(青色)の有効期限は7月31日(金)です

国民健康保険コールセンター ☎047-712-0141

千葉県後期高齢者医療広域連合コールセンター ☎0570-023-053

新しい「後期高齢者医療資格確認書(薄茶色)」、「資格情報のお知らせ」および保険料の通知書を7月中旬に発送します。

85歳以上の人および84歳以下でマイナ保険証での受診が困難またはマイナ保険証を普段から使用していない人などには「資格確認書」が、84歳以下でマイナ保険証を普段から使用している人には「資格情報のお知らせ」が届きます。詳細は同連合ホームページをご覧ください。

※資格確認書は特定記録郵便で発送し、有効期間は令和8年8月1日～令和9年7月31日です。



同連合ホームページ

保険料の納付方法

特別徴収(年金からの天引き)・普通徴収(納付書または口座振替)があります。詳細は保険料の通知書をご覧ください。

令和8年度も通年で補助を実施

フリースクール等利用児童生徒支援補助金 要申込 市HP



市ホームページ

児童生徒課 ☎047-366-7461

不登校などによりフリースクールなどを利用する児童・生徒の通いの場や多様な学習の機会を確保するために、フリースクール利用料金の一部を補助します。利用者申請は年度ごとに必要です。

※申請方法や実績報告などの詳細は市HPをご覧ください。

支援期間:令和8年4月～令和9年3月利用分

支援内容:月額利用料金の3分の1(上限1万円、入学金・施設費などを除く)

対象:市内在住・在学中でフリースクールなどを利用する小・中学生の保護者

令和8年度分

国民年金保険料の免除申請を受け付けます 市HP



市ホームページ



同機構ホームページ

国保年金課国民年金班 ☎047-366-7352

申請後は日本年金機構で審査・決定を行い、結果通知が送付されます。マイナポータルを利用した電子申請でも手続きができます。詳細は同機構ホームページをご覧ください。

免除対象期間:7月～令和9年6月(申請日から過去2年1カ月分申請可)

申請受付窓口:同課同班(市役所新館3階)、各支所、松戸年金事務所

対象:20歳～59歳の国民年金加入者で、申請者本人・配偶者・世帯主の前年の所得が下表の金額以下または失業により保険料を納めることが困難な人 持ち物:年金手帳などの基礎年金番号が分かるもの、本人確認書類
※申請者・配偶者・世帯主の離職日が令和6年12月31日以降の場合は、雇用保険被保険者離職票、雇用保険受給資格者証などの退職の事実がわかる公的機関が発行した書類が必要な場合があります。

免除対象となる所得の目安

扶養人数		全額免除	4分の3免除	半額免除	4分の1免除
2人(例:配偶者・子)	所得	137万円	164万円	204万円	244万円
1人(例:配偶者)	所得	102万円	126万円	166万円	206万円
扶養なし	所得	67万円	88万円	128万円	168万円

※本人だけでなく、配偶者や世帯主も免除基準に該当している必要があります。
※一部免除の審査は社会保険料控除額などを加味して計算を行うため、表と金額が異なる場合があります。詳細は市HPをご覧ください。

7月10日(金)～19日(日)は夏の交通安全運動期間

ヘルメット 命のお守り 忘れずに

市民安全課 ☎047-366-7341

松戸警察署 ☎047-369-0110、松戸東警察署 ☎047-349-0110

夏休みを迎えるこの時期は、行楽客などによる交通量・交通流の変化や、暑さによる集中力の低下などから、重大交通事故の発生が懸念されます。一人ひとりが交通ルールを遵守し、正しい交通マナーを実践して、交通事故を未然に防ぎましょう。

重点目標

- 自転車のヘルメット着用促進と交通ルールの理解・遵守の徹底
- 飲酒運転の根絶～飲酒運転ゼロを目指して～
- 歩行者の安全確保と安全運転の励行

各地区で町会・自治会長の皆さんと市長が懇談

地区意見交換会を開催

日時	地区	会場	傍聴申し込み締め切り日
① 7/28(水)10:00～	明第2東	明市民センター	7/21(水)
② 7/28(水)13:30～	明第2西	古ヶ崎市民センター	
③ 8/ 4(水)10:00～	小金原	小金原市民センター	7/28(水)
④ 8/ 4(水)13:30～	馬橋西	馬橋市民センター	
⑤ 8/ 6(木)13:30～	明第一	稔台市民センター	7/30(木)

※この他の10地区は、10月～11月に開催予定。

傍聴を希望する人は、各締め切り日までに電話で①②⑤市民自治課 ☎047-366-7318 ③小金原支所 ☎047-344-4151 ④新松戸支所 ☎047-343-5111へ

夏はハチの巣に 用心してください 市HP

☎ すぐやる課 ☎047-366-7302
✉ mcsuguyaru@city.matsudo.chiba.jp



気温が高くなる7月以降はハチの数が増え、巣も次第に大きくなります。ハチは軒下・窓枠・換気扇フードの中、生垣・草むらの中などの雨風がしのげる場所であれば、どこにでも巣を作ります。

働きバチがいない初期の巣は、各家庭でも市販のハチ用殺虫剤で簡単に駆除できますが、駆除が難しいと思ったときや、複数のハチが飛び回るようになってしまったときなどは、無理に駆除しようとせず、同課までご相談ください。

- ※巣の場所によっては、同課で駆除ができないことがあります。
- ※駆除には所有者または居住者などの立ち会いが必要です。
- ※ハチの巣の駆除依頼が多くなる夏の時期は、同課への電話がつながりにくくなる場合があります。問い合わせはEメールまたは市公式LINEでも受け付けていますのでご利用ください。

ミツバチの分蜂 【危険度レベル:★】

女王バチを中心に、巣を作る場所を探す間に大量のミツバチが止まっている状態です。この状態では刺激しなければ大変おとなしく、1~2週間程度で移動するので様子を見てください。

アシナガバチ 【危険度レベル:★★】

円すい形・平たい丸形で巣の周りにハチがたくさんついているのが特徴です。

スズメバチ 【危険度レベル:★★★】

しま模様に入った球状の巣を作ります。



松戸市公式LINEから、 道路の不具合や不法投棄などを 通報できます 市HP

市公式LINEを友だち追加し、基本情報の登録を行うと、スマートフォンなどから写真や位置情報を添付して市に通報することができます。☎道路、公園、下水道、河川、不法投棄、その他 ※通報の内容によっては、市では対応できない場合があります。☎ 広報広聴課 ☎366-7320



松戸都市計画下水道の 変更案の概要縦覧と 公聴会の開催

縦覧期間 7/1(水)~15(水)
縦覧場所 下水道整備課 ☎ 松戸市第1号・3号・5号公共下水道の変更
公聴会日時 8/27(木)10時30分
※公述申出がない場合は中止
公聴会会場 常盤平市民センター別館
公述人の資格 市内在住(法人可)
公述の申出方法 7/15(水)(消印有効)までに、意見の要旨を添えた公述申出書を直接または郵送で〒271-8588松戸市役所 下水道整備課へ ☎同課 ☎366-7361

葛飾納涼花火大会実施に伴い、 7/28(火)は江戸川河川敷の 一部が立入禁止になります

松戸側河川敷での花火の観覧はできませんのでご注意ください。☎詳細は葛飾区ホームページで ☎7/28(火)8時~22時
立入禁止場所 江戸川ラインゴルフ松戸コース、堤防上通路(サイクリングロード) ☎葛飾区観光課 ☎03-3838-5558



7月は“社会を明るくする運動” 強調月間

犯罪や非行をした人の立ち直りや犯罪防止への理解を深め、明るい地域社会を築くための全国的な運動です。安全・安心な社会を実現しましょう ☎同運動松戸地区推進委員会事務局(福祉政策課地域福祉担当室内) ☎366-3019

借金の返済で悩んでいる人へ

解決のための助言を行い、必要に応じ法律専門家を紹介します(相談無料・秘密厳守) ☎受付時間 平日 8時30分~12時、13時~16時30分 ☎財務省関東財務局千葉財務事務所多重債務者相談窓口 ☎043-251-7830

マンション管理組合対象 マンション再生等 合意形成支援補助金 要申込 市HP

☎ 住宅政策課 ☎047-366-7366



マンション再生などに向けた検討活動にかかる費用の一部を補助します。申請方法などの詳細は(市HP)をご覧ください。

- 申請期間:7月1日(水)~12月2日(水)
- 補助金額:交付決定日から令和9年3月11日(水)までに発生した再生等検討活動費の2分の1以内(上限30万円)
- 補助対象となる再生等検討活動
 - マンションの現状調査 ●老朽度の判定 ●建物の再生など(修繕、改修、建て替え、敷地売却、敷地分割・除却の比較)の検討 ※修繕のみは対象外。
 - 居住者の意向調査(アンケートなど) ●基本構想・事業計画の作成
- 補助要件:以下の全てに該当すること
 - 市内にある分譲マンション ●築後30年が経過している ●再生活動やその経費などについて、管理組合の集会などで決議している

松戸駅から徒歩3分の好立地で新たにスタート 「まつど地域若者サポートステーション」と 「まつどキャリアサポートデスク」は 7月21日(火)に移転します

☎ 同ステーション・同デスク ☎047-703-8301(共通、月~(土)9時30分~16時30分)

「仕事が続かない」「なにから始めればいいのかわからない」そんな悩みを一緒に考えます。広くなった新事務所で、自分らしく働くためのお手伝いをします。
移転先:ちばぎん松戸ビル8階(本町7-10)
※利用無料(予約制)。支援内容や対象などの詳細は、各ホームページをご覧ください。



令和8年度版ながいき手帳を 発行しました 市HP

高齢者とその家族向けのサービス情報をまとめて掲載した冊子です ☎配布場所 高齢者支援課、各支所、各老人福祉センター、各高齢者いきいき安心センターまたは(市HP)で ☎同課 ☎366-7346



介護職員向け研修費の一部を 助成します 市HP

対象研修 介護職員初任者研修、介護福祉士実務者研修、生活援助従事者研修 助成額 受講料・教材費の半額 ☎R9/2/26(金)(必着)までに、必要書類を直接または郵送で〒271-8588松戸市役所 介護保険課(☎366-7370)へ



【R6/4/1から】相続登記の 申請が義務化されました

不動産を相続した人は、3年以内に相続登記の申請をしてください。詳細は法務省ホームページまたはお近くの法務局へ ☎千葉地方法務局松戸支局 ☎363-6278(音声案内2)



7月上旬に介護保険料額決定 通知書兼特別徴収開始通知書 を発送します

☎65歳以上で、現在介護保険料を特別徴収(年金天引き)されている人または8月・10月から特別徴収に変更になる人 ※介護保険料の納付方法は任意で選択できません ※災害など特別な事情で保険料の納付が難しいときは、減免を受けられる場合があります ☎市介護保険事務センター保険料担当(介護保険課内) ☎366-7370

住宅リフォーム相談

☎7/11(土)10時~16時 ☎常盤平市民センター ☎松戸住宅リフォーム相談員協議会 ☎365-5252

放置等LPガス容器撲滅運動

転倒・漏えいなどの災害事故や犯罪を防止するため、運動期間中は屋外に放置されたり家庭で不要になったLPガス容器を無料で回収します ※カセットボンベやキャンプ用のOD缶などは対象外 ☎7/1(水)~8/31(月)の平日10時~16時 ☎(公社)千葉県LPガス協会 ☎0120-122-128

※松戸市の市外局番047を省略しています。

募集しています

市長と一緒に松戸の未来を考える

タウンミーティング参加者募集 市HP

松戸隆政市長と、身近な松戸市の課題や未来について建設的な対話を行う「タウンミーティング」の参加者を募集します。

日時:7月27日(月)18時～19時30分

会場:松戸ビルディング20階会議室

対象:市内在住・在勤・在学の18歳以上

定員:10人(抽選)

■7月15日(水)までに、市HP掲載の松戸市オンライン申請システムまたは電話で広報広聴課☎047-366-7320へ

※抽選結果は7月21日(火)以降に応募者全員にお知らせします。

※参加に配慮が必要な場合は電話で同課へご相談ください。



市ホームページ

お手軽収穫体験

秋採りえだまめ農園オーナー募集

☎農政課☎047-366-7328

栽培を農園主にお任せして、えだまめのふくらみ具合を確かめながら収穫体験ができます。

新鮮なえだまめを収穫して味わってみませんか。

収穫時期:9月上旬～10月中旬ごろ(天候などにより変更の場合あり)

農園:①谷口農園(平賀)②根本農園(幸田)③須藤農園(幸田)

募集区画数(抽選):①50区画②30区画③60区画

費用:1区画(約10m)3,300円

※1世帯1区画のみ。

■7月17日(金)(必着)までに、はがきに農園名・住所・氏名(ふりがな)・日中連絡のとれる電話番号を記入して、〒271-8588松戸市役所 松戸市都市農業振興協議会(農政課内)えだまめ係へ

※8月中旬までに案内書を送付します。



小・中学生対象

男女共同参画社会づくりを目指す ポスター作品を募集 市HP

☎男女共同参画課☎047-364-8783

応募作品は「ゆうまつどフェスタ2026」の開催期間に合わせて、ゆうまつどで約1カ月間展示します。 ※参加賞あり。

ポスター規格:A4サイズから四つ切りサイズまでの用紙(1人1点まで、画材自由)

対象:市内在住・在学の小・中学生

■9月29日(火)(消印有効)までに、直接または郵送で〒271-0091松戸市本町14-10 松戸市男女共同参画センターへ

※毎月月末日は休館日です。持参される場合はご注意ください。



昨年の展示



市ホームページ

10月3日(土)・4日(日)開催決定!

松戸まつり2026 「バザール」出店者を募集



松戸まつり2025「バザール」

市内の目玉商品または市民の趣味やアイデアから生まれた作品を販売する出店者を募集します(飲食は原則一品)。

開催日時:10月3日(土)・4日(日)各11時～17時

会場:松戸中央公園

ブース規格:3.6m×2.7m

対象:市内の事業者・団体・個人(応募者多数の場合は抽選)

※7月29日(水)に松戸商工会議所で開催する説明会への出席が必須。

出店料:20,000円(1日のみ出店の場合は10,000円)

■7月16日(木)・17日(金)各13時～16時の間に、出店者の本人確認ができる書類を直接同会議所(☎047-364-3111)へ

※代理申し込み・複数申し込み不可。 ※要保険加入。 ※火気使用の場合は消火器の用意が必要。 ※調理食品を取り扱う場合は県の屋台・露店営業許可取得が必須。 ※固定店舗での食品営業許可は出店不可。

地域で育児の援助をしてみませんか

まつどファミリー・サポート・センター 提供会員を募集

☎同センター☎047-330-2941

同センターは、育児の援助をしたい人(提供会員)と育児の援助を受けたい人(利用会員)で育児を援助する会員制の組織です。同研修会を受講して、地域で助け合う育児に参加しませんか。

育児支援提供会員基礎研修会(全2回) 要申込

日時:7月14日(火)・15日(水)各9時30分～16時30分

会場:ゆうまつど **定員:**先着20人 **費用:**無料

■電話で同センター☎047-330-2941へ

人材採用にお悩みの企業向け

「採用力強化セミナー」参加企業を募集

☎(株)学情(同事業運営事務局)☎03-6775-4713

✉matsudo@gakujo.ne.jp

若者就労支援の一環として、企業向けの「採用力強化セミナー」を実施します。

「人材を採用したいが応募が来ない」「若い人材の考えが分からない」など、若手人材の採用・活用に悩みを抱えている企業の参加をお待ちしています。

日時:7月8日(水)16時～17時30分 **会場:**勤労会館

定員:先着40社程度 ※オンラインでの参加も可能。

対象:市内に本社または事業所がある企業

費用:無料

■7月6日(月)までに、申し込みフォームで



申し込みフォーム

市立保育所職員(任期付短時間勤務職員)を募集 市HP

募集職種:保育士・保育従事職員 **任期:**R8/10～R11/3 ☎S36/4/2以降に生まれた人(保育士は有資格者)

試験日:8/17(月)～23(日)の間で要相談 ■8/3(月)(消印有効)までに、郵送で ☎保育課☎366-7351 ※詳細は同課・各支所・ハローワーク松戸で配布または

市HPに掲載の受験案内書で



市ホームページ

自衛官募集

職種:①一般曹候補生②自衛官候補生 **対:**18歳以上33歳未満

受付期間:①7/1(水)～9/1(火)、9/15(火)～11/20(金)②通年 **説明会:**7/16(木)、8/20(木)、9/10(木)、10/15(木)、11/26(木)、12/10(木)、R9/1/14(木)、2/18(木)、3/18(木)各9時～12時にハローワーク松戸で ☎自衛隊千葉地方協力本部市川募集案内所☎047-332-3751

わが家の犬・猫写真コンクール作品募集

優秀作品は9月に開催する動物愛護週間イベント会場などに展示し、表彰を行います **対:**県内在住で、応募者本人が飼育している犬または猫の写真 **応募枚数:**L判写真3枚まで ■8/15(土)(消印有効)までに、全ての写真の裏に住所・氏名・電話番号を記入の上、しつけなどの適正飼育についてのコメント(400字詰め原稿用紙1枚以内)を同封して、〒260-0001千葉市

中央区都町6-2-15 (公財)千葉県動物保護管理協会(☎043-214-7814)へ

令和8年度全国水生生物調査参加者を募集

カゲロウやサワガニなど、川にすんでいる生き物を指標に水のきれいさを調査します。詳細は県ホームページで ☎県環境研究センター企画情報室 ☎0436-24-5309



県ホームページ

※松戸市の市外局番047を省略しています。

凡例 日=日時 会=会場 内=内容 講=講師 対=対象 定=定員 持=持ち物 費=費用(記載のないものは無料) 申=申し込み先 問=問い合わせ先 市HP=市ホームページ(記事の詳細をご覧ください) オンライン=松戸市オンライン申請システムでの申し込み マイル=まつど健康マイレージ付与

催し・講座・講演会

夏の青少年教室 要申込 市HP

☎ 社会教育課(青少年会館)
☎ 047-342-9930

会場:①新松戸市民センター、新松戸中央公園②戸定邸、戸定歴史館、市民会館③～⑥青少年会館
費用:無料
☎ 各講座の締め切り日(必着)までに、(市HP)掲載の松戸市オンライン申請システムで



市ホームページ

教室名	日時	講師	対象	定員(抽選)	締め切り日
①自由研究にバッチリ! セミの羽化を観察しよう	7/30(木) [雨天時7/31(金)に順延]	18:15~19:45	小泉伸夫氏	小学生とその保護者	14組 7/9(木)
②学んで、つくって、親子で味わう明治のひととき ～徳川アイスをつくろう!～	7/28(火) 8/25(火)	各9:45~12:30	調理師専門学校講師・ 田島加寿央氏	小学生とその保護者	各20組 7/12(日) 8/9(日)
③音で旅する沖縄! みんなで沖縄三線を奏しよう! [各全4回]	7/30(木)~8/2(日) 8/20(木)~8/23(日)	各10:00~11:30	沖縄三線唄者・宮里英克氏	小学4年~中学生	各10人 7/16(木) 7/30(木)
④夏のレザークラフト体験 ～レザーでお財布を作ってみよう!～	8/12(水)	11:00~12:00、 13:30~14:30、 15:15~16:15	ももはら靴工房・ 桃原佐和氏	小学3年~5年生	各10人 7/23(木)
⑤カラフルレジンで☆オリジナルアイテムをつくろう!	8/21(金) 8/28(金)	各10:00~11:30、 13:00~14:30	レジン講師・早見雅美氏	小学2年~6年生	各30人 8/2(日)
⑥ふわっと楽しい! つまみ細工で作るお花と蝶々	8/22(土)	お花 13:00~14:30 蝶々 15:30~17:00	つまみかんざし彩野・ 藤井彩野氏	小学3年~6年生	各20人 8/6(木)

夏休み親子消費者教室 要申込 オンライン

☎ 消費生活課☎ 047-366-7329



テーマ	日程	講師
①「プチプチ®」でリサイクルを学ぼう	8/3(月)	川上産業(株)スタッフ
②おこづかいから学ぶお金の話 ～おこづかい帳のつけ方、貯金箱づくり～	8/4(火)	金融経済教育推進機構 (J-FLEC)
③冷熱実験・マイナス162℃の不思議な 世界を体験してみよう!	8/7(金)	京葉ガス(株)スタッフ

時間:各10時~12時 **会場:**①③ゆうまつど②勤労会館
定員:①20組②25組③30組(いずれも抽選、1組3人まで)
対象:市内在住の小学3年~6年生とその保護者(保護者1人に対して子ども2人まで参加可)

持ち物:①家庭にあるプチプチ®(気泡緩衝材) ※お持ちの場合。②③筆記用具

費用:①子ども1人につき200円②③無料

※一時保育あり(生後6カ月~小学2年生、各先着3人、当選後に要申込)。

☎ 7月10日(金)[必着]までに、(オンライン)または往復はがきに希望教室名(複数申し込み可)・住所・電話番号・保護者と子どもの氏名(ふりがな)・子どもの年齢・学年を記入して、〒271-8588 松戸市役所 消費生活課「夏休み親子消費者教室係」へ

※抽選結果は7月16日(休)以降に通知します。

※定員に満たない場合は、7月22日(休)から電話で受け付け。

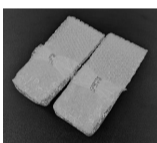

プチプチ®で作るスリッパ



オンライン申請システム

清掃施設見学

夏休み親子ごみツアー 要申込 市HP

☎ 環境政策課☎ 047-366-7089

日時:8月①5日(休)②17日(月)各9時市役所地下玄関集合、12時15分散
見学施設:①日暮・和名ヶ谷各クリーンセンター②和名ヶ谷クリーンセンター、リサイクルセンター **対象:**市内在住の小学3年生以上とその保護者 **定員:**各先着20人 **費用:**無料

☎ 7月15日(休)までに、Eメールに希望日・住所・電話番号・保護者と子どもの氏名・子どもの学校・学年を記載して、環境政策課☎ mckankyou@city.matsudo.chiba.jp へ



市ホームページ

車いすや義肢・義足を体験

夏休み一日赤十字体験 要申込 オンライン

☎ 日本赤十字社千葉県支部松戸市地区事務局
(福祉政策課地域福祉担当室内)☎ 047-366-3019

日時:8月2日(日)9時30分~12時30分(9時15分受付開始)
会場:市民会館 **対象:**小学4年~中学1年生とその保護者
定員:先着30人

持ち物:汚れてもいいタオル ※義指体験時に汚れるため。

費用:無料

☎ (オンライン)で



オンライン申請システム



Japanese Red Cross Society
日本赤十字
公式キャラクター
ハートラちゃん

子どもの未来応援講演会

自分は自分で大丈夫~こどもが安心して過ごせる関わりとは~ 要申込 市HP

子どもたちを取り巻く現状を知り、子どもたちが将来に夢や希望を持って成長していくために周りの大人ができることを一緒に考えてみませんか。

日時:7月26日(日)14時~15時30分

会場:市民会館

※後日オンラインで限定配信あり。

対象:市内在住

講師:(一社)Everybeing 児童精神科医・小澤いづき氏

費用:無料

※一時預かりあり(6カ月~小学2年生、先着10人程度、7月13日(月)までに要申し込み)。

☎ 7月21日(火)までに、(市HP)掲載の松戸市オンライン申請システムまたは電話、FAXで子ども未来応援課☎ 047-366-7347、(FAX)047-703-1005へ



小澤いづき氏



市ホームページ

青少年健全育成講演会

子どもを育てる言葉の力 ~心に届くペップトーク~

☎ 子ども居場所課少年センター☎ 047-366-7464

子どもたちの心に届く言葉とは何か。スポーツ現場や地域活動でも実践されている、相手を勇気づけるコミュニケーション手法「ペップトーク」をもとに、自己肯定感を育み、前向きな行動につながる声かけや関わり方について学びます。

日時:7月11日(土)13時30分~15時30分(13時開場) **会場:**市民会館

講師:ビューティフルマナー(株)岸田輝美氏 **費用:**無料

※一時預かりあり(6カ月~小学2年生、先着5人、7月6日(月)までに要申し込み)。



岸田輝美氏

夏休みこどもボランティア体験 要申込

☎ (社福)松戸市社会福祉協議会ボランティアセンター
☎ 047-362-5963

日時:①7月27日(月)9時30分~16時②8月26日(水)10時~15時

会場:①第2喜楽家(小金原3-7-15)②介護老人保健施設シルバーケア常盤平(五香西5-28)

内容:①「Caféきらく」大人のためのくつろぎカフェ~子どもだけで障がい者施設のカフェを運営しよう~②高齢者施設でハンドセラピー

対象:市内在住・在学の①小学4年生~18歳②小学1年生~18歳

定員:各先着10人 **費用:**無料

☎ ①7月17日(金)②8月19日(水)までに、申し込みフォームで



申し込みフォーム

催し・講座・講演会

なつやすみしぜんはっけん!

ドンちゃん・グリちゃんの自然展2026 市HP



市ホームページ

同21世紀の森と広場管理事務所 ☎047-345-8900

同公園で暮らす生き物を学べる展示やオリエンテーリング、いきもの観察会などのイベントを行います。夏休みに公園の自然にふれてみませんか。

日時:7月18日(土)~8月30日(日)各9時~16時
休館日:月曜(祝・休日の場合は開館し、翌平日休館)

会場:同公園パークセンター

入園料:無料



ワークショップで作った「押し葉のランプシェード」

夏季期間は開園・開館時間を延長します

●21世紀の森と広場

7月21日(火)~8月20日(木):各7時~18時30分

8月21日(金)~31日(月):各7時~17時

●パークセンター

7月22日(水)~8月20日(木):各9時~18時



21世紀の森と広場シンボルキャラクター・ドンちゃん・グリちゃん

体育館・運動公園の催し 各0マイル

常盤平体育館

教室名	日程	時間	対象	費用
初めてのフラ	7月の(木)	11:30~12:20	16歳以上	1回700円
ヨガ&ストレッチ	7/3(金)・17(金)・24(金)・31(金)	9:05~ 9:55		
骨盤ヨガ		10:00~10:50		
ハワイアンフラ	7月の(土)	11:10~12:00		
生活筋力向上スロートレーニング	7/5(日)・12(日)・19(日)			
パワーヨガ	7/6(月)・13(月)・20(祝)			

☎直接会場で ☎同館 ☎047-386-0111

柿ノ木台公園体育館

教室名	日程	時間	対象	費用
ハワイアンフラ	7/6(月)・13(月)・20(祝)	12:05~12:55	16歳以上	1回700円
キッズ・親子フラ	7/14(火)・21(火)・28(火)	18:00~18:50	4歳~小学生	1回800円、親子1,000円

☎直接会場で ☎同館 ☎047-331-1131

運動公園プール

教室名	日程	時間	対象	費用
アクアビクス	7/21(火)、8/4(火)・18(火)	11:15~11:55	高校生以上	1回700円

定員:先着20人 ☎電話で同公園 ☎047-363-9241へ

八柱霊園七夕まつり



同霊園ホームページ

同(公財)東京都公園協会八柱霊園管理事務所 ☎047-387-2181

子どもから大人まで楽しめる催しが盛りだくさん!

心弾む夏のひとときをお楽しみください。

※詳細は同霊園ホームページをご覧ください。

日時:7月5日(日)9時30分~12時(雨天中止)

会場:八柱霊園正門前広場

内容:七夕飾り、七夕おはなし会(未就学児向け)、シャボン玉づくり、水遊び、ミニ縁日、消防署による水消火器体験、七夕コンサート

費用:無料



七夕まつりワークショップ

中心市街地活性化エリアマネジメントにぎわい創出事業



同会議公式X

七夕とホタルのタペ in 春雨橋親水広場

同松戸まちづくり会議・上條 ☎090-4366-7421

文化芸術創造課 ☎047-367-7814

日本の夏の風物詩である七夕飾りとホタルを観賞する、大人と子どもと一緒に楽しめるイベントです。詳細は同会議公式Xをご覧ください。

日時:7月4日(土)・5日(日)各15時~21時(観賞時間は日没後~21時)(小雨決行、荒天中止)

会場:同広場 **内容:**ホタルの観賞、七夕飾り、キッチンカー、大道芸など **入場料:**無料

※同広場内でのフラッシュ撮影、虫除けスプレー、光るおもちゃの使用はご遠慮ください。

※同日、松戸神社境内でもホタルの展示(18時~21時)などを行います。



昨年の様子

JAとうかつ中央や農業団体による野菜販売

市役所マルシェ

同農政課 ☎047-366-7328

松戸産ブランド農産物をはじめ、新鮮で旬な野菜を販売します。

日時:7月①3日(金)②14日(火)③29日(水)

④8月10日(月)各10時~15時

会場:市役所1階連絡通路

販売者:①JAとうかつ中央②うまいものつくろう会

③松戸市農業青少年クラブ④松戸市農事研究会大橋支部

※マイバッグの持参にご協力をお願いします。



野菜販売の様子

手賀沼自由研究

手賀沼水質調査体験と船上見学会 要申込 市HP

同環境保全課 ☎047-366-7337

大津川流域の水質調査を体験し、手賀沼の遊覧船に乗船できます。

日時:7月25日(土)8時50分 京成松戸線八柱駅北口集合(バス乗車)、17時15分頃解散(小雨決行、荒天中止)

対象:市内在住(小学生以下は要保護者同伴)

定員:28人(抽選) **費用:**無料

☎7月8日(火)までに、(市HP)掲載の松戸市オンライン申請システムで



手賀沼の遊覧船



市ホームページ

手賀沼流域フォーラム

手賀沼モグリウムワークショップ ~手賀沼によみがえれ! ガシャモク~ 要申込

同フォーラム実行委員会事務局・竹内 ☎090-3907-8355

かつて水草の宝庫だった手賀沼の生きもの豊かな水辺環境を流域全体に取り戻すため、モグリウム(沈水植物を栽培する水槽)で水草のガシャモク(手賀沼由来)を育て、生きものたちのにぎわいを創り出します。

夏休みの自由研究として取り組んでみませんか。

日時:7月18日(土)9時30分~11時30分

会場:手賀沼親水広場 水の館3階研修室

講師:県立中央博物館上席研究員・林紀男氏

対象:小学3年生~中学生とその保護者 **定員:**16組(抽選)

☎7月10日(金)12時までに、申し込みフォームで

※抽選後、結果を応募者全員にメールで連絡します。



モグリウム



申し込みフォーム

凡例 日=日時 会=会場 内=内容 講=講師 対=対象 定=定員 持=持ち物 費=費用(記載のないものは無料) 申=申し込み先 問=問い合わせ先 (市HP)=市ホームページ(記事の詳細をご覧ください) (オンライン)=松戸市オンライン申請システムでの申し込み ●マイル=まつど健康マイレージ付与

催し・講座・講演会

令和8年度

親子de救命講習会 要申込 市HP



市ホームページ

この夏休みに親子で応急手当を覚えてみませんか。講習修了後に「救命入門コース」の修了証を交付します。

日時:①7月22日(水)10時～11時30分、7月23日(木)14時～15時30分

②7月22日(水)14時～15時30分、7月23日(木)10時～11時30分

会場:中央消防署3階会議室

対象:市内在住・在勤・在学の①小学1年～3年生(要保護者同伴)②小学4年～6年生(子どもだけの参加も可)

定員:各先着①20人②25人

申電話で救急課☎047-363-1145へ



救命講習会

食を楽しみながら食育を学ぶ

松戸食育まつり2026夏

要申込 市HP

問健康医療政策課☎047-366-7771



親子でつくるサンドイッチ教室

令和8年度の松戸食育まつりは夏・秋の2部構成。第1弾は「サンドイッチ教室」です。食に関するイベントを通じて、正しい食習慣を身につけましょう。

※第2弾は11月開催予定。

日時:7月26日(日)10時30分～11時30分、12時30分～13時30分、14時30分～15時30分 ※いずれか1回のみ。

会場:中央保健福祉センター **内容:**親子でつくるサンドイッチ教室(山崎製パン(株)協力) ※食育に関するパネル展示やレシピー配布あり。 **定員:**各40組(抽選) **費用:**無料

申7月15日(水)までに、**(市HP)**掲載の松戸市オンライン申請システムで



市ホームページ

栄養相談会

回7/3(金)10時～12時 **会**市民交流会館文化施設 **内**夏バテ予防、熱中症対策など **講**先着4人 **対**電話で同会館☎349-6530へ

ふれあい教室 「朗読をきくかい」

回7/8(水)10時～11時30分 **会**ふれあい22 **内**松戸朗読奉仕会会員による短編・エッセイなどの朗読 **講**障害者手帳を持っている人など **対**障害者福祉センター☎383-7111

子ども向けプログラミング教室「コーダー道場まつど」

回7/12(日)13時30分～16時 **会**松戸観光案内所 **内**マウス操作ができる小学生(要保護者同伴) **講**先着8人 **持**ノートパソコン(貸し出しあり) **申**同道場ホームページで **問**文化芸術創造課☎367-7814



同道場ホームページ

実践型経営塾 (ビジまどNEXT)(全8回)

回7/14(水)・28(水)、8/18(水)、9/1(水)・15(水)・29(水)、10/13(水)、11/4(水)各14時～16時 **会**松戸商工会議所会館 **内**座学とワークで経営を体系的に学ぶ **講**中小企業診断士 **対**3年以上事業を継続している市内中小企業経営者など **申**松戸ビジネスサポートセンターホームページで **問**同センター☎710-3530



同センターホームページ

ひったくり防止自転車かごカバーや自転車盗・空き巣対策グッズの配布

カバーを取り付ける自転車でお越しください(その場で取り付け、1人1個) **回**7/15(水)10時～10時30分 **会**新堀公園(上本郷3-4221)、北丘第二公園(五香7-52-1) **対**各先着100人 **問**市民安全課☎366-7285

【オンライン】 離婚前後の親支援講座「離婚前にやるべきこと～一緒に考えてみませんか～」市HP

回7/16(木)10時～12時 ※ゆうまつどでも参加可(一時預かりあり) **内**ひとり親または子どもがいる離婚検討中の人 **講**先着20人 **対**子ども未来応援課☎366-7347



市ホームページ

シティー・ミニコンサート ～夏の日の木洩れ陽～音楽と過ごす贅沢な時間をあなたに

回7/22(水)12時15分～12時45分(11時45分開場) **会**市民劇場 ※駐車場はありません **曲**浜辺の歌(成田為三)、ユー・レイズ・ミー・アップ(ラヴランド)他 **演奏者**宗形彩(オカリナ・フルート)、篠原栄子(ピアノ) **対**先着300人 **申**当日会場で **問**社会教育課☎703-7726 ※一時預かりあり(6カ月～未就学児、先着3人、7/15(水)までに要問い合わせ)

語学サロン 文化×言葉 (①英語②中国語)

回7/25(土)①10時30分～12時②13時～14時30分 **会**文化ホール **内**ネイティブスピーカーとの会話 **定**①15人②10人(いずれも抽選) **費**各500円 **申**7/15(水)までに、申し込みフォームで **問**(公財)松戸市国際交流協会☎711-9511



申し込みフォーム

MIEA世界めぐり ～中国切り絵体験講座～

回7/29(水)10時30分～12時 **会**勤労会館 **内**まつど国際文化大使・金春花氏 **対**小学5年生以上 **講**先着20人 **費**500円 **申**7/17(金)までに、申し込みフォームで **問**(公財)松戸市国際交流協会☎711-9511



申し込みフォーム

消防団夏季特別技術研修会

各分団がポンプ車・小型ポンプの操作技術を披露します **回**7/18(土)8時から **会**消防訓練センター **問**消防総務課☎363-1116

まつど創業塾～創業の夢を応援します～(全10回)

実践的なカリキュラムで創業をサポートします **回**8/22(土)・29(土)、9/5(土)・12(土)・19(土)各①10時～12時30分②13時30分～16時(9/19(土)のみ②17時まで) **会**松戸商工会議所会館 **内**マーケティング、財務・AI活用など **講**各回40人(選考あり) **費**16,000円 **申**8/7(金)までに、同会議所ホームページで **問**同会議所☎364-3111 ※6回以上受講し、市から証明書の交付を受けると、各種支援措置を受けることができます



同会議所ホームページ



会議開催のお知らせ

江戸川・ふれあい松戸川 かわまちづくり協議会

回7/7(水)10時から **会**松戸ビルヂング20階 **内**傍聴定員先着5人(当日9時45分から会場前で受け付け) **問**河川清流課☎366-7359

教育委員会会議

回7/8(木)10時から **会**京葉ガスF松戸ビル5階会議室(傍聴は当日9時30分から会場前で受け付け) **問**教育総務課☎366-7455

入札監視委員会

回7/8(水)14時から **会**市役所新館5階市民サロン **内**傍聴定員先着5人(当日13時30分～13時50分の間に会場前で受け付け) **問**契約課☎366-1151

農業委員会総会

回7/9(木)15時から **会**市役所新館7階大会議室 **内**傍聴定員先着5人(当日14時40分～14時55分の間に会場前で受け付け) **問**農業委員会事務局☎366-7387

住生活基本計画懇談会

回7/13(月)10時から **会**市役所新館7階大会議室 **内**傍聴定員先着10人(当日9時30分～9時45分の間に会場前で受け付け) **問**住宅政策課☎366-7366

社会教育委員会議

回7/16(木)18時から **会**京葉ガスF松戸ビル5階会議室 **内**傍聴定員先着5人(当日17時30分～17時50分の間に会場前で受け付け) **問**社会教育課☎703-7726

【オンライン開催】 子ども・子育て会議

回7/16(木)18時30分から **会**市役所議会議棟3階特別委員会室 **内**傍聴定員先着10人(当日18時15分から会場前で受け付け) **持**イヤホン **問**子ども政策課☎704-4007

文化財審議会

回7/17(金)14時から **会**京葉ガスF松戸ビル5階会議室 **内**傍聴定員先着5人(当日13時30分～13時50分の間に会場前で受け付け) **問**文化財保存活用課☎382-5570

地域ケア会議

回7/23(木)9時30分～11時30分 **会**市役所新館7階大会議室 **内**傍聴定員先着5人(当日9時15分から会場前で受け付け) **問**地域包括ケア推進課☎366-7343

虐待防止連携推進会議

回8/4(水)10時～12時 **会**市役所新館7階大会議室 **内**傍聴定員先着5人(当日9時45分から会場前で受け付け) **問**地域包括ケア推進課☎366-7343

※松戸市の市外局番047を省略しています。

凡例 **回**=日時 **会**=会場 **内**=内容 **講**=講師 **対**=対象 **定**=定員 **持**=持ち物 **費**=費用(記載のないものは無料) **申**=申し込み先 **問**=問い合わせ先 **(市HP)**=市ホームページ(記事の詳細をご覧ください) **(オンライン)**=松戸市オンライン申請システムでの申し込み **(マイル)**=まつど健康マイレージ付与

健康ファイル

75歳以上の人は「後期高齢者健康診査」を市内医療機関で受けられます

要申込 ⑤マイル

国民健康保険コールセンター ☎047-712-0141

後期高齢者医療制度に加入している人は、年に1度「後期高齢者健康診査」を無料で受けられます。持病や生活習慣病の重症化予防だけでなく、加齢により心身が衰えた状態「フレイル」のチェックができます。まずは、かかりつけ医にご相談ください。
受診期間: 令和9年3月31日(水)まで
持ち物: 加入保険の分かるもの(資格確認書、マイナ保険証など)、受診券(黄色)
受診券に同封の「松戸市のけんしんガイド」に記載された市内委託医療機関へ

蚊に注意! 個人でできるデング熱・ジカ熱対策

健康医療政策課 ☎047-704-0055

デング熱・ジカ熱などを媒介するヒトスジシマカの活動が始まっています。長袖・長ズボンを着用し、虫除けスプレーを使用するなど、蚊に刺されないようにしましょう。蚊の幼虫は、小さな水たまり(古いタイヤ、植木鉢の皿、屋外に放置された空き瓶やペットボトル、子どものおもちゃなど)に発生します。身の回りを確認し、蚊の発生源を作らないように注意しましょう。



総合医療センター

健康教室 ⑤マイル

同センター栄養管理室 ☎047-712-2511(内線1091)

日時: 7月①2日(水)②13日(月)③21日(火)④28日(火)各13時30分~14時30分(13時15分開場)
会場: 同センター2階大会議室 **内容:** ①誰もが気になる骨・骨粗鬆症の話/骨粗鬆症と食事の関係 ②骨活~強い骨で老後を守ろう~

③転ばないためのバランスについて ④骨と薬の話/骨粗鬆症と口のケア **講師:** 同センター①整形外科医師/管理栄養士②看護師③理学療法士④薬剤師/歯科医師・歯科衛生士
費用: 無料 ※駐車料金割引対象外。
当日会場

親子で楽しむクッキング教室

朝ごはんを食べよう~料理を自分で作ってみよう~ 要申込 オンライン

健康推進課 ☎047-366-7481

日時: ①7月29日(水)・31日(金)②7月27日(月)、8月3日(月)③7月30日(木)、8月5日(水)各10時~13時(9時30分から受け付け) **会場:** ①中央②小金③常盤平各保健福祉センター **対象:** 小学3年~6年生とその保護者
定員: 各先着10組程度
持ち物(1人ずつ): エプロン、三角巾、布巾2枚、手拭きタオル、マスク、筆記用具、飲み物
費用: 1人400円(現金のみ)
 ※お釣りが無いようお願いします。
オンラインで



市内16薬局で開催! 糖尿病のリスクを無料でチェックしませんか? 市HP

健康推進課 ☎047-366-7481

糖尿病は、初期にはほとんど自覚症状がないため、気づかないうちに進行し重症化することがあります。
 HbA1cは、過去1~2カ月の血糖の状態がわかる値です。糖尿病予防のために、自身の値をチェックしましょう。
実施強化日: 7月10日(金) ※無料チェックは通年で実施。
 ※実施時間帯は薬局により異なります。
対象: 令和8年4月以降、健診を受けていない35歳以上
 ※抗血栓薬や糖尿病薬を服用中の人は対象外です。
 ※実施薬局と定員については、右表をご覧ください。
持ち物: 健康保険証などの本人確認書類



市ホームページ

実施薬局	住所	電話番号	定員
薬局マツモトキヨシ 松戸西口駅前店	本町18-6	047-312-5155	3人
ウエルシア薬局 松戸高塚店	高塚新田232	047-312-7775	3人
ヤックスドラッグ 二十世紀が丘薬局	二十世紀が丘丸山町130	047-712-1631	3人
ハーブランド薬局 東松戸店	東松戸3-7-19	047-312-8787	3人
よこお薬局	新松戸南1-151	047-345-4362	10人
ヤックスドラッグ 八柱薬局	千駄堀1487-3	047-710-7291	3人
スマレ漢方薬局	日暮1-19-1	047-361-0721	5人
ウエルシア薬局 松戸五香西店	五香西2-37-1	047-394-0532	3人
大野調剤薬局	高塚新田247-17	047-392-5824	5人
かつみ薬局	本町19-16 松戸ウエストビル1階	047-308-3103	3人
友愛薬局 馬橋駅前店	馬橋179 馬橋ステーションモール3階 B-1	047-312-0162	5人
ユニスマイル薬局 きよしヶ丘店	小金きよしヶ丘2-8-13	047-309-6555	3人
ユニスマイル薬局 常盤平駅前店	常盤平1-11-9	047-394-5255	3人
調剤薬局マツモトキヨシ 千駄堀店	千駄堀1845-1	047-347-2051	3人
友愛薬局 小金原店	小金原4-3-17	047-349-3900	3人
六高台薬局	六高台2-18	047-701-8561	3人

☎電話で希望する実施薬局へ

高齢者いきいき安心センター(地域包括支援センター)の催し

※対象は原則各管轄地域内在住優先。年齢はおおむね、記載がないものはどなたでも。
 ※松戸市の市外局番047を省略しています。
 ※費用の記載がないものは無料です。

本庁 ☎363-6823 FAX)710-7198

①ゆっくりプログラム

②ストレッチ体操 各⑤マイル

回 ①7/10(金)10時~11時②7/17(金)14時~15時 会 ①柿ノ木台公園体育館②ゆうまつど 対 65歳以上 定 各先着30人 持 上履き、タオル、飲み物 申 7/2(木)10時から、電話またはFAXで

介護者のつどい

回 7/17(金)15時~16時 会 ゆうまつど 対 家族の介護をしているまたは経験がある人 定 先着10人 申 電話またはFAXで

新松戸 ☎346-2500 FAX)346-2514

花モモカフェ~地域のつどい~

回 7/16(木)14時30分~15時30分 会 要問い合わせ 対 認知症の人とその家族、介護者など 申 当日会場

常盤平 ☎330-6150 FAX)330-6260

ゆうかり(手芸工作を楽しむクラブ)

回 7/6(月)13時~15時 会 ヤックスドラッグ八柱店内スペース(JR新八柱駅下車) 定 先着10人 費 200円 申 電話で

介護者のつどい

回 7/17(金)13時30分~15時30分 会 パスレルコート横カフェブレイク(京成松戸線五香駅下車) 対 介護者同士で相談し合う仲間作りや情報共有 対 家族の介護をしている人など 定 先着5人 費 100円 申 電話で

五香松飛台 ☎385-3957 FAX)385-3958

介護者のつどい

回 7/8(水)13時30分~15時 会 同センター隣「ラ・サンテ」 対 家族の介護をしている人または経験がある人 定 先着10人 申 電話またはFAXで

小金 ☎374-5221 FAX)349-0560

介護者のつどい

回 8/6(木)13時30分~15時 会 小金市民センター 対 家族の介護をしている人または経験がある人など 定 先着15人 申 電話または申し込みフォームで



申し込みフォーム

馬橋西 ☎711-9430 FAX)711-9433

認知症サポーター養成講座 ⑤マイル

回 7/27(月)10時~11時30分 会 馬橋市民センター 対 市内在住・在勤 定 先着15人 持 筆記用具 申 電話またはFAXで

一緒に試そう防災グッズ

回 7/27(月)14時~15時30分 会 馬橋市民センター 対 65歳以上 定 先着10人 申 電話またはFAXで

あたまとカラダの健康体操教室(全2回) ⑤マイル

回 8/6(木)・17(月)各10時~11時 会 馬橋市民センター 対 65歳以上で2日間参加できる人 定 先着30人 持 長めのタオル 申 電話またはFAXで

馬橋 ☎374-5533 FAX)374-5501

介護予防体操教室 ⑤マイル

回 ①8/4(火)②8/18(火)各9時30分~10時30分 会 ①馬橋東②八ヶ崎各市民センター 対 65歳以上 定 先着①30人②35人 申 7/6(月)9時から、電話で

はつらつ教室 ⑤マイル

回 ①8/4(火)②8/18(火)各10時45分~11時45分 会 ①馬橋東②八ヶ崎各市民センター 対 65歳以上 定 各先着20人 申 7/10(金)13時30分から、電話で

各施設の催し

子ども読書推進センター

☎047-331-0077

◆親子絵本講座

回 7/10(金)10時30分～11時 会 子ども読書推進センター 対 0歳～3歳程度の子とその保護者

◆おはなし会を楽しもう 市HP

会 図書館、市民センター、子育て支援施設など 対 手遊び、絵本の読み聞かせ



市ホームページ

市民会館プラネタリウム室

NAOKO SPACE PLANETARIUM

☎047-368-1237

定 各先着80人(車いすスペース1台) 費 各50円(65歳以上、中学生以下、障害者手帳などを持つ人とその人1人につき付き添いの人1人無料。年齢を確認できる物の提示が必要) 開 投影開始30分前から、同館2階で受け付け ※7/11(土)・18(土)は10時30分と11時30分の通常番組を休演

◆キッズ★デー「たなばた」

回 7/4(土)・5(日)各10時30分、11時30分、13時30分、14時30分、15時30分から ※来場した子どもに「記念シール」をプレゼント

◆キッズ&ジュニアアワー「南斗と北斗の仙人」

回 ①7/11～30の(土)(日)10時30分～10時50分、14時30分～14時50分 ②7/22(水)・23(木)・29(水)・30(木)各13時30分～13時50分、14時30分～14時50分

◆一般投影「完成15周年！国際宇宙ステーション」

回 7/11～30の(土)(日)11時30分～12時10分(文字解説付き)、15時30分～16時10分(7/22(水)・23(木)・29(水)・30(木)は15時30分から)

◆7月のイブニングプラネタリウム

①リーベルタース天文台だより(夏)

②星と癒やしの時間「ヘルグレス座」

回 7/10(金)・11(土)各①18時～18時20分 ②19時～19時40分

◆親子天文教室(工作)「地球と月のメジャーボックス&キーホルダー」オンライン



回 7/31(金)①10時30分～12時 ②14時～15時30分 会 同館3階会議室 対 小学生とその保護者 各回30組(抽選) 費 無料 申 7/9(木)17時までに、市HP掲載の松戸市オンライン申請システムで



市ホームページ

リユース工房くりんくる

(リサイクルセンター内)

七右衛門新田316-4

◆障害者就労施設の利用者が清掃・補修したリユース品を販売

回 7月の(木)10時30分～14時30分、7月の(日)10時～15時 会 リサイクルセンター再生家具室 関 環境政策課 ☎047-366-7089

男女共同参画センター ゆうまつど

☎047-364-8778

◆シングルマザー交流会

回 7/26(日)10時～12時 対 参加者との交流、ワークショップ、私を整えるカラーセラピー、カフェコーナー、情報コーナー 対 シングルマザーとして子育てをしている人(予定含む) 定 先着14人 ※一時預かりあり(6カ月～小学2年生、先着8人、7/16(木)までに要申し込み)。申 オンライン または電話で同センターへ



オンライン申請システム

◆女性のための居場所「野の花カフェ」

回 7/26(日)14時～16時 対 カフェコーナー、情報コーナー、参加者との交流、お楽しみ企画「夏のハーブティーを楽しもう」 関 男女共同参画課 ☎047-364-8783

新松戸市民活動支援コーナー (新松戸市民センター内)

休館日 第1月

◆NPO・市民活動よろず相談室 「地域や団体の運営に活かせる！新しい担い手を増やし、活気あるチームづくりのコツ」

回 7/21(火)10時30分～12時30分 関 まつど市民活動サポートセンターコーディネーター 対 NPOや市民活動、町会自治会の運営をしている人 定 先着20人 申 電話またはEメールで同センター ☎047-365-5522、✉hai_saposen@matsudo-sc.comへ

市民劇場

☎047-368-0070

休館日 月曜日(祝休日の場合は翌平日) ※問い合わせは直接主催者へ。 ※駐車場はありません。

◆カラオケ大会

回 7/16(木)11時 関 松戸市はつらつクラブ連合会 ☎047-343-0571

◆ピアノ発表会

回 7/18(土)15時30分

関 笹田 ☎047-364-1424

◆小林チェロ教室チェロコンサート

回 7/20(日)15時 関 小林 ☎kurousa.vc@gmail.com

◆ソロと合唱コンサート

回 7/25(土)14時 関 ジェンメ歌の会まつど・竹内 ☎070-8310-1815

◆津軽三味線コンサート～椿劇場～

回 7/26(日)14時 関 全席指定5,000円 関 椿正範コンサート製作委員会 ☎090-1098-6312 ※事前予約制

市民会館

☎047-368-1237

◆松戸夏の歌まつり

回 7/12(日)11時30分、16時

費 S席6,000円、A席5,000円

関 尚オミヤマ企画 ☎03-3587-0380

◆松戸フrafestaディバル

回 7/20(日)13時 関 Na Ho á Hula 松戸・有光 ☎080-5002-1325

◆県立松戸高等学校演劇部公演

回 7/23(木)16時 関 同校同部顧問・阿部 ☎047-341-1288

お気軽にご相談ください

今月の相談案内

※相談は全て無料です。各施設閉庁日は相談できません。

※★は昼休みを除く。 ※松戸市の市外局番047を省略しています。

※公益通報者保護法による外部通報の受け付け・相談窓口は、広報広聴課広聴担当室 ☎366-1162です。

相談名	実施日	時間	相談場所	問い合わせ
市政相談・一般民事相談	(月)～(金)	★9:00～16:30		☎366-7319
交通事故相談	(月)(火)(木)	★9:00～16:30		
行政相談	第2・4(月)	9:30～12:00		
法律相談(予約制)	第1(月)	9:00～12:00		
不動産相談(予約制)	(月)(火)(木)	13:00～16:30	市役所本館2階相談コーナー(広報広聴課広聴担当室)	☎366-1162
税務相談(予約制)	第2(金)	★9:30～16:30		
登記相談(予約制)	第3(金)	13:00～16:30		
行政書士相談(予約制)	第2(木)	9:00～12:00		同相談事務局・イサニ ☎080-3354-7077(平日9時～17時)
外国人相談	English: Mon, Tue, Wed, Thu, Fri 中文 Chinese: 星期一・二・三 Tagalog・Filipino: Tue, Fri	13:00～16:00 10:00～13:00 10:00～13:00 13:00～16:00 13:00～16:00 10:00～13:00	City Hall main bld. Level2	☎366-9151
建築士相談(相談優先)	第2(木)	9:00～12:00	市役所本館2階相談コーナー(広報広聴課広聴担当室)	建築士会相談窓口 ☎362-8401
住宅リフォーム相談	第3(木)	10:00～16:00		住宅政策課 ☎366-7366
マンション管理相談(予約優先)	第1(木)	9:00～12:00	要問い合わせ	
中央基幹相談支援センターCoCo	(月)～(金)	8:30～19:00	総合福祉会館2階	☎308-5028 (FAX) 366-1138
小金基幹相談支援センターおんぷ	(月)～(金)	8:30～19:00	秋山ビル3階(小金442の14)	☎712-2112 (FAX) 712-2126
常盤平基幹相談支援センターふれあい	(月)～(金)	8:30～19:00	ふれあい22(1階)	☎388-6225 (FAX) 388-6222
障害がある人や事業主からの就労相談(予約制)	(月)～(金)	9:00～18:00	障害者就業・生活支援センターヒック・ハート松戸	☎343-8855
障害者虐待防止・障害者差別相談(電話随時)	(月)～(金)	8:30～19:00	障害者虐待防止・障害者差別相談センター(中央基幹相談支援センターCoCo)	☎366-8376 (FAX) 366-1138
成年後見制度相談	(月)～(金)	9:00～17:00	松戸市成年後見相談室(中核機関)	☎702-3033
労働相談(予約優先)	(月)(木)(第3木除く)	17:00～20:00	勤労会館	☎365-9666
起業相談(予約制)	要相談		松戸スタートアップオフィス	☎382-6087
経営相談(予約制)	(月)～(金)	9:00～17:00	ビジまど(商工振興課内)	☎710-3530
若者などの就労相談(予約制)	(月)～(土)	9:30～16:30	まつどサポステ・まつどキャリアサポートデスク	☎703-8301
NPO・市民活動相談(予約優先)	(月)～(土)(日)	9:00～21:00 9:00～17:00	まつど市民活動サポートセンター	☎365-5522
無戸籍相談	(月)～(金)	9:00～16:30	市民課	☎710-6080
消費生活相談	(月)～(金)	8:30～16:00	松戸市消費生活センター	☎365-6565
生きづらさ・こころの悩み相談	(月)～(金)	9:00～16:30	電話相談のみ	健康推進課 ☎703-9293(相談専用)

相談名	実施日	時間	相談場所	問い合わせ
福祉なんでも相談	(水) 第1・4(金) 第1(火) 第1(木)	10:00～15:00	(社福)松戸市社会福祉協議会 六実支所 小金原市民センター	同協議会 ☎368-1333
生活に困っている人の相談	(月)～(金)	9:00～16:30	松戸市自立相談支援センター	☎366-0077
福祉まるごと相談	(月)～(金)	9:00～16:30	地域包括ケア推進課	☎366-1100
人権相談(予約制)	第1(月)	10:00～15:00	行政経営課相談コーナー	☎366-7311
法務局人権ダイヤル	(月)～(金)	8:30～17:15	各法務局	☎0570-003-110
子どもSOS相談	(月)～(金)	9:00～16:00	子ども家庭センター いじめ相談担当室	☎369-7658
いじめ電話相談(市内小・中学生対象)	(月)～(金)	8:30～19:00	電話相談のみ	☎703-0602
就学・不登校相談(予約制)	(月)～(金)	8:30～17:00	児童生徒課	☎366-7600(予約専用)
青少年相談(電話随時・来所予約制)	(火)～(土)	9:30～17:00	常盤平児童福祉館	☎384-7867
子育て相談	(月)～(金)	8:30～17:00	CMS子育て支援センター チェリッシュ・サポート・システム 子すずめ子育て支援センター あおば子育て支援センター はなみずき子育て支援センター グレース子育て支援センター 風の丘子育て支援センター ドリーム子育て支援センター	☎394-5590 ☎308-5880 ☎387-0124 ☎387-5456 ☎710-8070 ☎382-6182 ☎375-8447 ☎070-3935-1230
ひとり親(生活・就労)相談	(月)～(金)	9:00～16:30	子ども未来応援課	☎366-7347
家庭児童相談	(月)～(金)	9:00～16:30		☎366-3941
女性・DV相談	(月)～(金)	9:00～16:30		☎366-3955
ヤングケアラー相談	(月)～(金)	9:00～16:30		☎701-8600
ゆうまつど こころの相談(祝日も可)	女性対象(予約制) 男性対象(電話相談)	第1(月)(木) 13:00～20:00 第2～4(月)(木) 10:00～17:00 第1・3(金) 17:30～20:30	ゆうまつど2階	男女共同参画課 ☎363-0505 (予約・相談専用)
まつど女性就労・両立支援相談(予約優先・祝日は除く)	(火)～(木) ※第2(木)は起業相談可 第1・3(金)	10:00～15:00 17:30～20:30	ゆうまつど2階	男女共同参画課 ☎364-8783
DV相談	電話相談(随時) 来所(予約制)	(月)～(金) 9:00～17:00(祝日を除く) (金) 9:00～17:00		☎361-6651
障害者差別相談(電話随時・来所予約制)	(月)(火)(木)(金)	9:00～17:00(祝日を除く)		☎361-2346 (FAX) 367-7554
思春期相談(電話随時・来所予約制)	(月)～(金)	9:00～17:00(祝日を除く)		
精神保健福祉相談(予約制)	第4(木)	14:00～16:00	千葉県松戸保健所(松戸健康福祉センター)	☎361-2138
酒害相談(予約制)	第3(木)	14:00～16:30		
HIV・性感染症・肝炎ウイルス検査(予約制)	第4(木)	13:30～14:00		☎361-2139

凡例 日=日時 会=会場 内=内容 講=講師 対=対象 定=定員 持=持ち物 費=費用(記載のないものは無料) 申=申し込み先 問=問い合わせ先 (市HP)=市ホームページ(記事の詳細をご覧ください) (オンライン)=松戸市オンライン申請システムでの申し込み ●マイル=まつど健康マイレージ付与

ユーカーひび

このコーナーは市民団体などからのお知らせです

●マークは社会教育関係団体、▲マークは入会金、費用の記載がないものは無料です ※松戸市の市外局番047を省略しています。

健康体操体験会(ストレッチ、軽脳トレ体操)

回 7/1～22の(水)13時15分～14時45分 会 運動公園剣道場 内 バスタオル、上履き、水筒、運動しやすい服装 市内在住の75歳以下 定 各先着10人 費 各500円 申 7/21(水)までに、電話で健やかクラブ・遠山 ☎090-6799-7839 (18時～20時)へ

中高齢者健康体操無料体験会

回 7/2～16の(木)13時～14時30分 会 東部スポーツパーク体育館 定 各先着8人 申 電話で東部健康体操クラブ・杉本 ☎090-6487-6658へ

ズンバ、ダンスフィットネス・ハワイアン祭り

回 ①7/3(金)・5(日)・12(日)・17(金)・19(日)・24(金)・8/7(金)・9(日)・11(祝)・14(金)・21(金)・28(金) ②7/26(日)・31(金)各10時～12時 会 常盤平市民センター 内 ①ズンバ、ダンスフィットネス ②ハワイアン祭り 費 各500円 問 ズンバサークルVIVIDUS ☎vividus@ymail.ne.jp

ちば司法書士総合相談センター無料相談会

回 7/4～8/29の(土)10時～15時(8/15(土)を除く) 会 松戸商工会議所会館 定 各先着4人 申 各開催日の2週間前から、電話で同センター ☎043-204-8333へ

健康麻雀

回 7/6(月)・20(祝)・27(月)各12時～17時 会 松飛台市民センター 費 1日1,000円 申 電話でNPOマーク・小金谷 ☎090-6187-5060へ

体操無料体験教室(ストレッチ、リズム体操など)

回 ①7/7(火)・14(火)・28(火) ②7/21(火)各13時～15時 会 ①矢切公民館 ②柿ノ木台公園体育館 定 50歳以上 定 各先着5人 申 電話で活き活き体操クラブ・関 ☎090-6794-9923へ

健康体操無料体験会(ストレッチ、リズム体操など)

回 7/9(木)・23(木)各11時～13時 会 柿ノ木台公園体育館 定 50歳以上 定 各先着5人 申 電話でKYB体操クラブ・石井 ☎362-4875へ

「私にとっての“ちょうどいいモノの量”を考えよう」

回 7/16(木)10時～11時30分 会 市民会館 持 筆記用具 費 500円 申 電話で心スッキリ☆私にあったお片づけを見つける会・山崎 ☎090-2545-4746 (9時～17時)へ

◆家庭教育講座「安心できる私の子育て」 回 7/16(木)10時30分～12時 会 市民会館 費 100円 問 松戸家庭教育研究会・岩澤 ☎090-6495-7969

ともしび読書会

回 7/16(木)13時～15時 会 ゆうまつど 内 課題図書「革命前夜」須賀しのぶ著 費 200円 申 電話で同会・林 ☎368-5323へ

「一人芝居『石路の花』～石川一雄 短歌に託して～」上演会

回 7/18(土)13時30分～15時30分 会 市民会館 定 先着120人 問 狭山事件にとりくむ東葛住民の会・神林 ☎343-3803

原爆写真展・平和のつどい

回 7/19(日)10時～15時30分 会 六実市民センター 内 平和大使として長崎派遣に参加した中学生の講話など 費 500円 問 五香・六実・六高台原爆写真展実行委員会・荒木 ☎080-1366-8984

華道育成会(伝統文化生け花教室)

回 ①7/18(土)②7/25(土)③8/8(土)④8/22(土)各14時～15時 会 ①④稔台②③八柱各市民センター 定 はさみが使える3歳～22歳(保護者も別料金で参加可) 費 各2,000円 問 同会・藤平 ☎090-2909-6159 (10時～20時)

夏休み漫画講座シリーズ(全6回)

回 7/20(祝)、7/27～8/31の(月)14時～16時(8/17(月)を除く、最終日は17時まで) 会 明市民センター 定 小学4年生～高校生 定 先着15人 費 3,000円 申 子ども漫画クラブホームページで



同クラブホームページ

中央学院大学図書館夏季限定開放(高校生対象)

回 7/21(火)～8/31(月)の平日(8/10(月)～14(金)を除く)9時～17時 会 同大学図書館(我孫子市) 持 学生証 問 同大学図書館・橋本 ☎04-7183-6525

虫とあそぼうイン溜ノ上の森

回 7/24(金)9時～11時30分 会 溜ノ上の森(幸谷) 定 先着25人 費 大人200円、子ども(3歳～中学生)100円 申 電話で溜ノ上の森の会・佐竹 ☎090-9812-5614へ

松戸市パークゴルフ大会

回 7/25(土)8時～12時 会 オスカーパークゴルフ公園船橋コース 内 36ホールストロークプレイ 定 市内在住の10歳以上 費 1,800円(オスカー会員1,600円) 申 7/18(土)までに、FAXで松戸市パークゴルフ協会・山下 ☎385-4301へ

陸上自衛隊松戸駐屯地盆踊り大会(一般開放)

回 7/25(土)14時～20時 会 同駐屯地 問 同駐屯地 援護・広報班 ☎387-2171 (内線235) ※詳細は同駐屯地公式Xで



同駐屯地公式X

市民ハゼ釣り大会

回 7/26(日)9時～15時 ※7/25(土)10時～11時に市民劇場で事前説明会あり 会 旧中川ふれあい橋付近 定 先着20人 費 1,000円(小学生以下500円、道具の貸し出しあり) 申 電話で松戸釣リクラブ・大和田 ☎080-3099-3929へ

子供陶芸教室

回 7/26(日)10時～12時 会 常盤平市民センター 定 先着15人 費 1,000円 申 電話で常盤平老人福祉センター陶芸クラブときわ窯・岡 ☎346-0355へ

(社福)松里福祉会 夏体験ボランティア

回 7月～9月のうち希望日(土・日・祝、8/12(水)～14(金)を除く)各9時30分～15時(昼食持参、半日可) 会 同会4施設(金ケ作、東平賀、五香) 定 市内・近隣市に在住・在学の高校生・専門学校生・大学生 定 各先着2人 申 電話で同会わかば園・茂野 ☎384-0165へ

坐禅会 @ 松雲亭(坐禅、茶礼)

回 8/1(土)9時30分～12時30分 会 松雲亭(戸定が丘歴史公園内) 定 先着15人 費 1,000円 申 Eメールでこころとからだのための坐禅・坂口 ☎matsudo.zazen@gmail.comへ

登山「北沢峠起点に甲斐駒ヶ岳と仙丈ヶ岳へ」

回 8/1(土)・2(日) ※7/10(金)19時から、ゆうまつどで説明会あり 定 先着10人 費 実費負担 申 電話でまつど遠足クラブ さくら組・西村 ☎090-3572-8192へ

硬式テニス教室①②③ジュニア④⑤初心者

回 8月～11月の①(月)②(金)のいずれか②(土)8月～10月の③(水)④(火)⑤(金) 会 ①②金ケ作公園③中央公園④⑤栗ヶ沢公園各庭球場 定 ①③5歳・小学生②(小)小・中学生④⑤中学生以上 費 ①②④⑤各10,000円③7,500円 申 松戸市テニス協会ホームページで 問 同協会 ☎341-1133 (火・木・土)12時30分～16時30分)



同協会ホームページ

会員募集

混声合唱団 CORO KOKO

回 (金)18時30分～20時30分 会 新松戸市民センター他 費 月4,000円(入)1,000円 問 市川 ☎080-9462-7755

史の会(自作文章の発表・文集の発行)

回 第4(水)9時30分～13時 会 稔台市民センター 費 月500円 問 福田 ☎367-3208

松戸川柳会

回 (日)12時～16時 会 市民会館 費 年6,000円 問 坂部 ☎388-8318

スポーツ推進委員主催 スポーツ教室



※飲み物を持参してください ※申し込みがないものは当日会場 ※まつど健康マイレージ(マイル)付与

グラウンド・ゴルフ教室

回 7/5(日)9時～12時 会 新松戸中央公園 問 渡邊 ☎090-1692-5727

卓球・ポッチャ・モルック教室

回 7/5(日)9時～12時 会 新松戸西小学校体育館 持 上履き 問 松本 ☎090-2753-9395

スポレク グラウンド・ゴルフ大会

回 7/12(日)9時～12時 会 松飛台第二小学校 定 先着50人 費 100円 問 坂本 ☎090-4364-2397

グラウンド・ゴルフ、ポッチャ、カローリング、モルック教室

回 7/18(土)9時～12時 会 稔台小学校 問 高橋 ☎363-3064

東部地区軽スポーツ教室

回 7/18(土)19時～21時 会 東部スポーツパーク体育館 内 ポッチャ、モルック、バドミントン、カローリング、ピククルボール、卓球など 問 岩下 ☎090-5531-8004

カローリング、ポッチャ、モルック教室

回 7/19(日)9時～12時 会 小金北小学校体育館 定 先着20人 問 鈴木 ☎090-4732-6386

グラウンド・ゴルフ教室

回 7/19(日)9時～12時 会 幸谷小学校 問 倉澤 ☎090-5545-4804

文化振興(基礎医学・伝統技芸・音楽・演劇・絵画・工芸・彫刻・スポーツ)の助成金受け付け

定 県内在住または活動している個人・団体 上限額 1件100万円 申 8/3(月)〔消印有効〕 問 (公財)土屋文化振興財団 ☎364-3689 (平日9時～17時)

松戸あひる会人物画体験会(各全4回)

回 ①8/4(火)・11(祝)・18(火)・25(火) ②9/1(火)・8(火)・15(火)・29(火)各18時30分～20時30分 会 市民会館他 費 1回1,000円 申 電話で同会・坂本 ☎080-5420-3492へ

パソコン初心者講習「基本操作とデータの整理他」

回 8/31(月)までの希望日10時～12時、13時～15時、15時～17時 会 NPO 快適IT空間・松戸教室(市民劇場向かい) 定 各回先着1人 費 2,500円 申 電話で同NPO・石井 ☎703-7284へ

みのり台歌謡カラオケ会

回 第1・3(月)15時～18時 会 稔台市民センター 内 講師指導あり 定 先着3人 費 月4,500円 問 山内 ☎090-4715-1818

和装サークル(着物の着付け)

回 月1回(金)10時～12時30分 会 東部スポーツパーク 費 月1,500円 問 中林 ☎090-8519-2456



森のホール21 チケットセンター

☎047-384-3331 受付時間 10時～19時 休館日 月曜(祝・休日の場合は翌平日) ※大・小ホールは森のホール21です ※完売の場合あり ※詳細は同ホールホームページで



同ホールホームページ

THE カルテットの昭和歌謡コンサート

回 7/9(木)13時 会 小ホール 費 全席自由3,000円(前売り2,500円)

韓 曉娟 ソプラノ シリーズコンサート

回 9/16(水)14時 会 小ホール 費 6,000円(前売り5,500円)

福田こうへいコンサートツアー2026

回 10/18(日)13時 会 大ホール 費 S席7,500円、A席6,000円 申 7/2(木)から

島津亜矢40周年記念コンサートツアー2026～ありがとう～

回 11/12(木)13時30分 会 大ホール 費 全席指定8,000円 申 7/4(土)から

音楽がつなぐネパールへの想い～歩き続けた道～ OKバジさん

回 11/28(土)14時 会 小ホール 費 全席自由4,000円

救急医療体制

※かかりつけ医・薬局をもちましょう。

最新の夜間・休日の当番医などの情報は、市ホームページをご覧ください。



市ホームページ

テレホン案内サービス ☎047-366-0010 当日の医療機関を案内します。

受付時間: 16時30分～翌日9時(土・日曜、祝・休日は9時～翌日9時)

救急安心電話相談 ☎#7119 病院に行くか、救急車を呼ぶか迷ったらご相談を。

受付時間: 24時間対応



凡例 日=日時 会=会場 内=内容 講=講師 対=対象 定=定員 持=持ち物 費=費用(記載のないものは無料) 申=申し込み先 問=問い合わせ先 (同HP)=市ホームページ(記事の詳細をご覧ください) (オンライン)=松戸市オンライン申請システムでの申し込み ●マイル=まつど健康マイレージ付与

広報 まつど

2026.7.1(令和8年)

松戸市公式LINEアカウント

友だち追加すると、市のいろいろな情報・お知らせの中から、あなたにぴったりの情報をお届けします。



松戸市公式LINE

人口と世帯(2026(令和8)年5月31日現在) []内は前月比
人口 502,936 人 [- 189] 男 249,136 人 [- 158]
世帯 262,076 世帯 [+ 38] 女 253,800 人 [- 31]
※住民基本台帳の登録数に基づき集計した人口です。

松戸の松戸が 松戸を語る vol.12



挑戦の1年、未来に向けて着実な一歩を

昨年6月に市長に就任してから、早くも1年が経ちました。この間、多くの皆さまに支えていただきながら、市政運営に取り組んできました。まずは、これまでの市政に対する温かいご理解とご協力に心より感謝申し上げます。

市長就任以来、「守るべき暮らしは守り、必要な未来投資は止めない。その裏側で財政改革を進める」ことを基本姿勢に、さまざまな課題に向き合ってきました。財政運営の基本方針、総合医療センター経営再建方針、市役所新庁舎の整備方針の策定など、将来の松戸の発展に関わる重要なテーマについて議論を深め、一歩ずつ前に進めてきました。特に新庁舎整備については本年3月、市議会の庁舎整備に関する特別委員会で市庁舎を「現地で建て替える」方針を表明しました。市民の皆さまへの丁寧な説明を重ねながら、安全で利便性の高い庁舎整備を進めていきます。また、松戸・新松戸・北小金などの駅周辺整備や常盤平のまちづくり、新焼却施設建設に向けた準備、江戸川などの水辺空間の活用など、将来を見据えた都市基盤整備も着実に進めています。

さらに、県内初となる生成AI総合案内チャットボットや、県内最多のトピック数となる手続き案内ナビゲーションの導入など、DX(デジタル・トランスフォーメーション)を活用した市民サービスの向上にも力を入れています。今後も、より便利で身近に行政サービスを利用できる環境づくりに取り組んでいきます。

7月に入り、いよいよ夏本番を迎えます。市営プールのオープンをはじめ、松戸花火大会、ドンちゃん・グリちゃんの自然展、子ども本まつりなど多くのイベントが目白押しです。ご家族やご友人と一緒に、松戸ならではの夏を満喫していただければと思います。

一方で、この夏も厳しい暑さが予想されます。こまめな水分補給や適切な冷房の利用など、熱中症には十分ご注意ください。

これからもスピード感とチャレンジ精神を大切にしながら、市民の皆さまと対話を重ね、誰もが「住み続けたい」、そして「選ばれる」まち松戸の実現に向けて全力で取り組みます。

まつどたかまさ
松戸市長 松戸隆政

市民の皆さんの声を直接お聞きするため、市長専用のFAX(FAX)047-366-2301および市ホームページに市長メール送信窓口を設けています。市政に関する建設的なご意見をお寄せください(住所・氏名などをご記載ください)。

ニュース&トピックス

スポーツをはじめとするさまざまな分野で 柏レイソルと松戸市が 包括連携協定 市HP



市ホームページ

☎スポーツ振興課 ☎047-703-0601

5月27日、(株)日立柏レイソルが松戸市と自治体初となる包括連携協定を締結しました。

今後、柏レイソルとの連携をさらに発展させ、スポーツ振興に加え、青少年の健全育成や地域活性化、市民の健康意識の向上など、スポーツを通じたまちづくりに取り組みます。



松戸市長(左)と同社山崎和伸代表取締役社長(右)

ふるさとづくりの地域の和 新松戸まつり



☎同まつり実行委員会事務局 ☎090-1500-3331

子どもたちのふるさとづくりを願って始まった「新松戸まつり」は、今年で40回目を迎えます。記念開催の今年は、新松戸中央公園で、各種イベントを用意しています。詳細は同まつりホームページをご覧ください。

日時: 7月18日(土)・19日(日)各11時~20時

会場: 新松戸中央公園 ※けやき通りは、歩行者天国にはなりません。

内容: ミニSL、和太鼓、盆踊り、バトントワリングなど



同まつりホームページ

令和8年度は姉妹都市提携55周年! 姉妹都市・ホワイトホース市から 絵手紙が届きました 市HP



市ホームページ(展示の様子)

☎国際推進課 ☎047-710-2725

令和5年度より、同市と絵手紙を互いに送り合う交流を実施しています。今年5月に送った絵手紙135枚は、現地のイベント会場や施設で展示されました。

ホワイトホース市から本市に届いた絵手紙297枚を展示します。ぜひご覧ください。

展示期間: 7月6日(月)12時~30日(木)14時

会場: 市役所新館1階連絡通路



ホワイトホース市から届いた絵手紙

目指せ未来のクリエイター! 自慢のゲーム・アプリでコンテストに挑戦しよう!

MATSUDO KIDS プログラミングコンテスト2026 要申込

☎文化芸術創造課 ☎047-367-7814

コンテンツ体験機会を創出・推進をする市と、プログラミング教室を運営する(株)CA Tech Kidsが連携して、プログラミングコンテストを開催します。ゲームやアプリなど、自分で開発したオリジナル作品をお待ちしています。

※応募者全員に参加賞あり。詳細は同コンテストホームページをご覧ください。

対象: 市内在住・在学の小・中学生 費用: 無料

☎9月30日(水)までに、同コンテストホームページで



2025受賞作品「スーデインの戦い」



同コンテストホームページ

幸せアルバム



たいが
大嘉ちゃん
令和6年11月生

食べることが大好き。「とんとんとんとんひげいさん」が出来るようになりました。健やかに育ってね!



はる
晴ちゃん
令和7年2月生

保育園では給食3人前食べてます。



しゅり
朱莉ちゃん
令和8年3月生

しゅりちゃん産まれてきてくれてありがとう。健康で元気に成長してね。楽しく過ごそうね。

市内在住の新婚カップル(パートナーシップ宣誓可)・赤ちゃん(応募時に2歳未満)の写真募集中!

☎オンラインで

☎広報広聴課 ☎047-366-7320



オンライン申請システム