



戸定邸をメイン会場とした国際芸術祭 科学と芸術の丘2024



10月26日(土)・27日(日)は同公園隣の
千葉大学園芸学部大学祭「戸定祭」も
開催。通用門から行き来ができるよ！



10月25日(金)~27日(日)
各10時~16時30分(最終日は16時まで)

伝統文化と最先端の科学・芸術が融合した国際芸術祭を開催します。戸定が丘を中心とした市に広がる美しい自然の中で、世界最先端の研究機関・研究者・アーティストによる特別展覧会、トークイベント、ワークショップなどを開催します。
※詳細は同芸術祭公式サイトをご覧ください。

会場:戸定邸、松雲亭、戸定が丘歴史公園、松戸駅周辺、市内店舗

チケット料金:1,500円(前売り1,000円)(高校・大学生・1,400円(前売り900円)、市内在住・在勤・在学者500円)

※障害者手帳などを持つ人とその介護者、中学生以下無料。戸定邸と戸定歴史館の入館料を含む。

☎申し込みフォームで ☎科学と芸術の丘実行委員会事務局(文化スポーツ政策課内)☎047-712-1593、同芸術祭当日は☎070-2269-2610



同芸術祭
公式サイト



申し込み
フォーム

作品展示/ アーティストトーク

会場:戸定邸

参加アーティスト:ダイアン・
チェスカッティ(フランス)、
サーシャ・スタイルズ(アメリカ)、
Ars Electronica Futurelab、
サリーナ・サッタポン(タイ)、
金箱淳一・首藤圭介(日本)



Bridge2040
誰でも楽しめるカードゲーム



the blink stone
LEDで光る石

基調講演/Keynote Talk 要申込

日時:10月27日(日)14時30分~15時20分

会場:戸定邸 ※オンライン配信あり(申込不要)。

登壇者:世界最高齢プログラマー・若宮正子氏 定員:先着30人



若宮正子氏

イベント開催期間中に松戸駅
周辺店舗で展示や限定メニュー
の販売、特別企画を開催します。詳
細は同芸術祭公式サイト内「カタ
リストイベント」からご覧ください。



ワークショップ 要申込

タイトル	日時	会場	実施団体	定員 (先着)	費用
Bridge2040 (カードゲーム)	①10/26(土) ②10/27(日) ①12:00~13:00 ②11:00~12:00	戸定邸	Ars Electronica Futurelab	各10人	無料
ワイルド遅四駆をつ くって自然の中を走 らせよう!(ミニ四駆)	10/26(土)・ 27(日)	各11:00~14:30	松雲亭	おそよん 遅四駆グランプリ 実行委員会	各20人 2,000円
昆虫観察アウトドア ワークショップ「科学 と芸術の丘探検隊」	10/26(土)・ 27(日)	各10:30~12:00、 13:30~15:00	戸定が丘 歴史公園	千葉大学園芸学部・ 野村昌史研究室	各20人 500円
touch the sound picnic(野外体験)	10/25(金)~ 27(日)	各11:30から、 13:30から ※10/25(金)は 13:30からのみ	同公園内 梅園	金箱淳一(監修)	各 5人 無料

※同芸術祭チケットが必要。

丘のマルシェ

クリエイティブな発想で活動する店舗や事業者による商品・
フードを販売します。

日時:10月25日(金)~27日(日)各10時30分~16時

会場:戸定が丘歴史公園(梅園) ※予約・同芸術祭チケット不要。



サテライト会場

松戸市ゆかりのアーティストによる作品展示

PARADISE AIR 期間限定新拠点「キテミテナリ」オープン

日時:10月25日(金)~27日(日)各10時~18時 住所:松戸市松戸1313

内容:芸術祭作品展示ほか 費用:無料 ※同芸術祭のチケット不要。

☎(一社)PAIR☎047-364-8832、文化スポーツ政策課☎047-712-1593

市からのお知らせ

10月27日(日)は衆議院議員総選挙および
最高裁判所裁判官国民審査の投票日です

■市選挙管理委員会事務局 ☎047-366-7386

〔投票日当日は ☎047-366-7222(7時～21時)、運動公園管理事務所 ☎047-363-9241(21時～開票終了)〕

投票時間: 7時～20時

※衆議院小選挙区の区割りについて、今回の衆議院議員総選挙から市内全域が「千葉県第6区」になります。

※投票整理券は10月17日(木)から配達し、10月18日(金)までに配達完了予定です。

期日前投票会場(施設によって開設期間・投票時間が異なります)

10月16日(水)～26日(土): 8時30分～20時 市役所

10月19日(土)～26日(土): 8時30分～20時 小金支所、常盤平・小金原・新松戸各市民センター、六実市民センター別館、総合福祉会館、東部クリーンセンター
10時～20時 プラレ松戸、ヨークプライス五香店、テラスモール松戸

※馬橋集会所は今回開設していません(当日投票所としてのみ開設)。

開票

10月27日(日)21時20分から、運動公園体育館で ※市の投・開票速報は市ホームページでお知らせします。



市ホームページ

21世紀の森と広場に

ペット(犬)と一緒に楽しめる
エリアが10月10日にオープン

■21世紀の森と広場管理事務所 ☎047-345-8900



市ホームページ

飼い犬と一緒に入れる入口は南口のみです。車で来場する場合は、南口に近い南駐車場をご利用ください。

※南駐車場は平日も1時間100円から利用できるようになりました(時間制料金)。

※ドッグランではありません(常時リードの着用が必要)。エリアの位置や利用ルールなどの詳細は、市ホームページをご覧ください。

令和6年10月で

「すぐやる課」は
55周年を迎えました

■すぐやる課 ☎047-366-7302



「すぐやる課」は、1969(昭和44)年10月6日に誕生し、市政に関する要望などに緊急処理を行ってきました。必要に応じて職員が直接現場にお伺いし、緊急性があり同課で対応できるものはすぐに処置し、すぐに対応できないものや、広範囲のものは担当部署と連携して迅速な解決に努めています。発足当初からの累計処理件数は、18万件を超えました。

今後も発足当初からの理念である「すぐやる精神」に基づいて身近な問題の早期解決を図り、安全で快適な生活環境の実現に向けて取り組んでいきます。

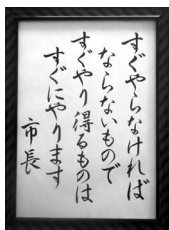

すぐやる課標語

すぐやる課の主な業務内容

- スズメバチなどの駆除・相談 ●公道上の動物死体の処理
 - 市が管理する道路・側溝の応急的な補修、清掃(私有地・私道は対応不可)
- ※ハチの巣を見つけて駆除方法がわからない場合や道路上の危険箇所を見つけた場合などは、すぐやる課まで相談・連絡してください。詳細は市ホームページをご覧ください。



市ホームページ



ハチの駆除



道路の応急補修

ICタグ導入のため、11月中は
図書館小金北分館の利用を
一部制限します詳細は市ホームページで
■市立図書館本館 ☎365-5115

市ホームページ

9月は防災行政無線で1件の
行方不明高齢者の探索を行い、
無事発見されましたご協力ありがとうございました。
情報提供は最寄りの交番または
警察署へ ■高齢者支援課 ☎366-7346令和6年分国民健康保険料の
納付済確認書をR7/1/24(金)
に発送します確定申告や市民税・県民税の申告で早めに必要な場合は、国保年金課・各支所の窓口または松戸市オンライン申請システムの申し込みによる個別発送で交付します
■国民健康保険コールセンター ☎712-014110/26(土)に国保年金課の
休日窓口を開設します国民健康保険の加入・脱退、保険料の納付や相談を受け付けます
■開設時間 9時～16時 ■市役所本館

1階 ■国民健康保険コールセンター ☎712-0141(平日)

狭あい道路の拡幅用地・すみ切
用地寄付の際に測量登記費用
を一部助成します

助成額 上限35万円 ■市道またはその他の公共団体の所有する道路のうち建築基準法第42条第2項に指定されている道路

交付条件 次の全てを満たすこと

- 敷地の境界が全て確定している
 - 後退用地の分筆および抵当権などの抹消が可能
 - 後退用地には塀、擁壁、樹木などがない
- 建設総務課 ☎366-7357

10/21(月)～25(金)に
建設リサイクル法に関する
一斉パトロールを実施

一定規模以上の工事を実施する場合、発注者による事前届出、元請業者から発注者への事後報告、現場での標識の掲示などが義務付けられています。分別・解体や再資源化などが適正に行われているかパトロールします ■建築指導課 ☎366-7368

※松戸市の市外局番047を省略しています。

令和7年度
保育所(園)・小規模保育事業・
認定こども園 利用案内

☎047-366-7351



松戸市子育て応援
マスコット・まつドリ

新年度に保育施設の利用を希望する人は、期日までに申し込んでください。
※詳細は市ホームページをご覧ください。
申請書配布場所: 保育課、市内認可保育施設、市ホームページ
申 11月29日(金)〔必着〕までに、郵送で
※令和7年5月以降の利用申請は、利用希望月の前々月末日までにお申し込みください(令和8年2月・3月の利用申請は令和7年11月28日(金)まで)。
※市内保育施設の一覧は市ホームページをご覧ください。

小規模保育事業

0歳～2歳児クラスの子どもの対象に、少人数(定員6人～19人)で預かる保育事業

認定こども園

保育所と幼稚園の両方の機能を持つ施設

※幼稚園の教育時間(4時間程度)を希望する場合は、直接各施設へお申し込みください。

教育・保育給付認定

個々の事由に応じて保育の必要性が認定されます。保育施設の利用申し込みをする場合は、以下の**保育を必要とする事由**のいずれかに該当する必要があります。

- 就労 ●妊娠・出産 ●保護者の疾病、障害 ●同居親族などの介護・看護
- 災害復旧 ●求職活動 ●就学 ●その他これらに類する状態と市が認める場合

募集しています

青少年の健全育成の担い手
青少年相談員を募集

☎047-366-7464

青少年相談員は、青少年の健全育成を推進するため活動しているボランティアです。
スポーツや野外活動、手芸などのさまざまな活動を通して、青少年の健全育成の担い手として活動してみませんか。
委嘱期間: 令和7年4月1日～令和10年3月31日
対象: 令和7年4月1日時点で満20歳以上55歳以下の人
申 10月31日(木)までに、松戸市オンライン申請システムまたは所定の申込書類を市ホームページからダウンロードして、直接またはEメールで子ども居場所課☎mcibasho@city.matsudo.chiba.jpへ

松戸市唯一の市立高校
市立松戸高等学校
新入生募集

☎047-385-3201

今年度からインターネット出願を実施します。詳細は同校ホームページをご覧ください。

試験日: 令和7年2月①18日(火)②19日(水)
内容: ①国語・数学・英語 ②理科・社会・自己表現(普通科)・面接(国際人文科)
対象: 県の定める第2学区またはその隣接学区(国際人文科は県内)に保護者と共に居住し、中学校もしくはこれに準ずる学校を卒業または令和7年3月卒業見込みの人
定員: 普通科 280人 国際人文科 40人
志願者情報の登録および入学検査料の納付期間: 令和7年1月14日(火)～2月3日(月)
出願書類などの提出期間および受付時間: 令和7年2月4日(火)・5日(水)各9時～16時30分または2月6日(木)9時～12時
結果発表: 令和7年3月4日(火)9時



11月1日(金)から
マイナンバーカード交付センターの
休日開所日を変更します

☎047-366-8178

〔8時30分～17時(土・日曜、祝・休日を除く)〕

休日開所日: 第2・4(日)9時～17時 **所在地:** 松戸市本町14の2 松戸第一生命ビルディング2階 ※詳細は市ホームページをご覧ください。

住みやすい街松戸を目指して
私たちの街の環境レポート

☎047-366-7337

詳細は、令和6年版「環境の現状と対策」をご覧ください。
閲覧場所: 市役所(同課・行政資料センター)、市立図書館(本館・地域館・分館)または市ホームページ

以下の項目は環境基準を達成しています

- 大気汚染(光化学オキシダント以外の項目)
- 水質汚濁(坂川・新坂川・国分川のBOD(汚濁の指標))
- 自動車騒音(主要道路9地点のうち、昼間7地点・夜間5地点)

以下の項目は要請限度・指標値・暫定指針値を下回っています

- 道路交通振動 ●空間放射線量 ●地下水の有機フッ素化合物

以下の地区は有機塩素化合物による地下水汚染が確認されています

該当地区内で井戸を利用している場合は、水道に転換してください。
該当地区: 和名ヶ谷、稔台、松飛台、紙敷、六実、二十世紀が丘、上矢切

①職務経験者②新規卒業者③有資格者
総合医療センター職員募集

☎047-712-0715

募集職種: ①②事務職(上級)、事務職、障害者事務職(上級)、障害者事務職 ②診療放射線技師、言語聴覚士 ③薬剤師 ③臨床工学技士、保育士、附属看護専門学校専任教員
試験日: 11月10日(日) ※附属看護専門学校専任教員のみ11月15日(金)。
申 10月25日(金)〔必着〕までに、郵送で ※受験資格など詳細は、同センターホームページに掲載する受験案内書をご覧ください。

高校生と赤ちゃんのふれあい
体験参加親子を募集

日 ①11/18(月)10時10分～11時10分、11時20分～12時20分 ②11/21(木)15時30分～16時30分 ③11/22(金)11時10分～12時10分 ④11/26(火)13時30分～14時30分 **会** ①市立松戸高校 ②③④県立松戸南高校 **内** 抱っこ、ふれあいあそびなど **対** おおむね生後5カ月～1歳6カ月の首がすわっている乳幼児と、市内在住または実施校を卒業した保護者 **定** 先着①各10組 ②3組 ③④6組 **持** 母子健康手帳、エコー写真(お持ちの場合)、おもちゃなど **申** 10/30(水)までに、松戸市オンライン申請システムで ※詳細は市ホームページで **問** 子ども未来応援課 ☎366-7347

(公社)松戸市シルバー人材
センター入会説明会

日 ①11/1(金)②11/5(火)③11/6(水) 各9時30分から **会** ①③シニア交流センター ②東部市民センター **対** 臨時的・短期的または軽易な就業を希望する市内在住の60歳以上 ※③は植木職の希望者限定 **定** 各先着40人 **申** 申し込みフォームまたは電話で同センター ☎330-5005 へ ※詳細は同センターホームページで

養育支援訪問事業支援員募集

研修日 11/26(火)9時～17時
研修会場 (社福)松戸市社会福祉協議会 **業務内容** 訪問による育児・相談・家事支援など **対** 保健師・保育士・看護師・助産師・教員免許取得者・児童指導員などの有資格者 **定** 20人 **時給** 1,450円 **申** 11/8(金)までに、電話で同協議会 ☎710-6686へ

催し・講座・講演会

祝 松戸市人口50万人到達
JOBANアートライン協議会
傘にペイントしよう！
アートアンブレラ 要申込

問 文化スポーツ政策課 ☎047-712-1593

JR東日本の協力で、引き取り手のない忘れ物の傘にペイントをするワークショップを開催します。東京藝術大学の学生によるライブペイントと音楽ライブも同時開催します。

日時：11月4日(休)11時～16時 会場：春雨橋親水広場
対象：市内在住・在学 定員：先着150人 費用：無料

申 松戸市オンライン申請システムで

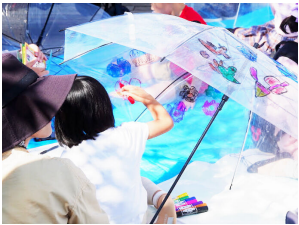

傘のペイント



オンライン申請システム

坂川ながるるプロジェクト

問 松戸駅周辺整備振興課 ☎047-366-7086

地域の思いからよみがえった坂川のとなり「春雨橋親水広場」をみんなと育てるプロジェクトです。詳細は同プロジェクト公式noteをご覧ください。



同プロジェクト公式note

坂川ながるるブックマーケット

日時：10月26日(出)・27日(各)11時～16時〔雨天中止〕
会場：同広場
費用：無料



ブックマーケット

坂川ながるるシネマ 要申込

日時：10月26日(出)17時30分～21時〔雨天時は翌日〕
会場：同広場
内容：親子向けの映画の上映(屋外)
定員：先着60人 費用：無料
申 申し込みフォームで



申し込みフォーム

初心者向け
無料スマホ講座 要申込

スマートフォンの基礎知識や、日常よく使う機能などを学べます。



日時		会場	申込期間
11/ 1(金)	9:30～11:30	東部市民センター	10/16(水)～10/24(木)
11/11(月)		古ヶ崎市民センター	10/16(水)～11/ 1(金)
11/14(木)		馬橋東市民センター	10/16(水)～11/ 6(水)
11/18(月)		稔台市民センター	10/16(水)～11/ 8(金)

※上記の日程以降も会場を変えて開催予定。最新の情報は市ホームページをご覧ください。

対象：スマートフォンを持っていない人、持っているがあまり使えていない人、使い方を基礎から学びたい人
※当日は全員貸出用端末を使用します。

定員：各先着20人

※申込締切時点で5人に満たない場合は中止。

申 各申込期間内に、松戸市オンライン申請システムまたは電話で情報政策課デジタル戦略担当室 ☎047-710-8810へ
※複数人で参加する場合も、各自で予約してください。



市ホームページ



オンライン申請システム

笑顔あふれる六実っ子-大きな絆で広がる未来-
六実っ子まつり

問 同まつり実行委員会・中野 ☎090-9817-8564

日時：10月27日(日)9時30分～15時〔雨天決行〕
会場：六実中央公園、六実市民センター
内容：六実中・六実高校吹奏楽部の演奏など ※開会式は9時30分から同公園で行います。



七五三の甲冑着用体験 要申込

問 松戸手作り甲冑愛好会・高橋 ☎090-4953-5735

七五三の記念に甲冑を着てみませんか。
日時：11月4日(休)10時～15時(交代制)
会場：松雲亭(戸定が丘歴史公園内)
対象：5歳～7歳の子とその保護者など
定員：35人(抽選) ※子ども優先。
費用：子ども1,000円、大人2,000円
申 10月22日(火)までに、申し込みフォームで



申し込みフォーム



松戸の作家の個展
せきぐち彩作品展
「希望という名の光魔法」

問 文化財保存活用課美術館準備室 ☎047-365-0858

鮮やかな色彩で描かれた絵画約10点を展示します。
会期：10月22日(火)～12月22日(日)
会場：森のホール21 1階エントランスホール
開館時間：9時～22時
休館日：月曜(祝・休日の場合には開館し、翌平日休館) 観覧料：無料



「宇宙の大いなる存在」(2020年)

12月3日～9日は障害者週間
ふれあいフェスティバル

問 障害福祉課 ☎047-366-7348、FAX 047-366-7613

市内の障害福祉施設で作製した商品の販売や音楽演奏などを行います。詳細は市ホームページをご覧ください。

日時：11月8日(金)・9日(土)各10時～15時〔荒天中止〕
会場：西口公園
内容 ●パン・お菓子・雑貨・野菜などの販売 ●音楽演奏 ●松戸さんグリーティング ●スタンプラリー ●バルーンアートの配布

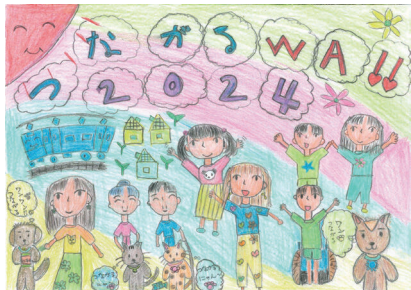

障害福祉施設利用者が描いたイラスト



市ホームページ

認知症啓発活動イベント「RUN伴」同時開催
シニア交流センターまつり2024

問 シニア交流センター ☎047-343-0521

日時：11月2日(土)10時～12時
会場：同センター ※馬橋駅西口から臨時無料送迎バスあり(9時20分から随時)。
内容 ●旭町中学校吹奏楽部の演奏 ●認知症VR体験 ●踊り・カラオケ ●手工芸 ●ネイルケア ●出店・出演、おたのしみ抽選会など
※詳細は市ホームページをご覧ください。



市ホームページ



昔遊び

小金原ふれあい広場

問 小金原地区社会福祉協議会 ☎047-348-7115

フレイル予防体操や赤ちゃんの遊び場など、大人も子どもも一緒に楽しめます。
日時：11月30日(土)10時～14時〔荒天中止〕
場所：小金原市民センター
内容 ●ゲームコーナー ●お菓子つかみ取り ●抽選会 ●お茶・コーヒーのサービス、豚汁の配布 ●花・焼き鳥・焼きそば・わたあめ・ポップコーン・かき氷などの販売



昨年のゲームコーナー

令和7年度実施分
協働事業・市民活動助成事業
公開プレゼンテーション審査
☎市民自治課047-366-7318

提案があった事業について、事業計画などのプレゼンテーションを公開します。各事業の内容や審査時間などの詳細は、市ホームページをご覧ください。
日時:11月4日(休) 10時20分から 会場:勤労会館



市ホームページ

協働事業提案制度

市民活動団体や事業者と市の担当課が、さまざまな地域課題の解決に向け、事業の企画から実施までを協力して行う制度。

市民活動助成制度

地域課題を解決する新たな市民活動の立ち上げや、既存事業の活動をさらに発展させるための制度。



松戸市協働のまちづくり
キャラクター
芽でるくん・芽るるちゃん

松戸観光物産展「いいね!まつど。」～ハロウィン&仮装～

日10/19(土)11時～16時 会キテミテマツド前プラザ広場 内キッチンカー、物産品販売、パフォーマンスなど ※詳細は(一社)松戸市観光協会ホームページで 問同協会☎703-1100



同協会
ホームページ

語学サロン 文化×言葉
(①英語②中国語)

日10/26(土)①10時30分～12時②13時～14時30分 会文化ホール 内ネイティブスピーカーとの会話 定①15人②10人(いずれも抽選) 費各500円 申10/17(木)までに、申し込みフォームで 問(公財)松戸市国際交流協会☎711-9511



申し込みフォーム

文化複合施設に関するパネル
展示(オープンハウス)

市で検討している文化複合施設の機能や使い方についてアイデアやご意見をお寄せください ※詳細は市ホームページで 日①10/26(土)②11/9(土) 会①戸定が丘歴史公園②市立博物館 問文化スポーツ政策課☎712-1593



市ホームページ

すぐに使える!仕事に役立つ
中級日本語教室(全36回)

日10/29～R7/3/13の(火)(木)10時30分～12時20分(12/24(火)～R7/1/2(木)を除く) 会日本国際工科専門学校本館(JR新松戸駅下車) 内対面10回、オンライン26回 対市内在勤・在住の18歳以上でJLPTN4レベル程度の外国人 定先着15人 費1,000円(別途テキスト代) 申10/28(月)までに、電話で同校☎702-7068へ

小金原老人福祉センター
瑞墨会書道展

日10/19(土)10時～17時、10/20(日)10時～16時 会小金原市民センター 問小金原老人福祉センター☎344-8270

青空太極拳教室～動きながら
瞑想を体験してみませんか!～

詳細は申し込みフォームで 日11/1(金)、11/12～29の(火)(金) 講まつど国際文化大使・金春花氏 定先着20人 費回数券10回分8,000円 申申し込みフォームで 問(公財)松戸市国際交流協会☎711-9511



申し込みフォーム

ふれあい22ミニコンサート
「うたのおもちゃばこ」

日11/7(木)11時～11時30分 会ふれあい22 出演者日向野のりえ氏(歌)、徳川眞弓氏(ピアノ)、望月哲也氏(てあそび) 問ふれあい22☎383-7111

中級ドイツ語講座

日11/9(土)13時30分～15時 会勤労会館 講大学非常勤講師・Bilik Eva氏 対ドイツ語中級者(A2レベル程度) 定先着15人 費1,300円 申申し込みフォームで 問(公財)松戸市国際交流協会☎711-9511



申し込みフォーム

日本語教育講演会「住民同士の
関係づくり、外国人も日本人
も一緒に楽しむ学習活動など
について、共に考えましょう」

日11/11(月)10時～12時 会ゆうまつど 講日本語サービスYOU&I代表・関崎友愛氏 内外国人の日本語教育について 定先着40人 申申し込みフォームで 問(公財)松戸市国際交流協会☎711-9511



申し込みフォーム

普段からできる災害時の備え

犬のしつけ方教室

「ペットのしつけと健康管理」〔全2回〕 要申込

災害時にペットと一緒に避難できるよう、必要なしつけの知識や飼い主の心構え、犬のストレス解消法などを学びます。詳細は市ホームページをご覧ください。

日時:①11月26日(火)②12月16日(月)各13時～15時

会場:①小金原体育館内会議室②和名ヶ谷スポーツセンター第1駐車場

内容:①基礎編(飼い主のみ)②実践編(ペット同伴)

講師:千葉県動物保護管理協会獣医師・石田輝子氏

対象:両日参加できる飼い主と市に登録をしている犬 ※令和6年度狂犬病予防注射済票の交付を受けていること(未接種の場合は要相談)。

定員:先着15組(1組につき飼い主2人・犬1頭まで) 費用:無料

☎電話・FAXまたはEメールに参加者全員の氏名・住所・電話番号・メールアドレス・犬の名前を記入して、環境保全課環境衛生係☎047-366-7336、FAX047-366-1325、✉mckanhozen@city.matsudo.chiba.jpへ



市ホームページ

男女共同参画市民企画支援事業
「宇宙ってなに、脳ってなに、
おやこでサイエンスを学ぼう!」

日11/16(土)10時～12時 会ゆうまつど 内サイエンスコミュニケーターと科学を学ぶ 対幼児～小学校低学年の子とその保護者 定先着30組 申申し込みフォームで 問ファザー牧場✉fatherbokujo@gmail.com



申し込みフォーム

地域環境調査研修会
「野鳥観察の楽しみ方を知ろう!
基本的な野鳥観察の仕方や
楽しみ方を学ぼう!」

日11/18(月)14時～16時 会勤労会館 対市内在住・在学・在勤 定先着10人程度 持筆記用具、飲み物 申10/15(火)9時から、電話またはEメールに氏名・住所・電話番号を記入して環境政策課☎366-7089、✉mckankyou@city.matsudo.chiba.jpへ

初級英会話〔全10回〕

日11/21～R7/2/6の(木)18時～19時30分(12/12(木)、R7/1/2(木)を除く) 会国際友好ルーム 内英語のニュースをゲーム形式で学ぶ 講国際交流員・Michael Dowd氏 対実用英語検定3級程度の16歳以上 定先着15人 費13,000円 申申し込みフォームで 問(公財)松戸市国際交流協会☎711-9511



申し込みフォーム

MIEA 世界めぐり ベトナムの
ホームパーティー料理を作ろう!

日11/30(土)10時30分～14時 会市民会館 内ブンチャー、揚げ春巻き、チェ(デザート) 講市国際交流員・チュオン トゥイ ラン 対16歳以上 定20人(抽選) 費1,500円 申11/5(火)までに、申し込みフォームで 問(公財)松戸市国際交流協会☎711-9511



申し込みフォーム

秋の音楽リサイタル
(楽器演奏・合唱)

日11/17(日)13時～16時 会新松戸市民センター 定100人程度 問同センター☎343-6500

(公社)松戸市シルバー人材
センター スマホ・パソコン教室

日程などの詳細は同センターホームページで 会新松戸・常盤平各市民センター他 費各2,500円 問同センター☎330-5005



同センター
ホームページ

千葉県西部防災センター防災
啓発企画公演「TSUKEMEN
のクリスマスinおおたかの森
～5th Anniversary gift～」

日12/24(火)18時30分から 会スタートおおたかの森ホール(流山市) 費全席指定6,000円 ※申し込み方法などの詳細は同センター(☎331-5511) ホームページで



同センター
ホームページ

後期ビジネス・キャリア検定
試験(2級・3級・BASIC級)

試験日R7/2/16(日) 受付時間10/7(月)～12/6(金) 内人事・人材開発・労務管理、経理・財務管理、営業・マーケティング、生産管理などの8分野41試験 費2級8,800円、3級7,920円、BASIC級4,950円 問同検定試験運営事務局☎03-6627-6504

会議開催のお知らせ

新松戸駅東側地区土地区画整理事業 土地区画整理審議会

日11/3(火)10時から ※今回の予定議案は非公開のため、傍聴できません。詳細は市ホームページで 問区画整理課☎366-7375



市ホームページ



高齢者いきいき安心センター (地域包括支援センター)の催し

※対象は原則各管轄地域内在住優先。年齢はおおむね、記載がないものはどなたでも。
※松戸市の市外局番047を省略しています。
※費用の記載がないものは無料です。
●マイル＝まつど健康マイレージ付与

明第1 ☎700-5881 FAX 700-5567

介護者のつどい

日 11/2(土)10時～11時30分 会 勤労会館 対 家族の介護をしているまたは経験がある人 定 先着10人 申 10/15(火)10時から、電話またはFAXで

明第2西 ☎382-5707 FAX 382-5727

元気アップ体操教室 ⑤マイル

日 ①11/5(火)②11/18(月)各10時～11時③11/13(水)14時～15時 会 古ケ崎市民センター 内 ①口コ脳②タオル体操③ヨガ ※いずれか1回のみ参加可。 対 65歳以上 定 各先着30人 申 10/15(火)10時から、電話で申し込み専用ダイヤル☎070-5582-0243またはFAXで

介護者のつどい

日 11/7(木)14時～15時30分 会 古ケ崎市民センター 内 講座「お薬のはなし」(30分)、介護者同士の情報交換・相談・交流会 対 家族の介護をしているまたは経験がある人 定 先着17人 申 11/6(水)16時までに、電話またはFAXで

常盤平 ☎330-6150 FAX 330-6260

備えあれば憂いなし！

「介護予防と第二のすまいの選択肢」 ⑤マイル

日 11/13(水)12時30分～14時30分 会 常盤平市民センター 内 理学療法士による講話と体操 対 介護施設を探している人やその家族 定 先着30人 申 電話またはFAXで

患者サロン

がん患者・家族「集いの場」 要申込

日時:11月12日(火)13時30分～14時30分

会場:総合医療センター2階会議室1

内容:体験談などのフリートーク

定員:先着10人

費用:無料

☎電話で同センターがん診療対策室☎047-712-2511へ

本庁 ☎363-6823 FAX 710-7198

①ストレッチ体操教室②ゆっくりプログラム ⑤マイル

日 ①10/25(金)14時～15時②11/8(金)10時～11時 会 ①市民劇場②柿ノ木台公園体育館 対 65歳以上 定 各先着30人 持 ②上履き 申 10/16(水)10時から、電話またはFAXで

認知症サポーター養成講座 ⑤マイル

日 10/30(水)10時～11時30分、14時～15時30分 会 市民会館 対 市内在住 定 各先着20人 申 電話またはFAXで

矢切 ☎710-6025 FAX 710-6027

矢切いきいきライフ応援クラブ(体操教室)

⑤マイル

日 ①11/13(水)②11/18(月)③11/26(火)各13時30分～14時30分 会 まつど市民活動サポートセンター 対 65歳以上 定 各先着35人 持 ②③上履き 申 10/18(金)9時から、電話またはFAXで

東部 ☎330-8866 FAX 330-8867

出張包括(認知機能・体内年齢チェックなど)

⑤マイル

日 10/22(火)10時～11時 会 ファミリーマート梨香台店イトインスペース 申 直接会場で

五香松飛台 ☎385-3957 FAX 385-3958

語らいの場(本人ミーティング)

日 10/23(水)13時～14時30分 会 同センター横「ラ・サンテ」 内 認知症の人が話し合える場 定 先着6人

六実六高台 ☎383-0100 FAX 383-2288

介護予防作品展

(絵画・書道・編み物・革細工・写真)

日 11/1(金)14時～15時 会 六実市民センター

ふれあい教室 一般教養講座

ヨガ〔全8回〕 要申込

日時:10月30日～12月18日の水曜19時～20時

会場:勤労会館 内容:ポーズに呼吸を合わせて、心身ともにリフレッシュ

対象:市内在住・在勤の16歳以上

定員:先着10人 費用:無料

☎電話で同館☎047-365-9666へ

小金 ☎374-5221 FAX 349-0560

認知症予防教室(全3回) ⑤マイル

日 ①11/21(木)②11/28(木)③12/5(木)各14時～16時 会 小金北市民センター 内 ①体操(コグニサイズ)②歯医者さんが教える認知症予防③フォローアップ講座 対 3日間参加できる65歳以上 定 先着30人 申 電話または申し込みフォームで



申し込みフォーム

新松戸 ☎346-2500 FAX 346-2514

冬に向けての感染予防とおうちでできる簡単体操 ⑤マイル

日 11/6(水)10時～11時30分 会 新松戸市民センター 定 先着25人 持 飲み物 申 10/17(木)から、電話またはFAXで

馬橋西 ☎711-9430 FAX 711-9433

認知症サポーター養成講座 ⑤マイル

日 10/28(月)10時～11時30分 会 馬橋市民センター 対 市内在住・在勤 定 先着15人 持 筆記用具 申 電話またはFAXで

みんなでDVD体操 ⑤マイル

日 11/8(金)10時～11時 会 青少年会館 対 65歳以上 定 先着15人 申 電話またはFAXで

介護者のつどい

日 11/18(月)10時15分～11時45分 会 馬橋市民センター 対 介護をしているまたは経験がある人 定 先着15人 申 電話またはFAXで

馬橋 ☎374-5533 FAX 374-5501

認知症サポーター養成講座 ⑤マイル

日 11/6(水)10時～11時30分 会 八ヶ崎市民センター 定 先着20人 申 電話またはFAXで



あなたの健康

vol.437

サル痘(エムボックス)

サル痘(エムボックス)は、サル痘ウイルスによって引き起こされる感染症です。このウイルスは天然痘ウイルスと似ていますが、通常は天然痘よりも症状は軽度です。

サル痘の主な症状は、発熱、頭痛、筋肉痛、リンパ節の腫れ、そして特徴的な発疹です。発疹は最初、赤い斑点として現れ、その後水疱や膿疱(のうほう)に変わり、最終的にかさぶたになります。発疹は顔から始まり、体全体に広がることが多いです。

サル痘は、感染した動物(主にげっ歯類)や人との接触を通じて広がります。感染動物にかまれる、感染動物の血液や体液に触れる、または感染者の発疹や体液に触れる接触感染や飛沫感染が感染経路です。

発熱や発疹などの症状が現れた場合は、すぐに医療機関に連絡し、指示を仰ぎましょう。サル痘の治療は主に対症療法で、症状を和らげるための治療が行われます。一部の抗ウイルス薬が有効である可能性があります、特定の治療法はまだ確立されていません。

サル痘の予防には、感染者との接触を避けることが重要です。また、せつ

けんと水で手をしっかり洗いましょう。アルコールベースの手指消毒剤も有効です。天然痘ワクチンがサル痘の予防に効果的であることが示されています。

サル痘は通常、数週間で自然に治りますが、重症化することもあるため、早期の対応が重要です。隔離期間は、症状が現れてから発疹が完全に治るまでで、一般的に2～4週間程度です。具体的には、発疹がかさぶたになり、全てのかさぶたが自然に剥がれ落ちるまで隔離が必要です。医師の指示に従い、症状が完全に治まるまで他の人との接触を避けることが重要で、これにより感染の拡大を防ぐことができます。

サル痘が重症化すると、以下のような症状が現れることがあります。

- 皮膚の二次感染:発疹が細菌に感染し、膿がたまることがあります
- 気管支肺炎:ウイルスが肺に感染し、呼吸困難や咳がひどくなる場合があります
- 敗血症(はいけつしやう):ウイルスが血液中に広がり、全身に感染が広がることがあります
- 脳炎:ウイルスが脳に感染し、意識障害やけいれんが起こることがあります
- 角膜炎:目の角膜に感染し、視力低下や失明のリスクがあります

これらの症状は、特に免疫力が低下している人や小児、高齢者に多く見られることがあります。早期の診断と適切な治療が必要です。

問 松戸市医師会 URL <https://www.matsudo-med.or.jp>

各施設の催し

21世紀の森と広場
パークセンター

☎047-345-8900

催しは全て申込制。10/16(水)9時から
電話で **開館時間** 9時～16時30分
休館日 月曜(祝・休日の場合は開館し、
翌平日休館) ※みどりの相談室は(水)(木)
(日)祝10時～12時、13時～15時30分。

◆健康と癒しの森歩き

～心と身体で楽しむ森林浴～

日 11/16(土)10時～12時 講 千葉県森
林インストラクター会 対 20歳以上

定 先着15人 費 無料

◆ひょうたんに和紙ばり

日 11/24(日)10時～12時 講 松戸瓢箪村
定 先着20人 ※小学3年生以下は要保
護者同伴 費 無料

◆自然観察おもしろ講座

「紅葉の千駄堀を深く!!楽しもう」

日 11/30(土)10時～12時 講 東葛しぜ
ん観察会 定 先着20人 ※小学3年生
以下は要保護者同伴 費 無料

東松戸ゆいの花公園

☎047-384-4187

講座は申込制。10/16(水)から電話で
休館日 月曜(祝・休日の場合は翌平日休園)

◆みどころガイド

日 10/18(金)10時現地集合、11時解散
内 同公園職員が園内の植物を案内
費 無料

◆大輪プリザーブド「ダイヤモンドロ
ーズ」のクリスマス特別アレンジメント

日 10/30(水)10時30分
～11時30分

講 フルーデリー代表・

堂前絵美子氏 定 先着

16人 対 クラフトハサ

ミ、ピンセット、持ち

帰り袋 費 2,800円



市立博物館

☎047-384-8181

催しは申込制。同館ホームページまた
は往復はがき(住所・氏名・電話・講座
名)で〒270-2252松戸市千駄堀671
市立博物館へ **開館時間** 9時30分～17
時(入館は16時30分まで) **休館日** 月曜
(祝・休日の場合は開館し、翌平日休館)
常設展観覧料 一般310円、高校・大学生
150円(団体料金あり)

◆企画展

「異形土器 縄文時代の不思議なうつわ」

日 11/4(休)まで 会 同館企画展示室 内 東
日本各地の異形土器を通じて、地域間
の関わり合いの実像を探る 費 310円

◆学芸員講演会「小金牧開墾事業と開墾
会社～五香六実を拓いた人々②～」

日 11/30(土)13時～15時 会 同館講堂

講 同館学芸員 定 75人(抽選) 費 無料

申 11/5(火)まで

市民会館プラネタリウム室

NAOKO SPACE PLANETARIUM

☎047-368-1237

◆10月のイブニングプラネタリウム

①ファミリーシアター「リーペルター
ス天文台だより(秋)」

②星と癒やしの時間「みずがめ座」

日 10/18(金)・19(土)各 ① 18時～18時20
分 ② 19時～19時40分 ※10/19(土)は
10時30分と11時30分の通常番組の
投影を休演 定 各先着80人 費 50円

申 投影開始30分前から同館2階で受け
付け

◆特別投影

「キッズ★デー ハロウィーン」

日 10/26(土)・27(日)各10時30分、11時
30分、13時30分、14時30分、15時30
分から各回20分 ※来場した子どもに
プラネタリウム特製シールをプレゼン

ト 定 各先着80人 費 50円 申 投影開始
30分前から同館2階で受け付け

◆11月星空観望会「土星」

日 11/9(土)18時～19時30分 内 プラネ
タリウムで星空解説後、屋外で天体望
遠鏡を使った星空観望(雨天曇天の場
合はプラネタリウムのみ) 定 40人(抽
選) 費 無料 日 10/16(水)8時30分～17
時の間に、市ホームペー
ジの申し込みフォーム
または電話で ※1組5
人まで(1家族6人以上の
場合は応相談)



市ホームページ

文化ホールギャラリー

☎047-367-7810

開館時間 10時～21時(催し物によって
変更になる場合あり) **休館日** 月曜
費用 無料

◆無限題(写真)

日 10/22(火)～27(日) 内 フォトサークル
アイリス・中西 ☎047-386-6070

◆松戸水墨画合同展

日 10/22(火)～27(日)

岡村上 ☎047-364-6256

◆パステル画同好会展

日 10/22(火)～27(日)

岡高橋 ☎047-362-5587

◆かな書道 芳静会展

日 10/24(木)～27(日)

岡田原 ☎047-363-0016

◆川崎先生と生徒たち展(絵画)

日 11/5(火)～10(日)

岡藤井 ☎047-367-3110

◆フォト倶楽部さくら会 有志の会写真展

日 11/6(水)～10(日)

岡鈴木 ☎090-5438-5150

◆特別支援学級・特別支援学校

合同作品展

日 11/13(水)～17(日)

岡学習指導課 ☎047-703-7098

◆松戸市文化祭

①写真展②書道展③いけばな展

日 ①②10/29(火)～11/3(祝)③11/1(金)～
3(祝) 内 ①松戸文化写真会・古田 ☎090-
7226-8886 ②松戸市書道連盟・加藤
☎080-5435-2337 ③松戸華道協会・
大澤 ☎047-341-3696

子ども読書推進センター

図書館 ☎047-365-5115

◆小学校での絵本読み聞かせ講座

日 10/29(火)10時～12時 会 同センター
対 小学校で絵本の読み聞かせボラン
ティア活動をしている
または、これから始めた
人 定 先着30人
申 10/25(金)までに、松戸
市オンライン申請シス
テムで



オンライン
申請システム

◆おはなしボランティア養成講座
[全5回]

日 11/1(金)10時～15時、11/21(木)10時～
11時30分、11/22(金)10時～15時、
R7/1/16(木)10時～11時30分、1/17(金)
10時～12時 会 同セン
ター 対 市内在住・在勤
定 先着12人 日 10/25(金)
までに、松戸市オンライ
ン申請システムで



オンライン
申請システム

スポーツ推進委員主催
スポーツ教室・大会

※飲み物を持参してください

※申し込みがないものは当日会場で

※まつど健康マイレージ **5マイル** 付与

●グラウンド・ゴルフ教室

日 10/20(日)9時～12時 会 東漸寺本堂
裏広場(駐車場使用不可) 定 先着50人
岡鈴木 ☎090-4732-6386



ユ-カリひうは

このコーナーは市民団体など
からのお知らせです

●マークは社会教育関係団体、▲マークは入会金、費用の記載がないものは無料です

◆企業活性化相談

日 10/16(水)、11/20(水)各14時～17時
会 勤労会館 対 市内中小企業の経営者
申 電話で千葉県能率総合研究所相談事務
局・総務 ☎090-4531-0004へ

◆健康体操はじめましょう!

日 10/18(金)・25(金)各11時～12時30分
会 運動公園小体育室 定 各先着5人 対 60
歳以上 費 各500円 申 電話でゆったり体
操倶楽部・陸島 ☎364-6761へ

◆部落差別ってまだあるの?

学習会「部落差別意識を再び考える」

日 10/20(日)14時～17時 会 明市民セン
ター 定 先着50人 費 500円 申 電話で松
戸市同和教育研究会・古賀 ☎080-9157-
6760へ

◆60歳から始めよう!

今の健康を維持するための体操

日 10/21(月)・28(月)各13時20分～14時50分
会 六実市民センター 定 各先着5人
費 各500円 申 電話でむつみ健康体操会・
岡崎 ☎389-5315(18時以降)へ

●健康体操体験教室

日 10/22(火)・29(火)各9時20分～10時50
分 会 和名ヶ谷スポーツセンター 内 スト
レッチ、リズム体操 対 60歳～75歳の女性
定 各先着5人 費 1回500円 申 電話で健康
体操コスモス・松本 ☎361-7530へ

◆ハロウィンイベント

日 ① 10/17(水) ② 10/22(火) ③ 10/24(木)
④ 10/29(火) ⑤ 10/31(水)各10時20分～
11時20分 会 ①②⑤六実市民センター
③④常盤平市民センター 内 ①②③ズン
パ、ダンスフィットネス④⑤ハロウィン
イベント 費 各500円 内 ズンパサークル
VIVIDUS ☎vividus10@gmail.com

◆ダンスエアロビクス体験会

日 10/22(火)・29(火)、11/12(火)・26(火)各9時
30分～10時45分 会 運動公園小体育室1
費 各600円 申 電話でDO! エアロ ☎090-
4722-4361(18時～21時)へ

◆松戸子育てカレッジ

「子育て広場 おやこで“ゆるりん”」

日 10/28(月)、11/11(月)・15(金)各10時～
12時 会 同大学10号館(松戸駅下車) 対 2
歳までの子と保護者 費 各100円 内 同大
学地域連携課 ☎365-1111(代)

●ディスクゴルフ体験会

日 11/2(土)、12/7(土)各13時～15時 会 千
駄堀スポーツ広場 定 各先着15人 内 松戸
ディスクゴルフ体験クラブ・新井 ☎arai@
cddgfan.com

●松戸市民吹奏楽団定期演奏会

日 11/10(日)13時30分～15時30分(13時
開場) 会 森のホール21 内 同団体・佐藤 ☎
090-9146-5624(昼間のみ)

◆座禅会@松雲亭(座禅・茶礼)

日 11/9(土)13時30分～16時30分 会 松雲
亭(戸定が丘歴史公園内) 定 先着15人
費 500円 申 Eメールでここからだ
のための坐禅・坂口 ☎matsudo.zazen@
gmail.comへ

会 員 募 集

●活き活き体操クラブ
(ストレッチ、リズム体操)

日 11/13(土)～15(日) 会 柿ノ木台公園体育館、
矢切公民館 対 50歳以上 定 先着5人
費 月1,000円 ▲1,000円 内 関 ☎090-
6794-9923

◆イングリッシュ・ワールド(英語学習)

日 11/10(日)～12(日) 会 新松戸市民センター
費 年3,000円 ▲2,000円 内 斎藤 ☎384-
5728

◆ひまわり気功

日 11/13(土)～17(日) 会 市民会館 内 小林
☎080-5749-5202

◆山の会「峠」(軽登山・ハイキング)

日 第1(木)18時～19時30分 会 ゆうまつど
費 月500円 ▲1,000円 内 三島 ☎090-
8565-0657

◆伊藤ダンスサークル(社交ダンス)

日 11/11(土)～13(日) 会 新松戸市民センター
費 1回1,000円 内 金子 ☎090-2652-5030

◆けんこう太極拳

日 第2・4(金)9時40分～11時40分 会 稔
台市民センター 費 月2,000円 内 安部 ☎
389-6677

●フォトサークルアイリス

日 第3(土)16時～19時 会 常盤平市民センタ
ー 内 写真撮影会、講評、展示会 費 月1,500
円 ▲1,000円 内 中西 ☎386-6070

◆新松戸・版画バンバン(木版画)

日 第1～4(木)13時～15時 会 青少年会館
費 月1,000円 ▲2,000円 内 溝上 ☎346-
5827(昼間のみ)

◆みりの太極拳

(練功十八法・導引養生功など)

日 11/4(土)～16(日) 会 稔台市民センター
費 月3,000円 ▲1,000円 内 鈴木 ☎384-
8295

◆奥谷ヨガ

日 第1～3(月)10時30分～12時 会 勤労会館
費 月4,000円 ▲3,000円 内 志賀 ☎080-
1191-7070

◆yogaパドマ

日 11/13(土)～15(日) 会 小金原体育館 費 月
3,000円 ▲500円 内 明石 ☎090-9135-
5229

◆つれづれ友の会(日帰りお出掛け)

日 月1回9時～17時 会 近隣都県 費 年
1,200円 内 石塚 ☎080-1814-9276

広報 まつど

2024.10.15 (令和6年)

松戸市公式LINEアカウント

友だち追加すると、松戸市のいろいろな情報・お知らせの中から、あなたにぴったりの情報をお届けします。



松戸市公式LINE

松戸市安全安心情報

緊急重要情報のメール配信を行っています。サービスの利用は登録が必要です。



パソコン・スマートフォン版



モバイル版

ニュース&トピックス

松戸アートピクニック2024

問 21世紀の森と広場管理事務所
☎047-345-8900

21世紀の森と広場の豊かな自然を舞台に、アート作品を楽しむ芸術祭を開催中です。いつもと違う角度から、公園の自然を楽しんでみませんか。詳細は市ホームページをご覧ください。

開催期間: 10月27日(日)まで

内容: アーティストによる作品展示、体験型ワークショップなど

費用: 無料



市ホームページ



宇宙ブランコ(竹製)

21世紀の森と広場ドコでもシアター

問 21世紀の森と広場管理事務所 ☎047-345-8900

自然あふれる公園内で、秋の夜を彩るクラシックやジャズ、ポップスなどの音楽を演奏します。会場内では軽食販売も行います。

日時: 10月26日(土)18時～20時〔雨天決行・荒天中止〕

※17時に一度閉園後、中央口のみ17時30分開場)

※北駐車場のみ利用可(要事前申込・抽選)。詳細は市ホームページをご覧ください。公共交通機関の利用にご協力ください。

会場: 同広場橋の下 **出演者:** 大島理紗子(ヴァイオリン)、井上文乃(チェロ)、山本晴香(フルート)



前回の様子



市ホームページ

松戸モリヒロフェスタ

～おいしい・たのしい・おしゃんてい～

問 21世紀の森と広場管理事務所
☎047-345-8900

広大な自然を舞台に、素敵な音楽をお届けします！詳細は市ホームページをご覧ください。

日時: 11月2日(土)～4日(日)各10時～15時〔荒天中止〕

会場: 同広場つどいの広場

内容: ●音楽ステージ ●キッチンカー ●物販

●ワークショップ ●松戸PRブース **入場料:** 無料



音楽ステージ



市ホームページ

幸せアルバム



優衣ちゃん
令和4年10月生

笑顔がぴかぴか！おてんば娘の優衣！これからもいっぱい遊んで大きくなってね。



カムロンちゃん
令和5年3月生

いつもニコニコしていて家族のアイドルです。これから楽しい思い出をたくさん作って行こうね。



兔波ちゃん
令和5年6月生

お姫様のようなかわいい兔波ちゃん。最近すっかりおてんばさんになりました。元気にすくすく育ってね！

市内在住の新婚カップル(パートナーシップ宣誓可)・赤ちゃん(応募時に2歳未満)の写真募集中！

申 松戸市オンライン申請システムで

問 広報広聴課 ☎047-366-7320



オンライン申請システム

スポットライト

生活の傍らに音楽を

トランペット奏者 小原 裕樹さん



「音楽は人と競い合うものではなく、楽しみとして生活の一部であり、一生の友達にもなります」とにこやかに話す小原さんは、市内在住のプロのトランペット奏者。在京オーケストラをはじめ国内屈指のオーケストラで多数客演するほか、聖徳大学音楽学部など各校音楽科にて後進の指導にも当たっています。



ウィーンフェスタ MATSUDOで演奏する小原さん

そんな小原さんがトランペット奏者を志すきっかけとなったのは、小学生のころ父親に連れられてドレスデン・フィルが演奏するベートーヴェンの交響曲第6番「田園」を聴いた時。その音楽の素晴らしさに圧倒され、「こんな音楽の世界があるのか」と小原さんの心に強い印象が残りました。その後、クラシック音楽にのめり込んでいった小原さんは、高校卒業後東京藝術大学へ進学。演奏家への道を歩み出しました。同校を卒業後は、一念発起して音楽の都ウィーンに留学します。言葉の壁を乗り越え、オーストリア人の師匠や友人と共に学んだ日々は苦労もありましたが、何より深く心に残ったのは「オーストリアでは音楽が生活とともにあり、若い人も歳を重ねた人もみんなが思い思いに音楽を楽しんでいる」ということでした。

このような豊かな音楽文化に触れ、日本でも広げたいと思うようになり、帰国後さまざまな活動が続けてきた小原さんに、「何か地域活性化のための大きなイベントをやってくれないか」と、松戸駅周辺活性化推進協議会から相談がありました。留学時代に同じ門下で学び、現在ウィーン・フィルで活躍する親友に声を掛けたところ快諾され、「ウィーンフェスタ MATSUDO」の開催につながりました。この催しはウィーン・フィルハーモニー管弦楽団をはじめ第一線で活躍されている演奏家の皆さんによる、アットホームな雰囲気でお酒や食事を楽しみながら珠玉の演奏を楽しめる大人気のイベントです(イベントの詳細は下記記事へ)。

「演奏者もリラックスして演奏できるこの催しを本当に楽しみにしています。皆さんも『本物』が持つ音の豊かさと、一方で思わず心も身体も浮かれてしまうような楽しさを存分に感じていただければ」と笑顔で小原さんは話します。

多くの人の生活の傍らに音楽があり、音楽が人生を豊かにすることを願って、今後も小原さんの活動は続きます。

祝 松戸市人口50万人到達

ウィーンフェスタ MATSUDO 要申込

問 松戸駅周辺活性化推進協議会事務局 ☎047-365-0100

世界最高峰オーケストラウィーン・フィルハーモニー管弦楽団のメンバーが民族衣装レーダーホーゼン姿で演奏するブラスムジーク(吹奏楽)を聴きながら、演奏者と一体になってお酒や食事をお楽しみください。

日時: 11月14日(日)16時30分、19時30分開演(各45分前開場) **会場:** 西口公園特設テント

演奏: ヴァイスバッシャー・プラス・ウィーン[同楽団奏者によるブラスムジーク(吹奏楽)アンサンブル] **入場料:** 8,000円(軽食、1ドリンク付き)

申 チケットぴあホームページまたは電話で森のホール21チケットセンター ☎047-384-3331(10時～19時、月曜休館)へ



チケットぴあホームページ



昨年度の様子