

まっど

Matsudo City Information

主な内容

- 価格高騰重点支援給付金と生活・暮らし価格高騰重点支援給付金の申請期限を延長..... 2
- MATSU ON!まつど音楽フェスティバル..... 4
- 戸定歴史館開館記念日イベント..... 5
- 松戸にぎわいフェスタ..... 8

発行:松戸市 編集:広報広聴課
 〒271-8588 松戸市根本387の5
 ☎047-366-1111 (代表) FAX)047-363-3200
 URL)https://www.city.matsudo.chiba.jp/



松戸ファンフェスタ2023



松戸市在住
庄司ゆう選手

BMX



松戸市在住
佐々木元選手



女子
レスリング

松戸市出身
須崎優衣選手

写真提供: ㈱キッツ



一輪車



松戸市消防音楽隊

会場:テラスモール松戸
(2階アトリウムテラス)

問 広報広聴課シティプロモーション担当室 ☎047-366-7320

松戸市ゆかりのアスリートやアーティストと市民との交流イベント「松戸ファンフェスタ2023inテラスモール松戸」を、10月21日(土)・22日(日)の2日間にわたって開催します。
 ※詳細は市ホームページをご覧ください。



市ホームページ

10月21日(土) 松戸一輪車クラブ「MIC」& BMX ステージパフォーマンス

10時50分から、13時50分から 松戸一輪車クラブ「MIC」パフォーマンス(約20分)
 11時15分から、14時15分から BMXパフォーマンス&サイン会&体験会※(約90分)

※BMX体験会は10時30分、13時30分から整理券を配布します(各先着14人、小学生以下の1人で自転車に乗れる子が対象)。



10月22日(日) 消防音楽隊演奏&須崎優衣選手トークショー

10時45分~11時30分 松戸市消防音楽隊演奏
 13時15分~14時30分 須崎優衣選手トークショー



東京
2020オリンピック
金メダリスト・
須崎優衣選手

松戸での初めてのトークショーでは、抽選でサイン会も実施します!

祝

パリ五輪代表内定! 須崎優衣選手

須崎選手(㈱キッツ所属)は6月の明治杯全日本選抜選手権大会50kg級で優勝し、世界選手権の出場権を得ました。続く9月の世界選手権(セルビア)50kg級でも見事優勝。来年開催されるパリオリンピックの日本代表に内定しました。須崎選手は東京2020オリンピック競技大会の金メダルに続いて2連覇を目指します。

その須崎選手が松戸ファンフェスタでトークショーに出演し、オリンピックへの意気込みや地元・松戸への思いを語ってくれます。皆さんで須崎選手を応援しましょう!

問 にぎわい創造課文化スポーツ振興担当室 ☎047-712-1593

写真提供: ㈱キッツ



市からのお知らせ

価格高騰重点支援給付金と 生活・暮らし価格高騰重点支援給付金の 申請期限を11月17日(金)まで延長しました

問 松戸市臨時特別給付金事務センター(コールセンター)
☎0120-300-131、☎047-391-4001(平日8時30分~17時)

申請忘れがないよう、ご注意ください。詳細は市ホームページをご覧ください。同コールセンターにお問い合わせください。
相談窓口: 市役所本館2階大会議室(平日8時30分~17時)
対象: 令和5年度住民税非課税世帯または均等割のみ課税されている世帯、住民税非課税世帯と同様の事情にあると認められる世帯
※いずれかの給付金を既に受給している世帯は対象外です。



市ホームページ
「価格高騰重点
支援給付金」



市ホームページ
「生活・暮らし
価格高騰重点支
援給付金」

新型コロナウイルスワクチン接種

接種予約の変更・取り消しには 手続きが必要です

問 新型コロナウイルスワクチン接種コールセンター
☎0120-684-389、☎050-5526-1081(有料)

65歳以上の人は、送付された接種券に接種日時と会場があらかじめ印字されている場合があります。この日程の変更やキャンセルをする場合は、予約サイトまたは同コールセンターで手続きをお願いします。

追加接種は、初回接種が完了した生後6カ月以上の全ての人、令和6年3月31日まで無料で1回受けられます。詳細は市ホームページをご覧ください。



松戸市お知らせ
キャラクター・まつまつ



予約サイト



市ホームページ

緑・黒ナンバーの車両対象

運送事業者燃料費高騰対策支援金

問 商工振興課 ☎047-711-6377

燃料費高騰などの影響を受ける中小運送事業者に対して、支援金を給付します。

対象: 市内に営業所があり、①一般/特定貨物自動車運送事業②一般貸切旅客自動車運送事業(貸切バス)の許可・認可または③貨物軽自動車運送事業の届出をして営業している中小運送事業者 ※白ナンバーは対象外。

給付額: 車両1台当たり①②28,000円③6,000円

問 10月18日(水)から令和6年1月31日(水)の間に、申請書に必要な事項を記入して、直接または郵送で〒271-8588松戸市役所 商工振興課へ ※申請書は同課で配布または市ホームページでダウンロードできます。



市ホームページ

ユニバーサルデザインタクシーを 利用してみませんか

問 交通政策課 ☎047-704-3996

ユニバーサルデザインタクシーとは、高齢者や障害者など誰でも利用しやすいようにデザインされた車両のタクシーです。一般的なタクシーと同じ料金で利用でき、一部の事業者では迎車時にユニバーサルデザインタクシーを指定できます。詳細は市ホームページをご覧ください。



市ホームページ

ユニバーサルデザインタクシーの特徴

入口が広く、手すりつきです。車椅子を利用している人は、スロープを設置して車椅子のまま乗り降りができます(車両への乗り降りのみ乗務員が介助できます)。また室内が広いためゆったり座れる他、収納スペースも広いので、多くの荷物を収納できます。



ユニバーサルデザインタクシー

マイナンバーカード出張申請 サポート

マイナンバーカードは申請後(要本人確認書類)、約1カ月半で自宅に届きます 日 10/25(水)~27(金) 各10時~16時 会 八ヶ崎市民センター 問 松戸市マイナンバーカードコールセンター ☎366-8178(8時30分~17時(土・日曜、祝・休日を除く))

※持ち物などの詳細は同コールセンターに電話または市ホームページで



市ホームページ

10/28(土)に国保年金課窓口を 開設します

国民健康保険の加入・脱退、保険料の納付や相談を受け付けます
開設時間 9時~16時 問 国民健康保険コールセンター ☎712-0141(平日)

福祉医療センター跡地活用事業者のプレゼンテーションを 一部公開

日 10/30(月)9時30分から 会 総合医療センター 定 先着20人
※詳細は同センターホームページで
問 病院政策課 ☎712-2605



同センター
ホームページ

令和5年分国民健康保険料の 納付済確認書の発送日は R6/1/22(月)です

確定申告や市民税・県民税の申告で早めに必要な場合は、国保年金課・各支所の窓口または松戸市オンライン申請システムの申し込みによる個別発送で交付します
問 国民健康保険コールセンター ☎712-0141

10/23(月)~27(金)に 建設リサイクル法に関する 一斉パトロールを実施

一定規模以上の工事を実施する場合、発注者による事前届出、元請業者から発注者への事後報告、現場での標識の掲示などが義務付けられています。分別・解体や再資源化などが適正に行われているかパトロールします 問 建築指導課 ☎366-7368

9月は防災行政無線で1件の 行方不明高齢者の探索を行い、 無事発見されました

ご協力ありがとうございました。情報提供は最寄りの交番または警察署へ 問 高齢者支援課 ☎366-7346

狭あい道路の寄附に伴う測量 などの費用を一部助成します

狭あい道路の拡幅用地や、すみ切用地を寄附する際、測量登記費用の一部を助成します 助成額 上限35万円 対 市道またはその他の公共団体の所有する道路のうち建築基準法第42条第2項に指定されている道路 交付条件 次の全てを満たすこと ●敷地の境界が全て確定している ●後退用地の分筆および抵当権などの抹消が可能 ●後退用地には塀、擁壁、樹木などが無い
問 建設総務課 ☎366-7357

運転免許証の更新をする講習 区分が優良の人は、ファミリー 講習やオンライン講習を受講 できます

詳細は千葉県警ホームページで
問 流山運転免許センター ☎04-7147-2000



県警ホームページ



会議開催のお知らせ

【オンライン開催】公共施設 再編整備推進審議会

日 10/31(水)14時から
傍聴会場 市役所議会棟3階第2会議室 傍聴定員 先着10人(当日13時45分から会場前で受け付け)
問 公共施設再編課 ☎701-5217

介護保険運営協議会

日 10/19(木)14時から 会 市役所新館7階大会議室 傍聴定員 先着5人(当日13時45分から会場前で受け付け) 問 介護保険課 ☎366-7370

高齢者保健福祉推進会議

日 10/23(月)10時~12時 会 市役所新館7階大会議室 傍聴定員 先着5人(当日9時45分から会場前で受け付け) 問 高齢者支援課 ☎366-7346

総合教育会議

日 10/30(月)13時から 会 京葉ガスF松戸ビル5階会議室 傍聴定員 先着10人(当日12時30分から12時50分まで5階エレベーターホールで受け付け) 問 政策推進課 ☎366-7072

※松戸市の市外局番047を省略しています。

令和6年度 保育所(園)・小規模保育事業・認定こども園 利用案内

問 保育課 ☎047-366-7351

新年度に保育施設の利用を希望する人は、期日までに申し込んでください。詳細は市ホームページをご覧ください。

申請書配布場所: 保育課、市内認可保育施設 ※市ホームページからもダウンロードできます。

申 11月30日(休)(必着)までに、郵送で〒271-8588松戸市役所保育課へ
※5月以降の利用申請は、利用希望月の前々月末日が期限(令和7年2月・3月の利用申請は令和6年11月29日(金)まで)。

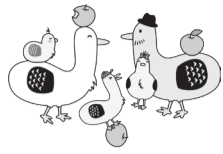

松戸市子育て応援マスコット・まつドリ



市ホームページ(利用案内)



市ホームページ(保育施設一覧)

子育てで孤立しない地域づくりのために「まつど子育て市民サポーター」になりませんか

問 まつどでつながるプロジェクト運営協議会 ☎info@m-tsunagaru.com

まつど子育て市民サポーターとは、現代の子育て事情などを理解し、日常的に地域の子育てを見守ってあたたかい声掛けができる市民サポーターのことです。詳細は市ホームページをご覧ください。



市ホームページ

サポーター養成講座 講演会 「安心して子育てできる街になるために私たちができること」

日時: 11月25日(土)10時~12時 会場: 市民会館

定員: 先着100人 講師: NPO子育てひろば 全国連絡協議会理事長・奥山千鶴子氏

申 11月19日(日)までに、申し込みフォームで



奥山千鶴子氏



申し込みフォーム

令和5年度救急業務功労者表彰

問 救急課 ☎047-363-1145

9月7日、応急手当普及啓発の推進や救急隊の育成などに積極的に取り組まれた皆さんに、消防局長から感謝状および記念品を授与しました。

市消防局では市内事業所と連携して救急業務に対する市民の理解と認識を深め、救急業務の充実・強化を図っていきます。



(前列左から)松本氏、ケアハウスサンセットホーム・飯沼氏、消防局長、北小金儀式殿・渋谷氏、東日本旅客鉄道株・吉橋氏

今年の表彰者(敬称略)

- 東日本旅客鉄道(株) 松戸営業統括センター ●昭和セレモニー 北小金儀式殿
- (社福)八柱福祉会 ケアハウスサンセットホーム ●医療法人徳洲会 千葉西総合病院・松本直久氏

雨水の有効利用と水害軽減のために 雨どい取付型雨水貯留タンクの設置費用を補助します

問 河川清流課 ☎047-366-7359

水資源の有効活用と水害軽減に役立つタンクの設置を推進するため、補助金を交付しています。タンクを設置する前に同課にお問い合わせください。 ※補助金の申請前に設置・購入した場合は補助の対象外です。

設置のメリット

- 貯めた雨水を園芸の水やりなどに使えます
- 短時間に多量の雨が降ったとき、敷地内から流れ出る雨水を減らし、河川や水などの急激な水位上昇による水害を防ぐことができます

募集しています

手話講習会

問 障害福祉課 ☎047-366-7348、FAX 047-366-7613

聴覚障害者の講師が、わかりやすく手話を教えます(通訳有)。日常生活で使える手話表現を学びませんか。

日時: 11月14日(火)18時~20時 会場: ふれあい22

対象: 市内在住・在勤 定員: 20人程度(抽選) 費用: 無料

申 10月31日(火)(必着)までに、はがきまたはEメールに住所・氏名(ふりがな)・年齢・職業・電話番号を記入して、郵送で〒271-8588松戸市役所障害福祉課、☎mcsougai hukushi@city.matsudo.chiba.jpへ



市ホームページ

市立松戸高等学校新入生募集

問 同校 ☎047-385-3201

試験日: 令和6年2月①20日(火)②21日(水)

内容: ①国語・数学・英語 ②理科・社会・自己表現(普通科)・面接(国際人文科)

志願資格: 千葉県定める第2学区またはその隣接学区(国際人文科は千葉県全域)に保護者と共に居住し、中学校もしくはこれに準ずる学校を卒業または令和6年3月卒業見込みの人

定員: 普通科 280人 国際人文科 40人

※詳細は同校ホームページをご覧ください。

申 2月6日(火)・7日(水)各9時~16時30分または2月8日(木)9時~12時に同校で ※郵送の場合は2月8日(木)12時(必着)まで。



同校ホームページ

高校生と赤ちゃんのふれあい体験 参加親子を募集

問 子どもわかもの課 ☎047-366-7464

普段赤ちゃんと接する機会のない高校生たちが、命の大切さや子育てについて学ぶ場です。詳細は市ホームページをご覧ください。

日時: 11月24日(金)10時15分~11時15分、11時15分~12時15分

会場: 市立松戸高校 対象: おおむね生後5カ月~1歳6カ月の首がすわっている乳幼児と、市内在住または実施高校を卒業した保護者 定員: 各先着15組程度 持ち物: 母子手帳、エコー写真(お持ちの場合)、おむつなど

申 10月30日(月)までに、松戸市オンライン申請システムで



市ホームページ

公共職業訓練受講者募集

訓練科 ①溶接技術科 ②電気設備メンテナンス科 ③生産システム・ネットワーク技術科 会 ポリテクセンター千葉(千葉市稲毛区) 定 ①15人 ②28人 ③24人(いずれも12/4月に選考あり) 費 無料 申 11/17(金)までに、住所を管轄する公共職業安定所(ハローワーク)で 問 ポリテクセンター千葉訓練第一課 ☎043-422-4810

家事・介護援助を行う在宅福祉サービスの担い手募集

日 10/27(金)9時30分~16時30分 会 松戸市社会福祉協議会 内 ふれあいサービス基礎研修、訪問型生活支援・困りごとサービス実務者研修 対 市内在住・在勤の20歳以上 定 先着15人 費 1,000円 申 電話で同協議会ふれあいサービス ☎047-368-2941へ

介護サービス相談員を募集

問 介護保険課 ☎047-366-7067

介護保険サービス施設などを訪問し、利用者や家族から介護サービスの疑問や不安などを聞き取り施設に伝える「介護サービス相談員」を募集します。詳細は同課へお問い合わせください。

活動内容: 月4回の施設訪問と施設への報告、活動報告書の提出、研修への参加など(任期3年) 応募資格: 次のすべてに該当する人 ●市内在住 ●介護保険事業に関わりが無い 募集人数: 若干名

報酬: 施設訪問1回につき3,000円(交通費を含む)

広報まつど10月1日号のおわびと訂正

4面「いじめ相談窓口会計年度任用職員募集」の時給に誤りがありました。おわびして、訂正します。

①臨床心理士・公認心理師 ②社会福祉士

正: ①2,420円 ②1,500円 誤: ①1,500円 ②2,420円

問 行政経営課 ☎047-366-7311

催し・講座・講演会

MATSU ON! まつど音楽フェスティバル

問 社会教育課
☎047-367-7813

10月28日(土)9時30分～16時

さまざまな角度から“音楽のまち松戸”を体験できるイベントです。当日は森のホール21や野外演奏をライブ配信します。詳細は、同フェスティバルホームページをご覧ください。

会場: 21世紀の森と広場、森のホール21、市立博物館
費用: 入場無料(一部ワークショップ有料)



同フェスティバルホームページ

森のホール21



●TENDOUJIライブ

FUJI ROCK FESTIVALにも出演したことがある、市出身・同じ中学の同級生4人で結成したロックバンド・TENDOUJI(新松戸北中卒)が出演します!



TENDOUJI

●松戸市音楽優秀校演奏発表会など



市立博物館



ワークショップで作れるよ!

●スタンプラリー ●ワークショップ

こけしマラカス

21世紀の森と広場

- 野外ステージライブ
- ワークショップ
- フリーピアノ
- Eボート乗船体験
- キッチンカーなど



ドラムワークショップ

ミュージックショー(ビエトロニカ)

ダンボールピアノ

千葉県誕生150周年記念・松戸市制施行80周年記念・21世紀の森と広場開園30周年記念

松戸アートピクニック2023

問 21世紀の森と広場管理事務所 ☎047-345-8900



市ホームページ

21世紀の森と広場の豊かな自然を舞台に、現代アートをきっかけに多様な文化的価値を創造する芸術祭です。いつもと違う角度から、公園の自然を楽しんでみませんか。詳細は市ホームページをご覧ください。

日時: 10月28日(土)～11月12日(日)各9時～17時(11月1日(水)からは16時30分まで) 内容: 聖徳大学学生によるワークショップ、作品展示など 費用: 無料



竹ブランコ

JOBANアートライン協議会

傘にペイントしよう! アートアンブレラ

問 にぎわい創造課文化スポーツ振興担当室 ☎047-712-1593

JR東日本の協力で、引き取り手のない忘れ物の傘にペイントをするワークショップです。東京藝術大学の学生によるライブペイントと音楽ライブも同時開催しますので、ぜひご参加ください。

日時: 11月3日(木)11時～16時

会場: 春雨橋親水広場

対象: 市内在住・在学 費用: 無料



昨年の様子

PARADISE AIR 秋のイベントDAY!

問 (一社)PAIR ☎047-364-8832、にぎわい創造課文化スポーツ振興担当室 ☎047-712-1593



PARADISE AIR ホームページ

芸術祭「科学と芸術の丘2023」(広報まつど10月1日号掲載)に合わせてイベントを行います。詳細はPARADISE AIRホームページをご覧ください。

トークイベント

時間: 10月21日(土)14時～15時30分

会場: PARADISE AIR



ユキ・コングスブルト



手と顔(チョン・ヘジン、カン・ジョンア)

パフォーマンスライブ

時間: 10月21日(土)16時30分～17時20分

会場: 江戸川河川敷(樋野口排水機場常夜灯付近)



ジェズ・フィービー親子 / 撮影: 加藤甫

思い立った当日がハイキング日和

駅からハイキング

問 駅からハイキング事務局 ☎03-6386-9503

(平日10時～17時、土・日曜、祝・休日9時～12時)



同社ホームページ

常磐線沿線の名所を駅から歩いて巡る「駅からハイキング」を今年も開催します。詳細はJR東日本ホームページをご覧ください。

費用: 無料

松戸コース: お狐さまに会いに行こう! 秋の松戸の街巡り

日時: 10月31日(火)～11月5日(日) [スタート]10時～11時30分 [ゴール]16時30分まで 受付場所: JR新松戸駅改札前

我孫子コース: 「物語の生まれるまち あびこ」を楽しむ散策コース

日時: 11月17日(金)～23日(木) [スタート]9時30分～11時 [ゴール]16時30分まで 受付場所: JR我孫子駅改札外

取手コース: 利根川沿いに広がる取手の歴史文化と現代アートを巡る!

日時: 10月16日(月)～22日(日) [スタート]9時45分～11時 [ゴール]16時30分まで 受付場所: 取手駅東口改札外

松戸の作家の個展 インフィニティNAO作品展

The LIONS

問 文化財保存活用課美術館準備室

☎047-382-5570



「声」2021年

ライオンをモチーフにした洋画4点を展示します。

会期: 10月24日(火)～12月24日(日)各9時～22時

会場: 森のホール21 1階エントランスホール

休館日: 月曜(祝日の場合は開館し、翌平日閉館) 観覧料: 無料

市立図書館 児童文学講座 要申込

①絵本ライブ

②講演会「絵本とともに旅をして」

問 同館 ☎047-365-5115

絵本作家の川端誠氏が絵本ライブと講演会を行います。

日時: 11月4日(土)①10時30分～11時30分②13時～14時30分

会場: 市民会館 定員: 各先着100人

費用: 無料 ※手話通訳・要約筆記あり。

申 11月3日(木)までに、松戸市オンライン申請システムで ※②のみ一時保育あり。希望する人は10月28日(土)までに、電話で同館へ(定員5人、1歳6カ月～小学2年生)。



川端誠氏



オンライン申請システム①



オンライン申請システム②

秋風に包まれる戸定が丘で遊ぼう

1991年11月3日開館

戸定歴史館開館記念日イベント

11月3日(祝)

費用:無料 ※戸定邸へは入館料が必要(一般250円、市内70歳以上200円、高校・大学生100円、中学生以下無料)。

特別トークセッション「戸定が丘の未来」

千葉大学園芸学部教授・小林達明氏と、戸定歴史館名誉館長・齊藤洋一が、植物や庭園、戸定邸や戸定が丘をテーマに語ります。

時間:①11時②13時 会場:戸定邸表座敷棟

内容:①千葉大学園芸学部の歩み②戸定が丘の可能性

青空紙芝居

自然豊かな公園で戸定邸を建てた徳川昭武の生涯を紙芝居で口演します。

時間:12時30分、14時

会場:戸定が丘歴史公園(雨天時は戸定邸内)

演者:紙芝居師・峯岸照恭氏



戸定で祝う七五三

七五三甲冑着用体験 要申込

七五三の記念に甲冑を着てみませんか。

時間:10時~15時(交代制) 会場:戸定邸使者の間

対象:5歳~7歳の子とその保護者など 定員:35人(抽選・子ども優先) 費用:子ども1,000円、大人2,000円

申10月21日(土)までに、申し込みフォームで

問松戸手作り甲冑愛好会・知久 ☎080-5438-4039



申し込みフォーム

チューリップ球根つかみどり体験

時間:11時から ※無くなり次第終了。

会場:戸定が丘歴史公園内

問(公財)松戸みどりと花の基金 ☎047-710-2851



花の販売

戸定が丘歴史公園と千葉大学園芸学部の間回廊門を開放します

日時:11月4日(土)~12月17日(日)各9時30分~16時 ※月曜、11月11日(土)・12日(日)を除く。

問政策推進課市政総合研究室

☎047-704-4006

千葉大学園芸学部大学祭「戸定祭」

問同大学同学部 ☎047-308-8715

子どもから大人まで楽しめる園芸学部らしいワークショップの他、研究室の野菜や花などの販売、OB会によるシンポジウムもあります。キャンパスに遊びに来ませんか。

日時:11月4日(土)・5日(日)各9時~16時30分 会場:同大学松戸キャンパス 内容:スタンプラリー、植物塗り絵、研究内容の展示、バンドステージ、野菜・果物・花・フードの販売など

祝市制施行80周年 松戸観光物産展「いいね!まつど。」

日10/21(土)10時~16時 会キテミテマツド前プラザ広場 内キッチンカー、野菜・物産品販売、パフォーマンス ※詳細は(一社)松戸市観光協会ホームページで 問同協会 ☎703-1100



同協会ホームページ

野鳥観察会 (21世紀の森と広場)

日10/21(土)8時30分新京成常盤平駅改札集合、11時30分ごろ現地解散(雨天時は集合場所で開催可否を決定) 持筆記用具・観察用具など 費100円(別途交通費) 申当日集合場所で 問(公財)松戸みどりと花の基金 ☎710-2851

小金原老人福祉センター 瑞墨会書道展

日10/21(土)・22(日)各10時~17時 ※22(日)は16時まで 会小金原市民センター 問同老人福祉センター ☎344-8270

まつどサポステ就職応援セミナー「好印象を与える履歴書写真の撮り方」

日10/27(金)13時~16時 会松戸商工会議所別館(松戸駅下車) 対15歳~49歳の求職者(学生を除く) 定先着15人 申電話でまつど地域若者サポートステーション ☎703-8301へ

おもちゃの病院(無料修理)

日10/29(日)13時~16時 会小金北市民センター 定先着15組 費部品代がかかる場合あり 申電話で同センター ☎343-3191へ

ふれあい教室一般教養講座 ①ヨガ(全8回) ②ZUMBA(全10回)

日①11/1~12/20の(水)②11/4~R6/1/20の(土)各19時30分~20時20分 会勤労会館 対市内在住・在勤の16歳以上 定各先着①10人②30人 持①ヨガマットまたは大きめのバスタオル②室内用シューズ 申10/16(月)から、電話で同館 ☎365-9666へ

成年後見制度地域巡回 ①講演会②個別相談会

日11/2(休)①10時~11時②A11時10分~11時40分 B11時45分~12時15分 会常盤平市民センター 内①申立手続きのイロハ講 ①弁護士・藤吉彬氏 定先着①40人②A/B各2人 申電話で地域包括ケア推進課 ☎366-7343へ

松戸地域職業訓練センター パソコン講座

日要問い合わせ 内Word、Excel、PowerPointなど 定各先着5人 費各13,000円(一部を除く。詳細は要問い合わせ) 申受講料を添えて、直接同センター(☎349-3200)へ

野鳥観察の楽しみ方を知ろう!基本的な野鳥観察の仕方を学ぼう!

日11/7(火)14時~16時 会勤労会館 対市内在住・在学・在勤 定先着10人程度 持筆記用具、飲み物 申10/16(月)9時から、電話またはEメールに氏名・住所・電話番号を記入して、環境政策課 ☎366-7089、✉mckankyuu@city.matsudo.chiba.jpへ

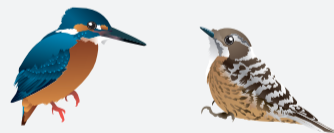

ふれあい22ミニコンサート「うたのおもちゃばこ」

日11/9(木)11時~11時30分 会ふれあい22 歌手・演奏者 白向野のりえ氏(歌)、徳川眞弓氏(ピアノ) 問ふれあい22 ☎383-7111

MIEA世界めぐり アメリカ文化紹介「アメリカで映画の聖地巡礼!」

日11/11(土)10時30分~12時 会文化ホール国際友好ルーム 内映画の舞台からアメリカの観光スポットと聖地巡礼の魅力紹介 講市国際交流員・グレゴリー・キャム 定先着30人 申申し込みフォームで 問(公財)松戸市国際交流協会 ☎711-9511



申し込みフォーム

外国人のための防災体験ツアー

日11/5(日)13時市役所地下玄関集合、15時30分散会 会千葉県西部防災センター 内地震・消火・煙避難体験など 対市内在住・在勤・在学の外国人 定先着20人 申申し込みフォームで 問(公財)松戸市国際交流協会 ☎711-9511



申し込みフォーム

子育て応援!就職面談会 in 松戸

日11/14(火) [午前の部]10時30分~12時 [午後の部]13時~14時30分 会アートスポットまつど(キテミテマツド9階) 対子育て世代(一時預かりあり、11/6(月)までに要申し込み) 定各先着60人程度 申ちば電子申請サービスで 問ハローワーク松戸 ☎367-8609



ちば電子申請サービス

(公社)松戸市シルバー人材センター①スマホ・パソコン教室②中高年英語教室(全9回)

日要問い合わせ 会①新松戸・常盤平各市民センター他②市民劇場、市民会館他 内①スマホ・タブレット・パソコンの操作など②英会話(初級~中級) 対①40歳以上②50歳以上 費各①2,500円②9,900円(別途材料費) 問同センター ☎330-5005

※松戸市の市外局番047を省略しています。費用の記載のないものは無料です。

凡例 日=日時 会=会場 内=内容 講=講師 対=対象 定=定員 持=持ち物 費=費用 申=申し込み先 問=問い合わせ先

健康ファイル

総合医療センター休診案内

問 同センター ☎047-712-2511

診療科: 小児脳神経外科外来

休診日: 10月24日(火)・27日(金)

メタボ健康教室 ⑤マイル

問 総合医療センター栄養管理室
☎047-712-2511(内線1091)

日時: 10月①16日(月)②23日(月)③31日(火)各13時30分～14時30分(13時15分開場) ※申し込み不要。会場: 同センター2階大会議室
内容: ①お菓子の疑問にお答えします②食生活を見直してみよう③メタボになったら考えること 講師: 同センター①薬剤師②管理栄養士③医師 費用: 無料 ※詳細は同センターホームページをご覧ください。



同センター
ホームページ

高齢者いきいき安心センター (地域包括支援センター)の催し

※対象は原則各管轄地域内在住優先。年齢はおおむね、記載がないものはどなたでも。
※松戸市の市外局番047を省略しています。
※費用の記載がないものは無料です。

本庁 ☎363-6823 FAX710-7198

シニアのための転倒予防教室(座ってできる体操教室) ⑤マイル

日 10/27(金)14時～15時 会 市民会館 対 運動制限のない65歳以上 定 先着20人 持 飲み物、タオル 申 10/17(火)10時から、電話またはFAXで

馬橋 ☎374-5533 FAX374-5501

はつらつ介護予防教室～たくさん笑って認知症予防! 落語&予防体操～ ⑤マイル

日 11/27(月)13時45分～15時30分 会 馬橋東市民センター 対 65歳以上 定 先着20人 申 10/20(金)9時から、電話で

明第1 ☎700-5881 FAX700-5567

介護者のつどい

日 11/11(土)10時～11時30分 会 勤労会館 対 介護をしているまたは経験がある人 定 先着10人 持 筆記用具 申 10/16(月)10時から、電話またはFAXで

市民センターでフレイルチェック

⑤マイル

問 健康推進課 ☎047-712-2403

日時: 11月①2日(休)②6日(月)③16日(休)④22日(休)⑤27日(月)各 ①9時30分～11時 ②11時15分～12時 ※①のみ要申し込み。

会場: ①東部②八ヶ崎③古ヶ崎④小金原⑤常盤平各市民センター

内容: ①講話、フレイルチェック②フレイルチェックのみ(15分程度)

対象: 市内在住の介助を必要としないおおむね65歳以上

定員: ①各先着20人

申 ①10月16日(月)から、電話で同課 ☎047-712-2403へ

※フレイル予防についての詳細は、市ホームページをご覧ください。



市ホームページ

市民のための介護力アップ講座

要申込

日時: 11月7日(火)13時30分～16時30分

会場: 松戸市社会福祉協議会

内容: フレイル予防、紙パンツ講座など

明第2西 ☎382-5707 FAX382-5727

元気アップ体操教室 ⑤マイル

日 ①11/6(月)②11/20(月)各10時～11時③11/8(火)14時～15時 会 古ヶ崎市民センター 内 ①口コ脳②タオル体操③ヨガ ※1回のみ参加可 対 65歳以上 定 各先着30人 申 10/16(月)10時から、申し込み専用ダイヤル ☎070-5582-0243 またはFAXで

認知症予防教室①講義②体操(全2回) ⑤マイル

日 ①11/6(月)②11/20(月)各14時～15時30分 会 古ヶ崎市民センター 対 運動制限のない65歳以上 定 先着30人 持 筆記用具、飲み物 申 10/16(月)9時～11/2(休)17時まで、電話またはFAXで

六実六高台 ☎383-0100 FAX383-2288

介護予防作品展覧会

日 10/27(金)14時～15時 会 六実市民センター

男性介護者のつどい

日 11/2(休)14時～14時45分 会 六実六高台高齢者いきいき安心センター 対 高齢家族の介護をしている男性 定 先着5人 申 10/26(休)までに、電話で

認知症の人やその家族のための交流会

日 11/7(火)14時～15時 会 六実市民センター 対 認知症の家族を自宅で介護している人 定 先着20人 申 10/31(火)までに、電話で

講師: 花王グループ社員

対象: 市内在住・在勤

定員: 先着30人

費用: 無料

申 11月1日(火)までに、電話で同協議会ふれあいサービス ☎047-368-2941へ

食生活改善サポーターによる講習会

「バランスのよい食事」の話と料理レシピの紹介 要申込 ⑤マイル

日時: 11月①13日(月)②14日(火)③20日(月)④21日(火)⑤22日(火)⑥29日(火)⑦30日(休)、12月⑧4日(月)⑨7日(休)各10時30分～12時

会場: ①③⑨中央②⑤⑦小金④⑥⑧常盤平各保健福祉センター

定員: 各先着10人

持ち物: 筆記用具・飲み物

費用: 無料

申 10月16日(月)9時から、電話で健康推進課 ☎047-366-7481へ

※食生活改善サポーターについての詳細は、市ホームページをご覧ください。



市ホームページ

矢切 ☎710-6025 FAX710-6027

矢切いきいきライフ応援クラブ(体操教室)

⑤マイル

日 ①11/6(月)10時～11時②11/22(火)③11/28(火)各13時30分～14時30分④11/30(休)10時30分～11時30分 会 ①～③まつど市民活動サポートセンター④柿ノ木台公園体育館 対 65歳以上 定 各先着30人 持 上履き 申 10/20(金)9時から、電話またはFAXで

東部 ☎330-8866 FAX330-8867

出張包括(栄養チェック・フレイルチェックなど)

⑤マイル

日 10/24(火)10時～11時 会 ファミリーマート梨香台店イトインスペース 申 当日会場で

五香松飛台 ☎385-3957 FAX385-3958

ずっとお元気体操教室 ⑤マイル

日 10/19(休)、11/2(休)・16(休)、12/7(休)各10時～11時(雨天中止) 会 五香公園 内 体操、ウォーキングなど 対 65歳以上 持 飲み物、タオル

新松戸 ☎346-2500 FAX346-2514

リズムに合わせた音楽体操 ⑤マイル

日 10/26(休)10時～11時30分 会 新松戸市民センター 対 60歳以上 定 先着25人 申 10/16(月)9時から、電話またはFAXで



あなたの健康

vol.431

季節性インフルエンザの予防

インフルエンザと風邪はどう違う?

一般的に普通の風邪はさまざまなウイルスによって起こりますが、多くは喉の痛み、発熱、鼻汁、くしゃみや咳などの症状が中心です。

一方、インフルエンザは例年12月から3月ごろを中心にインフルエンザウイルスに感染することによって起こります。いったん流行が始まると、短期間で多くの人へ感染が広がります。症状は、普通の風邪と同じ症状以外に高熱や頭痛、全身の関節痛や筋肉痛、全身倦怠感など、普通の風邪の場合より強い症状が比較的急速に現れるのが特徴で、小児ではまれに脳症を合併する場合があります。高齢者や持病により免疫力が低下している人では肺炎を起こすなど、重症化する場合があります。

ワクチンは毎年接種した方がいい?

インフルエンザワクチンは、感染後に発症する可能性を低減させる効果と、発症した場合の重症化防止に効果があると報告されています。ワクチンの予防効果が期待できるのは接種終了から2週間後から5カ月程度までとされています。またワクチンは、そのシーズンの流行が予測されるウイルスに合わせて製造されています。

予防に十分な免疫を保つには、毎年接種を受けた方がいいと考えられています。効果が出現するまで2週間程度を要することから、12月中旬までにワクチン接種を終えることが望ましいでしょう。

外出後の手洗い、適度な湿度の保持、十分な休養やバランスの取れた栄養摂取など、基本的な予防も大切です。

問 松戸市医師会 URL <https://www.matsudo-med.or.jp>

各施設の催し

21世紀の森と広場 パークセンター

催しは申込制。10/17(火)9時から電話で
開館時間 9時～16時30分(11/1(木)からは
9時～16時) 休館日 月曜(祝・休日の場
合は開館し、翌平日休館) 費用 無料
※みどりの相談室は、(休)10時～
12時、13時～15時30分

- ◆自然観察会「健康と癒しの森歩き～心と身体で楽しむ森林浴～」
日 11/11(土)10時～12時 講 千葉県森林インストラクター会 対 18歳以上 定 先着20人
- ◆自然体験講座「木につける名札を作ろう～21世紀の森と広場に作品を残そう～」
日 11/11(土)10時～11時30分、12時～13時30分、14時～15時30分 講 NPOリトカル 対 小学生以上 ※小学生は保護者同伴 定 各先着15人
- ◆自然観察おもしろ講座「タネが持っている不思議な力をさぐる」
日 11/23(水)9時30分～12時 講 東葛しぜん観察会 対 中学生以上 定 先着30人
- ◆野鳥観察会「半年ぶりの出会い。今年の冬鳥たちの飛来状況は…？」
日 11/28(火)10時30分～12時 講 自然解説員・金子雅幸氏、野尻清敬氏 定 先着15人 ※小学3年生以下は保護者同伴

市民会館プラネタリウム室 NAOKO SPACE PLANETARIUM

◆10月のイブニングプラネタリウム
①ファミリーシアター「まくまくんの星空大冒険(秋)」②星と癒やしの時間「やぎ座」
日 10/20(金)・21(土)各①18時～18時20分②19時～19時40分 定 各先着80人 費 50円 申 投影開始30分前から、同館2階で受け付け

◆特別投影ハロウィーン
日 10/28(土)・29(日)各10時30分、11時30分、13時30分、14時30分、15時30分(各回20分) ※来場した子どもに

特製ハロウィーンシールをプレゼント
定 各先着80人 費 50円 申 投影開始30分前から、同館2階で受け付け

◆11月星空観望会「土星」
日 11/18(土)18時～19時30分 内 プラネタリウムで星空解説後、屋外で天体望遠鏡を使った星空観望(雨天・曇天の場合はプラネタリウムのみ) 定 40人(抽選) 費 無料 ※中学生以下は保護者同伴 申 10/17(火)8時30分～17時の間に、市ホームページまたは電話で ※1組5人まで(1家族6人以上の場合は応相談)



文化ホールギャラリー

開館時間 10時～21時(催しによって変更になる場合あり) 休館日 月曜 費用 無料

- ◆金曜デッサン会作品展
日 10/17(火)～22(日)
問 森田 ☎047-346-3606
- ◆松戸水墨画合同展
日 10/17(火)～22(日)
問 吉村 ☎080-3029-5971
- ◆かな書道 芳静会展
日 10/19(木)～22(日)
問 田原 ☎047-363-0016
- ◆フォトサークルアイリス 無限題(写真展)
日 11/7(火)～12(日)
問 中西 ☎047-386-6070
- ◆二葉会 写真展
日 11/7(火)～12(日)
問 幸地 ☎047-342-6888
- ◆川崎先生と生徒たち展(絵画)
日 11/7(火)～12(日)
問 藤井 ☎047-367-3110
- ◆パステル会展(絵画)
日 11/7(火)～12(日)
問 直井 ☎047-342-3248
- ◆特別支援学級合同作品展
日 11/15(水)～19(日)
問 学習指導課 ☎047-366-7458

市立博物館

☎047-384-8181
学芸員講演会は申込制。同館ホームページまたは往復はがきに住所・氏名・電話番号・希望講座を記入して〒270-2252松戸市千駄堀671 市立博物館へ
開館時間 9時30分～17時(入館は16時30分まで) 休館日 月曜(祝・休日の場合は開館し、翌平日休館) 常設展観覧料 一般310円、高校・大学生150円(20人以上団体料金あり)

- ◆博物館開館30周年・千葉県誕生150周年・松戸市制施行80周年記念企画展「あの日の「まつど」写真で振り返る150年」
会期 11/12(日)まで 会 同館企画展示室 費 無料
- ◆学芸員講演会「森の田園都市～常盤平団地の緑地保全について～」
日 11/25(土)13時～15時 会 同館講堂 講 同館学芸員 定 67人(抽選) 費 無料 申 11/8(火)(必着)まで

子ども読書推進センター

図書館 ☎047-365-5115

- ◆小学校での絵本読み聞かせ講座
日 10/27(金)10時～11時30分 対 小学校で絵本の読み聞かせボランティア活動をしているまたはこれから始めたい人 定 先着30人 費 無料 申 10/26(木)までに、松戸市オンライン申請システムで ※詳細は市ホームページで
- ◆おはなしボランティア養成講座(全4回)
日 11/7(火)13時～15時、11/16(水)・24(金)、R6/1/18(木)各10時～12時、13時～15時 対 市内在住・在勤 定 12人(抽選) 費 無料 申 10/31(火)までに、松戸市オンライン申請システムで ※詳細は市ホームページで



東松戸ゆいの花公園

☎047-384-4187
講座は申込制。10/17(火)から電話で ※詳細は市ホームページで
休園日 月曜(祝・休日の場合は翌平日休園)



- ◆みどころガイド
日 10/20(金)10時集合、11時解散 内 同公園職員が園内の植物を案内 費 無料
- ◆マグノリア・コンサート
日 10/28(土)14時開演 ※13時30分開場 曲目 愛の挨拶(エルガー)他 出演 アウローラ・クワルテット(阿部雪子、小野文、法橋泰子、九十九華子) 費 無料
- ◆講座「ドライハーブで作る壁飾り」
日 11/1(火)13時30分～15時 講 松戸ハーブボランティア・林みよ子氏 定 先着8人 持 花はさみ、工作用はさみ、持ち帰り袋 費 1,000円
- ◆講座「クリスマスリースを作ろう！」
日 11/2(水)10時30分～11時30分 講 フルーデリー代表フラワーデザイナー・堂前絵美子氏 定 先着16人 持 ワイヤが切れるはさみ、持ち帰り袋 費 2,500円
- ◆講座「アーティフィシャルフラワーで作る秋バラとコスモスのアレンジ」
日 11/10(金)10時30分～11時30分 講 アトリエ Flower Flower代表・倉原由加氏 定 先着16人 持 はさみ、持ち帰り袋 費 2,300円

スポーツ推進委員主催 スポーツ教室・大会

※飲み物を持参してください
※申し込みがないものは当日会場で
※まつど健康マイレージ 5マイル付与

- 女子ソフトボール教室
日 10/29(日)9時～13時 会 東部スポーツパーク野球場 問 齊藤 ☎080-5659-4647
- ソフトバレーボール教室
日 11/5(日)9時～11時 会 常盤平体育館 問 小暮 ☎090-4012-7686



ユウカリひょうば

このコーナーは市民団体などからのお知らせです

●マークは社会教育関係団体、▲マークは入会金、費用の記載がないものは無料です

- ◆60歳から始めよう！健康体操
日 10/16(月)・23(月)各13時20分～14時50分 会 六実市民センター 定 各先着5人 費 各500円 申 電話でむつみ健康体操会・岡崎 ☎389-5315(18時以降)へ
- 種をまくことを知った人類最初の神と神社の始まり
日 10/17(火)13時30分～16時30分 会 市民会館 費 1,000円 申 電話で古代史研究会松戸〔葛飾塾〕・榎田 ☎070-6520-2267へ
- タチウオ釣り
日 10/19(木)6時30分東京メトロ東西線浦安駅前集合、14時30分同駅解散 定 先着3人 費 10,000円 申 電話で松戸釣りクラブ・青山 ☎080-3388-4590へ
- ◆松戸子育てカレッジ「子育て広場 おやこで「ゆるりん」」
日 10/20(金)・23(月)・27(金)、11/10(金)・13(月)各10時～12時(完全予約制) ※申し込み方法は要問い合わせ 会 聖徳大学10号館(松戸駅下車) 対 2歳までの子と保護者 費 各100円 問 聖徳大学地域連携課 ☎365-1111(代)

- ◆まつぼっくりフェスタ
日 10/21(土)10時～15時 会 牧の原団地中央広場 問 まつぼっくり合同家族会・平塚 ☎389-4176
- 健康体操体験教室
日 10/23(月)9時20分～10時50分 会 小金原市民センター 内 ストレッチ、リズム体操 対 50歳以上 費 500円 問 健康体操ひまわり・小口 ☎343-1596
- ◆詩吟教室見学会
日 10/23(月)13時～16時 会 馬橋東市民センター 定 先着2人 申 電話で千葉岳風会吟詩会・笠原 ☎080-4130-3141へ
- 家事家計講習会
日 10/24(火)10時～13時 会 市民会館 持 筆記用具 費 ワークショップ代のみ実費 問 松戸友の会松戸方面・同会事務所 ☎04-7173-7626(月・水・金の昼間のみ)
- ◆川柳サークル見学会
日 10/24(火)、11/28(火)各13時～15時 会 常盤平市民センター 定 各先着10人 申 電話で川柳「けやきの会」・二木 ☎080-2377-1006へ

- 松戸音楽勉強会創立35周年記念音楽演奏会
日 10/25(火)13時30分～16時30分 会 森のホール21 問 同会・五味 ☎080-3426-7597(昼間のみ)
- ◆企業活性化相談
日 10/25(火)、11/22(火)各14時～17時 会 勤労会館 対 市内中小企業の経営者 申 電話で千葉県総務総合研究所相談事務局・総務 ☎090-4531-0004へ
- ◆いざという時のために(成年後見・相続・遺言の講演会と個別相談会)
日 10/26(水)14時～16時 会 松戸市民センター 定 先着20人 申 電話でNPOいきいき杉の子会・安井 ☎701-5593へ
- ◆落語と和楽器の調べ
日 10/28(土)13時30分～15時10分 会 古民家旧齋藤邸 定 20人(抽選) 申 Eメールで えんじゅ組・小泉 ☎koi7610@yahoo.co.jpへ
- 松戸市制施行80周年記念 松戸市武術太極拳フェスティバル
日 11/3(木)10時30分～16時30分 会 運動公園体育館 定 先着1,000人 申 当日会場で 問 同連盟・土屋 ☎345-7678
- ◆初めての群読体験！イキイキワクワク講座(全3回)
日 11/4(土)・12(日)・25(土)各10時～12時 会 勤労会館 定 先着10人 費 500円 申 電話で朗読で人生を楽しむ会・東海 ☎070-6656-4729へ

- アーチェリー初心者教室(全4回)
日 11月の日(日)13時～16時 会 運動公園体育館 対 小学5年生以上 定 先着8人 費 3,700円 申 電話で松戸市アーチェリー協会・中井 ☎344-7262へ
- ◆終活なんでも相談
日 11/11(土)13時30分～15時30分 会 松戸市民センター 定 先着10人 費 500円 申 電話で(一社)ゆい・奈良 ☎713-7865へ
- ◆①遺言・相続の無料法律相談会②弁護士・税理士・司法書士合同無料相談会
日 ①11/15(火)13時～16時(1人45分)②11/25(土)13時30分～16時30分(1人30分) 会 千葉県弁護士会松戸支部 定 各先着①20人②24人 申 ①11/2(火)②11/16(木)各10時から、電話で同支部 ☎366-6611(平日のみ)へ

会員募集

- 活き活き体操クラブ
日 10/13時～15時 会 柿ノ木台公園体育館、矢切公民館 対 50歳以上 定 先着5人 費 月1,000円 ▲1,000円 問 関 ☎090-6794-9923
- 松戸水彩画会
日 第1・3(火)10時～15時 会 市内各所 内 野外水彩画写生(講師指導あり) 持 水彩画道具一式 費 年5,000円 問 陸島 ☎080-3504-2624

※松戸市の市外局番047を省略しています。

凡例 日=日時 会=会場 内=内容 講=講師 対=対象 定=定員 持=持ち物 費=費用 申=申し込み先 問=問い合わせ先

広報 まつど

2023.10.15 (令和5年)

アプリ「カタログポケット」

広報まつどをスマートフォンで閲覧
できます。10言語・自動読み上げに
対応。Read in multi languages!



カタログポケット

松戸市安全安心情報

緊急重要情報のメール配信を行っ
ています。サービスの利用は登録
が必要です。



パソコン・スマートフォン版



モバイル版

ニュース&トピックス

松戸市制施行80周年記念事業

松戸にぎわいフェスタ

問 にぎわい創造課 ☎047-366-7327

入場
無料

松戸駅周辺の公園などの公共空間
を活用して、ステージイベント、飲食・
物販、ワークショップなどを開催！
歩行者天国、スタンプラリーも同時
開催します。詳細は同イベントホー
ムページをご覧ください。



同イベント
ホームページ



※ 歩行者天国エリア
(高砂通り・ふれあい仲通り)

日時: 11月3日(祝) 11時~16時 (小雨決行・荒天中止)

①にぎわいステージ

会場: 西口公園 内容: ステージイベント、キッチンカー他

②親子で楽しむおさんぽマーケット

会場: 春雨橋親水広場 内容: 子ども向けワークショップ他

③街角カフェ ※松戸商工会議所による同時開催

会場: キテミテマツド前プラザ広場 内容: 音楽イベント・キッチンカー他

④松戸東口商店会まつり

会場: 松戸駅東口デッキ 内容: 飲食ブース他

⑤総合案内&スタンプラリー本部

会場: 松戸駅西口デッキ
内容: スタンプラリー景品お渡し他

スタンプラリー

全ての会場を回ると⑤
でお菓子をプレゼント!
※お菓子はなくなり次
第、配布終了。

①松戸フォレストコンサート2023

②松戸モリヒロフェスタ

~おいしい・たのしい・おしゃんてい~

問 21世紀の森と広場パークセンター ☎047-345-8900

入場
無料



松戸モリヒロフェスタ

広大な自然を舞台に、素敵な音楽をお届けします。

日時: ①10月29日(日) ②11月3日(祝)~5日(日) 各10時~15時 (荒天中止)

会場: 同広場光と風の広場、水とこかげの広場、千駄堀池のほとり

プログラミング体験フェス

問 にぎわい創造課文化スポーツ振興担当室 ☎047-712-1593

プログラミングや市内の小・中学生が作ったゲーム作品などを体験で
きるイベントです。詳細は市ホームページをご覧ください。

日時: 11月3日(祝) 10時~16時 ※入退場自由。

会場: 市民劇場 内容: プログラミングコンテスト受賞作品
の体験、ドローン飛行操作やブロックを使ったプログラミン
グ体験 対象: 市内在住・在学の小学生以上 費用: 無料



市ホームページ

松戸市制施行80周年記念事業

ウィーンフェスタ MATSUDO 要申込

問 松戸駅周辺商業協同組合事務局 ☎047-365-0100

音楽の都ウィーンが誇る世界最高峰
オーケストラメンバーが演奏する本場の
ワルツやポルカを聴きながら、お酒や食
事をお楽しみください。



平成30年開催時の様子

日時: 11月13日(月) [1回目] 16時30分開演

[2回目] 19時30分開演(各30分前開場) 会場: 西口公園特設テ
ント 演奏: ヴァイスバツィヤー・ブラス・ウィーン(ウィーン・
フィルハーモニー管弦楽団メンバーによるブラスムジークア
ンサンブル) 入場料: 8,000円(軽食、1ドリンク付き)

申 チケットぴあホームページで



チケットぴあ
ホームページ



スポットライト

高さ15メートルの「壁」を誰よりも早く駆け登るために

スポーツクライミング
スピード種目日本代表 藤野 柊斗さん
(東洋大学1年) ふじの しゅうと

「クライミングは何といても登れた時の達成感が魅力です」と爽やかに語るのは、スポーツクライミング日本代表として世界を舞台に挑戦を続けている市内出身の藤野柊斗さん。昨年8月にアメリカで行われたクライミングユース世界選手権(U-20)のスピード男子ジュニアに出場した藤野さんは、破竹の勢いで勝ち上がり金メダルを獲得。日本人が世界ユースで初めて頂点に立つという快挙を成し遂げました。

小さな頃から木登りが大好きだったという藤野さんは、「小学校の帰りに、友達といつも近所のもくれん公園の木に登って遊んでいました」とやんちゃだった面ものぞかせながら、「小学3年生のときから二ツ木にあるスポーツクライミング施設に通うようになり、競技として登ることの面白さを知りました」と振り返ります。

人工のホールド(突起物)を掴みながら壁を登っていくスポーツクライミングには3種目の競技がありますが、藤野さんが専門にするのは「スピード」の種目。複数のコースをどれだけクリアできたかを競う「ボルダリング」、どれだけ高くまで登ることができたかを競う「リード」の2種目とは異なり、「スピード」は「同じ条件の壁をどれだけ早く駆け登れるか」を競い合う競技で、男子ではわずか5~6秒で15メートルの壁を駆け登ります。

「負けず嫌いな性格なので(笑)、周りの選手と切磋琢磨しながらタイムを縮めることに特に魅力を感じます」と、ひと息の勝負に全力を注ぐ藤野さん。世界各地で開催されているワールドカップでは世界のトップ層との実力差を感じることもあるそうですが、「世界で通用するように他の選手以上に努力を積み重ねて自己ベストを更新していきたいです」と、さらなるステップアップを目指します。

目標に向けてひたむきに駆け登り続ける藤野さん。その手が次の「頂き」に届く日も、そう遠くはないかもしれません。

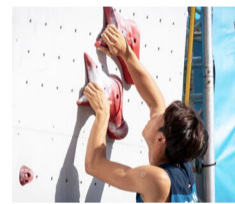

競技に臨む藤野さん

幸せアルバム



りん
琳ちゃん

令和3年7月生

生まれてきてくれてありがとう。これからも沢山の愛に包まれて大きくなってね。大好き。

ゆづき
悠月ちゃん

令和3年9月生

歌と踊りと猫が大好き。いつも元気できてくれてありがとう。これからもたくさん遊ぼうね。

くるみ
来海ちゃん

令和4年2月生

おねえちゃんと一緒にダンスをするのが大好きです。これからもたくさん遊ぼうね!

市内在住の新婚カップル(パートナーシップ宣誓可)・赤ちゃん(応募時に2歳未満)の写真募集中!

申 松戸市オンライン申請システムで

問 広報広聴課 ☎047-366-7320



オンライン
申請システム