

# まっど

Matsudo City Information

主な内容

- 令和6年度幼稚園・認定こども園入園案内..... 3
- 高齢者インフルエンザ予防接種..... 4
- 科学と芸術の丘2023..... 6
- ゆうまつどフェスタ2023..... 7
- 松戸市制施行80周年記念フレーム切手を販売します..... 12

発行:松戸市 編集:広報広聴課  
 〒271-8588 松戸市根本387の5  
 ☎047-366-1111 (代表) FAX)047-363-3200  
 URL)https://www.city.matsudo.chiba.jp/



祝

松戸市制施行80周年

# 松戸まつり

4年ぶりに開催!

未来にはばたけ! やさシティ、まっど。

子どもイベントがいっぱい!

松戸市を代表する歴史あるお祭りが「こどもと産業振興」をテーマに4年ぶりに開催されます。みんなで楽しめるイベントが盛りだくさん! 詳細は市ホームページをご覧ください。



10月7日(土)・8日(日)各11時~17時

[雨天決行・荒天中止 ※中止になるイベントもあります]

会場:松戸駅東西周辺地域

問 同まつり実行委員会(松戸商工会議所) ☎047-364-3111  
 にぎわい創造課 ☎047-366-7327

- **オープニングセレモニー**  
 日時:10月7日(土)11時~11時30分  
 会場:① イベント広場  
 内容:光英 VERITAS 中学校・高等学校マーチングバンド部 VERITAS SEEKERS による演奏、テープカット他
- **音楽パレード**  
 日時:10月7日(土)11時30分~14時  
 会場:① イベント広場~② 西口デッキ下  
 参加団体:市消防局音楽隊、市内小・中学校
- **専修大学松戸高等学校 甲子園応援メドレー**  
 日時:10月7日(土)15時~15時40分  
 会場:① イベント広場  
 参加団体:同校吹奏楽部・チアリーディング部
- **わくわくこども体験ひろば**  
 日時:10月7日(土)・8日(日)各11時~16時15分  
 会場:② 西口デッキ下  
 内容:市内産業を体験(工業会も参加)
- **中央公園 Kids Park**  
 日時:10月7日(土)・8日(日)各11時~16時15分  
 会場:③ 松戸中央公園 内容:市内団体の屋台・子どもたちによるステージイベント

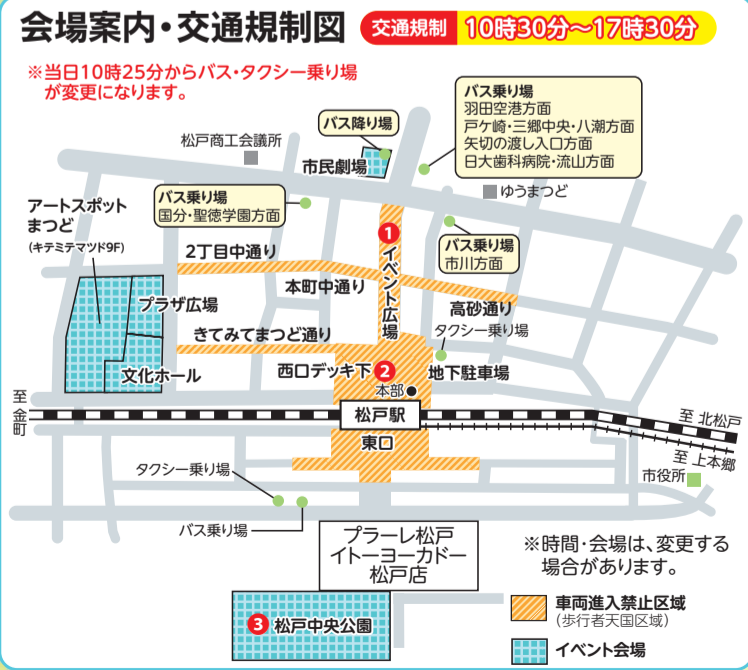

**赤い羽根共同募金にご協力ください**

日時:10月7日(土)  
 会場:③ 松戸中央公園  
 ※募金をした人はスーパーボールすくいができます(なくなり次第終了)。

問 県共同募金会松戸支会(福祉政策課地域福祉担当室内) ☎047-366-3019

千葉県共同募金会オリジナルマスコットキャラクター「びわびよ」

# 市からのお知らせ

## 避難情報などを電話やFAXで 配信するサービスをはじめました

問 危機管理課 ☎047-366-7309



市ホームページ

情報を迅速に伝達し、逃げ遅れなどを防ぐため、災害時に情報収集を行う手段としてご利用ください。配信内容や申し込み方法は市ホームページをご覧ください。

## 住みやすい街松戸を目指して

## 私たちの街の環境レポート

問 環境保全課 ☎047-366-7337



市ホームページ

詳細は、令和5年版「環境の現状と対策」をご覧ください。

閲覧場所：環境保全課、行政資料センター、市立図書館(本館・地域館・分館) または市ホームページ

### 以下の項目は環境基準を達成しています

- 大気汚染(光化学オキシダント以外の項目)
- 水質汚濁(坂川・新坂川・国分川のBOD(汚濁の指標))
- 自動車騒音(主要道路8地点のうち、昼間6地点、夜間5地点)

### 以下の項目は要請限度・指標値を下回っています

- 道路交通振動 ●空間放射線量 ●地下水の有機フッ素化合物

### 以下の地区は有機塩素化合物による地下水汚染が確認されています

井戸を利用している場合は、水道に転換してください。

該当地域：和名ヶ谷、稔台、松飛台、紙敷、六実、二十世紀が丘

## マイナンバーカード出張申請サポート

問 松戸市マイナンバーカードコールセンター ☎047-366-8178  
[8時30分～17時(土・日曜、祝・休日を除く)]



市ホームページ

申請書の書き方や顔写真の無料撮影など、交付申請に必要な手続きを会場でサポートします。詳細は同コールセンターに電話または市ホームページをご覧ください。

日時：①10月4日(水)～8日(日)②10月10日(火)～16日(月)各10時～18時

会場：①イオン北小金店②イオンフードスタイル新松戸店

## 10/7(土)はシステムメンテナンスのため、行政サービスセンターとコンビニ交付サービスが利用できなくなります

問 市民課 ☎366-7340

## ICタグ導入のため、11月中は図書館新松戸分館・同館こどもとしゃかんの利用を一部制限します

詳細は市ホームページで  
※毎週月曜、11/30  
(休)は図書館全館休館  
です 問 市立図書館  
本館 ☎365-5115



市ホームページ

## 千葉県最低賃金は時間額 1,026円に改正されました

問 千葉労働局労働基準部賃金室  
☎043-221-2328

## 大規模小売店舗の変更届出の 縦覧と意見書の提出

縦覧・意見書の提出期限 12/22(金)

縦覧場所 商工振興課 対象店舗 ケーズデンキ松戸八柱店 問 同課 ☎711-6377

## 文化ホール(展示)の使用受け付け

日 10/11(水)10時30分から 会 同ホール 試用期間 令和6年1月～3月(除外日あり) 持 使用料、社会教育関係団体登録証(登録団体のみ) ※詳細は市ホームページで 問 同ホール ☎367-7810



市ホームページ

## (仮称)松戸市エネルギー回収型 廃棄物処理施設整備事業に係る 環境影響評価概要書の縦覧

縦覧期間 10/3(火)～環境影響評価方法書縦覧開始日の前日(土・日曜、祝日を除く)まで 縦覧場所 市ホームページまたは清掃施設整備課、県環境政策課 問 清掃施設整備課 ☎366-7335



市ホームページ

## 令和5年度後期技能検定試験

受付期間 10/2(月)～13(金) 受験手数料

[実技] 18,200円 [学科] 3,100円

※詳細は千葉県職業能力開発協会ホームページで

問 同協会技能検定課  
☎043-296-1150



同協会ホームページ

## 中小企業退職金共済制度をご 存じですか?

新規加入や掛金月額を増額する場合、掛金の一部を国が助成します。掛金は全額非課税で、手数料も掛かりません ※市でも共済掛金の一部を助成する制度があります 問 [共済制度] (独)勤労者退職金共済機構中小企業退職金共済事業本部 ☎03-6907-1234 [助成制度] 商工振興課 ☎711-6377

## 10/15(日)～21(土)は違反建築 防止週間

期間中、公開建築パトロールを実施します。建物を建てる時は、基準や手続きを守り適正に工事を進めましょう 問 建築指導課 ☎366-7368

## 会議開催のお知らせ

### 緑推進委員会

日 10/6(金) 14時～16時 会 市役所新館5階市民サロン 傍聴定員 先着5人(当日13時30分から開会直前まで会場前で受け付け) 問 みどり と花の課 ☎366-7378

### 農業委員会総会

日 10/10(火) 15時から 会 市役所新館7階大会議室 傍聴定員 先着5人(当日14時40分～14時55分の間に会場前で受け付け) 問 農業委員会事務局 ☎366-7387

### 教育委員会会議

日 10/11(水) 9時30分から 会 京葉ガスF松戸ビル5階会議室(傍聴は当日9時から会場前で受け付け) 問 教育総務課 ☎366-7455

### 脱炭素市民会議

日 10/15(日) 13時から 会 市民劇場第2・第3会議室 ※傍聴については市ホームページで 問 環境政策課 ☎366-7089



市ホームページ

### 松戸市障害者計画推進協議会

日 10/24(火) 14時～16時 会 市役所新館7階大会議室 傍聴定員 先着10人(当日13時45分から会場前で受け付け) 問 障害福祉課 ☎366-7348、FAX 366-7613

### 少年センター運営協議会

日 10/27(金) 14時から 会 中央保健福祉センター2階 傍聴定員 先着5人(当日13時30分から会場前で受け付け) 問 子どもわかもの課少年センター ☎366-7464

## 地区意見交換会

各地区で町会・自治会長の皆さんと市長が懇談します

時間 ①③⑤⑥⑧ 10時から ②④⑦⑨⑩⑪ 13時30分から 申 各締め切り日までに、電話で各傍聴申し込み先へ

日程	地区	会場	傍聴申し込み先	締切日
①	常盤平	常盤平市民センター	常盤平支所 ☎387-2131	10/12(木)
	小金	小金市民センター	小金支所 ☎341-5101	
③	本庁	市民会館	市民自治課 ☎366-7318	10/13(金)
	常盤平団地	常盤平市民センター	常盤平支所 ☎387-2131	
⑤	馬橋	馬橋東市民センター	馬橋支所 ☎345-2131	10/19(木)
⑥	五香松飛台	五香市民センター	六実支所 ☎385-0113	10/20(金)
	小金原	小金原市民センター	小金原支所 ☎344-4151	
⑧	六実六高台	六実市民センター	六実支所 ☎385-0113	10/25(水)
	新松戸	新松戸市民センター	新松戸支所 ☎343-5111	
⑩	矢切	まつど市民活動サポートセンター	矢切支所 ☎362-3181	11/ 6(月)
⑪	東部	東部市民センター	東松戸支所 ☎703-0610	11/ 9(木)

※この他4地区は7月・8月に開催済み。

※松戸市の市外局番047を省略しています。

### 児童手当10月期分(6月~9月分)を 10月10日(火)に指定口座に振り込みます

☎子育て支援課児童給付担当室 ☎047-366-3127

金融機関により振り込み時間が異なることがあります。詳細は市ホームページをご覧ください。

支給月額: **3歳未満** 15,000円 **3歳以上小学生以下** 10,000円 (第3子以降は15,000円) **中学生** 10,000円



市ホームページ

継続利用者も申し込みが必要です

### 令和6年度 放課後児童クラブ利用案内

☎子育て支援課 ☎047-366-7347

放課後児童クラブは、保護者が就労などの理由で昼間家庭にいない小学生が、保護者のお迎えまで遊びや宿題をしながら過ごす施設です。市内の全ての公立小学校区に設置されています。

休業日: 日曜、祝・休日、年末年始

利用料: 月額9,000円(準要保護世帯4,000円、生活保護世帯無料)

☎11月1日(水)~30日(木)各13時~18時(土・日曜、祝日を除く)の間に、直接各クラブへ ※各クラブの詳細は市ホームページをご覧ください。 ※申込期限を過ぎた場合、令和6年5月以降の利用開始となります。



市ホームページ

### 来春新入学する小・中学校が選べます

☎学務課 ☎047-366-7457

住所地の学区の学校へ入学を希望する場合は、手続きの必要はありません。市外から転入する新入生は、同課へお問い合わせください。

#### 学校選択制

理由を問わず、住所地の学区と隣接している学区の学校の中から、安全に徒歩通学できる範囲の入学したい学校を選べます。

対象: 市内在住の来春小・中学校に入学する新1年生

☎11月初旬に届く「入学通知書」を用意し、11月8日(水)~21日(火)の間に松戸市オンライン申請システムまたは、11月15日(水)~21日(火)の間に直接同課へ ※希望者数が受け入れ可能数を超えた場合は公開抽選となります。



市ホームページ「学校選択制」

#### 学区外就学申し立て

特別な理由があって学区外の学校へ就学を希望する場合は申し立てができます。必要書類や申し立てできる理由、申込方法などの詳細は、同課が配布しているパンフレットまたは市ホームページをご覧ください。

申込期間: 10月上旬から



市ホームページ「学区外就学申し立て」

### 令和6年度幼稚園・認定こども園入園案内

☎幼児教育課 ☎047-701-5126

各園の一覧は、市ホームページまたは私立幼稚園連合会ホームページをご覧ください。願書配付・入園受付の日程は、各園に直接ご確認ください。

☎直接希望する各園へ (各園による選考があります)



市ホームページ「幼稚園一覧」



同連合会ホームページ

#### 入園決定後の市役所での手続き

幼稚園: 入園先を通して幼児教育課に「施設等利用給付認定」の申請をしてください。

認定こども園(幼稚園部分)・施設型給付を受ける幼稚園: 保育課に「支給認定」の申請をしてください。

### 働いていても幼稚園を選べます

#### 松戸市は独自に預かり保育料に対して月額最大30,000円をWで助成します

幼稚園の通常保育時間(おおむね9時~14時)以外も園児の保育を行う「預かり保育」には、別料金がかかります。この料金に対し、幼児教育無償化による助成(月額最大11,300円)に加えて、市は独自に月額最大30,000円をWで助成します。

対象園など詳細は市ホームページをご覧ください。

☎幼児教育課 ☎047-701-5126



市ホームページ「幼児教育・保育の無償化」

#### 駅前に設置された「送迎保育ステーション」から幼稚園に通えます(市内10カ所) 要申込

小規模保育施設へ子どもを連れていた保護者も、就労パターンを変えずに幼稚園を利用できます(定員あり、抽選)。

☎10月15日(日)~20日(金)の間に松戸市オンライン申請システムまたは10月16日(月)~20日(金)の間に直接保育課(☎047-366-7351)へ ※詳細は市ホームページをご覧ください。



市ホームページ「送迎保育ステーション」

園名	所在地	電話番号(※1)	開園時間(預かり保育時間を含む)		長期休暇中の預かり保育
			開始時間	終了時間(※2)	
聖ミカエル幼稚園(※3)	松戸1126	362-0484	8:00	18:00	8:00~18:00
清風幼稚園(※4)	馬橋2547	341-2469	9:00	15:00	-
矢切幼稚園	下矢切140	362-4586	7:50	16:50	7:50~16:50
常盤平幼稚園	常盤平2の21	387-5724	8:20	17:00	-
東漸寺幼稚園	小金359の1	347-8001	7:30	18:30	7:30~18:30
ひので幼稚園	常盤平7の18の2	387-7578	8:00	19:00	9:00~14:45
みやこ幼稚園	松戸新田516の4	367-3101	7:30	18:30	7:30~18:30
高木幼稚園	五香8の1の9	387-4809	8:00	18:00	8:00~18:00
あさひ幼稚園	五香西1の19の2	387-6254	7:45	18:00	8:00~18:00
北部幼稚園	根本190	367-3121	8:30	18:00	9:30~18:00
高塚わかば幼稚園	高塚新田144	392-2681	8:00	18:00	9:00~17:00
聖徳大学附属幼稚園	岩瀬550	368-6135	7:00	19:00	7:00~19:00
二ツヶ丘幼稚園	二ツ木1692	341-4548	7:30	18:00	7:30~18:00
松戸みどり幼稚園(※5)	仲井町1の32の1	362-6761	8:30	16:30	-
むつみ幼稚園	六高台3の50	387-1706	7:30	18:30	7:30~18:30
さつき幼稚園	金ヶ作145の1	387-7715	8:30	15:00	-
大勝院幼稚園	大谷口143	344-2100	7:45	17:45	8:00~18:00
いわさき幼稚園	西馬橋2の6の23	342-8706	7:30	18:30	7:30~18:30
松戸いずみ幼稚園	上本郷2794	363-3289	8:00	16:30	-
北松戸さつき幼稚園	北松戸3の6	362-1748	8:00	15:00	-
八照幼稚園(※4)	八ヶ崎1032の1	341-1192	8:30	15:00	-
本源寺幼稚園	大橋766	391-8592	7:30	18:00	7:30~18:00
みやおか幼稚園	小金原3の11	341-6563	7:30	18:30	7:30~18:30
聖徳大学附属第二幼稚園	小金原7の14	341-6598	7:00	19:00	7:00~19:00
さかえ幼稚園	栄町4の252	361-0532	7:30	18:30	7:30~18:30
まるやま幼稚園	大橋372	330-8555	7:30	18:30	7:30~18:30
明和幼稚園	穂台2の35の10	363-4012	7:30	19:30	7:30~19:30
高塚幼稚園	高塚新田295の3	392-6955	7:30	18:30	7:30~18:30
八柱幼稚園	千駄堀1485の15	385-2557	7:30	19:00	7:30~19:00
金ヶ作幼稚園	金ヶ作306-66	385-3050	7:30	18:30	7:30~18:30
かきのき幼稚園	三矢小台5の13の4	365-5656	7:30	18:30	7:30~18:30
北丘幼稚園	五香7の19の1	385-4335	8:00	18:00	8:00~18:00
新松戸幼稚園	新松戸3の256	344-4199	7:30	18:00	7:30~18:00
第二かきのき幼稚園	新松戸5の191	345-4722	7:30	18:30	7:30~18:30
専修大学松戸幼稚園	上本郷2の3621	365-1821	7:40	18:20	7:40~18:20
いわさき第二幼稚園	旭町2の300	346-3164	7:30	18:00	7:30~18:00
梅檀幼稚園(松戸認定子ども園)	常盤平2の31の2	387-0875	7:00	19:00	7:00~19:00
千駄堀梅檀幼稚園(千葉認定子ども園)	千駄堀1865	341-6882	7:00	19:00	7:00~19:00
牧の原梅檀幼稚園(東京認定子ども園)	牧の原2の5	385-0907	7:00	19:00	7:00~19:00
はなみずき子ども園	常盤平3の25の2	383-8731	8:30	17:30	8:30~17:30
耀きの森幼児舎	紙敷1080の1	710-0002	7:30	18:30	7:30~18:30
野菊野子ども園	野菊野5	365-8385	8:30	17:30	8:30~17:30
小金西グレース子ども園	新松戸北2の11の3	345-4994	8:00	18:00	8:00~18:00
さわらび子ども園	栄町3の185の1	362-1530	9:00	18:00	9:00~18:00
さわらびドリーム子ども園	栄町3の185の1	703-3838	9:00	18:00	9:00~18:00
認定子ども園 風の丘	大橋300の1	375-8440	9:00	17:00	9:00~17:00
北小金グレース子ども園	殿平賀200番地11	348-3880	8:30	18:00	8:30~18:00

☎施設型給付を受ける幼稚園 ☎松戸市独自助成対象

(※1) 松戸市の市外局番047を省略しています (※2) 曜日によって終了時間が異なる園があります (※3) 令和7年度未開園予定 (※4) 預かり保育について幼児教育無償化対象外 (※5) 令和6年度未開園予定

### 高齢者インフルエンザ予防接種

☎ 予防衛生課 ☎047-366-7483

市が委託する市内の医療機関などで予防接種を受けることができます。予診票は下記医療機関備え付けのものを使用してください。

※予診票の個別通知はありません。

接種期限:令和6年1月31日(水)(開始日は医療機関によって異なります)

※県内の他市町村の医療機関で接種する場合は12月31日(日)まで。

対象:接種当日、市に住民登録があり、次のいずれかに該当する人 ●満65歳以上(昭和33年12月31日までに生まれた人) ●満60歳以上65歳未満(昭和38年12月31日までに生まれた人)で、心臓・腎臓・呼吸器の機能の障害またはヒト免疫不全ウイルスによる免疫の機能障害があり、いずれかで1級の身体障害者手帳を持っている 持ち物:健康保険証 費用:1,000円(1回のみ) ※生活保護受給世帯の人は無料(生活保護受給者証の提示が必要)。

☎ 電話で各医療機関へ

※詳細は市ホームページをご覧ください。



### 実施医療機関

※松戸市の市外局番047を省略しています。 ※やむを得ない事情により市外医療機関で接種を希望する場合は、接種前に市民健康相談室または同課でお手続きください。

Table with 2 columns: 医療機関名, 電話. Lists medical facilities in the Matsudo area, including clinics and hospitals like 松戸タワークリニック and 進藤整形外科.

Table with 2 columns: 医療機関名, 電話. Lists medical facilities in the Yachiya and Higashi regions, including 岡産婦人科総合クリニック and 皆川医院.

Table with 2 columns: 医療機関名, 電話. Lists medical facilities in the Koginohara, Shinmatsudo, and Urawa regions, including 北小金こじま耳鼻咽喉科 and 新松戸中央総合病院.

Table with 2 columns: 医療機関名, 電話. Lists medical facilities in the Yachiya, Urawa, and Goshima regions, including とうたれ内科診療所 and せき整形外科クリニック.

### 募集しています

#### 松戸市制施行80周年記念 やさシティ、まつど。ビジネスプランコンテスト

地域で活躍する起業家を対象にしたコンテストです。自身の「起業のタネ」を市民の皆さんにアピールしませんか。応募資格:次のいずれかを満たす人 ●市内で1年以内に起業予定 ●起業5年未満で主な事業所が市内にある ●市外に事業所があり、1年以内に市内に事業所を設立予定 申込:12/15(金)までに、同オフィスホームページで ☎ 松戸スタートアップオフィス事務局 ☎0120-917-854



#### 養育支援訪問事業支援員募集

研修日:11/21(火)9時~17時 研修会場:(社福)松戸市社会福祉協議会 業務内容:訪問による育児・家事・相談支援など 対:保健師・看護師・助産師・保育士・幼稚園教諭・小中学校教員免許などの有資格者、子育て支援員研修受講者 定:20人 時給:1,190円から(職種による) 申込:電話で同協議会 ☎710-6686へ

#### 保健福祉センター 会計年度任用職員募集

募集職種:①保健師②助産師 勤務日数:①②週4日程度または週2日~3日程度 勤務時間:①8時30分~17時②8時30分~16時30分

(週4日)または9時30分~16時15分(週2日~3日) 勤務場所:①②中央・小金各保健福祉センター 業務内容:①育児相談、家庭訪問、幼児健診など②家庭訪問など 対:市内医療機関に勤務していない各有資格者 時給:1,565円 申込:電話で子ども家庭センター母子保健担当室 ☎366-5180へ

#### いじめ相談窓口 会計年度任用職員募集

勤務日数:平日週5日 勤務時間:8時30分~17時のうち5.5時間(休憩45分) 勤務場所:行政経営課 業務内容:いじめ相談窓口での相談対応 対:①臨床心理士・公認心理師②社会福祉士 定:各1人 時給:①2,420円②1,500円 ※別途交通

費支給 申込:10/20(金)までに、電話で同課 ☎366-7311へ

#### (公社)松戸市シルバー人材センター入会説明会

日:①10/10(火)②10/20(金)③10/24(火)各10時から 会:①シニア交流センター②すぐやる馬橋(馬橋駅下車)③総合市民センター 対:臨時的・短期的または軽易な就業を希望する市内在住の60歳以上 定:先着①③各50人②10人 申込:申し込みフォームまたは電話で同センター ☎330-5005へ



※松戸市の市外局番047を省略しています。

# 催し・講座・講演会

## 松戸市虐待防止条例市民向け講演会

### 虐待のない誰もが安心して暮らせる まちまつどを目指して 要申込

市・関係団体・地域社会が児童・高齢者・障害者への虐待防止のため、どのように協力して取り組む必要があるか、なぜ虐待がおこりどのような支援が必要なのか、虐待や世代間連鎖のメカニズムと支援について講演します。

日時:10月25日(水)14時~16時

会場:①市民劇場②オンライン配信(Zoom)

講師:医師・小橋孝介氏、臨床心理士・光元和憲氏

定員:先着①300人②250人 費用:無料

☎電話またはFAX・ちば電子申請サービスに、氏名・電話番号・Eメールアドレス・希望会場を記入して障害福祉課☎047-366-7348、FAX)047-366-7613へ

※会場での手話通訳、要約筆記あり。障害を理由とした座席などの配慮が必要な場合は、事前に同課にお問い合わせください。



小橋孝介氏



光元和憲氏



ちば電子申請サービス

## ①流通経済大学連携②日本大学松戸歯学部

### 市民大学講座 要申込

☎社会教育課☎047-367-7813



申し込みフォーム

## ①特別講座「ポストコロナ時代の日本社会～政治・経済・外交の視点から～」

日時:11月4日(土)10時~11時45分

会場:流通経済大学新松戸キャンパス

講師:流通経済大学副学長・龍崎孝氏

定員:300人(抽選) 費用:無料



龍崎孝氏

## ②お口の健康・からだの健康「オーラルフレイル予防こそが百寿者への道」

日時:10月14日(土)14時~15時30分 会場:日本大学松戸歯学部

講師:日本大学松戸歯学部教授・有川量崇氏 定員:40人(抽選) 費用:無料

共通 申 10月①23日(月)②10日(火)[必着]までに、往復はがきまたは申し込みフォームに講座名・希望講座番号・郵便番号・住所・氏名(ふりがな)・年齢・電話番号・返信用宛名を記入して、〒271-0092松戸市松戸1307の1松戸ビルディング4階 社会教育課へ  
※手話通訳・要約筆記などが必要な人は、FAX(FAX)047-360-0945)でも受け付け。  
※往復はがき1枚、申し込みフォーム1件につき1講座(本人のみ)の申し込み。  
※定員に満たない場合は、10月①24日(火)②11日(水)から電話で受け付け。

## 福祉のしごと就職フェアinちば

日①10/7(土)②11/18(土)③12/10(日) 各11時~15時 会①ホテルポートプラザちば(千葉市)②木更津市立中央公民館③船橋市民文化創造館 内 就職面談 問(社福)千葉県社会福祉協議会千葉県福祉人材センター☎043-306-1277

## 交通遺児援護バザー

毎年11/3(祝)に開催していましたが、今年度から松戸まつりの交通安全啓発事業と併せて出店します 日10/8(日)11時~17時 会松戸中央公園 問市民安全課(交通安全母の会事務局)☎366-7341

## シニア世代向け「指先からワクワクを!ピカピカネイル会」

日10/11(水)10時~12時 会矢切老人福祉センター 講ケアビュティスト・牛之濱茉莉氏他 対60歳以上 定先着6人 持マニキュア、上履き 申電話で同センター☎368-1508へ

## 常盤平老人福祉センターカラオケ3クラブ競演「歌の祭典」

日10/24(火)12時~17時 会市民劇場 問同センター☎382-5125

## すぐに使える!仕事に役立つ中級日本語教室(全36回)

日10/24~R6/3/12の(火)(木)10時30分~12時20分(12/26~R6/1/8を除く) 会日本国際工科専門学校本館(JR新松戸駅下車) 内対面10回、オンライン26回 対市内在勤・在住の18歳以上でJLPTN4レベル程度の外国人 定先着15人 費年会費1,000円(別途テキスト代) 申10/23(月)までに、電話で同専門学校☎702-7068へ

## シティー・ミニコンサート ~ある秋の日~

日10/18(水)12時15分~12時45分(11時45分開場) 会市役所市議会議場 曲目 月の光(ドビュッシー)、ノクターンOp.9-2(ショパン)他 演奏者 横山頼子(ピアノ) 定先着150人 申当日会場で 問社会教育課☎367-7813 ※一時預かりあり(6カ月~未就学児、先着3人、預かり希望の人は10/11(火)までに電話で同課へ要申し込み)

## 認知症・救急認定看護師市民セミナー「もしものために伝えておくこと~どんな最期を望みますか~」

日10/19(木)10時~11時 会市民会館 定先着30人 申電話で総合医療センター経営課☎712-0675(平日9時~16時)へ

## ワンデイ・トリップ 日帰りバスツアーで国際交流「秋の茨城県常陸路」

日10/25(水)7時10分市民劇場前集合、18時頃解散 内アクアワールド茨城県大洗水族館、国営ひたち海浜公園、那珂湊おさかな市場(昼食) 定37人(抽選) 費9,000円((公財)松戸市国際交流協会会員は7,000円) ※バス代・昼食代・入場料・保険料等含む 申10/10(火)までに、申し込みフォームで 問同協会☎711-9511



申し込みフォーム

## なかよし動物フェスティバル

日10/22(日)10時~15時 会イオンモール成田 内各ステージ、動物相談、獣医師体験、ハンドメイド雑貨マーケットなど 問千葉県動物愛護センター☎0476-93-5711

## 成年後見制度地域巡回

### ①講演会②相談会

日10/24(火)①10時~11時②11時10分~11時40分、11時45分~12時15分(②は①受講者に限る) 会市民活動サポートセンター 内①障害を持つ子の親御さんへ 講①千葉県社会福祉士会・吉澤肇氏 定先着①30人②各2人 申電話で地域包括ケア推進課☎366-7343へ

## ひたくり防止自転車かごカバーや自転車盗・空き巣対策グッズの配布(雨天中止)

カバーを取り付ける自転車でお越しく下さい(その場で取り付け、1人1個)。電話de詐欺撃退機器などの展示の他、移動交番車で警察への手続きや相談もできます 日10/13(金)10時~10時30分 会申崎公園(申崎南町305) 定先着100人 問市民安全課☎366-7285

## 親子3B体操

日10/17(火)13時30分~14時30分 会小金市民センター 内パパ・ママのサポートで赤ちゃんの体を優しく動かす 対1歳未満の子とその保護者 定先着10組 申電話で同センター☎343-8641へ

## 離婚前後の親支援講座

### 「離婚を考えるあなたに~こどもとのこれからについて~」

日10/26(木)14時~16時30分 会ゆうまつど 対子どもがいる離婚検討中の人またはひとり親 定先着20人 ※一時預かりあり(6カ月~小学2年生、先着5人) 申市ホームページで



市ホームページ

## 公開まつどサポステ就職応援セミナー「自分に合う職業を見つけるための職業興味検査」

日10/27(金)10時~11時 会商工会議所別館 対15歳~49歳の求職者(学生除く) 定先着20人 申電話でまつど地域若者サポートステーション☎703-8301またはまつどサポステホームページで



同ホームページ

## シニア世代向け再雇用促進セミナー~55歳からの実践就職活動~

日10/28(土)10時~16時 会ゆうまつど 内人生、市場、スキルの視点から考えるシニアの職業選択、応募書類作成、面接ロールプレイングなど 講1級キャリアコンサルティング技能士・菊地克幸氏 対おおむね55歳以上 定先着20人程度 持筆記用具、昼食、雇用保険受給資格者証(持っている人のみ。雇用保険受給中の就職活動実績になります) 申電話で高齢者支援課☎366-7346へ

## 世界を知ろう!世界の人とふれあおう!文化×言葉(①英語②中国語)

日10/28(土)①10時15分~11時45分②13時~14時30分 会文化ホール 講市国際交流員、市内高校外国語講師など 定①15人②10人(いずれも抽選) 費各500円((公財)松戸市国際交流協会会員は無料) 申10/19(木)までに、申し込みフォームで 問同協会☎711-9511



申し込みフォーム

※松戸市の市外局番047を省略しています。費用の記載のないものは無料です。

## 催し・講座・講演会

科学、芸術、自然をつなぐ国際フェスティバル

# 科学と芸術の丘2023

## Seeds of Hope～ここで、あそぶ時間～

10月21日(土)・22日(日)各10時～16時30分(22日は16時まで)

問 科学と芸術の丘実行委員会事務局〔にぎわい創造課文化スポーツ振興担当室内〕☎047-712-1593、☎070-2269-2610(当日のみ)

最先端の科学・芸術に触れる芸術祭「科学と芸術の丘」を開催します。今年市制施行80周年・千葉県誕生150周年を記念して、丘から川、街なかへと「あそび場」を広げて、世界で活躍するアーティストによる特別展示やトーク、ワークショップやマルシェなどのプログラムを展開します。

会場：戸定邸、江戸川河川敷、市内各所

甲 詳細は同イベント公式サイトをご覧ください



同イベント公式サイト



### 特別展示・トーク・ワークショップ 要申込

会場：戸定邸、戸定が丘歴史公園、松雲亭

※入場にはチケット(有料)が必要です。

世界的なメディアアートの文化機関アルスエレクトロニカ監修の国内外アーティストの作品展示やトーク、ワークショップを開催します。

トーク Art & Government～あそびと創造性～

日時：10月21日(土)13時30分～14時20分

※オンライン配信あり。

登壇：アルスエレクトロニカフューチャラボ・清水陽子氏他

他にも戸定邸内で特別展示を実施!



清水陽子氏(©vog.photo)

ワークショップ 昆虫観察アウトドアワークショップ

日時：10月21日(土)・22日(日)各10時30分～12時、13時30分～15時 費用：500円

講師：千葉大学園芸学部応用昆虫学・野村昌史研究室



photo:Mari kuzuhara

戸定邸奥の梅園で開催する丘のマルシェや街のお店を会場とした展示、松戸駅周辺でのフリーマーケットなど、他にもさまざまなプログラムが行われます。芸術祭と一緒に創るボランティアスタッフも募集しています。詳細は同イベント公式サイトをご覧ください。

### 安全・安心な暮らしのために～新しい消費生活術を考えよう～

## 消費生活展 暮らしフェスタ松戸

問 消費生活課☎047-366-7329



暮らしに役立つ情報を学べます。子どもから大人まで一緒に楽しく学びましょう!

日時：10月7日(土)・8日(日)各10時～15時

会場：キテミテマツド9階 アートスポットまつど

入場料：無料

内容：出展団体のパネル展示、楽しい塗り絵、消費者クイズなど  
※詳細は市ホームページをご覧ください。



市ホームページ

出展団体	内容
生活クラブ生活協同組合・松戸プリムラの会	美味しい楽しい、未来につながる学校給食
松戸市消費者の会	消費者被害を減らそう
まつど地域活躍塾つながりの会	SDGsにエシカルの視点を
NPOせっけんの街	雨水を貯めて活用しよう!!
NPOメイク松戸ビューティフル	松戸の美化みんなですすめよう!
食の安全安心を考える市民の会	おうちでの食中毒予防
生活協同組合コープみらい千葉県本部	ひとりひとりの力で地球を守ろう
NPOすまいの応援団	命と資産を守ろぞ!
認定NPO東葛市民後見人の会松戸支部	市民目線の後見活動を心掛けます
聖徳大学児童学科家庭科専修グループ	なくそう!食品ロス!
まつどゼロウェイスト	ごみのない、持続可能な街をつくらう!
松戸友の会松戸方面	食費・光熱費をおさえる工夫
松戸市消費生活課(市場班)	野菜・果物が家庭に届くまで
松戸市消費生活センター	クリーニング・オフ制度のポイント

### デジタル消費生活展

消費生活展の展示パネルの他、パネル解説や出展団体の活動状況を市ホームページで公開します。

公開日：10月11日(水)



市ホームページ(デジタル消費生活展)

### 河川敷イベント「川の夜市」

10月21日(土)16時～21時

会場：江戸川河川敷(樋野口排水機場先・常夜灯付近)

1日の終わりを素敵な音楽に合わせて、ショッピングやキッチンカーをお楽しみください。

クリエイティブコダー・田所淳

「For Edo River」

時間：19時～19時30分

内容：即興でプログラミングした音楽や映像をリアルタイムで生成するパフォーマンス

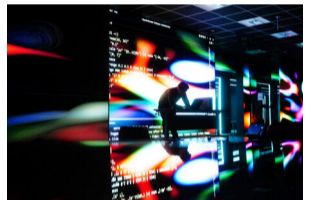

photo:@hiro\_shirato

アーティスト・ミュージシャン・和田永

「エレクトロニコス・ファンタスティコス!」

時間：18時10分～18時40分

内容：ブラウン管テレビなどの家電を楽器にして演奏するパフォーマンス・トーク



photo:Florian Voggeneder

他3組のアーティストが出演!

### 秋の消費者教室 要申込

問 消費生活課☎047-366-7329

日程	内容	講師
10/27(金)	①快適・ラクラク・お金も貯まる整理収納術	整理収納アドバイザー・中村真寿美氏
10/30(月)	②日々の買い物にひと工夫! エシカルライフをはじめよう	(一社)消費生活総合サポートセンター・窪田久美子氏
11/ 1(水)	③今からはじめるコツコツ投資!!～ゼロから学ぶ新しいNISAのしくみ～	(株)東京証券取引所金融リテラシーサポート部担当講師
11/ 6(月)	④クラフトバンドで作るパンかご	(一社)クラフトバンドエコロジー協会認定講師・和田裕美子氏

時間：各10時～12時

会場：①②③ゆうまつど④勤労会館

対象：市内在住

定員：各①②③25人④20人(いずれも抽選)

持ち物：筆記用具、はさみ(はさみは④のみ)

費用：①②③無料④1,000円

甲 10月9日(祝)〔必着〕までに、ちば電子申請サービスまたは往復はがき(1人1通)に希望教室名(複数可)・住所・氏名(ふりがな)・電話番号を記入して、〒271-8588松戸市役所 消費生活課「秋の消費者教室」係へ  
※定員に満たない場合は、10月16日(月)から電話で受け付け。一時保育あり(生後6カ月～小学2年生、各先着3人、当選後に要申し込み)。



作品例(④)パンかご



ちば電子申請サービス

市制施行80周年記念

# ゆうまつどフェスタ2023

SDGs 未来都市松戸「松戸からジェンダー平等の実現を!!」

11月4日(土)～10日(金)

会場:ゆうまつど

問 男女共同参画課 ☎047-364-8783



市ホームページ



申し込みフォーム ①



申し込みフォーム ②

男女共同参画社会の実現に向けて、さまざまなイベントを開催します。小・中学生が作成したポスターの展示も行います。

日時	内容	申し込み・問い合わせ先
11/4(土) 13:30～15:00	<b>基調講演会</b> ジェンダーギャップ指数の高い国、低い国～北欧ノルウェーの学校、テレビ、ファッション、食事、選挙から考える～ <b>要申込</b> ※一時預かりあり 講 女性政策研究家・三井マリ子氏 定 先着50人(会場) オンデマンド配信(定員なし)	甲 市ホームページまたは電話で男女共同参画センター ☎047-364-8778へ
11/5(日)	10:00～12:00 <b>ワークショップ</b> パパと考える! 大切な子どもを守るための性のはなし <b>要申込</b> 講 グループSEC～地域で性教育をつくる会～木野文子氏、前田彩花氏 対 未就学児とその保護者	甲 申し込みフォーム①で 問 ファザー牧場 fatherbokujo@gmail.com
	10:00～12:00 <b>講演会</b> 知ってそうでよく知らない!? 「性の多様性」 講 葛飾区立青戸中学校教諭・岩瀬滉生氏	問 どんぐりのわ・神山 ☎080-5411-3190
	13:30～15:30 <b>講演会</b> 多様性社会の中における男女平等 講 弁護士・清田乃り子氏	問 まつど女性会議・渡辺 ☎090-5783-1377
14:00～16:30 <b>講演会</b> 家事労働ハラスメントってなに? 講 和光大学名誉教授・竹信三恵子氏 費 500円	問 房総の会・土野 ☎090-7847-3218	
11/6(月) 10:00～12:00 <b>ワークショップ</b> 手形アートをつくろう <b>要申込</b> 内 子どもの成長の記録、親子の思い出作りに手形アート作り	甲 電話またはFAXでまつど一時保育ネットワーク・有川 ☎090-4613-8382、FAX 047-386-1902へ	
11/7(火)	10:00～11:30 <b>ワークショップ</b> ママのためのWell-being～子育てがもっと楽しくなる講座～ <b>要申込</b> 講 NPO松戸子育てさぽーとハーモニー理事長・石田尚美氏 対 妊婦または子育て中の女性 ※一時預かりあり(先着10人)	甲 申し込みフォーム②で 問 NPO松戸子育てさぽーとハーモニー event@m-harmony.org
	13:00～15:00 <b>体験会</b> いつでもどこでもだれでもできるストレッチ体操 高齢者運動「わくわくストレッチ」 <b>体験会 要申込</b> 講 高齢者運動指導士・茂出木昇氏 対 おおむね65才以上	甲 電話またはFAXでNPO人材パワーアップセンター・茂出木 ☎090-8451-1902、FAX 047-365-0281へ 問 同団体・松山 ☎047-369-5737
11/8(水) 10:00～11:30 <b>ワークショップ</b> ぼ・こ・ランド～おやこであそぼう～ 内 手遊びや絵本、エプロンシアターなど 対 おおむね0歳～3歳の子とその保護者	問 NPO子育て支援ぼこら・桑島 ☎090-2907-8552	
11/9(木)	10:00～12:00 <b>ワークショップ</b> 早期発見・早期対処ができる! ストレス度チェック法 <b>要申込</b> 講 advance カラーセラピー本部公認アドバンスカラーセラピストティーチャー・小川美和氏 費 800円	甲 Eメールでチームきらめき塾'08 kiramekijuku@outlook.jpへ
	14:00～16:30 <b>ワークショップ</b> あなたの大切な人が重い病気になったとき～どのように支えればよいか 心身の負担へのサポート～ <b>要申込</b>	甲 電話またはFAXで松戸カウンセリングの会・八鍬 ☎(FAX)04-7122-4100へ
11/10(金) 10:00～13:30 <b>ママジョブカフェ 要申込</b> ※一時預かりあり 内 ①講座 私にもできる? 「起業」で好きを仕事にするための3つのコツ、セルフコーチングの方法を知る～自分の力でなりたい私を手に入れる～②就労&起業おしゃべりCafé ☆女性の自立応援ブース③まつど女性就労・尚立支援相談～起業相談も同時開催～④FPによるライフプラン相談⑤子育て情報提供コーナー⑥ファミリー・サポート・センター個別相談会	甲 ①③④および一時預かりは、電話で同課 ☎047-364-8783へ(②⑤⑥は申し込み不要)	

※費用の記載がないものは無料です。 ※一時預かりは、各開催日の10日前までに各団体にお申し込みください。

## MIEA 世界めぐりオーストラリア文化紹介

### マイケルの Australian Sports 大論争! **要申込**

問 (公財)松戸市国際交流協会 ☎047-711-9511

同協会に、オーストラリア出身の新たな国際交流員 Dowd Michael が就任しました。クイズやゲームを交えながら同国で人気のスポーツを簡単な英語で紹介します。

日時: 11月3日(祝)14時～15時30分 会場: 文化ホール国際友好ルーム 定員: 先着30人 費用: 無料

甲 申し込みフォームで



申し込みフォーム

### マイケルから皆さんへ

はじめまして、オーストラリアのメルボルン出身のマイケルです。MIEAのイベントで皆さんにお会いすることを楽しみにしています。オーストラリア文化やスポーツを紹介します。

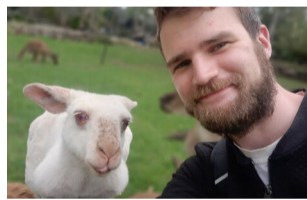

ダウド・マイケル氏

## 小・中学生観光絵画展

問 にぎわい創造課 ☎047-366-7327

小・中学生が市内の数々の名所・旧跡などを描いた素晴らしい入賞作品を展示します。

日時: ①10月7日(土)・8日(日)各10時～17時(8日は16時まで)  
②10月16日(月)～20日(金)各8時30分～17時まで(20日は16時まで)

会場: ①文化ホール4階②市役所本館連絡通路

展示作品: ①市長賞・観光協会賞・特選・佳作②市長賞・観光協会賞



2022年度市長賞受賞作品「紅葉彩る東漸寺」

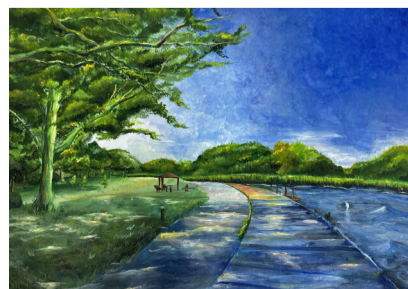

2022年度観光協会賞受賞作品「追憶色彩画」

凡例 日=日時 会=会場 内=内容 講=講師 対=対象 定=定員 持=持ち物 費=費用 申=申し込み先 問=問い合わせ先

## 松戸市制施行80周年記念

### 松戸市国際文化祭

～広げよう国際交流の輪～

問 (公財)松戸市国際交流協会 ☎047-711-9511



日時: 10月21日(土)10時～15時 会場: 市民会館 内容: ●MATSUDO WORLD CONCERT(ウクライナ、ベトナムの音楽) ●バルーンアート

●けん玉日本チャンピオンのパフォーマンス ●フェイスペイント ●世界のおもちゃと民族衣装の展示 ●世界のお茶体験(試飲) ●ガパオライス・フォーなどの販売他 入場料: 無料 ※詳細は同協会ホームページをご覧ください。先着50人に「松戸市制施行80周年記念事業花の種」をプレゼントします!



同協会ホームページ

## 4年ぶりに開催!

### 松飛台まつり

問 同まつり実行委員会・稲岡 ☎090-5568-0803

キッチンカーやフリーマーケットが多数出店します。パレードには、市内を中心に活動するサンパチーム「フロール・チ・マツド・セレージャ」が初出場!

日時: 10月15日(日)9時～17時

会場: 「松飛台十字路」交差点から西300m道路上 ※駐車場はありません。

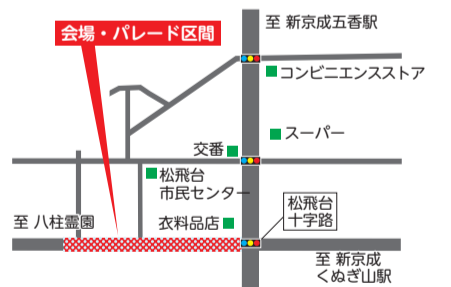

## 大人も子どもも集まれ!

### 六実っ子まつり

問 同まつり実行委員会・中野 ☎090-9817-8564

市立六実中学校・県立松戸六実高校の生徒による演奏の他、地域の未就学児から高校生までの子どもたちがダンスや合唱などを発表します。やきそば・駄菓子・ゲームコーナーなどの出店もあります。



撮影: 六実高校写真部

日時: 10月29日(日)9時30分～15時 会場: 六実中央公園、六実市民センター

## ごみの減量・リサイクルにご協力をお願いします



問 廃棄物対策課 ☎047-704-2010

環境への負荷がより小さい「資源循環型社会」を目指すため、「分ければ資源・混ぜればごみ」を合言葉に、引き続きご協力をお願いします。

### 10月は食品ロス削減月間「食品ロス削減にチャレンジ！」

毎日国民1人当たりお茶碗1杯分(約114g)の食べられる食品が捨てられています(令和3年度推計)。みんなで食品ロス削減を心掛けましょう。

#### 家庭でできる食品ロス削減のポイント

- 買い物** ● 買い物前に食材の残りをチェック ● 食べる量だけ買う ● 手前に陳列された物を選ぶ **保存** ● 最適な環境で保存 ● 食材は下処理をしてストック ● 期限の長い食品を奥に、短い食品を手前に
- 調理** ● 期限の短い食材から使う ● 食べきれぬ量を作る ● 整理日を設けて食材を食べきる ● 残りはリメイクして食べきる

#### ごみ処理などの清掃情報「清掃事業概要(令和5年度版)」を公開

令和4年度のごみ処理の現状など、市の清掃事業に関する情報をまとめた「清掃事業概要(令和5年度版)」を市ホームページで公開しています。



#### ごみ処理の現状(抜粋)

	実績値(令和4年度)	全国平均(令和3年度)
1人1日当たりのごみ排出量	755.9g/日・人	890g/日・人
リサイクル率	25.8%	19.9%

## 初心者向け無料スマホ講座 要申込

問 情報政策課デジタル戦略担当室 ☎047-710-8810

基本操作を中心とした、スマホを持ってない人やほとんど使用していない人向けの講座です。

開催日	時間	会場	定員(先着)	申込期間
10/26(木)	10:00~12:00	六実市民センター	20人	10/2(月)~16(月)
11/7(火)	14:00~16:00	古ヶ崎市民センター	20人	10/13(金)~27(金)

各期日までに、市ホームページまたは電話で同担当室へ ※全員貸出用スマホを使用します。町会・自治会で参加する場合も各自で申し込んでください。締切日までに5人に満たない場合は中止します。上記以降も会場を変えて開催予定です。



市ホームページ

## 松戸市制施行80周年記念 秋のクリーンデー

問 家庭ごみ相談コールセンター ☎0120-264-057、☎050-5358-9687(有料)

美しいまちづくりのため、市内の路上に捨てられている散乱ごみの一斉清掃を行います。自由参加ですので、体調に考慮して参加してください。

日時: 10月29日(日)9時~10時(荒天中止・小雨決行)

清掃範囲: 家の周辺や公園、道路などの公共スペース

清掃方法: 清掃範囲に散乱しているごみを「可燃ごみ」「プラスチック等のごみ」「ビン・缶・金属類等の不燃ごみ」「落葉・草・小枝」の4種類のポリ袋に分別して集める

注意 ● 落葉・草・小枝は可燃ごみに混ぜないでください ● 家庭からのごみ(テレビ・冷蔵庫など)は出さないでください ● 道路の側溝清掃で出たドブ泥の処理は、事前申請の上、翌日から1週間程度の間収集します ● 臨時集積所を設ける場合は、10時までに清掃を終えてください

## 高齢者いきいき安心センター(地域包括支援センター)の催し

※対象は原則各管轄地域内在住優先。年齢はおおむね、記載がないものはどなたでも。  
※松戸市の市外局番047を省略しています。

●メール…まつど健康マイレージ付与

### 本庁 ☎363-6823 FAX710-7198

#### ①ゆっくりプログラム②シニアのための転倒予防教室 5マイル

日 ①10/13(金)10時~11時 ②10/19(木)14時~15時 会 柿ノ木台公園体育館 内 座ってできる体操 対 65歳以上 定 各20人 持 タオル、飲み物、上履き 申 10/3(火)10時から、電話またはFAXで

#### 【オンライン開催】認知症サポーター養成講座 5マイル

日 10/25(水)10時~11時30分、14時~15時30分 対 市内在住 定 各先着25人 申 10/24(火)までに、電話またはEメールに件名「認知症サポーター養成講座」・住所・氏名・電話番号を記入して、同センター☎hon.yaki-houkatsu@ceres.ocn.ne.jpへ

#### 認知症予防教室(全2回) 5マイル

日 ①11/1(水)②11/22(水)各13時30分~15時 会 ①ゆうまつど②市民劇場 対 2日間参加できる65歳以上 定 先着20人 申 電話またはFAXで

### 新松戸 ☎346-2500 FAX346-2514

#### 終活講座「はじめの一歩」~エンディングノートを書いてみませんか~ 5マイル

日 10/18(水)10時~11時30分 会 新松戸市民センター 対 60歳以上 定 先着25人 申 電話またはFAXで

## 高齢者いきいき安心センターにご相談ください

高齢者が住み慣れた地域で安心して暮らし続けることができるように、必要な支援や情報提供を行う相談窓口です。介護・保健・医療・福祉に関する解決方法を一緒に考えます。  
※地域により担当のセンターが決まっています。詳細は市ホームページをご覧ください。

問 地域包括ケア推進課 ☎047-366-7343



市ホームページ

### 馬橋西 ☎711-9430 FAX711-9433

#### みんなでDVD体操 5マイル

日 10/20(金)10時~11時 会 青少年会館 対 65歳以上 定 先着15人 持 飲み物 申 電話またはFAXで

#### シルバー消費者教室

日 10/20(金)14時30分~15時30分 会 馬橋市民センター 内 高齢者を狙う悪質商法と消費者被害について 対 市内在住・在勤 定 先着15人 申 電話またはFAXで

#### 認知症サポーター養成講座 5マイル

日 10/30(月)10時~11時30分 会 馬橋市民センター 対 市内在住・在勤 定 先着15人 持 筆記用具 申 電話またはFAXで

### 五香松飛台 ☎385-3957 FAX385-3958

#### みんなのあんしん消費生活

日 10/31(火)14時~15時 会 五香市民センター 内 消費者被害について 対 市内在住 定 先着50人 持 筆記用具・飲み物 申 10/2(月)から電話または申込みフォームで

#### 認知症予防の料理教室(全2回) 5マイル

日 11/8(水)・15(水)各10時~12時30分 会 五香市民センター 内 管理栄養士による講話、調理実習 対 市内在住の65歳以上 定 先着15人 持 エプロン、三角巾、マスク、飲み物、タオル 申 10/2(月)から、電話または申込みフォームで



申込みフォーム



申込みフォーム

### 馬橋 ☎374-5533 FAX374-5501

#### 介護予防体操教室 5マイル

日 ①11/7(火)②11/14(火)各13時45分~15時30分 会 ①馬橋東②八ヶ崎各市民センター 対 65歳以上 定 各先着①25人②30人 申 10/5(木)9時から、電話で

#### 認知症予防教室(全2回) 5マイル

日 ①10/26(木)②11/30(木)各14時~15時30分 会 馬橋東市民センター 対 市内在住の65歳以上 定 先着30人 申 10/25(水)17時までに、電話またはFAXで

### 明第1 ☎700-5881 FAX700-5567

#### 認知症予防教室 5マイル

日 11/2(木)・9(木)各14時~16時 会 勤労会館 対 市内在住の65歳以上 定 各先着30人 申 10/2(月)10時から電話またはFAXで

### 小金 ☎374-5221 FAX349-0560

#### 認知症予防教室(全3回) 5マイル

日 ①11/16(木)②11/24(金)③11/29(水)各14時~16時 会 小金北市民センター 内 ①歯医者が教える認知症予防②体操~ウォーキング~③フォローアップ講座 講 ①歯科医師②体操・ウォーキングインストラクター 対 3日間参加できる市内在住の65歳以上 定 先着30人 申 電話または申込みフォームで



申込みフォーム

## 救急医療体制

※かかりつけ医・薬局をもちましょう。

最新の夜間・休日の当番医などの情報は、市ホームページをご覧ください。



市ホームページ

テレホン案内サービス ☎047-366-0010 当日の医療機関を案内します。

平日: 16時30分~翌日9時 休日・土曜: 9時~翌日9時

消防救急相談 ☎047-363-1119(24時間) 消防車・救急車を呼ぶか迷ったらご相談を。





お気軽にご相談ください
今月の相談案内

※相談は全て無料です。各施設閉庁日は相談できません。
※★は昼休みを除く。 ※松戸市の市外局番047を省略しています。
※公益通報者保護法による外部通報の受け付け・相談窓口は、広報広聴課広聴担当室☎366-1162です。

Table with columns: 相談名, 実施日, 時間, 相談場所, 問い合わせ. Includes categories like 市政相談, 法律相談, 外国人相談, 障害者相談, 労働相談, etc.

Table with columns: 相談名, 実施日, 時間, 相談場所, 問い合わせ. Includes categories like 無戸籍相談, 人権相談, 福祉なんでも相談, 子育て相談, etc.

行政書士会無料相談(予約可)

日 ①10/8(日)11時～16時15分② 10/21(土)10時30分～15時30分
会 ①松戸駅西口デッキ下②柏駅東口スカイプラザ柏ピロティ
申 電話で千葉県行政書士会東葛支部・佐藤☎090-3502-3937へ

税理士税務無料相談会(予約制)

日 10/12(木)・26(木)、11/9(木)・22(木)
各10時～15時
会 松戸商工会館(松戸駅下車)
申 電話で千葉県税理士会松戸支部☎366-2174へ

住宅リフォーム相談

日 10/14(土)10時～16時
会 明市

民センター 松戸住宅リフォーム相談員協議会☎365-5252

行政相談員による特設無料相談-10/16(月)～22(日)は行政相談週間-

日 10/20(金)10時～12時
会 市役所本館2階相談コーナー、常盤平市民センター
内 国や特殊行政法

人などの仕事に対する意見・要望・相談(秘密は守られます)
問 広報広聴課広聴担当室☎366-1162



健康ファイル

マイル...まつど健康マイレージ付与

食からはじめる健康セミナー・野菜コース
野菜たっぷり生活で今よりも健康になろう! 要申込 5マイル

日時:10月①19日(木)②20日(金)③25日(水)各10時30分～12時

会場:①中央②小金③常盤平各保健福祉センター

内容:講話とおすすめ野菜料理の紹介

対象:市内在住の20歳～59歳

定員:各先着16人

持ち物:筆記用具、飲み物 費用:無料

申 10月2日(月)9時から、松戸市オンライン申請システムまたは電話で健康推進課☎047-366-7481へ

※オンライン申請の各リンクは市ホームページをご覧ください。



健康のための講演会
こころとからだを元気にする健康づくり 要申込 5マイル

日時:10月21日(土)14時～16時

会場:明市民センター

内容:講演会、簡易的な体力チェック、口腔機能測定

講師:市保健師・管理栄養士・歯科衛生士

定員:先着100人 費用:無料

申 電話またはFAX、Eメールに住所・氏名・電話番号を記入して、明第2東地区社会福祉協議会☎FAX)047-360-2122、✉akira2higashi@matsudo-shakyo.comへ

健康睡眠講座
人生100年時代～よい睡眠とれていますか～ 要申込

日時:10月20日(金)14時～16時

会場:小金原老人福祉センター

講師:明治安田生命ファイナンシャルプランナー
対象:60歳以上

申 電話で同センター☎047-344-8270へ

風呂敷で創るアート 要申込 1マイル

好きな風呂敷を選んで素敵なアート作品を創ります。

日時:10月23日(月)10時～12時

会場:小金北市民センター

定員:先着10人 費用:500円

申 電話で同センター☎047-343-3191へ

市民公開講座
脳卒中について知ろう 5マイル

問 松戸市医師会事務局☎047-368-2255 (平日9時～16時)

日時:10月28日(土)14時30分～16時30分

会場:市民劇場

内容:①脳卒中リハビリテーションについて②歯周病と全身疾患～脳卒中と口腔ケアの関係～③脳卒中治療の今

講師:①松戸リハビリテーション病院理学療法士・中野真吾氏②総合医療センター歯科口腔外科主任部長・青木暁宣医師③同センター脳神経内科部長・西村寿貴医師

定員:先着45人 費用:無料

申 当日会場

# 各施設の催し

## 子ども読書推進センター

☎047-331-0077

### ◆親子絵本講座

日 10/13(金)10時30分～11時10分  
対 0歳～3歳程度の子とその保護者

### ◆親子で楽しむ!おはなし会

会 図書館、市民センター、子育て支援施設など 内 手遊び、絵本の読み聞かせ ※詳細は市ホームページで



## ふれあい22

☎047-383-0022

休館日 毎月最終土曜

### ◆ふれあい教室「朗読をきくかい」

日 10/11(水)10時～11時30分  
内 松戸朗読奉仕会会員による短編・エッセーなどの朗読 対 障害者手帳を持っている人など 問 障害者福祉センター ☎047-383-7111

## 男女共同参画センター ゆうまつど

☎047-364-8778

### ◆女性のための居場所「野の花カフェ」～シングルマザー交流会～

日 10/22(日)10時～12時 内 参加者との交流、セミナー「パーソナルカラーを知ってなりたい私に」、カフェコーナー、情報コーナー 対 シングルマザーとして子育てをしている人(予定含む) 定 先着14人 ※一時預かりあり(6カ月～小学2年生、先着8人) 申 10/12(木)までに、ちば電子申請サービスで 問 男女共同参画課 ☎047-364-8783



## リユース工房くりんくる (リサイクルセンター内)

七右衛門新田316-4

### ◆障害者就労施設の利用者が清掃・補修したリユース品を販売

日 10月の(日)10時～15時 問 廃棄物対策課 ☎047-704-2010

## 森のホール21 チケットセンター

☎047-384-3331

受付時間 10時～19時

休館日 月曜(祝・休日の場合は翌平日)

※大・小ホールは森のホール21です ※完売の場合あり ※今月の公演や詳細はホームページで



### ◆国境を越えたJAZZ

Ami & Brian Joyful 5

日 11/2(木)18時30分 会 小ホール 費 全席自由2,800円(当日3,000円) ※小学生以下無料 ※チケット販売中

## 市民会館

☎047-368-1237

### ◆松戸自主夜間中学 開講40周年 記念公開授業

日 10/1(日)14時 問 NPO松戸市に夜間中学校をつくる市民の会・榎本 ☎090-3103-1006

### ◆20周年記念発表会

日 10/14(土)10時 問 スタジオ来夢 来人・福田 ☎047-360-5860

### ◆F.B Dance Studio Halloween FES 2023

日 10/15(日)17時45分 問 ダンススクールふる一つばすけっと・穀山 ☎080-3421-5373

### ◆つぶつぶトークライブ 全国ツアー2023「大地とつながる食と生き方・食と農と暮らし・雑穀と共に創造する」

日 10/17(水)11時 費 1,000円(2人以上申し込み時は1人800円) 問 (一社) ジャパンズビーガンつぶつぶ JVAAT・彌富 ☎047-344-8125

### ◆ビッグバンドコンサート

日 10/22(日)13時30分 問 松戸スウィングセピア・中島 ☎047-367-0974

## 市民会館プラネタリウム室 NAOKO SPACE PLANETARIUM

☎047-368-1237

定 各先着80人 費 50円(65歳以上、中学生以下、障害者手帳などを持つ人とその人1人につき付き添いの人1人は無料。年齢を確認できる物の提示が必要) 申 投影開始30分前から、同館2階で受け付け ※10/14(土)・21(土)は10時30分と11時30分の通常番組を休演。10/28(土)・29(日)は「キッズデーハロウィーン」の特別投影のため内容が異なります

### ◆キッズ&ジュニアアワー「やぎ座のおはなし」

日 10/1～22の(土)(日)(祝)10時30分～10時50分、14時30分～14時50分

### ◆一般投影「天の川めぐり」

日 10/1～22の(土)(日)(祝)11時30分～12時10分(文字解説付き)、15時30分～16時10分 ※当日の星空の紹介あり

### ◆しまじろうコンサート「しまじろうときらきらぼしのクリスマス」

日 ①12/22(金)14時、17時30分 ②12/23(土)・24(日)各11時、14時、17時 ※17時、17時30分の回はスペシャルアンコールあり 会 大ホール 費 全席指定①3,080円②3,480円 ※3歳未満無料(保護者1人につき子ども1人) 申 10/11(水)から

### ◆初笑い!!新春特選落語会 三遊亭兼好・春風亭一之輔・蝶花楼桃花 with ナイツ、翁家勝丸(太神楽)

日 R6/1/6(土)14時 会 大ホール 費 全席指定 S席3,800円、A席3,300円 申 10/17(水)から ※未就学児入場不可

## 市民劇場

☎047-368-0070

休館日 月曜(祝・休日の場合は翌平日) ※問い合わせは直接主催者へ ※駐車場はありません

### ◆さわやか歌謡祭

日 10/3(火)10時30分 問 大場 ☎090-3219-5527

### ◆映画①「夢見る小学校」②「ゆめパのじかん」③「ゆめパのじかん」&重江良樹監督講演会

日 10/9(祝) ①10時20分②13時③15時10分 費 ①②1,000円③1,500円(中学生以下無料) 問 NPO子どもとまつど ☎047-344-2272 ※事前申込制

### ◆食育講座「こどもの味覚の育て方」

日 10/15(日)10時 ※未就学児入場不可 問 松戸歯科医師会 ☎047-368-3553

## 古民家「旧齋藤邸」

☎047-382-5570

住所 紙敷588 開館時間 10時～16時 利用可能日 火曜～土曜(祝日を除く)

### ◆①造形講座②旧齋藤邸を描こう

日 ①10/6(金)13時15分同邸集合、15時30分散会②10/11(水)・25(水)、11/1(水)各10時30分～15時の間に自由来館(雨天決行) 内 ①鳥獣戯画の模写②旧齋藤邸を描画の場として公開(初心者は講師がサポート) 講 学習支援専門員・泉晴行氏 定 ①9人②各15人(いずれも抽選) 持 ①飲み物、虫よけスプレー②画材一式 申 10/3(火)17時までに、松戸市オンライン申請システム ※定員に満たない場合は10/4(水)から電話で受け付け 問 社会教育課 ☎047-367-7813



## 松戸保健所

(松戸健康福祉センター)

### ◆HIV・性感染症(梅毒、B型肝炎、C型肝炎、クラミジア、淋菌)検査

日 (水)13時30分～14時受け付け(祝日、第5週の(木)を除く) 申 検査する週の月曜9時から、電話で同保健所 ☎047-361-2139へ

## 運動公園

☎047-363-9241

### ◆初めてのスケートボード体験会(3部制)

日 10/21(土)9時～10時、10時～11時、11時～12時 会 同公園スケートボード場 対 市内在住の小・中学生 定 各先着5人 持 ヘルメット、プロテクター、ボード(貸出・販売あり) 申 EメールでBATSU SKATEBOARD SHOP ☎batsuskateboardshop@gmail.comへ

## まつど市民活動サポートセンター

申 電話またはEメールで同センター ☎047-365-5522、 宛 hai\_saposen@matsudo-sc.comへ

### ◆NPO・市民活動よろず講座「こちよくあたたかな居場所づくり～子ども食堂・地域の居場所の事例を聞く～」

日 10/15(日)10時～12時 講 しがねはら子ども食堂代表・高橋亮氏 定 先着30人

### ◆受け入れ力アップ講座～人それぞれの力を引き出す寛容性のあるコミュニティづくりのコツ～初回オープン講座「ソーシャルワークから学ぶ寛容性のある社会のつくり方」

日 10/21(土)15時30分～17時30分(オンライン配信あり) 講 ソーシャルワーカー・根本真紀氏 対 NPOや市民活動団体の運営に関わるまたは立ち上げを検討している人 定 先着30人

## 新松戸市民活動支援コーナー (新松戸市民センター内)

休館日 第1月曜 申 電話またはEメールでまつど市民活動サポートセンター ☎047-365-5522、 宛 hai\_saposen@matsudo-sc.comへ

### ◆イラストで内容を分かりやすく伝える!見返したくなる議事録作成のコツ

日 10/24(水)10時～12時 講 まつど市民活動サポートセンターコーディネーター 対 NPOや市民活動団体の運営者 定 先着15人

## 松戸競輪

### 第1回オールガールズクラシック(GIナイター)

問 松戸競輪場(公営競技事務所) ☎047-362-2181

ガールズケイリン選手のためのレースでは初となる最高位グレードレースが松戸で開催されます。

日時: 10月2日(月)～4日(水)各10時開門、15時レース開始

入場料: 無料(有料指定席あり)



## 10月のその他の本場開催

F1ナイター: 10/25(水)～27(金)

※その他のレース日程は、松戸けいりん公式ホームページをご覧ください。



松戸けいりんホームページ

# ユーカリひば

このコーナーは市民団体など  
からのお知らせです

●マークは社会教育関係団体、▲マークは入会金、費用の記載がないものは無料です  
※松戸市の市外局番047を省略しています。

### ●健康麻雀見学・体験会

日 10月・11月の(月)(水)(金)11時30分～17時 会 第3飯島ビル301号室(新京成八柱駅下車) 定 各先着4人 申 電話で健康麻雀サークルひまわりの会・小河原☎090-8585-4572へ

### ◆エスキーテニス(ニュースポーツ)無料体験会

日 10/2(月)・10/9(水)各13時～15時、10/13(金)11時～13時 会 まつど市民活動サポートセンター 間 まつどエスキーテニスクラブ・石井☎090-3876-4047

### ●24式太極拳1カ月無料体験会

日 ①10/2(月)②10/16(月)③10/23(月)各14時～16時④10/4～18の(水)各13時～15時 会 ①榎台②八柱③④明各市民センター 申 電話で健身まほろば太極拳・芦沢☎080-2010-1170へ

### ●詩吟を楽しむ会(見学体験会)

日 10/5～19の(木)13時～15時 会 新松戸市民センター 持 筆記用具 申 電話で輝龍会・紺野☎090-1425-0487へ

### ●健康カラオケで元気!見学会

日 10/5(木)・19(木)・25(水)各13時30分～17時 会 市民会館 対 60歳～80歳 申 電話で実践話し方研究会・田中☎090-4374-3931(昼間のみ)へ

### ●だれにでもできる!やさしい詩吟教室

日 10/6(金)・13(金)各10時～12時 会 明市民センター 持 筆記用具 申 電話で松鳳会・長谷川☎090-3046-4991へ

### ●健康体操教室(ストレッチ、リズム体操)

日 10/6(金)13時～15時 会 青少年センター 対 60歳～75歳の女性 定 先着5人 費 500円 申 電話でさわやか体操クラブ・鈴木☎090-2259-9442へ

### ◆ボイストレーニング講座「音読で健康づくり」

日 10/13(金)10時～11時30分 会 市民会館 内 簡単ストレッチ、腹式呼吸、喉の体操 費 500円 申 電話で瑠璃の会・石上☎090-8101-9347へ

### ◆料理教室

日 10/13(金)、11/10(金)各10時～13時 会 市民会館 対 女性 費 600円 申 電話でまめの会・須田☎090-8300-1311へ

### ◆目の愛護デー無料電話相談

日 10/15(日)9時～16時 内 目の健康についての相談に千葉県眼科医会員が回答 間 同会☎043-242-4271(相談専用・当日のみ)

### ●ストレッチ、リズム体操教室

日 ①10/12(木)②10/19(木)各10時～11時30分 会 ①勤労会館②市民会館 対 60歳以上の女性 費 各500円 申 電話で健康体操くれん・川部☎080-5671-0564へ

### ●古民家での朗読会と見学者によるミニ体験会

日 10/13(金)10時～13時 会 隠居屋IN kyo-Ya(南花島) 対 市内在住 定 先着10人 申 電話でまつど朗読と読書の会・小林☎090-3688-8085へ

### ◆松戸のみどり再発見ツアー「松戸のシンボル矢切の斜面林から里見公園へ」

日 10/15(日)9時30分北総線矢切駅改札口集合、12時30分里見公園解散〔小雨決行〕 定 先着30人 持 飲み物、帽子、マスク、手指消毒品 費 300円(小学生以下無料) 申 10/1(日)18時から、電話で緑のネットワーク・まつど・藤田☎090-4078-3703(18時以降)へ

### ◆松戸老福陶芸クラブ陶芸作品展

日 10/17(水)～20(金)各10時～16時(初日は13時から、最終日は12時まで) 会 総合福祉会館1階ロビー 間 同クラブ・佐藤☎090-9384-5720

### ◆親子で楽しむ多文化～英語絵本とヒンディー語のうた～

日 10/17(水)10時30分～11時30分 会 まちかどアトリエNeiro(松戸駅下車) 対 0歳～3歳の子とその保護者 定 先着15人 費 400円 間 多文化スペースバナナかぞく・小熊☎080-5046-0881

### ●浪費を減らす家計の整理!

日 10/19(木)10時～11時30分 会 市民会館 持 筆記用具 費 500円 申 電話で心スッキリ☆私にあったお片づけを見つける会・山崎☎090-2545-4746(昼間のみ)へ

### ◆さわらびこども園①子育てセミナー②潜在保育士掘り起こしセミナー

日 10/21(土)①10時～11時②13時30分～15時30分 会 同園 内 ①うた、リズムあそび、マジック、バルーンアートなどの参加型ショー②パネルシアターの技術を磨く 間 ②道灌山学園保育福祉専門学校保育部長・阿部恵氏 対 ①未就学児とその保護者②市内在住・在勤の保育士・元保育士・保育士を目指す学生など 定 各先着200人 申 10/13(金)までに、電話で同園・彦惣☎362-1530へ

### ●気功・太極拳無料体験教室

日 10/21(土)10時～12時 会 新松戸市民センター 定 先着10人 申 電話で新松戸気功太極拳サークル・井出☎090-5306-2923へ

### ◆新松戸中央総合病院「看護・介護ふれあい相談」

日 10/21(土)12時～15時 会 イオンフードスタイル新松戸店駐輪場前 内 キッズ白衣の試着・写真撮影、身体測定、健康相談他 間 同病院看護管理室・柳田☎345-1111(代表)

### ●スクエアダンス初心者講習会

日 10/21(土)・28(土)各14時～16時30分 会 馬橋市民センター 定 先着20人 申 電話でメイプルスクエアダンスクラブ・吉田☎361-0969へ

### ●3つの女声合唱団ジョイントコンサート(歌があればこそ)～ジョイフル・馬橋フラウエンコーラル・根木内ジョリー～

日 10/21(土)14時～16時 会 アミュゼ柏 定 先着400人 費 800円 間 根木内ジョリーコーラス・高橋☎343-1506

### ◆秋のみんなんち広場

日 10/22(日)10時～15時 会 ふれあいネットまつど(新京成常盤平駅下車) ※屋外販売あり 内 コンサート&マルシェ 間 ふれあいネットまつど・細嶋☎710-7450

### ◆老後の安心講座～人生の終盤を前向きに生きるために～

日 10/24(水)9時30分～16時50分 会 市民会館 定 先着20人 費 500円 申 電話で認定NPO 東葛市民後見人の会松戸支部・柳田☎090-2484-2289へ

## 会員募集

### ●BLC(バドミントン)

日 (水) 第1～3(金)各9時～11時 会 青少年会館 対 女性 費 月2,500円 ▲1,000円 間 石川☎348-5572

### ●SUN体操クラブ(健康体操、ストレッチなど)

日 第1～3(月)9時30分～11時 会 常盤平体育館 対 50歳以上の女性 費 月2,000円 ▲500円 間 高橋☎387-5585

### ●元気クラブ柿ノ木台(ストレッチ体操)

日 第1～3(月)13時～15時 会 柿ノ木台公園体育館 対 50歳以上 定 先着10人 費 月1,000円 ▲1,000円 間 小森☎363-2090

### ●松戸中央軟式テニスクラブ

日 (日)8時～14時(第1(日)除く) 会 松戸中央公園庭球場 費 月1,000円 ▲2,000円 間 阿部☎080-2598-8416

### ●松戸合気道クラブ

日 (土)19時～20時30分 会 常盤平体育館 対 小学生以上 費 月3,000円 ▲3,000円 間 佐々木☎090-1431-0644

### ●松戸一輪車クラブMIC

日 要問い合わせ 会 市内各体育館 対 小学生以下(未就学児可) 費 月3,000円 ▲3,000円 間 藤井☎mic-unicycle@gmail.com

### ●森で楽しむ音楽会

日 10/28(土)13時～15時〔雨天時翌日〕 会 囲いやまの森(新京成常盤平駅下車) 内 オカリナ・コカリナ・ティンホイッスルの演奏 申 電話で松戸里やま応援団一起の会・佐竹☎090-9812-5614へ

### ●ボーイスカウト・ガールスカウト「みんなで遊ぼう!!自然体験学級」

日 10/29(日)10時～12時30分〔雨天時11/19(日)〕 会 21世紀の森と広場つどいの広場 対 4・5歳児とその保護者 定 先着50人 申 松戸市スカウト連絡協議会ホームページ [URL](http://matsukama.web.fc2.com/) http://matsukama.web.fc2.com/ 間 同協議会・根岸☎080-2044-5670

### ●松戸混声合唱団定期演奏会「メサイア」

日 10/29(日)14時～17時 会 森のホール21 費 2,000円 間 同合唱団・伊藤☎349-0238

### ●やさしい篆刻教室・年賀状用の印章作成

日 11/1(水)14時～17時 会 市民会館 定 先着10人 持 筆記用具 費 1,000円 申 電話で百星会・丸山☎090-2555-1561(昼間のみ)へ

### ●松戸将棋大会

日 11/3(祝)9時20分～17時 会 金ケ作自治会館(新京成常盤平駅下車) 定 先着96人 費 1,500円(弁当付き) 間 日本将棋連盟松戸支部・佐藤☎389-7192

### ●硬式テニス教室①ナイター②ジュニア

日 ①11月～12月の(日)(月)(金)のいずれか②12月～令和6年3月の(月)(金)のいずれか③12月～令和6年3月の(土) 会 金ケ作公園庭球場 対 ①中学生以上②5歳児・小学生③小・中学生 費 ①7,000円②③10,000円 申 電話で松戸市テニス協会☎341-1133(水)(土)12時30分～16時30分)へ

### ●松戸シニアスターズ(軟式野球)

日 (水)(土)9時～12時 会 金ケ作公園 対 50歳～75歳 費 年6,000円 間 草壁☎090-8110-6665

### ●ファミリー・フォト・グループ(写真撮影)

日 第2(日)13時～17時 会 小金原市民センター 費 半年6,000円 間 西牧☎364-7890(昼間のみ)

### ●松戸シニアアンサンブル「アモーレ」

日 月3回(日)9時～13時 会 まつど市民活動サポートセンター 内 ピアノ・キーボード・弦楽器・クラリネットなど 費 月4,000円 ▲1,000円 間 廣川☎385-6324

### ●松戸英会話同好会

日 月3回(水)18時～20時 会 市民会館 内 外国人教師による英会話レッスン 対 中高年 費 月3,000円 ▲1,000円 間 鈴木☎080-2377-8857

### ●松戸あひる会(人物画など)

日 (水)18時30分～20時30分 会 市民会館 持 クロッキー帳、スケッチブック、好きな画材など 費 月4,000円(参加費別途) ▲1,000円 間 坂本☎080-5420-3492

### ◆女声コーラス瑠璃の風

日 (月)10時～12時 会 青少年会館他 費 月3,500円 間 新井☎090-9318-1703

## 音のゆりかごコンサート with 東松戸こども食堂

間 (社福)親愛会(あおば子育て支援センター)☎047-387-5456

透き通る歌声と優しいピアノによる子どもも大人も楽しめるコンサートとこども食堂を同時開催します。

### 音のゆりかごコンサート

日時: 10月24日(火)10時30分～11時、13時30分～14時 会場: 東松戸ゆいの花公園マグノリアハウス 演奏者: 松井垂希氏(ソプラノ)、久居麻紀子氏(ピアノ) 定員: 各先着40席(別途会場外先着20席)



久居麻紀子氏

松井垂希氏

### 東松戸こども食堂～HIGAMATSU KIDS DINING～ 要申込

日時: 10月24日(火)11時～12時30分 会場: 同公園入口付近  
メニュー: ①豆腐ハンバーグとおにぎり弁当②パンの詰め合わせ  
提供数: ①子ども向け30人分、大人向け28人分②1歳半以上向け40人分  
費用: 無料  
申 10月3日(日)9時から、電話で同法人☎047-387-5456(平日8時30分～17時)へ

### スポーツ推進委員主催 スポーツ教室・大会

※飲み物を持参してください  
※申し込みがないものは当日会場  
※まつど健康マイレージ **5マイル** 付与

### ●軽スポーツ教室(モルック、カローリング、ポッチャ他)

日 10/14(土)9時～12時 会 寒風台小学校 間 内田☎047-364-8920

### ●軽スポーツ教室(バドミントン・ポッチャ他)

日 10/21(土)19時～21時 会 東部スポーツパーク体育館 間 岩下☎090-5531-8004

### ●①ファミリースポーツ、ポッチャ教室②グラウンド・ゴルフ教室

日 10/29(日)9時～12時 会 新松戸西小学校 間 ①宮崎☎047-346-4327②矢野☎090-3107-0348

# 広報 まつど

2023.10.1 (令和5年)

### アプリ「カタログポケット」

広報まつどをスマートフォンで閲覧  
できます。10言語・自動読み上げに  
対応。Read in multi languages!



カタログポケット

### 人口と世帯(2023(令和5)年8月31日現在) [ ]内は前月比

人口 498,074人 [+ 61] 男 247,159人 [+ 63]  
世帯 250,148世帯 [+114] 女 250,915人 [- 2]  
※住民基本台帳の登録数に基づき集計した人口です。

## ニュース&トピックス

### 松戸市制施行80周年記念 フレーム切手が発売されます



問 秘書課 ☎047-366-7303

松戸の風景・施設・文化財などの写真を題材にした記念切手が販売されます。詳細は市内各郵便局の窓口へお問い合わせください。

発売日: 10月6日(金) (売り切れ次第終了)

販売場所: 市内全郵便局  
(10月7日(土)・8日(日)の松戸まつり中も松戸駅西口郵便局で販売します)

販売数: 約600セット  
価格: 1シート(84円切手10枚) 1,330円



### 本郷谷 vol.144

### 文化芸術の秋を 楽しもう

秋は、松戸でもたくさんのイベントや行事が開催されます。少し紹介させていただきます。市指定無形民俗文化財「松戸の獅子舞」が9月16日に日枝神社、10月8日に風早神社・明治神社、10月28・29日は胡録神社で奉納されます。五穀豊穡と悪霊退散を祈る行事として和名ヶ谷・上本郷・大橋の3地区に伝承し、三匹の獅子が太鼓、笛に合わせ踊り続けるものです。一見の価値ありです。さらに10月22日に森のホール21で開催の「関東ブロック民俗芸能大会」で、県指定無形民俗文化財「松戸の万作踊り」が公演されます。江戸時代～昭和初期頃まで広く流通し、農家の人たちが農作物の豊作を祝う踊りです。いずれも、後継者問題がありますが、なんとか残していきたいものです。

「パラダイスエア」は、一宿一芸をコンセプトに、アーティストの滞在制作を支援し、市民との交流を通じて多様な文化芸術に触れる機会を提供しています。10周年を迎え、滞在したアーティストは83カ国・約680組と、日本ではトップクラスの活動に育っています。10月からはドイツと韓国のアーティストが映像やインスタレーションの制作で滞在し、12月に市民の皆さんとの交流を含めた作品発表会を行います。

今年で6回目となる国際芸術祭「科学と芸術の丘(6面参照)」は、メディアアートの世界的文化機関アルスエレクトロニカ(オーストリア・リンツ市)と、明治期に当時最先端の技術に触れていた徳川昭武の邸宅「戸定邸」が連携する特別なフェスティバルです。国内外のアーティストの作品やトーク、ワークショップが体験できるほか、江戸川河川敷ではライブパフォーマンスやマルシェを初開催します。先端科学を駆使したアートやクリエイティブな市民活動に触れる絶好の機会です。ぜひ一度足を運んでいただければと思います。

そのほか、約30万人が集まる「松戸まつり(1面参照)」、多くの外国籍市民が参加する「国際文化祭(7面参照)」、今年で3回目の「まつど音楽フェスティバル(詳細は次号)」が開催されます。今年は「文化芸術の秋」にしませんか?

松戸市長 本郷谷健次

市民の皆さんの声を直接お聞きするため、市長専用のFAX (FAX)047-366-2301) および市ホームページに市長メール送信窓口を設けています。市政に関する建設的なご意見をお寄せください(住所・氏名などをご記載ください)。

### 市制施行80周年記念 戸定歴史館企画展 徳川公爵家のバックヤード —最後の家令が見た半世紀—

問 同館 ☎047-362-2050

徳川慶喜以下3代の公爵に仕え、最終的に「家令心得(他の職員をまとめ、家政を任される管理職)」となった古澤秀彌氏の旧蔵資料を13年ぶりにまとめた形で展示します。

歴代当主から贈られた貴重な写真や装束、美術工芸品など計約140点を通して、最新研究をふまえた近代徳川家のバックヤードをご紹介します。

会期: 10月7日(土)～11月5日(日)、11月11日(土)～令和6年1月8日(祝)

開館時間: 9時30分～16時30分(17時閉館)

休館日: 月曜(祝・休日の場合は開館し、翌平日休館)、年末年始

入館料: 150円(戸定邸共通入館券320円、学生・団体料金あり)



古澤秀彌



徳川慶喜



紅白花卉図 (徳川慶喜画)

### W杯日本代表・富樫勇樹選手&原修太選手が所属 千葉ジェッツ「松戸市民デー」の 公式戦に無料招待

問 千葉ジェッツ ☎ticket@chibajets.jp

千葉県を本拠地とするバスケットボールB1リーグ・千葉ジェッツの11月11日(土)・12日(日)の公式戦に抽選で無料招待します。 ※11日(土)は松戸市ブースを出店します。

試合開催日時: 11月11日(土)・12日(日)15時5分(予定)

会場: 船橋アリーナ 対戦相手: 佐賀バルナーズ

対象: 市内在住・在学・在勤

申 10月4日(水)までにチケット予約専用サイトで



昨年は松戸市産農産物をチームに贈呈



チケット予約専用サイト

### 古ヶ崎市民センター施設リニューアル記念

### また×2帰ってきた 「まつど寄席」りた〜んず 要申込

日時: 11月5日(日)14時開演

会場: 同センター

演者: 柳家吉緑、春風亭昇羊、三遊亭兼矢

対象: 10歳以上

定員: 先着99席(1組2席まで)

費用: 500円 ※10月21日(土)までに前払い。

申 10月7日(土)10時から、直接または電話で同センター ☎047-367-7700へ



柳家吉緑



春風亭昇羊 (撮影: 武藤奈緒美)



三遊亭兼矢 (撮影: 橋連二)

### 幸せアルバム



とうま 透守ちゃん  
令和3年9月生

すくすくと成長して、すっかりわんぱく坊やだね。電車が大好きなので、今度は新幹線でお出かけしよう!



ことみ 詞美ちゃん  
令和4年4月生

ばば、ママ、じいじ、ばあば、たくさんお名前呼んでくれてありがとう。毎日しあわせです♪



りお 梨愛ちゃん  
令和4年6月生

我が家のムードメーカー 梨愛の笑顔にいつも癒されています。離乳食ももりもり食べて大きくなってね!

市内在住の新婚カップル(パートナーシップ宣誓可)・赤ちゃん(応募時に2歳未満)の写真募集中!

申 松戸市オンライン申請システムで

問 広報広聴課 ☎047-366-7320



オンライン申請システム