

# まつど

主な内容 ●幼稚園・認定こども園入園案内……………3  
●来春新入学する小・中学校が選べます…4  
●科学と芸術の丘……………6  
●ゆうまつどフェスタ……………8  
●高齢者インフルエンザ予防接種……………10

発行/松戸市 編集/広報広聴課  
〒271-8588 松戸市根本387の5  
☎047-366-1111(代表) FAX047-363-3200  
URL https://www.city.matsudo.chiba.jp/



## 令和4年2月1日から ごみの分別区分と収集日を一部変更します

老朽化した資源リサイクルセンターに代わる施設として建設中の「(仮称)松戸市リサイクルプラザ」の稼働に向け、ごみの分別区分と収集体制を一部変更します。ご協力をお願いします。

☎ 廃棄物対策課  
704-2010

### 分別区分の変更点

- ①「燃やせるごみ」 → 「可燃ごみ」  
名称のみ変更
- ②「陶磁器・ガラスなどのごみ」 → 「不燃ごみ」
- ③資源ごみの「金属製品類等」 → 「不燃ごみ」
- ④粗大ごみの7品目 → 「不燃ごみ」  
集積所で回収

### 収集日の変更点

- ⑤「不燃ごみ」の収集日 → 「資源ごみ」と同じ曜日
- ⑥「陶磁器・ガラスなどのごみ」  
月1回 → 「不燃ごみ」として週1回
- ⑦「紙類・布類」・「ビン類・缶類」  
週1回 → 隔週(毎週交互)

	○曜日	×曜日	△曜日	□曜日	要申込(有料)
現行	燃やせるごみ 週3回	陶磁器・ガラスなどのごみ 月1回	資源ごみ 週1回 <small>金属製品類等</small>	有害なごみ 週1回	リサイクルするプラスチック 週1回 粗大ごみ うち7品目
				◇曜日 その他のプラスチックなどのごみ 週1回 拠点回収 ペットボトル	
変更後	①可燃ごみ 週3回 <small>生ごみ 資源にならない紙類</small>	⑤⑥不燃ごみ 週1回 ②陶磁器・ガラス製品 ③金属製品類 小型家電製品 ④粗大ごみから不燃ごみに変更する7品目	資源ごみ 週1回 紙類・布類 ⑦隔週(毎週交互) ビン類・缶類	有害なごみ 週1回	リサイクルするプラスチック 週1回 粗大ごみ 一辺の大きさが概ね50cm以上のもの 電動アシスト自転車
				◇曜日 その他のプラスチックなどのごみ 週1回 拠点回収 ペットボトル	

### 「粗大ごみ」から「不燃ごみ」に変更する7品目

- 風呂のふた 畳んでまとめてひもで縛る
- アイロン台 脚を畳む(畳めないもので50cm以上は粗大ごみ)
- カーペット類 4.5畳まで(畳んでひもで縛る)
- 電子レンジ 50cm未満
- 座布団 80cm未満
- 衣装ケース類 80cm未満(1回に1個まで)
- クッション 80cm未満

詳細は、令和4年1月中に各世帯に配布する「家庭ごみの分け出し方」をご覧ください。  
外国語版(英語、中国語、韓国語、ベトナム語)は市役所・各支所で配布します。



松戸市ごみ減らしシンボルキャラクター「クリンクルちゃん」

# ごみを自己搬入する施設が令和4年4月1日から変わります

(仮称)松戸市リサイクルプラザは、「粗大ごみ」「不燃ごみ」「有害などのごみ」をまとめて処理する施設として、六和クリーンセンター（七右衛門新田316の4）跡地に建設中です。それに伴い、令和4年4月1日からごみを自己搬入できる施設が変わります。

## 令和4年3月31日まで

### 今までどおり3施設に自己搬入

#### 和名ヶ谷クリーンセンター

- 可燃ごみ（燃やせるごみ）
- 布団・カーペット類など
- 木製の粗大ごみ

#### 日暮クリーンセンター

- プラスチック製品類など
- プラスチック製の粗大ごみ

#### 資源リサイクルセンター

- 金属製品・家電製品類・陶磁器・ガラスなどのごみ・ビン・缶類
- 金属製の粗大ごみ ※家電リサイクル法対象品目・パソコンは搬入できません。

## 令和4年4月1日から

### 粗大ごみの自己搬入を（仮称）松戸市リサイクルプラザに一元化

#### （仮称）松戸市リサイクルプラザ

- 木製・プラスチック製・金属製の粗大ごみ(布団・カーペット類含む)
  - 金属製品・家電製品類・陶磁器・ガラスなどのごみ(不燃ごみ)
- ※家電リサイクル法対象品目・パソコン、ビン・缶類は搬入できません。

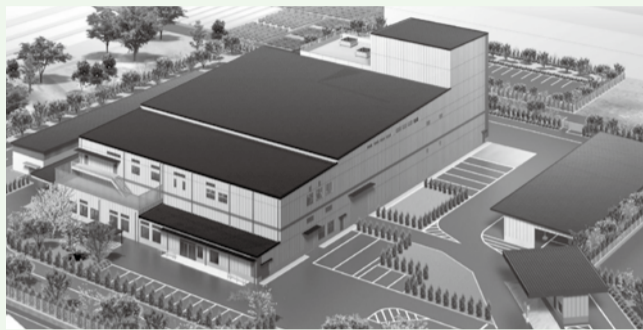

(仮称) 松戸市リサイクルプラザイメージ図

(仮称) 松戸市リサイクルプラザの正式名称や問い合わせ先は、決まり次第お知らせします



自己搬入する際は必ず事前に施設へ電話をして承認を受けてください。

☎和名ヶ谷クリーンセンター☎392-1118、☎日暮クリーンセンター☎388-6555、☎資源リサイクルセンター☎384-7890

# 新型コロナウイルスの感染拡大を防ぐため ワクチン接種は有効です

☎健康福祉政策課☎704-0055

ワクチン接種は、高確率で重症化を防ぎ、自身の命を守るだけでなく、医療提供体制の維持のためにも有効です。マスク着用などの基本的な感染対策とワクチン接種を併せて進めていくことで、新型コロナウイルスの感染拡大を防ぐことができます。

国内の8/18～8/20におけるワクチン接種歴別の10万人当たりの新規陽性者数

年齢	未接種	1回接種のみ	2回接種
全年齢	88.8人	25.2人	5.4人

未接種の人の1/16

出典：厚生労働省（2021年9月版）新型コロナウイルス感染症の“いま”に関する11の知識

## 接種しない人・できない人への差別や偏見はやめましょう

ワクチン接種は強制ではありません

体質や持病などのさまざまな理由で接種を受けることができない人もいます。職場や周りの人などに接種を強要したり、接種を受けていない人に差別的な扱いをしたりすることのないようお願いします。

## 新型コロナウイルス ワクチン接種

### 予約枠は随時追加しています

国からのワクチン供給量に応じて、随時予約枠を追加しています。予約枠を追加する際は、随時お知らせしますので、右記の媒体などでご確認ください。  
☎松戸市ワクチン接種コールセンター  
☎0120-684-389、☎050-5526-1081（有料）



市ホームページ



安全安心メール



Yahoo! 防災速報

## 接種予約のキャンセルは必ず連絡を！

当日、無断キャンセルする人が増えています。職域接種などで市の集団接種会場を利用しない場合は、必ず予約のキャンセルをしてください。

### キャンセル方法

4日以上前の場合  
予約サイトから



ワクチン予約サイト

3日以内の場合  
コールセンターから

松戸市ワクチン接種コールセンター  
☎0120-684-389（土・日曜、祝・休日含む）

## パブリックコメント（意見募集）手続きを実施します

- ① 予防接種に関する事務に係る特定個人情報保護評価書の全項目評価書（案）
- ② 松戸市国土強靱化地域計画（案）

案の公表日と公表方法 10月①1日(金)②15日(金)から、市ホームページへの掲載、行政資料センター・各支所・図書館（本館・分館）・まつど市民活動サポートセンター・①中央・小金・常盤平各保健福祉センター②危機管理課での閲覧

意見の提出期間と方法 ①10月31日(日)②11月15日(月)〔必着〕までに、書面に住所・氏名・表題を記入して、持参（各支所可）または郵送・FAX・Eメール・市ホームページ専用フォームのいずれかで、①〒271-0072松戸市竹ヶ花74の3 健康推進課FAX363-9766、☎mckenkou@city.matsudo.chiba.jp（☎366-7484）②〒271-8588 松戸市役所 危機管理課FAX368-0202、☎mckikikanri@city.matsudo.chiba.jp（☎366-7309）へ

※意見に対する個別回答は行いません。



市ホームページ

## 10月18日(月)～24日(日)は行政相談週間

### 国や特殊行政法人などの仕事に対する意見・要望は行政相談委員へ

☎広報広聴課広聴担当室☎366-1162

行政相談委員は市民の皆さんの身近な相談窓口です。国や特殊行政法人などの仕事に対する意見・要望や福祉・道路・役所に対する困り事などを受け付け、行政機関との橋渡しをしています。 ※秘密は厳守されます。

- ① 特設行政相談
- ② 10月の定例行政相談

日時 10月①19日(火)10時～12時②11日(月)・25日(月)各9時30分～12時 会場 ①市役所本館2階広聴担当室相談コーナー、矢切支所会議室②同相談コーナー

令和4年度

# 幼稚園・認定こども園入園案内

願書配付・入園受け付けの日程は、各園に直接ご確認ください。

園幼児教育課 ☎701-5126

## 入園手続きの流れ

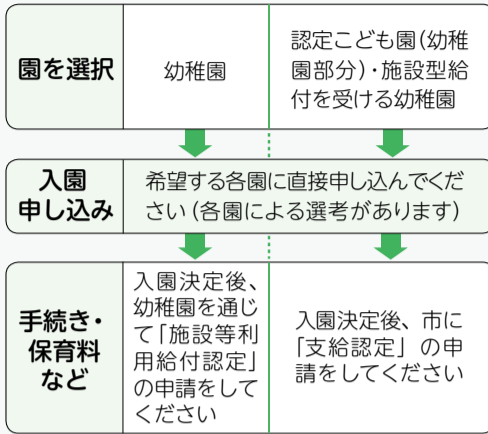

詳細は各幼稚園にお問い合わせいただくか、松戸市私立幼稚園連合会のホームページをご覧ください。



## 働いていても幼稚園を選べます

松戸市は独自に預かり保育料の助成を30,000円増額しています

幼稚園の通常保育時間（おおむね9時～14時）以外も園児の保育を行う「預かり保育」には、別料金がかかります。この料金に対し、幼児教育無償化による国の助成（月額最大11,300円）に加えて、松戸市は独自に月額最大30,000円を助成します（対象園は右表参照）。詳細は市ホームページをご覧ください。



園幼児教育課 ☎701-5126 市ホームページ

## 駅前に設置された「送迎保育ステーション」から幼稚園に通えます

小規模保育施設に通うお子さんがいた保護者も、就労パターンを変えずに幼稚園を利用できます。送迎保育ステーションの新年度からの利用申し込みを受け付けます。10月15日(金)8時30分～21日(木)17時の間に、ちば電子申請サービスまたは直接保育課窓口へ ※送迎保育ステーションの所在地、対象の指定幼稚園、申込方法などの詳細は市ホームページをご覧ください。 ※定員があります（抽選）。



園保育課 ☎366-7351 市ホームページ

園名	所在地	電話番号	開園時間 (預かり保育時間を含む)		長期休暇中の 預かり保育	預かり保育助成対象		
			開始時間	終了時間		幼児教育 無償化分	松戸市独自 助成対象	
<b>幼稚園</b>								
聖ミカエル幼稚園 施	松戸1126	362-0484	8:00	18:00	8:00～18:00	○	—	
清風幼稚園	馬橋2547	341-2469	9:00	17:00	—	○	—	
矢切幼稚園 施	下矢切140	362-4586	7:30	16:50	7:30～16:50	○	—	
常盤平幼稚園	常盤平2の21	387-5724	8:20	17:00	—	○	—	
東漸寺幼稚園	小金359	347-8001	7:30	18:30	7:30～18:30	○	○	
ひので幼稚園	常盤平7の18の2	387-7578	8:00	19:00	9:00～12:00	○	—	
みやこ幼稚園	松戸新田516	367-3101	7:30	18:30	7:30～18:30	○	○	
高木幼稚園	五香8の1の9	387-4809	8:00	18:00	8:00～18:00	○	○	
あさひ幼稚園	五香西1の19の2	387-6254	7:45	18:00	8:00～18:00	○	○	
北部幼稚園	根本190	367-3121	8:30	18:00	9:30～18:00	○	—	
高塚わかば幼稚園 施	高塚新田144	392-2681	8:00	18:00	9:00～17:00	○	—	
聖徳大学附属幼稚園	岩瀬550	368-6135	7:00	19:00	7:00～19:00	○	○	
二ツヶ丘幼稚園	二ツ木1692	341-4548	7:30	18:00	7:30～18:00	○	○	
松戸みどり幼稚園	仲井町1の32の1	362-6761	7:30	14:40 (水曜日のみ14:00)	7:30～14:40 (水曜日のみ14:00)	○	—	
むつみ幼稚園	六高台3の50	387-1706	7:30	18:30	7:30～18:30	○	○	
さつき幼稚園	金ヶ作145の1	710-0181	8:30	16:00	—	○	—	
大勝院幼稚園	大谷口143	344-2100	7:45	17:45	8:00～18:00	○	○	
いわさき幼稚園	西馬橋2の6の23	342-8706	7:30	18:30	7:30～18:30	○	○	
松戸いずみ幼稚園 施	上本郷2794	363-3289	8:30	16:30	—	○	—	
北松戸さつき幼稚園	北松戸3の6	362-1748	8:00	18:00	8:30～17:30	○	—	
八照幼稚園	八ヶ崎1032の1	341-1192	8:30	15:00	—	—	—	
本源寺幼稚園	大橋766	391-8592	7:30	18:30	7:30～18:30	○	○	
みやおか幼稚園	小金原3の11	341-6563	7:30	18:30	7:30～18:30	○	○	
聖徳大学附属第二幼稚園	小金原7の14	341-6598	7:00	19:00	7:00～19:00	○	○	
さかえ幼稚園	栄町4の252	361-0532	7:30	18:30	7:30～18:30	○	○	
まるやま幼稚園	大橋372	330-8555	7:30	18:30	7:30～18:30	○	○	
明和幼稚園	稔台2の35の10	363-4012	7:30	19:30	7:30～19:30	○	○	
高塚幼稚園	高塚新田295の3	392-6955	7:30	18:30	7:30～18:30	○	○	
八柱幼稚園	千駄堀1485の15	385-2557	7:30	19:00	7:30～19:00	○	○	
金ヶ作幼稚園	金ヶ作306の66	385-3050	7:30	18:30	7:30～18:30	○	○	
かきのき幼稚園	三矢小台5の13の4	365-5656	7:30	18:30	7:30～18:30	○	○	
北丘幼稚園	五香7の19の1	385-4335	8:00	18:00	8:00～18:00	○	○	
新松戸幼稚園	新松戸3の256	344-4199	7:30	18:00	7:30～18:00	○	○	
第二かきのき幼稚園	新松戸5の191	345-4722	7:30	18:30	7:30～18:30	○	○	
専修大学松戸幼稚園	上本郷2の3621	365-1821	7:30	18:30	7:30～18:30	○	○	
いわさき第二幼稚園	旭町2の300	346-3164	7:30	18:00	7:30～18:00	○	○	

園名	所在地	電話番号	開園時間 (預かり保育時間を含む)		長期休暇中の 預かり保育	幼児教育無償化による 預かり保育助成対象
			開始時間	終了時間		
<b>認定こども園</b>						
柗幼稚園 (松戸認定子ども園)	常盤平2の31の2	387-0875	7:00	19:00	7:00～19:00	○
千駄堀柗幼稚園 (千葉認定こども園)	千駄堀1865	341-6882	7:00	19:00	7:00～19:00	○
牧の原柗幼稚園 (東京認定こども園)	牧の原2の5	385-0907	7:00	19:00	7:00～19:00	○
はなみずきこども園	常盤平3の25の2	383-8731	8:30	17:30	8:30～17:30	○
耀きの森幼児舎	紙敷1080の1	710-0002	7:30	18:30	7:30～18:30	○
野菊野こども園	野菊野5	365-8385	8:30	17:30	8:30～17:30	○
小金西グレースこども園	新松戸北2の11の3	345-4994	8:30	18:00	8:30～18:00	○
さわらびこども園	栄町3の185の1	362-1530	9:00	18:00	9:00～18:00	○
さわらびドリームこども園	栄町3の185の1	703-3838	9:00	18:00	9:00～18:00	○
認定こども園 風の丘	大橋300の1	375-8440	9:00	17:00	9:00～17:00	○
北小金グレースこども園	殿平賀200の11	348-3880	8:30	18:00	8:30～18:00	○

施 = 施設型給付を受ける幼稚園

※終了時間が曜日によって異なる園があります。

## 子どもの成長記録を共有できる ライフサポートファイル をご活用ください

園障害福祉課 ☎366-7348、☎366-7613

障害のある子や発達が気になる子が、乳幼児期から成人期までのライフステージごとに貫いた支援が受けられるように、成育歴・関係機関・通院している医療機関などを記録し整理できる「ライフサポートファイル」を配布しています。家族と支援機関（医療・保健・福祉・教育など）が子どもの情報を共有できるため、より良い支援につなげることができます。ぜひご活用ください。 ※詳細は市ホームページをご覧ください。

**こんなときに活用できます** 子どもが ● 相談窓口や医療機関に通い始めるとき ● 障害福祉サービス事業所を利用するとき ● 就園・就学・就労するときなど

**配布場所** 障害福祉課、ふれあい22（教育研究所五香分室・こども発達センター相談診療部門・常盤平基幹相談支援センターふれあい）、総合福祉会館（中央基幹相談支援センターCoCo）、小金基幹相談支援センター



市ホームページ

## ほっとる一むや送迎保育ステーションの 託児機能付きコワーキングスペースが 千葉県ベスト育児制度賞を受賞

園子育て支援課 ☎366-7347、保育課 ☎366-7351

子育て中の保護者が選定する「千葉県ベスト育児制度賞」に、県内初となる松戸市の「託児機能付きコワーキングスペース」が選ばれました。子育て支援に関する市の受賞は、「日経DUAL共働き子育てしやすい街ランキング総合編1位」「日本子育て支援大賞」に続き3つ目です。

評価ポイント

乳幼児一時預かり施設の「ほっとる一む」や「送迎保育ステーション」を活用した、柔軟な働き方に迅速に対応している点が評価されました。



# 来春新入学する小・中学校が選べます

☎学務課 ☎366-7457

## 学校選択制

理由を問わず、住所地の学区と隣接している学区の学校の中から、安全に徒歩通学できる範囲の入学したい学校を選べます。

**対象** 市内在住で来春小・中学校に入学する新1年生

☎11月中旬に届く「入学通知書」と「学校選択希望票」を下記の通り提出

**持参の場合** 11月19日(金)～26日(金) (土・日曜、祝日を除く)の間に、直接京葉ガスF松戸ビル会議室へ

**郵送の場合** 11月24日(水) [消印有効] までに、郵送で〒271-8588松戸市教育委員会学務課へ

※詳細は10月以降に配布予定のパンフレットまたは市教育委員会のホームページをご覧ください。希望者数が受け入れ可能数を超えた学校は公開抽選となります。

## 学区外就学申し立て

特別な理由があって学区外の学校へ入学を希望する場合は申し立てができます。

**申し立ての理由** ①学区外に転居が決まっている ②保護者の就労のため、親戚に預けなければならない ③保護者が事業を営んでいるため、事業所(店舗)などに帰宅させなければならない ④病気などにより住所地の学区の学校へ通学が難しい ⑤兄または姉と一緒に通学させたい ※②③は小学校入学児童のみ対象。

☎10月上旬から、理由を証明する書類、印鑑、入学通知書(届いている場合)を持参して、直接学務課で

※住所地の学区の学校へ入学を希望する場合は、手続きの必要はありません。  
 ※市外から転入する新入生は、学務課(☎366-7457)へお問い合わせください。  
 ※就学相談などは、教育研究所(☎366-7600)で受け付けています。

## 入学通知書が届いてから入学説明会までの流れ

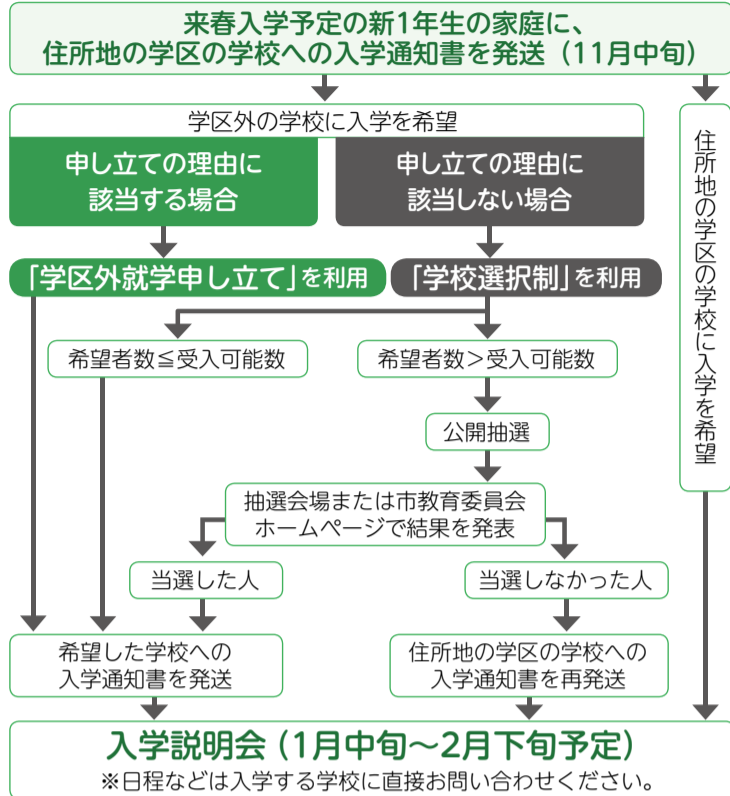

## 聴覚や言語に障害のある人も 119番通報できます

今年度も  
特設窓口を  
開設

## NET119緊急通報システムの登録を受け付けます 要申込

携帯電話端末の簡単な画面操作で119番通報できるサービスです。利用には事前登録が必要です。

新規・変更登録や説明などを特設窓口で行います。詳細はお問い合わせください。

**窓口開設期間** 11月30日(火)まで **会場・時間** 障害福祉課(月～金曜9時～17時) 消防局警防課(祝・休日9時～17時) **対象** 市内在住・在勤・在学の聴覚や言語に障害のある人またはすでに登録していて携帯端末の機種変更やメールアドレスを変更した人

☎氏名・住所・メールアドレス・FAX番号・希望日時・必要な通訳(手話または要約筆記)を記入して、FAXで消防局警防課☎363-1140または障害福祉課☎362-8283へ

☎消防局警防課☎363-1140、✉mcfdekeibou@city.matsudo.chiba.jp、  
 障害福祉課☎362-8283、✉mcshougaihukushi@city.matsudo.chiba.jp

## 雑がみの分別にご協力をお願いします

雑がみの中にリサイクルできない紙類が混入すると再生紙の品質が損われるため、混入しないよう注意してください。

雑がみとは新聞・雑誌・段ボール・飲料用紙パック以外のリサイクルできる紙類のことです。リサイクルできない紙類は、燃やせるごみに出してください。



### リサイクルできない紙類(例)

- レシートや感熱紙、宅急便の伝票
- 防水加工された紙類(紙コップなど)
- 使用済みティッシュなどの汚れの付いた紙類
- においの付いた紙類(洗剤や線香などの紙箱)など

### リサイクルできる紙類(例)

- お菓子・ティッシュの紙箱
- チラシ・パンフレット
- トイレトペーパーやラップの芯
- 封筒やハガキ
- コピー用紙、ノート
- シュレッダーした紙

雑がみの分別の詳細は市ホームページをご覧ください。  
 ☎家庭ごみ相談コールセンター ☎0120-264-057、  
 ☎050-5358-9687(一部IP電話有料)



市ホームページ

# 住みやすい街松戸を目指して 私たちの街の環境レポート

☎環境保全課 ☎366-7337

令和3年版「環境の現状と対策(環境白書)」を発行しました。環境保全課・行政資料センター・図書館・市ホームページで閲覧できます。

## 大気汚染

主に工場・事業場などから排出されるばい煙や自動車の排出ガスなどによって引き起こされます。

**環境基準** 光化学オキシダント(光化学スモッグの指標物質)を除き、一般局は基準を達成

## 水質汚濁

市内の河川の汚れは、家庭からの生活排水の影響を大きく受ける傾向にありますが、公共下水道の整備が進んだ結果、減少してきています。

市では「川をきれいにする条例」の制定、坂川水系の水質改善を図る「清流ルネッサンス事業」に加え、新たに「江戸川・坂川清流ルネッサンス連絡会」を設立し、より一層の水質改善に取り組んでいます。

**環境基準** 坂川・新坂川・国分川のBOD(汚濁の指標)は、全て達成  
 ※10月1日は「浄化槽の日」です。浄化槽の管理を適正に行いましょう。

## 地下水・土壌汚染

汚染地区内では井戸から水道へ転換してください。また、井戸水を飲用する場合は、定期的に水質検査をしてください。

**地下水汚染が確認されている地区** 和名ヶ谷、稔台、松飛台、紙敷、六実、二十世紀が丘地区

## 騒音・振動

騒音に関する苦情は88件(工事業関連は42件)ありました。法・条例による規制を受けない騒音に対しては改善を要請しています。一般家庭の間で生じる生活騒音は、当事者間の話し合いで解決するようお願いしています。

**環境基準** 主要道路7地点で、自動車騒音を調査し、道路に面する地域の環境基準で見ると、昼間は5地点、夜間は2地点で達成。また、道路交通振動は要請限度(環境省令で定める限度)を1地点で達成

## 環境衛生

**空き地** 雑草が生い茂り、周囲の生活環境を悪化させている空き地の所有者などに対し、市が指導や草刈り機の無償貸し出し、草刈り業者の紹介をしています  
**ユスリカ** 下水溝や道路側溝などから発生するユスリカは、状況に応じて市が駆除しています。

**狂犬病予防対策** 飼い犬の登録や集合注射業務などを行っています  
**飼い主のいない猫** 不妊・去勢手術の費用を一部助成しています

## 市が行っている啓発活動

- 大気汚染防止のための冬期対策(自動車の使用自粛)
- 家庭でできる生活排水対策
- 犬のふん放置防止看板の配布、地域猫活動の推進

# 掲 示 板

市などからのお知らせをお伝えするコーナーです。協働は協働事業です。  
 日…日時、日程 会…会場 内…内容 講…講師 対…対象 定…定員 持…持ち物  
 費…費用(記載がないものは無料) 申…申し込み先 問…問い合わせ先

## お知らせ

**11/15(月)～30(火)にシステムなどの入れ替えのため、図書館は全館臨時休館します**

休館期間中はインターネットサービスは利用できません。返却ポストは利用可能です。図書館 ☎365-5115

**10/6(水)11時から、防災行政無線を使った全国一斉情報伝達訓練を行います**

災害時に全国瞬時警報システム(J-ALERT)を通じて送られてくる国からの緊急情報を、防災行政無線で放送する訓練です。※J-ALERTは、地震・津波・武力攻撃などの緊急情報を、国から人工衛星などを通じて瞬時に伝達するシステムです。危機管理課 ☎366-7309

**自転車盗対策にワイヤーロックを先着で配布しています**

配布場所管理棟のある市営駐輪場28カ所(新京成常盤平駅北口第1駐輪場は除く) ※なくなり次第終了。市民安全課 ☎366-7285

**文化ホール(展示)の使用受け付け**

日10/13(水)10時30分から 会同ホール  
 使用期間1月～3月 区画の種類 市民ホール(300㎡)、ギャラリー1～3(各150㎡)  
 持使用料、社会教育関係団体登録証(該当団体のみ) ※抽選会の参加は各団体2人まで。生涯学習推進課 ☎367-7810

**松戸市の令和2年度赤い羽根共同募金の実績は、22,384,877円でした**

関千葉県共同募金会松戸市支会(地域福祉課内) ☎366-3019

**児童手当10月期分(6月～9月分)を10/8(金)に支給します**

支給月額(児童1人当たり) 3歳未満15,000円 3歳以上小学生以下10,000円(第3子以降は15,000円) 中学生10,000円  
 ※所得制限額以上の世帯は、児童1人につき5,000円 ※金融機関により振り込み時間が異なることがあります。子育て支援課児童給付担当室 ☎366-3127

**10/15(金)～21(木)は違反建築防止週間**

期間中、市内全域で「建築パトロール」を実施します。違反建築をなくし、住みよい街づくりにご協力ください。建築指導課指導班 ☎366-7368

**(公社)松戸市シルバー人材センター入会説明会**

日①10/7(木)②10/11(月)③10/20(水)各10時から 会①ゆうまつど②シニア交流センター③すぐやる馬橋 臨時・短期的または軽易な就業を希望する市内在住の60歳以上 定各先着①②30人③10人 申同センター入会申し込みフォームまたは電話で同センター ☎330-5005

**ご存じですか? 県労働委員会～雇用のトラブル まず相談～**

労働関係トラブルの円満な解決を目指す「個別的労使紛争のあっせん」を無料で行っています。県労働委員会事務局 ☎043-223-3735

**全国都市交通特性調査にご協力ください**

全国の都市交通の特性や経年変化を把握するため、市内から無作為に抽出した家庭に調査票を郵送します。国土

交通省関東地方整備局企画部広域計画課(調査実施本部) ☎0120-013-875

**10月の松戸競輪開催日程**

本場開催 6(水)～8(金)(F I ナイター)、21(木)～23(土)(F II ナイター・ガールズケイリン)  
 場外開催 1(金)～3(日)平塚記念(G III)・奈良(F I)、5(水)～6(木)岐阜(F I)、5(水)～7(木)福井(F I)、7(木)～10(日)熊本記念(G III)、14(木)小島山(F I)、14(木)～16(土)富山(F II)、14(木)～17(日)前橋(G III ナイター)、15(金)～17(日)大宮(F I)、21(木)～24(日)弥彦(寛仁親王牌 G I)、22(金)～24(日)京王閣(F I)、25(月)～27(水)青森(F I)・広島(F I)、31(日)～11/3(祝)防府記念(G III) 関公営競技事務所 ☎362-2181

## 講座・講演・催し

**松戸市小中学生観光絵画展を開催**

日①10/2(土)10時～17時、10/3(日)10時～16時②10/18(月)～22(金)8時30分～17時(10/22(金)は16時まで) 展示場所 ①文化ホール(全入選作品を展示) ②市役所1階連絡通路(市長賞・観光協会会長賞のみ展示) 関文化観光国際課 ☎366-7327

**古民家「旧齋藤邸」造形講座～竹紙で絵手紙を作ろう!～**

日10/7(木)13時15分同邸(紙敷588)集合、15時30分現地解散 講日本画家・泉晴行氏 定先着9人 持飲み物、虫よけスプレー 申10/4(月)9時から、電話で社会教育課 ☎366-7462

**さわやかヨガ教室**

日10/7(木)・21(木)・28(木)各10時～11時 会東部市民センター 対16歳以上 定各先着18人 費各800円 申電話で同センター ☎391-3701

**みんなHAPPY標準服(制服)ギャラリー**

日10/9(土)10時～17時、10/10(日)10時～16時 会キテミテマツド9階(アトスポットまつど) 関教育研究所 ☎366-7461

**まつど市民活動サポートセンターの催し①「NPO法人・一般社団法人どっちを選ぶ? 法人格取得ノウハウ集中セミナー」②「最短1か月?! 郵送手続きだけで作るNPO法人設立講座」**

日①10/9(土)10時～12時②10/23(土)13時～15時 対NPOや市民活動の団体運営に関わっている人 定各先着15人 申電話またはEメールで同センター ☎365-5522、✉hai\_saposen@matsudo-sc.com

**住宅リフォーム①相談②市民講座**

日10/9(土)①10時～13時、14時～16時②13時～14時 会明市民センター 関松戸住宅リフォーム相談員協議会 ☎365-5252

**ふれあい教室「朗読をきくかい」**

日10/13(水)10時～11時30分 会ふれあい22 対松戸朗読奉仕会による短編・エッセーなどの朗読 対障害者手帳を持つ人など 関障害者福祉センター ☎383-7111

**松戸に残る里風景矢切ツアー**

日10/17(日)10時北総線矢切駅改札集合、12時現地解散(雨天中止) コース 矢切駅、矢切神社、野菊の墓文学碑、野菊苑、矢切の渡し、葛飾柴又公園、柴又帝釈天(解散) 定先着10人 費1,000円 申電話で松戸探検隊ひみつ堂・石上 ☎090-8101-9347

**古民家「旧齋藤邸」を描こう!**

日10/14(木)・28(木)、11/11(木)各10時30分～15時(雨天決行) ※来館・解散時間は各自自由 対同邸を描画の場として公開 ※日本画家・泉晴行氏がサポート 定各先着15人(複数日参加可) 持画材一式、飲み物、虫よけスプレー 申10/4(月)9時から各日程前日までに、電話で社会教育課 ☎366-7462

**①中国語サロン②英会話サロン**

日10/17(日)、11/21(日)、12/19(日)各①10時～11時30分②13時～14時30分 会文化ホール 講まつど国際文化大使などネイティブスピーカー 定各先着15人 費各500円(会員無料) 申申し込みフォームで 関(公財)松戸市国際交流協会 ☎366-7310

**日本語教育講演会「オンライン活用講座～みんなでZoomのあれこれを体験しよう～」**

日10/18(月)14時～16時 会文化ホール内国際友好ルーム 定先着20人 講東京にほんごネット代表・有田玲子氏 持パソコン、マイク付きイヤホン 費500円(会員無料) 申申し込みフォームで 関(公財)松戸市国際交流協会 ☎366-7310

**NPO・市民活動よろず相談室「資金調達入門～活動資金を集める方法を教えます～」**

日10/26(水)13時30分～15時30分 会新松戸市民活動支援センター 対NPOや市民活動の運営に関わっている人 定先着15人 申電話またはEメールで同センター ☎365-5522、✉hai\_saposen@matsudo-sc.com

## 会議

**教育委員会会議**

日10/7(木)14時から 会京葉ガスF松戸ビル5階会議室(傍聴は13時30分から受け付け) 関教育企画課 ☎366-7455

**農業委員会総会**

日10/8(金)15時から 会市役所新館7階大会議室 傍聴定員先着5人(傍聴は14時40分から受け付け) 関農業委員会事務局 ☎366-7387

**地区意見交換会を開催します**

各地区で町会・自治会長の皆さんと市長が懇談します。時間②④⑥⑨10時から①⑤⑦13時30分から③⑧14時から 申各締め切りまでに、電話で各傍聴申し込み先へ

日程	地区	会場	傍聴申し込み先	申込締切日
① 10/21(木)	小金	小金市民センター	小金支所 ☎341-5101	10/14(木)
② 10/26(水)	本庁	男女共同参画センター	市民自治課 ☎366-7318	10/19(水)
	五香松飛台	五香市民センター	六実支所 ☎385-0113	
④ 10/27(水)	常盤平	常盤平市民センター	常盤平支所 ☎387-2131	10/20(水)
	新松戸	新松戸市民センター	新松戸支所 ☎343-5111	
⑥ 11/ 5(金)	馬橋	馬橋東市民センター	馬橋支所 ☎345-2131	10/29(金)
	常盤平団地	常盤平市民センター	常盤平支所 ☎387-2131	
⑧ 11/ 9(水)	六実六高台	六実市民センター	六実支所 ☎385-0113	11/ 2(水)
⑨ 11/10(水)	矢切	総合福祉会館	矢切支所 ☎362-3181	

※この他の6地区は8月に開催済み。

**広報まつど9月15日号のおわびと訂正**

3面・掲示板「満100歳以上の人に敬老祝金1万円、満88歳以上の人にお祝いメッセージカードをお贈りします」のメッセージカードの対象に誤りがありました。おわびして、訂正します。  
 正満88歳 誤満88歳以上  
 関高齢者支援課 ☎366-7346



科学、芸術、自然をつなぐ国際フェスティバル

# 科学と芸術の丘

## 2021 OPEN CITY

—触発する街—

10/16日 10時～16時30分 17日 10時～16時

会場戸定邸、松雲亭、戸定が丘歴史公園、松戸駅周辺および市内店舗 **費用無料** ※別途戸定邸入館料(一般250円、高校・大学生100円、中学生以下無料)

文化観光国際課 ☎366-7327  
(開催当日は☎070-2269-2628)

Matsudo International Science Art Festival 2021

創造性豊かな“クリエイティブ・シティまつど”を目指し、最先端の科学と芸術が融合した、国内でも数少ないフェスティバルを会場とオンラインで開催します。今年も誰もがチャレンジできる「OPEN CITY-触発する街-」をテーマに、世界で活躍する研究者やアーティストが特別展示・トークイベント・ワークショップを実施します。同時開催する街なかのイベントやお店の特別企画もお楽しみください。

※詳細は、科学と芸術の丘公式ホームページをご覧ください。  
☎公式ホームページ内「TALK」または「WORKSHOP」に記載のリンク先で 公式ホームページ

※新型コロナウイルス感染症予防対策を実施して開催します。感染拡大防止の観点から戸定邸は入館制限をするため、外でお待ちいただく場合があります。

新たな発見! 「特別展覧会」で創造性を刺激する 会場戸定邸

**Fab Lab Barcelona at IAAC, The Remixers**  
Remix El Barrio, Food Waste Biomaterials Design  
[STARTS PRIZE'21 グランプリ]

サステナビリティ(持続可能性)をテーマに、コーヒーの殻で作ったパッケージなど食品廃棄物から新たに生み出した工芸品を展示します。

写真: Fab Lab Barcelona



**Simon Weckert** [ドイツ]  
Google Maps Hacks  
[文化庁メディア芸術祭2021 アート部門ソーシャルインパクト賞]

Googleマップ上に架空の交通渋滞を作り出すことで表現した作品の一部とメイキング映像を展示します。

写真: Simon Weckert

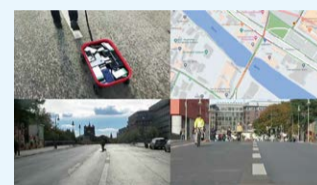

**木原 共**  
Future Collider

近い未来に存在するかもしれない標識や看板を、木原さんと一緒に考える参加型プロジェクト。みんなのアイデアをAR(拡張現実)を使って松戸の街に取り付けます。

写真: TOMO KIHARA



東京大学生産技術研究所・松永行子研究室  
血管の音色 Attune

指先の毛細血管画像からユニークな音楽を作成します。自分の血管から生み出された音を聴く貴重な体験ができます。

写真: 松永行子

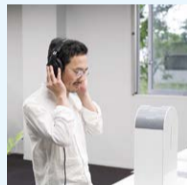

**AKI INOMATA**  
彫刻のつくりかた [CAFAA賞ファイナリスト]

一見、木彫りのような作品は、ビーバーがかじった形を複製したもの。動物たちがつくるものを人間が模倣することで、新しい発見があります。生き物との関わりを考えてみてください。

写真: AKI INOMATA



アート=創造!? 「講演・トークセッション」で創造性を高める (ライブ配信・オンライン)

Ars Electronica Futurelab・久納鏡子 **メディア・アート概論 要申込**

メディア・アートは、テクノロジーやデジタルを使った先端的なアートだけでなく、製品やサービスなど日常生活に近いところにあるものです。世界が注目するメディア・アートの文化機関「アルスエレクトロニカ」の久納氏が、未来のビジョンやイノベーションへとつながるアーティストの思考と実践を紹介します。

日時 10月17日(日)13時～13時45分 ※申込後、視聴用URLを送付します。

この他、特別展覧会の各研究者やアーティストがトークを実施。

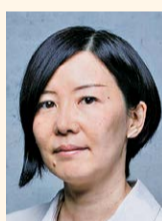

久納鏡子氏

東京国際工科大学教授・斎藤直宏 & Ars Electronica Futurelab・久納鏡子  
**触発を促すテクノロジーとアート**

新しいアイデアや発想から生まれ、未来を変えていく力を持っているテクノロジーとアート、未来を変える原動力を作り出すために大切にしたいことを話し合います。

日時 10月17日(日)14時～14時45分

写真: 斎藤直宏氏



斎藤直宏氏

チャレンジ! 「ワークショップ」で創造性を体験する 要申込

Ars Electronica Futurelab リサーチャー・時野真彩  
**未来の素材を開発・実験 [Future Matters]**

子どもたちが身近な素材を使い、オーストリアとオンラインで「未来の素材と社会」について考えながら、楽しく創造的な実験を行うアートワークショップです。

日時 10月16日(土)14時45分～16時30分 対象 小学5年～中学生 定員 先着10人

写真: Emiko Ogawa



写真: Emiko Ogawa

クリエイティブコーダー・田所 淳  
**スマホで学べるプログラミング [easel]**

アートや創造性の要素を取り入れた教育用ソフト「easel」で、子どもから高齢者まで初心者でも楽しくプログラミングを学べます。

日時 10月17日(日)10時30分～12時、14時～15時30分 定員 各先着10人 持ち物 スマートフォン



千葉大学園芸学部・野村昌史研究室  
**昆虫や自然を観察してお絵描き [科学と芸術の丘探検隊]**

昆虫を専門に研究する野村先生や研究室の学生の解説を聞きながら、戸定が丘歴史公園にいる昆虫や植物を観察して楽しく描いてメモします。

日時 10月16日(土)・17日(日)各10時～11時、13時～14時 定員 各先着20人 持ち物 メモ帳やノート、筆記用具

写真: 野村昌史



触発する街のガイドツアー&お店のコラボ企画

街のお店の限定メニューや企画が登場! このマークが目印!

おいしいコーヒーやスイーツ、選り抜いた商品など市内の店舗がオリジナルの科学と芸術の丘限定メニューや特別企画をご用意します!

会場 市内の店舗、戸定売店  
※営業時間は店舗により異なります。

“まちの記憶”を片手に街を歩こう

かつての風景写真と地図を頼りに、街の変化を楽しみながら松戸駅周辺をめぐる街あるきプログラムです。参加者に冊子を配付します。

受付時間 10時30分～15時  
会場 戸定が丘歴史公園 (受付)

オリジナル限定メニュー



クリエイティブなイベントを同時開催

MATSUDO KIDS プログラミングコンテスト2021受賞作品体験展示会

市内の小・中学生が作ったゲームやアプリのコンテスト受賞作品を展示! オリジナリティあふれる作品を体験してください。

会場 プラール松戸6階 ※16日(土)13時～14時30分は表彰式開催。

傘にペイント体験「アートアンブレラ」(JOBANアートライン協議会)

JR東日本の忘れ物の傘に楽しくアートペイントができるワークショップです。東京藝大生の作品も展示します。

日時 10月17日(日)10時～15時 (最終受付14時30分) 会場 プラール松戸屋上

アーティストと出会う! 芸術家滞在施設「PARADISE AIR」

アーティストが滞在しながら作品制作する拠点を公開します。

会場 PARADISE AIR (松戸駅徒歩5分)

2020まつどシティ賞の作品

傘のアートペイント

PARADISE AIR



科学と芸術の丘 2021 は、東京国際工科大学の実習授業に協力しています。学生が参加者インタビュー・撮影・作品披露などを行う場合があります。ご協力をお願いします。

新型コロナウイルス感染拡大防止のため、広報まつどに掲載している内容などが変更または中止となる場合がありますのでご了承ください。

～女性活躍推進講座～

自分らしい起業を学ぶ  
起業カレッジ(全2回) 要申込

岡男女共同参画課 ☎364-8783

女性が起業へ向けて一歩を踏み出すためのサポート講座です。自分を見つめ直し、自分らしく起業できる方法を、「聞く」「考える」「計画を立てる」から学びます。

日時①10月28日(木)②11月4日(木)各10時～13時 会場①ゆうまつど②文化ホール 内容①起業に必要なマインドやステップの理解②先輩起業家の起業ストーリーを参考に自分らしい起業のカたちを考える

講師NPO MamaCan 理事長・山田美和氏 対象起業に関心がある、または起業したばかりの女性 ※両日とも参加できる人。定員先着15人 ※一時預かりあり(先着3人、6カ月～小学2年生)。費用無料

10月21日(木)までに、ちば電子申請サービスまたはEメールに住所・氏名・電話番号・メールアドレス・目指している起業の内容(検討中の人はその旨を記載)・起業カレッジで学びたいこと・一時預かり希望の場合は子どもの氏名と年齢(月齢)を記載して同課 ☎mcsankaku@city.matsudo.chiba.jpへ



ちば電子申請サービス

オンライン開催

学生観光サポーター養成講座 要申込

岡文化観光国際課 ☎366-7327

市と流通経済大学が連携して実施している学生観光サポーター養成講座を、オンライン(ZOOM)で公開します。

日時10月13日(水)、11月17日(水)、令和4年1月12日(水)各10時45分～12時15分 ※全てに参加できなくても可。

内容訪日外国人向け観光の可能性などについて

定員先着50人 ※応募者にURLとパスワードを送ります。

10月6日(水)までに、FAXまたはEメールに氏名・住所・電話番号・メールアドレスを記載して ☎711-6387、☎mckankou@city.matsudo.chiba.jpへ

潜在保育士掘り起しセミナー 要申込

ペーパーサート(紙人形劇)指導の技術を学び、作製してみませんか。阿部恵先生が楽しいトークを交えながらお話しします。

日時10月23日(土)13時30分～15時30分

会場野菊野こども園2Fホール 演題楽しくあそぼうペーパーサート!

講師道灌山学園保育福祉専門学校保育部長・阿部恵氏 対象市内在住・

在勤で保育士の有資格者、保育士を目指す中学生以上の学生、ペーパーサートなどに興味がある人 定員先着210人(会場10人、オンライン200人) 費用無料

10月直接または電話で同課 ☎365-8385へ



地元で就職するチャンス!  
就職氷河期世代向け  
就職マッチングイベント開催

岡商工振興課 ☎711-6377

非正規で働く就職氷河期世代を対象に、市内に本社または事業所のある企業から直接話が聞ける就職マッチングイベントを開催します!採用や短期インターンの案内、就労相談コーナーもありますので、ぜひご参加ください。

日時10月16日(日)10時～12時30分、14時30分～17時

会場キテミテまつど9階アートスポットまつど

対象おおむね35歳～50歳の現在非正規で働く人 出展企業就職氷河期世代の採用を考えている市内企業(午前・午後各10社) ※企業名などの詳細はキャリアチャレンジサイトをご覧ください。費用無料 同サイトまたは電話、Eメールでヒューマンアカデミー(株)就職氷河期世代キャリアチャレンジ事業事務局 ☎0120-953-403、☎matsudo\_shien@athuman.comへ

※申し込みなくても参加できますが、混雑状況によっては事前登録者の入場を優先します。

非正規で働く就職氷河期世代の人には、このイベントの他にも各種就職相談やセミナー、資格講座を実施中です。詳しくはキャリアチャレンジサイトまたは電話で事務局へお問い合わせください。



キャリアチャレンジサイト

やさシティ、まつど。ビジネスプランコンテスト  
ファイナルイベントの観覧者を  
募集します 要申込

市内で元気に活動する起業家が「起業のタネ」をアピールする、地域密着型ビジネスプランコンテストのファイナルイベント観覧者を募集します。

日時11月3日(水)10時～12時 ※Zoomによるオンライン開催。

対象市内在勤・在住または市にゆかりのある人、市内で頑張る起業家を応援したい人、起業に興味のある人など 定員先着80人

10月31日(日)までに、申し込みフォームで

岡松戸スタートアップオフィス事務局 ☎0120-917-854、☎bizcon@matsudo-startup.jp



申し込みフォーム

今年度の松戸市文化祭は中止します

新型コロナウイルス感染拡大防止のため中止します。岡生涯学習推進課 ☎367-7810、松戸市文化団体連盟・加藤 ☎080-5435-2337

「コアラとユーカリ」の  
マンホールデザインコンテストの人気投票を開催します

岡下水道経営課 ☎710-3082

計372作品の応募の中から一次審査を通過した10作品の人気投票を開催し、最優秀作品を決定します。

投票方法10月15日(金) [消印有効] までに、ちば電子申請サービスまたは投票用紙に氏名、年代、市内または市外、投票作品の番号を記入して、直接・郵送・Eメールのいずれかで ☎271-8588松戸市役所 下水道経営課 ☎mcgesuidoukeiei@city.matsudo.chiba.jpへ (同課窓口は締切日の17時まで受け付け)

※投票用紙は同課窓口で配布または市ホームページからダウンロードできます。

※投票は1人1回まで。複数回投票があった場合は、最初に受理したものを有効票とします。



ちば電子申請サービス



市ホームページ

復刻版

「コアラとユーカリ」  
マンホールラバー  
プレートを販売中



ホワイトホース市との姉妹都市交流50周年を記念して、復刻版「コアラとユーカリ」マンホールラバープレートを限定500個販売しています。詳細は市ホームページをご覧ください。

販売場所①下水道経営課窓口②松戸市観光協会③オンライン ※①②の支払い方法は現金のみ。

販売時間①9時～16時(土・日曜、祝日、年末年始を除く) ②10時～18時(月曜(祝日の場合は翌日)、年末年始を除く)

価格550円



市ホームページ

投票作品	1		おひるね
	2		桜とコアラの親子
	3		日虹が橋コアラとぶくろ
	4		すくすくファミリーフレンズ
	5		植物と暮らすコアラの親子
	6		招き子守熊(コアラ)
	7		みんなを見守るコアラ
	8		やわらかなひととき
	9		青空の下の親子のコアラ
	10		コアラ満開!

詳細は、各行事のお問い合わせ先にご確認いただくか、市ホームページ(右記QRコード)をご覧ください。



# ゆうまつどフェスタ2021

期間 **11月6日(土)～11日(木)**

会場 **ゆうまつど**

※会場とオンラインの併用開催やオンラインのみのイベントあり。

男女共同参画センター ☎364-8778、☎364-7888

今年のテーマ **今こそ男女共同参画!**

ゆうまつどフェスタ  
イベント共通マーク

内…内容 講…講師名 対…対象 定…定員 費…費用(記載がないものは無料) 企…企画団体名 申…要事前申し込み 問…問い合わせ先 保…子どもの一時預かりあり。申し込みは各団体へ。

日時	内容	申し込み・問い合わせ
11/ 6(土) 13:30～15:00	<b>基調講演会「世界一受けたい!ジェンダー論」</b> <b>要申込 保</b> 講 東京大学大学院総合文化研究科教授・瀬地山角氏 定 会場・オンライン各30人 ※後日オンデマンド配信先着150人	申 市ホームページまたは電話で男女共同参画センター ☎364-8778へ
11/ 7(日)	10:00～12:00 <b>ワークショップ「この2年でここが変わった」</b>	企 どんぐりのわ 問 同団体・神山 ☎080-5411-3190
	13:30～15:30 <b>意見交換会「市長と語る松戸市の男女共同参画」</b> <b>要申込</b> 内 女性センターの名称変更や第5次男女共同参画プランなどを語り合う 定 先着30人	企 まつど女性会議 申 電話またはFAXで同団体・渡辺 ☎090-5783-1377、 FAX 367-3077へ
	14:00～16:30 <b>ワークショップ「コロナ禍に心を守る方法とは?～ストレスをためないコミュニケーションとルーティン作り～」</b> <b>要申込 保</b>	企 松戸カウンセリングの会 申 電話またはFAXで同団体・八木 ☎04-7122-4100へ
11/ 8(月)	10:00～12:00 <b>ワークショップ「手形アートをつくろう」</b> <b>要申込</b>	企 まつど一時保育ネットワーク 申 電話またはFAXで同団体・有川 ☎090-4613-8382、 FAX 386-1902へ
	13:00～15:45 <b>講演会「どうしてジェンダーギャップ世界で120位なの?」</b> 講 女性政策研究家・三井マリ子氏 費 500円	企 房総の会 問 同会・安藤 ☎384-5488
11/ 9(火)	10:00～11:30 <b>【Zoom開催】発達がゆっくりめな子を持つ親のための座談会</b> <b>要申込</b> 講 特別支援教育士・石井裕子氏	企 NPO松戸子育てさぽーとハーモニー 申 Eメールで同NPO・桜井 event@m-harmony.orgへ 問 同NPO・桜井 ☎394-4217
	10:00～12:00 <b>ワークショップ「HAPPYになる♪カラーセラピー～プチ体験～」</b> <b>要申込</b> 講 色彩心理カウンセラー・中屋映子氏 費 800円 ※女性限定	企 チームきらめき塾'08 申 電話で同団体・山口 ☎090-2907-2293へ
	13:30～15:30 <b>ワークショップ「我が家の男女共同参画」</b> 講 数値調理会会長・岩崎滋氏、同会副会長・小川吉夫氏	企 数値調理会 問 同会・岩崎 ☎330-8160
11/10(水) 10:00～13:30	<b>ママジョブカフェ</b> <b>保</b> ●ファミリーカレッジ講座、パーソナルカラー講座 <b>要申込</b> ●まつど女性就労・両立支援相談(起業相談も同時開催) <b>要申込</b> ●ファイナンシャルプランナーによるライフプラン相談 <b>要申込</b> ●就労&起業おしゃべりCafé☆ママの自立応援ブース ●子育て情報提供コーナー ●ファミリー・サポート・センター個別相談会	申 電話で男女共同参画課 ☎364-8783へ
11/11(木) 10:30～12:00	<b>【Zoom開催】ワークショップ「アドラー「勇気づけ」で、親子で元気に! HAPPYに!」</b> <b>要申込</b> 講 ト라우マセラピスト・シェシャドウリ福田育子氏 費 300円 ※カメラOFFでも参加可能	企 ファミリーサポート・勇気づけ 申 Eメールで同団体・居波 i-yukarin@hb.tp1.jpへ 問 同団体・大内田 ☎080-5537-1077 (10～17時)

## 消費生活課からのお知らせ

消費生活課 ☎366-7329



### 松戸市消費生活パネル展

消費生活に関する情報を提供するとともに、消費生活団体などの日頃の研究成果を発表する場としてパネル展を開催します。また、パネル展開催中は消費生活に役立つ啓発品も配布しますので、ぜひご覧ください。



松戸市消費生活パネル展

日時 10月5日(火)～15日(金) 会場 市役所 1階連絡通路

出展団体	出展内容
生活クラブ生活協同組合・松戸プリムラの会	食べ物に入ってる!?除草剤の話
NPOせっけんの街	雨水を貯めて活用しよう!!
松戸市消費者の会	プラスチック製品の問題は?
まつど地域活躍塾つながりの会	SDGsを一緒に進めていくために!
松戸市立松戸高等学校ホームプロジェクト部	衣服の再資源化について
千葉県立小金高等学校生物部	ホテルの保護で地域環境を考える
松戸検察審査協会	市民が参加する検察審査会制度
NPO松戸エコマネー「アウル」の会	廃食用油を集めています
食の安全安心を考える市民の会	おうちでの食品衛生について
生活協同組合コープみらい千葉県本部	SDGsを一緒に考えましょう!
NPOすまいの応援団	命と資産を守るぞ!
認定NPO東葛市民後見人の会松戸支部	任意後見契約の事例紹介
聖徳大学児童学教科 福川ゼミ	松戸市食育かるたを制作!!
松戸市消費生活課(市場班)	卸売市場の一日
松戸市消費生活センター	通信販売チェックリスト

### 同時開催 デジタル消費生活パネル展

展示するパネルに加え、パネルの解説や出展団体の活動状況などを市ホームページに掲載します。



市ホームページ

### 秋の消費者教室受講者募集 要申込

テーマ	日時	会場	講師
① 年末すっきり片づけ講座～ステイホームを快適に～	10/27(水) 10:00～12:00	ゆうまつど	(一社)実家片づけ整理協会・渡部亜矢氏
② クラフトバンドで作るクリスマスリース	11/ 9(火) 10:00～12:00	勤労会館	(一社)クラフトバンドエコロジー協会認定講師・和田裕美子氏
③ プロが実践!冬は暖まる紅茶の淹れかたを学ぼう	配信期間 11/11(木) 9時から11/23(祝)まで	YouTubeによるオンライン開催	日本紅茶協会認定シニアティーインストラクター・有田由美夏氏
④ “ゼロ”からわかる教育資金の貯め方と奨学金のはなし			(一社)消費生活総合サポートセンター・中上直子氏

定員 ①②各15人(抽選) 持ち物 筆記用具、②のみはさみ・速乾性木工用接着剤・持ち帰り用袋 費用 ①③④無料 ②1,000円

※マスク着用。  
10月7日(日)【必着】までに、ちば電子申請サービスまたは①②のみ往復はがきに希望教室名(1枚で複数教室可)・住所・氏名(ふりがな)・電話番号を記入して、〒271-8588松戸市役所消費生活課「秋の消費者教室係」へ

※抽選結果は10月12日(火)以降に通知します。  
①②は定員に満たない場合、10月14日(水)から電話で同課で受け付けます。



クリスマスリース



ちば電子申請サービス



## 飼犬同伴 犬の正しい飼い方・しつけ方教室

～呼んだら来る犬にするために～ **要申込**

☎環境保全課環境衛生係 ☎366-7336

災害時など他人に迷惑をかけないよう、リーダーウォーク、トイレのしつけ、ハウストレーニングなど犬の正しい飼い方・しつけ方のポイントを学びます。

**日時**10月28日(木)13時～16時(雨天中止)  
**会場**ユウカリ交通公園北側広場(駐車場あり)  
**講師**千葉県動物保護管理協会・石田輝子氏 **対象**市内在住の犬の登録および令和3年度狂犬病予防注射済票の交付を受けている飼い主(未接種の場合は相談してください)。  
**定員**先着10組(1世帯につき1頭まで) **費用**無料  
**☎**電話またはEメール、FAXに氏名・住所・電話番号・メールアドレス・参加人数・犬の名前を記入して、同課 ☎366-7336、  
**✉**mckanhozen@city.matsudo.chiba.jp、**FAX**366-1325へ

## 市民会館プラネタリウム室

NAOKO SPACE PLANETARIUM

☎同館 ☎368-1237

### 10月の番組

**投影**日金～日曜 ※16日(出)は星空観望会のため休演、31日(日)はハロウィン特別投影のため内容が異なります。

#### きつぽしぞらシアター

**リーベルタース天文台**だより 秋の星座の物語  
**日時**金・土曜各18時(各20分) **内容**動物キャラクターたちと楽しく星空を見上げる時間

#### ヒーリングタイム お仕事帰りの星空時間

**大人のためのギリシア神話 やぎ座**  
**日時**金・土曜各19時(各40分) **内容**星空と音楽をゆったりとお楽しみいただく癒しの時間

**キッズ&ジュニアアワー** やぎ座のおはなし  
**日時**日曜10時30分、13時30分、14時30分(各20分) **内容**星と星座にまつわる子ども向けのやさしいお話

#### 一般投影

**星と地図～地球の大きさを測りたい～**  
**日時**日曜11時30分(文字解説付き)、15時30分(各40分)  
**内容**伊能忠敬の日本地図が完成して、ちょうど200年。郷土下総の偉人・伊能忠敬と天文学のつながりを紹介します(当日の星空の紹介もあります)。

**共通** 定員各回先着40人 **費用**50円(65歳以上、中学生以下、障害者手帳などを持つ人とその人1人につき付き添いの人1人は無料。年齢を確認できる物の提示が必要)  
**☎**投影開始30分前から、同館2階で受け付け

## 高齢者いきいき安心センター (地域包括支援センター)の催し

☎…日時、日程 ☎…会場 内容…内容 講…講師 対…対象(記載がないものはどなたでも) 定…定員  
 持…持ち物 費…費用(記載がないものは無料) 申…申し込み先(記載がないものは当日会場で)  
 問…問い合わせ先 **☎メール**…まつど健康マイレージ付与

- 明第1 ☎700-5881 FAX700-5567**  
**認知症サポーター養成講座 要申込 ☎メール**  
**☎**10/20(水)10時～11時30分 ☎ 稔台市民センター  
**対**市内在住・在勤 **定**先着20人 **☎**電話・FAXまたはEメールで ☎akira1-houkatsu@rokkoudai.netへ
- 介護予防教室〔全2回〕 要申込 ☎メール**  
**☎**11/10(水)・17(水)各10時～11時 ☎ 稔台市民センター別館 **対**市内在住の65歳以上(初参加者優先) **定**先着20人 **持**筆記用具、飲み物、フェイスタオル、マスク着用 **☎**電話またはFAXで
- 明第2西 ☎382-5707 FAX382-5727**  
**1人歩き高齢者支援体験会(徘徊探索模擬訓練) 要申込 ☎メール**  
**☎**10/11(月)①13時～14時30分②15時～16時30分 ☎ 古ヶ崎市民センターまたはその近隣 **定**各先着25人程度 **☎**電話・FAXまたはEメールで ☎info-houkatsu@eishunkai.or.jpへ
- 本庁 ☎363-6823 FAX710-7198**  
**ゆっくりプログラム(体操教室) 要申込 ☎メール**  
**☎**10/8(金)10時～11時 ☎ 柿ノ木台公園体育館 **対**医師から運動制限を受けていないおおむね65歳以上(同地区在住優先) **定**先着20人程度 **☎**10/1(金)10時から10/6(水)17時までに電話またはFAXで

- 小金原 ☎383-3111 FAX385-3071**  
**介護者のつらい～お話しして解消しませんか!～**  
**☎**10/9(土)13時～15時 ☎ 旭神経内科リハビリテーション病院別館(栗ヶ沢) **対**同地区近隣在住の介護をしているまたは経験のある人 **定**先着7人程度
- 新松戸 ☎346-2500 FAX346-2514**  
**【Zoom開催】老いに備えて不安解消～認知症を支える成年後見制度とは～ 要申込**  
**☎**10/21(木)10時～11時30分 **対**おおむね60歳以上 **定**先着15人 **☎**10/14(木)までに電話またはEメールで ☎zaishi.smt@ims.gr.jpへ
- 馬橋 ☎374-5533 FAX374-5501**  
**今こそ脳を鍛えよう!認知症予防教室〔全2回〕 要申込 ☎メール**  
**☎**10/19(水)・26(水)各14時～15時30分 ☎ 馬橋東市民センター **内容**講義、脳トレ **対**同地区在住のおおむね65歳以上 **定**先着30人 **☎**電話で
- 介護予防体操教室 要申込 ☎メール**  
**☎**11月①2日(水)②9日(水)各14時～15時30分 ☎ ①馬橋東②八ヶ崎各市民センター **対**同地区在住の65歳以上 **定**先着①25人②30人(重複申込不可)  
**持**飲み物、フェイスタオル ※体操中も要マスク着用 **☎**平日9時～17時に電話で

- 矢切 ☎710-6025 FAX710-6027**  
**矢切いきいきライフ応援クラブ(体操教室) 要申込 ☎メール**  
**☎**①10/11(月)14時～15時②10/13(水)・27(水)各13時30分～14時30分 ☎ ①矢切公民館②まつど市民活動サポートセンター **対**医師から運動制限を受けていないおおむね65歳以上 **定**各先着20人 **持**飲み物、タオル **☎**電話またはFAXで
- 馬橋西 ☎711-9430 FAX711-9433**  
**認知症サポーター養成講座 要申込 ☎メール**  
**☎**10/18(月)10時～11時30分 ☎ 馬橋市民センター **対**市内在住・在勤 **定**先着15人 **☎**電話またはFAXで
- 詐欺被害防止について 要申込**  
**☎**10/29(金)10時30分～11時30分 ☎ 馬橋市民センター **対**同地区在住のおおむね65歳以上 **定**先着35人 **☎**電話またはFAXで
- あたまとカラダの健康体操教室〔全2回〕 要申込 ☎メール**  
**☎**11/4(水)・15(月)各10時～11時 ☎ 馬橋市民センター **内容**脳トレ、体操 **対**2日間参加できる同地区在住のおおむね65歳以上(初参加者優先) **定**先着30人 **☎**電話またはFAXで

## カルチャー & スポーツ

### 森のホール21 チケットセンター ☎384-3331

受付時間…10時～19時  
 休館日…月曜(祝・休日の場合は翌平日)  
 ※大・小ホールは森のホール21です。  
 ※完売の場合あり。 ※詳細はホームページで。  
**☎**https://www.morinohall21.com/

◆松戸シティフィルハーモニー管弦楽団 定期演奏会  
 10/10(日)14時 **会場**大ホール **費用**全

席自由前売800円(当日900円、60歳以上または高校生以下は500円) ※未就学児入場不可

◆パトパスコンサート松戸公演vol.9 新進気鋭のアーティストが、人から人へつなぐコンサートシリーズ  
 11/5(金)19時 **会場**小ホール **費用**全席自由一般3,000円、学生2,000円  
 ※保護者同伴の場合は小学生以下無料

◆スターダスト☆レビュー 40周年ライブツアー「年中模索」～しばらくは、コール&ノースポンスで～  
 11/7(日)17時 **会場**大ホール **費用**全席指定7,500円 ※未就学児入場不可  
 ◆ベネッセの英語コンサート2021冬 [RING!RING!CHRISTMAS BELLS]  
 12/11(土)11時15分、13時45分、16時15分 **会場**大ホール **費用**全席指定3,480円 ※3歳以上有料。2歳以下は保護者1人につき1人まで膝上無料(席が必要な場合は有料)

### 市民劇場 ☎368-0070 ★は有料

休館日…月曜(祝・休日の場合は翌平日)  
 ※問い合わせは直接主催者へ。  
 ※駐車場はありません。 ※事前申込制  
 ◆元サッカー日本代表・前園真聖氏講演会  
 10/9(土)10時30分 ※小学生以下は要保護者同伴  
**☎**(公社)松戸法人会青年部会 ☎368-3311  
 ◆木山裕策と歌声男子の昭和歌謡コンサート★  
 10/12(水)13時 **費用**全席自由2,000円(当日2,500円)  
**☎**マイソングエンタテイメント ☎03-5774-1414

### 市民会館 ☎368-1237

休館日…月曜(祝・休日の場合は開館し、翌平日休館)  
 ◆松戸市国際文化祭  
 10/24(日)10時  
**☎**(公財)松戸市国際交流協会 ☎366-7310

### スポーツ

※飲み物を持参してください。  
 ※申し込みは全て当日会場。  
 ※日時の表記がないものは、各体育館のホームページまたは電話で。 ※マスク着用。  
 ◆ラジオ体操ヨガ、土曜ヨガ  
**会場**小金原体育館 **対象**18歳以上  
**定員**各先着16人 **費用**1回500円  
**☎**同体育館 ☎341-2242  
 ◆①ピラティス②生活筋力向上スロートレーニング  
**会場**常盤平体育館 **対象**18歳以上  
**定員**各先着①17人②15人 **費用**1回500円  
**☎**同体育館 ☎386-0111  
 ◆ハワイアンフラ、らくらくエアロ  
**会場**柿ノ木台公園体育館 **対象**18歳以上  
**定員**各先着25人 **費用**1回500円  
**☎**同体育館 ☎331-1131

森のホール21 今月の催し物 ☎384-5050		
日時	内容(★は有料)	問い合わせ
大ホール	2(土) 17:00 ナオト・インティライミ 10TH ANNIVERSARY LIVE TOUR 2021 ★	ディスクガレージ ☎050-5533-0888 (平日12時～15時)
	6(水) 18:30 松任谷由実コンサートツアー 深海の街2021-2022 ★	ホットスタッフ・プロモーション ☎03-5720-9999 (平日12時～15時)
	10(日) 14:00 松戸シティフィルハーモニー管弦楽団 定期演奏会 ★	三井 ☎090-7395-7273
小ホール	5(水) 15:00 シャンソン・コンセール(教室発表会)	スタジオ・プラス ☎389-3958
	9(土) 17:00 トモコバレエアカデミー合同発表会	トモコバレエアカデミー・高倉 ☎090-7847-3626
	13(水) 18:30 野村萬斎 狂言の夕べ 松戸公演 ★	Ro-Onチケット ☎365-9960
	23(土) 10:05 虹色の朝が来るまで 映画上映会 ★	虹色の朝が来るまでin松戸 実行委員会 ☎chiba_deaf007_niih@yahoo.co.jp

休館日…月曜(祝・休日の場合は開館し、翌平日休館)  
 ※駐車場は大変混雑いたします。電車・バスをご利用ください。  
 ※会員先行販売で予定枚数が終了した場合、一般販売はありません。



# 健康ファイル

まつど健康マイレージ付与... **マイル**  
費用無料

## 11月1日(月)~30日(火)にオンラインで開催 健康松戸21応援団といっしょに 秋の健康フェスティバル **5マイル**

新しい生活様式を踏まえ、今年度はオンライン講座を生配信で開催します。自宅で気軽に健康づくりに関するさまざまな講座に参加できますので、ぜひご参加ください。一部申し込みが必要なイベントもあります。詳細は市ホームページをご覧ください。  
☎10月5日(火)から市ホームページで  
☎健康推進課 ☎366-7486



健康松戸21  
マスコットキャラクター  
「けあら」



市ホームページ

## 高齢者が楽しく学べるオンライン体験講習会の 事前説明会を開催します **要申込**

市では高齢者がオンラインで交流ができるように、無料のオンライン体験講習会を開催する予定です。その事前説明会を行いますので、個人・団体どちらでもお気軽にご参加ください。詳細は市ホームページをご覧ください。

説明会10月①2日(出)10時②7日(休)15時、8日(金)③10時④15時

会場①②ゆうまつど③青少年会館④常盤平市民センター

※各日オンラインでも開催します。

対象市内在住の65歳以上の個人または市内で活動し、「通いの場」などに参加している団体(説明会は代表者のみ可)

☎電話またはEメールに氏名・年齢・電話番号を記入して、地域包括ケア推進課 ☎366-7343、✉mckaigoyobou@city.matsudo.chiba.jpへ



市ホームページ

## 高齢者インフルエンザ予防接種 **☎健康推進課予防衛生班 ☎366-7484**

市が委託する市内の医療機関で予防接種を受けることができます。予約が必要な場合がありますので、事前に各医療機関へお問い合わせください。 ※個別通知はありません。

接種期間10月~令和4年1月15日(出) (開始日は医療機関によって異なります)

※新型コロナウイルスとその他のワクチンの接種間隔は2週間空けてください。県内の他市町村の医療機関で接種する場合は12月31日(金)まで。詳細は同課にお問い合わせください。

対象市に住民登録があり、以下のいずれかに該当する人

- 接種日時時点で満65歳以上 ●接種当日、満60歳以上65歳未満で、心臓・腎臓・呼吸器の機能の障害またはヒト免疫不全ウイルスによる免疫の機能障害があり、いずれかで1級の身体障害者手帳を持っている

持ち物健康保険証 費用1,000円(1回のみ) ※生活保護受給世帯の人は無料(生活保護受給証の提示が必要)。



### 実施医療機関

医療機関名	電話番号
<b>松戸地区</b>	
松戸タワークリニック	394-4270
進藤整形外科	363-2110
あいハートクリニック松戸駅前	360-3636
由井皮膚科泌尿器科医院	365-0306
立原医院	331-1811
コスモ松戸クリニック	368-1513
もりた内科・眼科クリニック	362-3136
まつど内科	308-6121
松戸乳腺クリニック	710-0707
ほっち医院	362-2531
上野整形外科	308-3338
橋本内科クリニック	368-1131
栗原医院	362-3105
新東京クリニック	366-7000
平野医院	362-2322
本町クリニック循環器内科・内科	312-4113
丹野内科・循環器科	308-2830
そが内科クリニック	308-6677
東葛クリニックみらい	366-6150
<b>小金原地区</b>	
いらはら診療所	347-2231
ながと内科・皮膚科クリニック	309-7011
きのわきクリニック	309-5515
湯原産婦人科医院	341-6185
小金原診療所	341-1131
北原整形外科	343-1016
山口内科クリニック	340-5888
旭神経内科リハビリテーション病院	385-5566
<b>新松戸地区</b>	
新松戸中央総合病院	345-1111
新松戸ハートクリニック	374-4810
こばやし耳鼻咽喉科	374-6066
とくいずみ医院	345-6000
けやきトータルクリニック	309-2299
桐友クリニック新松戸	703-7222
平岡クリニック	701-5555
新松戸診療所	343-9271
新松戸内科・糖尿病 こばやしクリニック	340-5558
新松戸加藤耳鼻咽喉科医院	347-6743
染谷医院	330-5151
森内科クリニック	346-1818
大谷口医院	341-1125
<b>小金地区</b>	
しいの木クリニック	312-1717
駅前クリニック内科・心療内科	346-6655
北小金クリニック	343-2960
北小金こじま耳鼻咽喉科	393-8714
大久保医院	342-1076
山本病院	341-3191
伊藤医院	341-1368
タカハシクリニック	394-2211

医療機関名	電話番号
<b>明第1・第2地区</b>	
東葛クリニック病院	364-5121
小山内科クリニック	710-5173
富田耳鼻咽喉科医院	367-4665
西川医院	368-0081
とちき内科循環器科	308-6666
早川整形外科クリニック	308-6555
大須整形外科医院	366-1480
にしむら内科クリニック	711-9823
小松内科神経内科	308-7100
松戸呼吸器内科クリニック	363-1572
島村トータル・ケア・クリニック	308-5546
総合クリニック ドクターランド松戸	369-3333
穂台斎藤クリニック	330-2300
西村内科循環器科	369-1011
奥隅医院	362-1825
石島医院	367-2131
岡産婦人科穂台クリニック	364-2071
穂台吉田内科クリニック循環器科	366-8811
穂台整形外科クリニック	366-1585
クリニックソワニエ	308-3008
丸山内科医院	361-7900
竹下医院	363-6286
青木内科	364-1681
高田外科胃腸内科	362-8237
柳澤医院	364-1300
内藤医院	368-0345
日本大学松戸歯学部付属病院	360-9512
高木クリニック	364-0979
<b>矢切・東部地区</b>	
皆川医院	368-2341
西内科神経内科クリニック	311-4063
さかの整形外科クリニック	362-3722
矢切クリニック	394-8850
小関内科医院	391-1473
若林胃腸科クリニック	391-8877
柿の木台クリニック	308-6671
とちの樹メディカルクリニック	330-8227
高塚団地診療所	392-6751
松戸市立福祉医療センター東松戸病院	391-5500
梨香台診療所	312-7301
東松戸はなぞの眼科	712-0015
わたなべ医院東松戸	711-8366
よしだ耳鼻咽喉科	330-8733
東松戸クリニック	392-9911
むさしの北総クリニック	712-0300
加賀谷正クリニック	312-7707
菅原整形外科	312-7788
メディクス松戸クリニック	700-5422
阿部クリニック	391-1800
さくらクリニック・松戸	312-7600
一条会クリニック	372-5111
秋山ハートクリニック	330-9911

医療機関名	電話番号
<b>馬橋地区</b>	
脇坂内科クリニック	700-5572
恩田メディカルクリニック	341-1265
島田医院	341-1110
わざクリニック	309-1177
馬橋クリニック	703-7215
市場医院	342-1069
兒玉医院	345-6971
八ヶ崎山下クリニック	702-7858
津田内科クリニック	312-1971
松戸脳神経内科	344-3311
<b>常盤平・八柱地区</b>	
門野診療所	384-9639
どうたね内科診療所	394-0600
秋山クリニック	387-5556
常盤平おひさまクリニック	711-7531
若葉ファミリー常盤平駅前内科クリニック	316-2200
ちよだ整形外科 リウマチ科 リハビリテーション科	375-8875
森医院	387-7132
丹羽耳鼻咽喉科医院	387-1373
さくら通り内科・大島	394-7955
くぼたクリニック松戸五香	710-7411
常盤平中央病院	387-4121
花輪医院	388-0707
新八柱整形外科内科	389-8511
ラシバヤクリニック	383-5533
八柱皮膚科	311-7177
千葉西総合病院	384-8111
ヨネファミリークリニック	383-3337
宇野医院	386-4822
三井クリニック	392-1013
八柱三和クリニック	312-8830
うるおい皮膚科クリニック	391-3237
八柱みどりの整形外科	312-8877
足立中央クリニック	386-0088
こすもす内科クリニック	385-8621
大塚医院	384-2323
後藤医院	384-7471
三和病院	712-0202
岡村胃腸科外科	384-3667
ハートクリニック牧の原	382-6047
牧の原クリニック	389-8311
<b>五香・六実地区</b>	
上野内科クリニック	388-2870
せき整形外科クリニック	311-7770
五香病院	311-5550
松戸牧の原病院	712-2756
すずき整形外科クリニック	387-1611
米沢医院	387-5550
六高台内科胃腸科クリニック	385-2251
横関医院	387-2027
ホームクリニック六高台	710-8238
新東京クリニック松飛台	384-3111

## 救急医療体制 ※かかりつけ医・薬局をもちましょう。

テレホン案内サービス **☎366-0010** 平日16時30分~翌日9時 休日と土曜 9時~翌日9時

※当日案内への切り替えを毎朝8時45分~9時の間に実施(当日の医療機関(待機病院、休日在宅当直医、夜間小児急病センター、休日土曜日夜間歯科診療所など)を案内)。

新型コロナウイルス感染拡大防止のため、広報まつどに掲載している内容などが変更または中止となる場合がありますのでご了承ください。

# 今月の相談案内

お気軽にご相談ください ★は休みを除く  
 ※相談は全て無料です。閉庁日の相談はありません。 ※新型コロナウイルス感染拡大防止のため、日時の変更または中止とする可能性があります。

※公益通報者保護法による外部通報の受け付け・相談窓口は、広報広聴課 広聴担当室(☎366-1162)です。

相談名	日程	時間	会場	問い合わせ
市政相談・一般民事相談	(月)~(金) (原則電話のみ)	8:30~17:00★	市役所本館2階相談コーナー	広報広聴課広聴担当室 一般民事相談専用 ☎366-7319(金銭・身の上・相続等の簡単な法解釈を要する相談)
法律相談(随時予約)	第1月のみ	9:00~12:00		※最終受付は、各相談の終了時間のおおむね30分前 ※法律相談は、裁判中や調停中の事件は相談できません ※不動産・登記相談の予約は、相談日の1カ月前から前日の17時まで
	(月)~(木)	13:00~15:00		※不動産・登記相談の予約は、相談日の1カ月前から前日の17時まで
交通事故相談	(月)~(木) (原則電話のみ)	9:00~17:00★		※交通事故の相談は、相談日の1カ月前から前日の17時まで
行政書士相談(予約制)	第2月	9:00~12:00		※税務相談の予約は、相談日の1カ月前から前日の17時まで
外国人相談	English	Mon, Tue, Wed	City Hall main Bld. Level2 ☎366-9151	※Telephone consultation in English is available within the time on the left schedule. ※電話中文諮詢時間表如左图 ※Your information will be strictly protected. ※咨询之事保守秘密 ※その他の言語については、モバイル通訳機(テレビ電話通訳)を利用して相談できます。
		Thu, Fri	10:00~13:00	
	中文 Chinese	星期一・二・三	10:00~13:00	
		星期四・五	13:00~16:00	
Tagalog・Filipino	Tue	13:00~16:00		
	Fri	10:00~13:00		
建築士相談(予約優先)	第2月	9:00~12:00	市役所本館2階相談コーナー	建築士会相談窓口 ☎362-8401
住宅リフォーム相談	第3月	10:00~16:00		住宅政策課 ☎366-7366
マンション管理相談(予約優先)	第1月	9:00~12:00	要問い合わせ	
子育て相談	(月)~(金)	8:30~17:00	CMS☎394-5590	子育て支援センター
			チェリッシュ・サポート・システム ☎308-5880	
			子すずめ☎387-0124	
			あおば☎387-5456	
			はなみずき☎710-8070	
		8:30~22:00	ドリーム☎070-3935-1230	
ひとり親(就労等)相談	(月)~(金)	9:00~17:00★		子育て支援課☎366-7347
婦人・DV相談	(月)~(金)	9:00~17:00		子ども家庭相談課☎366-3955
家庭児童相談	(月)~(金)	9:00~17:00		子ども家庭相談課☎366-3941
人権相談	(月)~(金)	8:30~17:15		法務局人権ダイヤル☎0570-003-110
消防救急相談	毎日	24時間		消防局☎363-1119
消費生活相談	(月)~(金)	8:30~16:00		消費生活センター☎365-6565
福祉まるごと相談	(月)~(金)	9:00~16:30		地域包括ケア推進課☎366-1100
障害者相談	中央基幹相談支援センターCoCo	(月)~(金)	8:30~19:00	総合福祉会館(2階) ※訪問可 ☎308-5028 FAX366-1138
	小金基幹相談支援センター	(月)~(金)	8:30~17:00	秋山ビル3階(小金442の14) ※訪問可 ☎712-2112 FAX712-2126
	常盤平基幹相談支援センターふれあい	(月)~(金)	8:30~17:00	ふれあい22(3階) ※訪問可 ☎388-6225 FAX388-6222
障害がある人や事業主からの就労相談(予約制)	(月)~(金)	9:00~18:00		障害者就業・生活支援センター ビック・ハート松戸☎343-8855
障害者虐待防止・障害者差別相談	(月)~(金)	8:30~19:00		障害者虐待防止・障害者差別相談センター(中央基幹相談支援センターCoCo内) ☎366-8376、FAX366-1138
高齢者・障害者成年後見制度相談(予約制)	(火)~(金)(祝日の場合は前日)	9:00~17:00		NPO成年後見センター しぐなるあひず☎702-7868
労働相談	(月)~(金)	8:30~17:00		松戸市成年後見支援センター (松戸市社会福祉協議会) ☎710-6676、FAX368-0203
	(月)~(金) (第3月を除く)	17:00~20:00		勤労会館☎365-9666
経営相談(起業を含む)(予約制)	(月)~(金)	9:00~17:00		松戸商工会議所 ☎364-3111
若者の就労相談(予約制)	(月)~(土)	9:30~17:00		松戸商工会議所別館 まつどサポステ ☎703-8301
無料職業紹介所	65歳以上	(月)~(金)	9:00~17:00★	(社福)松戸市社会福祉協議会 市役所本館1階 ☎365-4712
	65歳未満	(月)~(金)	9:00~17:00★	市役所本館3階 ☎366-0077
生活に困っている人の相談	(月)~(金)	9:00~17:00		松戸市自立相談支援センター (市役所本館3階)☎366-0077
就学・教育相談(予約制)	(月)~(金)	8:30~17:00		教育研究所(予約専用)☎366-7600
青少年相談	電話	(火)~(土)	9:30~17:00	常盤平児童福祉館☎384-7867
	来所予約制	(月)~(金)	8:30~19:00	☎703-0602(本人・保護者対象)
いじめ電話相談	(月)~(金)	8:30~19:00		
ゆうまつどこころの相談	女性対象(予約制)	第1月(木)	14:00~20:00	男女共同参画課(予約・相談専用) ☎363-0505
	男性対象(電話相談)	第2~4月(木)	10:00~16:00	
まつど女性就労・両立支援相談(第2月は起業相談も)	祝日・月末日を除く	(火)~(木)	10:00~15:00	ゆうまつど(2階) 男女共同参画課 ☎364-8783 (予約優先)
	(第1・3月)	17:30~20:30		

## ユーカーひろば

このコーナーは市民団体などからのお知らせです(●マークは社会教育関係団体、助成マークは市民活動助成事業です)  
 回…日時、日程 会…会場 内…内容 講…講師 対…対象 定…定員 持…持ち物  
 費…費用(入…入会金) ※記載がないものは無料 申…申し込み先 問…問い合わせ先

- タンゴ・ジャイブの講習会 [全4回]**  
 回10/1~22の(金)18時~20時 会馬橋市民センター 内ダンスシューズ(要マスク着用)費2,000円 申電話で社交ダンス金曜会・野口☎364-3050へ
- 健康体操体験教室(ストレッチ・リズム体操)**  
 回10/4月・11月・18月各9時20分~10時50分 会小金原体育館 内50歳以上の女性 費各500円 申健康体操ひまわり・増田☎344-3493
- 太極拳1カ月無料体験会**  
 回①10/4月・18月・25月各14時~16時 ②10/13月・20月・27月各13時~15時 会①稔台市民センター②明市民センター 申電話で健身まほろば太極拳・芦沢☎080-2010-1170へ
- 郷土の民謡を三味線と尺八に合わせて唄う [全3回]**  
 回10/7月・14月・28月各18時~20時 会新松戸市民センター 内民謡の本(貸し出しあり、要マスク着用)費1,000円 申電話で嵯峨会 上本郷民謡愛好会・野口☎364-3050へ
- ①編み物(ベスト) ②パッチワークキルト(ポーチ)体験レッスン**  
 回10/7月・21月・11/11月各10時~12時 会小金原市民センター 費①約3,500円②約1,500円 申電話で小金原文化の会・宮本☎090-7829-9474(昼間のみ)へ
- やさしい囲碁(入門~上級) [全4回]**  
 回10月の(木)13時30分~17時 会日本棋院松戸生涯学習支部(五香) 費2,000円 申電話で松戸生涯学習入門サークル・岩島☎388-3022へ

- だれにでもできる! やさしい詩吟教室**  
 回10/6月・13月各18時~20時 会常盤平市民センター 内筆記用具 申電話で松鳳会・長谷川☎090-3046-4991へ
- 俳句会・無料見学会(初心者~中級者)**  
 回10/7月・21月各13時~16時 会矢切公民館 申電話でひこばえ俳句会・横手☎369-1685(昼間のみ)へ
- ◆**行政書士会無料相談**  
 回10/9(土)10時30分~15時30分 会スカイプラザ柏2階入り口前(柏駅下車) 申電話で千葉県行政書士会東葛支部・和田☎090-7845-2126へ
- ◆**手賀沼のヌマベを核とするまちづくり「ヌマベ」が市民にとって水に親しむ空間となるように取り組んだら、どうなった?**  
 回10/23(土)10時~12時 会我孫子市生涯学習センター「アビスタ」 内①柏市の農と手賀沼の水辺を活用する戦略とは? ②ひとつながりの「ヌマベ」をデザインする ③事例活動報告 申①手賀沼アグリビジネスパーク事業推進協議会・鈴木亮平氏 ②東京大学都市デザイン研究室助教・永野真義氏 ③手賀沼まんだら(ヌマベクラブ)・渡辺玲衣氏 申先着50人 内上履き(要マスク着用) 申10/2(土)9時から、手賀沼流域フォーラムホームページ 内<https://www.teganumaforum.com/events.html#events.html>で 申同フォーラム実行委員会・竹内☎090-3907-8355
- ◆**税理士税務無料相談会**  
 回10/14月・28月・11/11月・25月各10時~15時 会松戸商工会館(松戸駅下車) 申電話で千葉県税理士会松戸支部☎366-2174へ

- 初めての詩吟を楽しむ会**  
 回10/8~29の(金)10時~12時 会五香市民センター 内筆記用具 申電話で翔龍会・廣野☎080-1087-1494へ
- フィットネス教室**  
 回10/11月9時30分~11時 会運動公園体育館 申先着10人 申電話でビビットFC・飯塚☎713-0294へ
- ターゲットバードゴルフ体験教室**  
 回10/18月9時~12時 会千駄堀スポーツ広場 申先着5人 内八本☎080-6659-1621

- 硬式テニス教室①~⑤初心者⑥初心者シニア**  
 回11月~令和4年1月①(火)②(金)、③12月~令和4年2月(月)、令和4年1月~3月④⑤(土)⑥(日) 会①~④⑥栗ヶ沢公園庭球場 ⑤松戸中央公園庭球場 内①~⑤中学生以上⑥60歳以上 費①~③⑤⑥10,000円 ④9,000円 申電話で松戸市テニス協会☎341-1133(火)~(土)12時30分~16時30分)へ

### 会員募集

- 松戸あひる会(人物画描写、制作・展覧会)**  
 回(火)18時30分~20時30分 会市民会館 費月4,000円 入1,000円 ※別途参加費 内坂本☎080-5420-3492
- 新松戸・版画パンパン(木版画)**  
 回第1~4月13時~16時 会青少年会館 費月1,000円 入2,000円 内溝上☎346-5827(昼間のみ)
- 新大正琴サークル**  
 回第2・4月13時~15時 会矢切公民館 持大正琴(貸し出しあり) 費月3,500円 入2,000円 内浜本☎362-1405
- 元気クラブ柿ノ木台(ストレッチ体操)**  
 回第1~3月13時~15時 会柿ノ木台体育館 内50歳以上 申先着10人 費月1,000円 入1,000円 内小森☎363-2090
- フレンズ(バレーボール)**  
 回(金)19時~21時 会小金中学校体育館 費年500円 入500円 内川合☎090-6495-1879
- 松戸中央軟式テニスクラブ**  
 回(日)8時~14時(第1日除く) 会松戸中央公園庭球場 費月1,000円 入2,000円 内阿部☎080-2598-8416
- BLC(バドミントン)**  
 回(水)、第1・2・4(金)9時~11時(第4金)のみ11時~13時 会青少年会館 内女性 費月2,500円 入1,000円 内石川☎348-5572
- 松戸合気道クラブ(体験無料)**  
 回(土)19時~20時30分 会常盤平体育館 申先着5人 費月3,000円 入3,000円 内佐々木☎090-1431-0644
- 松戸健走会(ランニング)**  
 回(日)7時~9時 会運動公園 内18歳以上 費月500円 内齊藤☎343-3010(18時以降)
- 花の会(太極拳)**  
 回(木)10時~12時 会運動公園武道館 費月2,500円 内和久☎080-5497-9825



GO! GO!  
本郷谷

122



## 第5波の感染状況

7月から始まった新型コロナウイルスのデルタ株による第5波の感染拡大は、松戸市内においても大変な猛威を振るいました。これまでとは異なり、子どもたちへの感染拡大が心配されましたが、感染しても軽症や無症状の子どもが多く、また、ワクチン接種の進展もあり、重症化しやすい高齢者の感染が減少したことが救いでした。しかし、軽症、無症状者が急増したことにより、自宅での療養を余儀なくされ、療養生活や症状の急変に不安を抱く方も多く、市として救急搬送体制の強化などの緊急対策を打ったものの、今後多くの課題を残しました。

新型コロナウイルスの感染拡大が下火になってきた現在、第6波への備えと共に、1年半に及ぶ新型コロナウイルスとの戦いの中で疲弊した人々への支援が必要になります。そこで、市としては個人消費の喚起と市内事業者の支援を図るため、1万円で1万3千円分の買い物ができる「プレミアム付商品券」の販売を今後の感染状況を見ながらの実施にはなりますが準備を進めています。

9月5日に閉幕した東京パラリンピックでは、車いすラグビーで松戸市出身の羽賀理之選手が前回のリオ大会に続く2大会連続の銅メダルを獲得しました。今大会は、副主将としてチームを牽引しました。多くの市民の皆さんに感動と車いすラグビーの魅力を伝えてくれた羽賀選手に心より拍手を送りたいと思います。

「ほっとるーむ」や「送迎保育ステーション」を活用して県内初となる託児機能付きコワーキングスペースを設置した取り組みが、「千葉県ベスト育児制度賞」を受賞しました。この賞は、子育て中のお母さんが選んだ全国の子育て支援に関する取り組みの中から、都道府県ごとに最も優秀な取り組みを選定し表彰するものです。子育て支援に関する市の受賞は、「日経DUAL共働き子育てしやすい街ランキング2020総合編1位」「日本子育て支援大賞」の受賞に続き3つ目の受賞になります。

松戸駅周辺地域(約50ヘクタール)が令和3年9月1日に、国より「都市再生緊急整備地域」に指定されました。今後は、土地利用規制の緩和や金融・税制の支援措置等が受けられるようになります。松戸の玄関口である松戸駅周辺の活性化の第一歩が始まりました。

松戸市長 本郷谷 健次

市民の皆さんの声を直接お聞きするため、市長専用のFAX(☎366-2301)および市ホームページに市長メール送信窓口を設けています。市政に関する建設的なご意見をお寄せください(住所・氏名などをご記載ください)。

## おさんぽしながら楽しもう

無料

## アートパーク14 ~おさんぽミュージアム~

10月10日(日)10時~15時 会場松戸中央公園  
(小雨決行、荒天時17日(日)に延期)

緑いっぱいの公園を色とりどりのビニールや子どもたちの作品で彩ります。いつもと違うカラフルに飾られた公園内をゆっくりお散歩して楽しんでください。



当日の開催情報などの詳細は「アートパークプロジェクトブログ」をご覧ください。公園の様子は、動画配信する予定です。

☎ 聖徳大学生涯学習研究所 ☎365-5691

文化観光国際課 ☎366-7327



同ブログ

戸定歴史館  
特別展2期(後期)

東京都江戸東京博物館所蔵

## 「徳川慶喜所用の陣羽織、陣笠」を展示

閩戸定歴史館 ☎362-2050

戸定歴史館所蔵の徳川昭武の陣羽織と合わせて、154年ぶりに兄弟の陣羽織が一堂に会します。ぜひご覧ください。

10月13日(水)~31日(日)

開館時間 9時30分~17時(入館は16時30分まで)

休館日 月曜(祝・休日の場合は開館し、翌平日休館)

入館料 共通券一般 320円、  
個別入館券一般 250円(戸定邸)、150円(歴史館)

徳川慶喜の陣羽織

しろらしゃあおいもんつきじんばおり  
白羅紗葵紋付陣羽織  
(東京都江戸東京博物館所蔵)

徳川昭武の陣羽織

ひらしゃじみつばあおいもんじんばおり  
緋羅紗地三葉葵紋陣羽織  
(戸定歴史館所蔵)

## 松戸市国際文化祭 ~広げよう国際交流の輪~

閩(公財)松戸市国際交流協会 ☎366-7310

10月24日(日)10時~15時 会場市民会館 費用無料

体験しよう! 10時~14時30分

先着順で記念品がもらえる文字探しラリーのほか、各体験コーナーがあります。

- 各国文化の紹介(展示・体験)
- 各団体・NPOの活動紹介
- 世界のおもちゃと民族衣装の展示、言葉遊びや手遊びの紹介
- 台湾茶の飲み比べ(有料)など

ホールイベント 要申込

時間 13時~15時 定員 先着600人

●WWF(世界自然保護基金)ジャパン 講演  
「よみがえれ! コアラの森」

●いっこく堂の腹話術ショー

☎申し込みフォームまたはFAXに参加希望者全員の氏名・日中の連絡先を記入して、同協会 ☎308-6789へ

申し込み  
フォームよみがえれ!  
コアラの森

いっこく堂

## 幸せアルバム



佳也ちゃん

令和元年11月生

いつも大好きな侑也お兄ちゃんの後を追いかけて、いっぱい走って楽しいね♡ 侑&佳 大きくな~れ!



絢星ちゃん

令和2年8月生

いつもニコニコお家を明るくしてくれてありがとう!これからよろしくね♡



梨乃ちゃん

令和2年8月生

コロナ禍でもスクスク元気に成長してくれてありがとう!これから沢山お出掛けしたいね!

市内在住の新婚カップル(応募時に2年以内)・赤ちゃん(応募時に2歳未満)の写真募集中!

☎直接またはEメールに写真データ(本人のみ)、件名・住所・氏名(ふりがな)・名刺掲載希望の有無・生年月日・電話番号・コメント50字以内・市ホームページ掲載希望の有無を記入して、広報広聴課 ☎mckouhou@city.matsudo.chiba.jp(☎366-7320)へ