



子育て世帯や妊婦に対する 新型コロナウイルス緊急支援を 行います

市では、新型コロナウイルス感染拡大の影響が大きい子育て世帯や妊婦を支援するため、新たに緊急支援対策を実施します。

4月28日以降に子どもが生まれた世帯に 10万円を支給します

特別定額給付金の対象にならなかった新生児を養育する世帯に、市独自の給付金を支給します。

対象2020(令和2)年4月28日～2021(令和3)年4月1日の間に生まれ、生後最初に住民登録を行った自治体が松戸市である子ども

支給額1人あたり10万円 **申請方法**対象者には市から申請書を送付します。口座番号などの必要事項を記入し、添付書類とともに同封の返信用封筒で返送してください。
☎市民自治課新生児臨時給付金担当室 ☎712-2351



妊婦向けにタクシー料金を 助成します

妊婦が電車やバスなどを利用せずに安心して妊婦健診の受診などができるよう産科医療機関までタクシーを利用した際の費用の一部を助成します。

助成対象期間10月1日～2021(令和3)年3月31日

対象市内に住民登録があり、母子健康手帳の交付を受けた妊婦

必要書類タクシー・病院の領収書など

助成額1回3,000円以内(最大30回)

☎市ホームページをご覧ください

☎子ども家庭相談課母子保健担当室 ☎366-5180



市ホームページ

全国初

養育費をもらえていないひとり親世帯へ 子ども1人あたり月額1万円を支給します

新型コロナウイルスの影響で、養育費の不払いが増加していることから、養育費が不足しているひとり親世帯に給付金を支給します。

支給期間10月～2021(令和3)年3月

対象ひとり親世帯臨時特別給付金の基本給付対象者で、次のいずれかに該当する人(生活保護受給者を除く) ●新型コロナウイルスの影響で養育費が減った ●配偶者との死別や未婚、離婚時に取り決めなかったなどにより、養育費をもらっていない ●養育費が子ども1人あたり月1万円未満

支給額子ども1人あたり月1万円

申請方法詳細は広報まつど10月1日号や市ホームページでお知らせします。

☎子育て支援課児童給付担当室 ☎366-3127

3歳児～18歳の子どもに 5,000円分の図書カードを配付します

子どもが自宅で過ごすことが増えていることから、その時間を充実したものにできるよう、図書カードを配付します。

対象2002(平成14)年4月2日～2017(平成29)年4月1日の間に生まれた子ども **金額**1人あたり5,000円分

配付方法対象の子がいる世帯宛てに市から簡易書留で郵送します(申請不要) ※発送時期が決まり次第、改めて広報まつどや市ホームページでお知らせします。

☎子ども政策課 ☎704-4007

事業者向けの新型コロナウイルス緊急支援

バス・鉄道・タクシー事業者を支援

市内の公共交通事業者へ 支援金を交付

緊急事態宣言下や休校中でも安定的な運行を確保した、市内を運行するバス・鉄道事業者や市内に営業所を有するタクシー事業者に支援金を交付します。

交付額

バス事業者 路線1系統につき20万円

タクシー事業者 保有する車両1台につき5万円

地域鉄道事業者 一律500万円

問 交通政策課 ☎704-3996

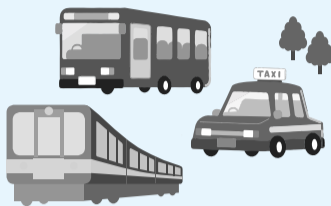

中小企業等を支援

前年と比べて売上げが20%~50%落ち込んでいる 市内の中小企業などへ支援金を交付

新型コロナウイルス感染拡大の影響を受け、売上げが落ち込んでいながら、国の支援を受けられない事業者を支援するため、支援金を交付します。

対象売上が前年と比較して20%以上落ち込みながら、国の持続化給付金の対象にならなかった、主たる事業者が松戸市にあり、市税を滞納していない中小企業・個人事業者・医療法人・NPO法人・社会福祉法人など

交付額 10万円~50万円 (常時雇用者数による)

問 商工振興課 ☎711-6377



農業者を支援

流通設備(自動販売機など)を導入する 農業者へ補助金を交付

市内で農業を営む個人・法人が、人と直接接触して販売する機会を減らしながら販売の機会を確保するために自動販売機などを導入した際に、補助金を交付します。

補助額 対象経費の75% (最大100万円)

申請期間 10月1日(木)から ※2021(令和3)年3月31日までに事業の終了報告を行う必要があります。

問 農政課 ☎366-7328

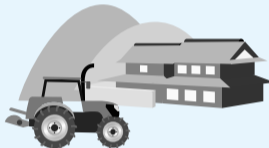

商店会を支援

新型コロナウイルス感染拡大防止対策を行った 商店会へ応援金を交付

新型コロナウイルス感染拡大の影響を受けている商店会が感染拡大防止のために行う取り組みに対し、応援金を交付します。

対象経費 感染拡大防止のためのチラシ・ポスターの作成や備品購入の費用など

交付額 10万円~60万円 (所属会員数による)

問 商工振興課 ☎711-6377



新型コロナウイルス感染症緊急雇用対策

任期付事務職員を雇用します

市では、新型コロナウイルス感染症の影響による雇用情勢の急激な悪化を受け、影響を受けた人への緊急雇用対策として、任期付職員を募集します。
受験案内書配布方法 市ホームページまたは直接人事課 (閉庁日を除く) で
勤務時間・勤務場所・業務内容・給与詳細は市ホームページへ
任用期間 採用日から2021(令和3)年3月31日まで
受験資格 新型コロナウイルスの影響で勤務先から採用内定を取り消された、または退職を余儀なくされた市内在住の人
採用人数 5人程度

問 9月18日(金) [消印有効] までに、郵送で人事課 (☎366-7306) へ



市ホームページ

総合医療センターに 全自動PCR検査機器を導入しました

新型コロナウイルス感染症の検査能力向上のため、総合医療センターに全自動PCR検査機器 (市内メーカー「プレジジョン・システム・サイエンス(株)」製) を導入しました。この装置を使用することで、検査の際の医療従事者の感染リスクを下げ、検査結果をより迅速に出すことができるようになります。



当面は救急搬送時など、緊急性の高い患者の検査に活用していく予定です。

問 総合医療センター管財課 ☎712-0756

新型コロナウイルスに関する相談窓口

市では、新型コロナウイルス感染症により大きな影響を受けた皆さんの相談を受け付けています。お気軽にご相談ください。

個人向け総合相談窓口

社会福祉士などが生活に関する不安や悩みの相談を受け付けます。新型コロナウイルスの影響に関することであれば、内容は問いません。

時間 9時~16時 (1人30分程度、市役所開庁日のみ)

会場 市役所本館2階大会議室 (電話予約者優先)

電話相談・来庁予約 電話で松戸市新型コロナウイルス感染症相談ダイヤル ☎0120-415-111 (音声ダイヤルで5を選択) へ

メール相談 Eメールで mccoronasoudan@city.matsudo.chiba.jp へ

事業者向け総合相談窓口 (要予約)

中小企業・小規模事業者向けの各種助成金の申請サポートや融資制度の紹介など、さまざまな相談に対応します。

時間 10時~16時 (土・日曜、祝・休日を除く) 会場 松戸商工会議所会館2階 (松戸駅下車)

相談員 中小企業診断士、松戸商工会議所経営指導員、市職員など

問 電話で同会議所 ☎364-3111 へ

コロナ禍の売上回復相談~県よろず支援拠点のサテライト窓口~ (要予約)

事業範囲を広げたい、新たな顧客をみつけない、効果的なPR方法を知りたい...そんな売上回復のための悩みに、専門家がともに課題解決に取り組みます。

日時 月曜10時~16時 会場 松戸商工会議所会館2階 (松戸駅下車)

対象 市内事業者、市内で創業予定の人

問 電話で商工振興課 ☎711-6377 へ

里やまボランティア 要申込 入門講座2020(全5回)

都市の樹木の役割と現状を学び、森を歩きながら、仲間と共に松戸の緑について考えてみませんか。

※消毒の徹底や3密回避など、新型コロナウイルス感染予防対策を実施して開催します。



日時	会場	内容	講師・協力
10/22(木)	21世紀の森と広場パークセンター	●里やまって何だろう? ●里やまを歩いてみよう	森林インストラクター・渋谷孝子氏
10/29(木)	八ヶ崎の森、21世紀の森と広場パークセンター	●小さな森のものがたり ●行政と里やまボランティア	松戸里やま応援団、市職員
11/ 5(木)	囲い山の森	●森の安全心得 ●森のお楽しみ(工作体験など)	
11/ 6(金)~11/25(水)のうち1日	市内各地の森	●松戸にもたくさんの森がある、お気に入りの森を探そう!	松戸里やま応援団
11/26(木)	検台市民センター	●里やま体験を振り返る、知ったこと・やってみたいこと	緑のネットワーク・まつど副代表・高橋盛男氏

時間 9時30分~13時 対象 市内在住・在勤・在学
定員 13人(抽選) 費用 2,000円

9月30日(水) [必着] までに、ちば電子申請サービスまたははがき、Eメールに住所・氏名(ふりがな)・年齢・電話番号・FAX番号を記入して、〒271-8588松戸市役所みどりと花の課 mcmidor@city.matsudo.chiba.jp (☎366-7378) へ



ちば電子申請サービス

東松戸ゆいの花公園の講座 要申込

食べられないスイーツ

10月4日(日)10時30分~11時30分

講師 フラワーアレンジ教室虹の花主宰・岩柳雅枝氏 定員先着8人

持ち物 ハサミ、新聞紙、持ち帰り用の袋
費用 1,500円



秋植え球根をきれいに咲かせよう!

10月11日(日)10時~11時

講師 花卉園芸家・後閑早苗氏

定員先着8人 持ち物 持ち帰り用の袋
費用 1,000円

スパイスブーン

10月13日(火)10時~11時

講師 松戸ハーブボランティア・廻神千恵子氏

定員先着8人 持ち物 ピンセット 費用 800円

共通 会場 同公園マгноリアハウス

9月16日(水)9時から、電話で同公園管理センター

☎384-4187へ



松戸地域職業訓練センター 講座のお知らせ 要申込

Windows10
使用

講座名	日時
初めてのパソコン&インターネット講座(Windows)	午前 = 9:30 ~ 12:30 午後 = 13:30 ~ 16:30 10/ 5(月)~ 8(木) 午後
Wordを使った文書作成講座	10/26(月)~29(木) 午前
Excelを使った表計算講座	10/ 5(月)~ 8(木) 午前
Excel応用講座 (Excel経験者)	10/12(月)~15(木) 午前
Excel活用講座 (Excel経験者)	10/19(月)~22(木) 午後
PowerPoint基礎講座 (Word経験者)	10/26(月)~29(木) 午後
Access基礎講座 (Excelのデータベース経験者)	10/19(月)~22(木) 午前
Windows10の使い方講座	10/12(月)~15(木) 午後

定員 各先着5人 費用 各13,000円 (会員事業所または団体会員は11,000円) ※開催日の7日前に申し込みが1人以下の場合は中止。

※受講費用の一部を助成する若年者職業訓練講座助成金制度の詳細は、電話で商工振興課 ☎711-6377へ。

※受講料を添えて、直接同センター (小金原1の19の3、☎349-3200) へ

シルバー人材センター スマホ・パソコン教室 要申込

コース	日程
① スマホの選び方	10/ 6(火)
② スマホの操作	10/ 6(火)
③ タブレットの操作	10/ 8(木)
④ Windows10の操作	10/14(水)
⑤ スマホで決済	10/15(木)
⑥ 個別相談	10/20(火)

時間 ①④⑤⑥ 9時30分~12時 ②③ 13時30分~16時 会場 新松戸市民センター他 対象 40歳以上
費用 各3,000円

申込はがきまたはFAXに住所・氏名・年齢・電話番号・希望コースの番号を記入して、〒271-0043松戸市旭町1の174 (公社)松戸市シルバー人材センタースマホ・パソコン教室係 ☎330-5008 (☎330-5005) へ

監査結果を公表します

☎監査委員事務局 ☎366-7385

定期監査

監査の対象 生涯学習部 (10課)、学校教育部 (5課・4校)、監査委員事務局、水道部 (2課)、建設部 (7課)、病院事業 (管理局、事務局 (5課)、東松戸病院総務課、附属看護専門学校、介護老人保健施設梨香苑)

監査の結果 監査の結果は、おおむね適正に執行されているものと認められた。

なお、意見および指摘事項は次のとおり。

意見

未収金の徴収については、鋭意努力されているところであるが、解消に向けて引き続き努力されたい。

財政援助団体等監査

監査の対象 (所管部局) 財政援助団体監査 = (公財)松戸みどりと花の基金 (みどりと花の課)、指定管理者監査 = 東京ドームグループ (市民自治課)

監査の結果 会計経理に係る事務処理および帳簿ならびに証拠書類等は適正で、適切に運営されているものと認められた。

未収金の種類

部署	未収金の種別
水道部総務課	水道料金未収金
建設総務課	道路占用料未収金
下水道経営課	受益者負担金・下水道使用料未収金
総合医療センター医事課	診療費等窓口未収金
東松戸病院総務課	診療費等窓口未収金
介護老人保健施設梨香苑	介護サービス費等窓口未収金

指摘事項

区分	内容	件数
収入	調定がされていないもの	2件
支出	支出時期が適切でなかったもの	1件
	賃金の支給に誤りがあったもの	1件
契約	予定価格 (調書) の記載が適切でなかったもの	6件
	予定価格の事務処理に誤りがあったもの	2件
	契約書の収入印紙額に誤りがあったもの	1件
	契約保証金の納付時期が適切でなかったもの	1件
その他	非常勤職員等の勤務時間の定めが守られていなかったもの	2件
合計		16件

監査結果の全文は、行政資料センター、図書館本館および市ホームページで閲覧できます。

2020(令和2)年3月2日から5月28日までの期間に実施した定期監査結果および財政援助団体等監査結果の概要を公表します。

2020(令和2)年7月29日
松戸市監査委員 高橋 正剛
同 三好 徹
同 伊東 英一
同 二階堂 剛

2020(令和2)年度 集合狂犬病予防注射は中止します 動物病院で個別に予防接種を

圏環境保全課環境衛生係 ☎366-7336

新型コロナウイルス感染拡大防止のため、本年度の開催は中止します。

動物病院で接種する場合の流れ

- 動物病院で予防注射を接種 ●市役所で注射済票の交付手続きを行う(手続きの代行を受け付けている動物病院もあります。詳細は動物病院へご確認ください)
- ※各病院で診療時間・料金・予約の有無や混雑の状況などが異なるので、必ず確認してください。
- ※市役所での注射済票の手続きは郵送でも可能です。詳細は市ホームページをご覧ください。



市ホームページ

NAOKO SPACE PLANETARIUM 市民会館プラネタリウム室

圏同館 ☎368-1237

敬老の日特別投影

なつかしい松戸の風景と松戸に伝わる「子和清水」

9月21日(祝) 10時30分、13時30分、14時30分、15時30分
(各回約30分)

定員各回先着30人

費用各50円(65歳以上、中学生以下、障害者手帳などを持つ人とその人1人につき付き添いの人1人は無料。年齢を確認できる物の提示が必要)

圏投影開始30分前から、同館2階で受け付け



ここはドコ？
おじいちゃん
おばあちゃんに
きてみよう！

答えはプラネタリウムに行けば分かるよ！

9月24日(木)～26日(土)に 私立幼稚園Zoomオンライン 合同説明会を開催します 要申込

自宅や外出先からスマートフォン・タブレット・パソコンを利用して市内の私立幼稚園の説明会に参加できます。

内容 幼稚園の説明会、質問会、体験入園、市からの幼児教育無償化制度などの説明

参加幼稚園 市ホームページをご覧ください

圏市ホームページで ※後日、登録メールアドレスへ参加に必要なURL、ZoomミーティングID、パスワード一覧を送信します。

圏 幼児教育課 ☎701-5126



市ホームページ

Cygames presents

Tech Kids "ONLINE" CAMP

in MATSUDDO

vol.02

10/10(土)・11(日)・17(土)・18(日)開催!

無料&Tシャツプレゼント

オンラインで学ぼう！自宅でオリジナルゲームを開発しよう！
小学生向けプログラミング教室(全4回) 要申込

10月10日(土)・11日(日)・17日(土)・18日(日)各①10時～12時②13時～15時③16時～18時 ※1人につき①～③のうち第2希望まで申し込み可。

内容 自宅からオンラインでプログラミングを学ぶ(「繰り返し」「条件分岐」「座標」「変数」などの基礎からオリジナルゲームの開発など少し難しいことまで) 講師 株CA Tech Kidsスタッフ 対象 全日程参加可能でマウス操作ができる市内在住の小学4年～6年生で、自宅にインターネットを利用できる環境がある人(ない場合ルーターを貸し出し)

※パソコンは全員に配送で貸し出し。
定員 各20人(抽選) 費用 無料
圏 9月24日(木)までに、ちば電子申請サービスで
圏 文化観光国際課 ☎366-7327

ちば電子申請サービス

MATSUDO "QOL" AWARD 滞在アーティスト紹介

パラダイス・エアが松戸駅から60分圏内に住むアーティストを対象に公募・支援を行っているプロジェクト「MATSUDO "QOL" AWARD」。8月11日(火)～9月1日(火)に第3期招へいアーティスト2人が松戸に滞在しました。

1～3期と通して滞在した合計7人のアーティストの活動の様子は、パラダイス・エアホームページをご覧ください。
圏 (一社)PAIR ☎364-8832、
文化観光国際課 ☎366-7327



白小路 紗季氏 (バイオリニスト・東京都在住)



迫 竜樹氏 (アーティスト・東京都在住)



パラダイス・エアホームページ

①さつまいも ②えだまめ 収穫体験をしませんか 要申込

収穫時期 ①9月19日(出)から ②10月上旬から

会場 ①A 小川農園(串崎新田) B 土屋農園(松戸新田) ②根本農園(幸田)

費用 ①A 1株250円 B 9株以下=1株300円、10株以上=1株250円

②1区画(約12m) 3,000円

圏電話で各農園(松戸市都市農業振興協議会) ①A ☎387-2057 B ☎362-0025 ② ☎090-6193-4688

ほうれん草・小松菜農園 オーナー募集 要申込

収穫時期 12月～2021(令和3)年2月(1～2回程度収穫できます。天候などにより左右されます) 会場 高橋農園(旭町)、谷口農園(流山市野々下、ほうれん草のみ) 費用 1区画(1.5m) 1,500円 ※申し込み多数の場合は、希望区画数を制限し先着順。

圏 9月30日(休) [消印有効] までに、はがきに農園名・希望作物の種類・希望作物ごとの希望区画数・住所・氏名(ふりがな)・電話番号を記入して、〒271-8588松戸市役所 農政課内松戸市都市農業振興協議会「ほうれん草・小松菜係」(☎366-7328)へ

松戸健康福祉センター(松戸保健所) 各種無料相談・検査 要申込

相談名(原則予約制)	日時	予約・問い合わせ	
思春期相談 (電話のみ・予約不要)	(月)～(金) 9:00～17:00 (祝日を除く)	☎361-2138	
精神保健福祉相談	10/ 1(木)・19(月) 14:00～16:00		
酒害相談	10/15(木) 14:00～16:30		
DV相談	電話(予約不要)	(月)～(金) 9:00～17:00 (祝日を除く)	☎361-6651
	来所	原則(金) 9:00～17:00	
障害者 差別相談	電話(予約不要)	(月)～(金) 9:00～17:00	☎361-2346 FAX 367-7554
	来所		

健康ファイル

まつど健康マイレージ
付与… **マイル**

肝炎ウイルス検診のご案内 **要申込** **15**マイル

肝炎や肝硬変、肝がんの原因の一つと言われているB型・C型肝炎ウイルスを早期に発見するための検査を無料で受けられます。

内容 問診・血液検査

対象 市内に住民登録がある40歳以上で、同検診を未受診の人
※同ウイルスに感染したことがある人は受診できません。

持ち物 松戸市特定健康診査等受診券(きみどり色)・松戸市健康診査共通受診券(きみどり色)・肝炎ウイルス検診受診券のいずれかと保険証などの本人確認ができるもの **費用無料**

☎電話で市内委託医療機関(受診券に同封されている一覧に記載)へ
☎健康推進課 ☎366-7487

認知症予防教室(本庁・矢切)「歴史を学びながら、歩いて探索しよう」【全7回】 **要申込** **6**マイル

①9月29日(火)、10月7日(水)・20日(火)・28日(水)、11月17日(火)②11月5日(木)・12日(木)各10時~12時 **会場**①市民会館②矢切公民館

対象 本庁・矢切地域在住のおおむね65歳以上 **定員**先着20人 **費用無料**

☎9月23日(水)までに、電話で本庁高齢者いきいき安心センター ☎363-6823へ

認知症サポーター養成講座 **要申込** **6**マイル

9月29日(火)14時~15時30分 **会場**馬橋市民センター **定員**先着8人 **費用無料**

☎電話で馬橋西高齢者いきいき安心センター ☎711-9430へ

認知症予防教室(馬橋西)【全3回】 **要申込** **6**マイル

10月2日(金)・9日(金)・16日(金)各14時~15時

会場馬橋市民センター **対象**馬橋西地区在住のおおむね65歳以上で全回参加できる人 **定員**先着15人 **費用無料**

☎電話で馬橋西高齢者いきいき安心センター ☎711-9430へ

認知症予防教室(東部)【全3回】 **要申込** **6**マイル

10月7日(水)・14日(水)・21日(水)各14時~15時30分 **会場**和名ヶ谷スポーツセンター多目的室 **対象**市内在住のおおむね65歳以上(全回参加できる東部地域在住の人優先) **定員**先着20人 **費用無料**

☎電話で東部高齢者いきいき安心センター ☎330-8866へ

認知症予防教室①認知症予防講演会②みんなで始めるダイアビック(高齢者向けエアロビクス) **要申込** **6**マイル

①10月22日(木)②11月12日(木)・26日(木)各14時~15時30分 **会場**馬橋東市民センター **講師**①市場医院・市場卓氏②ダイアビックひばり会インストラクター **対象**馬橋地域在住のおおむね65歳以上 **定員**各先着20人 **費用無料**

☎電話で馬橋高齢者いきいき安心センター ☎374-5533へ

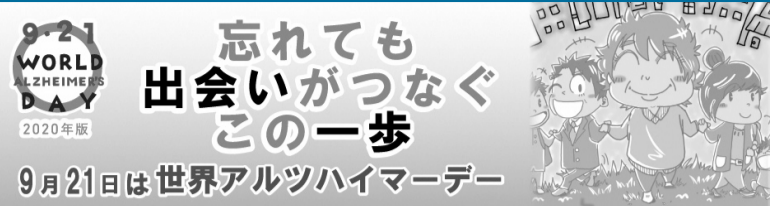

認知症に関することは 抱え込まずにご相談ください

国際アルツハイマー病協会(ADI)と世界保健機関(WHO)は、毎年9月21日を「世界アルツハイマーデー」と制定し、9月を「世界アルツハイマー月間」と定めています。

市では、「認知症になっても地域で安心して生活できるまち」を目指して、さまざまな認知症対策を行っています。

☎高齢者支援課地域包括ケア推進担当室 ☎366-7343

高齢者の見守りシール(どこシル伝言板)

認知症などによる行方不明者減少のため、対象の高齢者に連絡用のQRコードが印字された見守りシールを支給しています。シールを持つ高齢者が道に迷っているように見えたなら、携帯電話でQRコードを読み取って伝言板にご連絡をお願いします。

対象 行方不明になり、防災行政無線で探索されたり、警察に通報・保護されたりしたことがある市内在住の高齢者 ※介護施設(グループホームを含む)の入居者を除く。

高齢者向けGPS端末の利用費用助成

指定の事業者から高齢者用のGPS端末の貸与を受けた場合に、市がその費用の一部を助成しています。

GPS端末の種類 持ち歩き型、靴内埋め込み型など ※日常生活賠償補償が無償付帯されるプランあり(県内初導入)

対象 市内在住・在宅で市税の滞納がなく、介護保険法第19条第1項の規定による要介護認定を受けているか、40歳以上で初老期の認知症・外傷性疾患などがあり、徘徊行動がみられる人の介護者

認知症に関する相談は、地域包括支援センターへ

市内15カ所に設置された各センターでは、さまざまな専門職が地域の皆さんの相談を受け付けています。まずはお近くの地域包括支援センターへご連絡ください。

各地域包括支援センターの問い合わせ先

地区名	電話番号	地区名	電話番号	地区名	電話番号
明第1	700-5881	東部	330-8866	小金	374-5221
明第2西	382-5707	常盤平	330-6150	小金原	383-3111
明第2東	382-6294	常盤平団地	382-6535	新松戸	346-2500
本庁	363-6823	五香松飛台	385-3957	馬橋西	711-9430
矢切	710-6025	六実六高台	383-0100	馬橋	374-5533



歯を大切に **歯丈夫** **胃丈夫** **大丈夫** **215**
健康で明るい未来のために

新型コロナウイルス感染対策としての歯科治療

新型コロナウイルスの感染者が7月下旬以降、劇的に増加しています。社会的な不安要素が増える中、経済的にも考慮して日々生活していく必要があります。

過去に「歯科治療は感染リスクが高いので危険」「歯医者に行くのはやめた方がいい」などと報道されたことがありましたが、日本歯科医師会や歯科のさまざまな学会では、虫歯や歯周病などを放置し、必要な治療を中断してしまうことの方がかえって悪影響になるとコメントを出しています。

インフルエンザやコロナウイルスなどは鼻や口などの粘膜に吸着、侵入し感染すると言われていています。そのため、歯周病や虫歯などにより関連する細菌が増えると口の中の粘膜防御機能が低下し、より一層のウイルス吸着・侵入のリスクが高まると言われています。これは歯周病や虫歯の細菌が作り出すタンパク質を分解する酵素が、口腔内の粘膜を破壊・損傷させるからです。口・鼻などの粘膜はウイルス感染を食い止めるいわば防御壁となっているため、もし感染してしまった場合でも、口腔内が安定した状態に保たれていると重症化のリスクを抑えられると言われています。

進行した歯周病が放置されていたり、大きな虫歯があったりすると、その原因菌が血管中に入り込み菌血症といわれる状態になります。この状況でインフルエンザや新型コロナウイルスに感染すると、免疫力が低下し敗血症といわれる状態になり、さらに悪化した場合はサイトカインストーム(免疫の暴走)が生じます。これらは臓器を損傷させ臓器不全などの障害をもたらします。よく言われているのが肺炎です。新型コロナウイルスに感染し重症化するとウイルス性の肺炎を生じるリスクが高まり、普段は何でもない細菌が免疫力低下により細菌性の肺炎を併発させるのです。そして、さらに悪化すると命に関わる状態になってしまうのです。

よって、「痛くないから」「ちょっとぐらい大丈夫」ではなく、歯周病や虫歯がある人はもちろん、ない人も口の中を健康な状態に保つことはとても重要なことです。新型コロナウイルス感染予防対策として、歯科治療や定期的なメンテナンスを心掛けてください。それでも不安の残る方は、近所やかかりつけの歯科医にご相談ください。

現在に至っても、保健所や医療の現場では混乱をきたしており、一生懸命頑張っている人達の努力が報われていない状況です。また、今の社会は医療だけではなく行政・飲食・観光・運送などさまざまな業種の方々の献身と犠牲の上でなんとか成り立っているものであり、その方々に多大なる敬意を払わねばなりません。我々にできることは何かを改めて考え、周囲の人に対する「思いやり」を持って行動し、この難局を一緒に乗り越えていきましょう。

(公社)松戸歯科医師会 ☎ <https://matsudo.cda.or.jp/>

カルチャー & スポーツ

以下の人は、博物館と戸定歴史館は観覧無料●中学生以下●市内在住の70歳以上(博物館のみ)●身体障害者手帳・療育手帳・精神障害者保健福祉手帳のいずれかを持っている人とその人1人につき付き添いの人1人

21世紀の森と広場内
博物館
〒270-2252松戸市千駄堀671
☎384-8181

開館時間…9:30～17:00(入館は16:30まで)
休館日…月曜(祝・休日の場合は開館し、翌平日休館)、館内整理日、年末年始

◆博物館ミュージアムシアター

新型コロナウイルス感染拡大防止のため、座席を指定して開催します。

会場講堂 定員各先着24人(申込不要) 費用無料

上映開始時間	内容	
ミュージアムシアター (平日) 13:15、15:15 (土・日曜、祝・休日) 15:15	9月	奇跡の映像 よみがえる100年前の世界5 市民たちの大戦(50分)
	10月	司馬遼太郎と城を歩く 第7巻 清州城・浜松城・丸岡城・佐賀城(60分)
土日祝のキッズシアター (土・日曜、祝日) 13:15	9月	アニメ ふるさと再生 日本の昔ばなし「三つの斧」他2話(25分)
	10月	アニメ ふるさと再生 日本の昔ばなし「屁ひり嫁」他2話(25分)

常設展観覧料…一般310円、高校・大学生150円
※障害者専用以外の駐車場はありません。21世紀の森と広場の有料駐車場をご利用ください。

◆企画展「松戸と徳川将軍の御鹿狩」

9/26(土)～11/15(日)
※詳細は8面をご覧ください。

文化ホールギャラリー
☎367-7810

開館時間…10:00～18:00(初日と最終日は公開時間が変更になる場合があります)
休館日…月曜

◆グループM展

9/19(土)～25(金)
岡世森☎341-7529

◆フォトサークル光粒写真展

9/22(祝)～27(日)
岡若林☎080-8706-6969

◆松戸市小中学生観光絵画展

10/3(土)・4(日)
岡文化観光国際課☎366-7327

◆松戸あひるの会展

10/13(火)～18(日)
岡中野☎368-4390

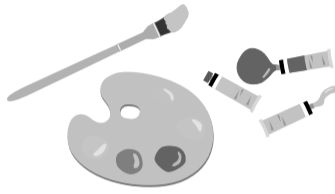

21世紀の森と広場

パークセンター講座
☎345-8900
全て電話による申込制
(9:00～17:00)

※みどりの相談室は、水・土・日曜と祝日の、10:00～12:00と13:00～15:30(電話相談のみ)。
※パーベキューの予約は、市ホームページまたは☎385-1815へ。

◆植物ウォッチング「ツリフネソウの観察」

10/3(土)10:00～11:00、13:30～14:30 講師自然解説員・加藤裕一氏 定員各先着10人 費用無料

◆秋の昆虫いろいろ観察会

10/4(日)10:00～12:00 講師自然解説員・澤田勝生氏 定員先着10人(9歳未満は保護者同伴必須) 費用無料

◆ハロウィンを楽しむフラワーアレンジメント

10/17(土)10:00～11:30 講師フラワーアレンジメント体験

サービス・宮田伸弘氏 定員先着15人 費用1,000円

◆植物ウォッチング「クルミの観察」

10/18(日)10:00～11:00、13:30～14:30 講師自然解説員・加藤裕一氏 定員各先着10人 費用無料

◆万葉集に詠われた秋の草花

10/27(火)10:00～11:30、13:30～15:00 講師自然解説員・渡邊勲氏 対象高校生以上 定員各先着15人 費用無料

運動公園
☎363-9241

9/15号では「運動公園」コーナーの掲載はありません。

スポーツ

9/15号では「スポーツ」コーナーの掲載はありません。

10月 児童福祉館・こども館の催し物 無料

●常盤平児童福祉館☎387-3320

水曜広場水曜16時～17時 内容 文字探しゲーム、手作りハロウィンカード、新聞あそび他

対象 主に小学生

中高生の広場(TAPS) ①水曜②3日(土)③10日(土)④17日(土)⑤24日(土)⑥31日(土)各17時～19時

内容 ①フリータイム②卓球大会③人気アーティストのライブDVDを見よう④話題のカードゲームで遊ぼう⑤なつかしいTVゲームで遊ぼう⑥レジンでキーホルダーを作ろう

歌の広場3日(土)15時～15時30分 内容 季節の歌を歌おう 対象 小・中学生

卓球広場10日(土)14時～15時 内容 基礎を学ぼう 対象 小・中学生 持ち物 上履き

あそび広場①17日(土)②24日(土)③31日(土)各15時～16時 内容 ①ストーンペインティング②絵しりとり③ハロウィン工作 対象 主に小学生

●移動児童館☎387-3320

わくわく広場 総台市民センター 金曜10時30分～11時45分 内容 牛乳パック工作、ビニール袋

あそび、どんぐり工作他 対象 乳幼児と保護者 10組 [9/15(火)10時～電話予約のみ・月2回まで可]

あそぼう会 東部スポーツパーク 火曜15時～16時45分(20日(火)除く) 運動公園会議室 水曜15時～17時

ハケ崎市民センター 木曜15時～17時

総台市民センター 金曜15時～17時 明市民センター

第1・3土曜14時～17時 内容 オリジナル絵本製作、じゃんけんゲーム他 対象 主に小学生

●六実こども館☎080-3507-3538

開館日・時間 月・水曜(5日(月)を除く) 14時30分～17時、土・日曜10時30分～17時

内容 科学館、折り紙教室、ハロウィンカード作り・リース作り、ハロウィンを楽しもう 対象 18歳未満と保護者

●根木内こども館☎315-2985

開館日・時間 火～金曜15時30分～17時、土・日曜、祝日14時～17時

おやこDE広場 月～金曜10時～17時

※時間・人数制限を行っています。詳細は同館ホームページをご覧ください。



同館ホームページ

●野菊野こども館☎331-1144

開館日・時間 火・木・日曜13時～18時、水・金曜10時～18時、土曜(3日(土)を除く)10時～20時

おやこDE広場 水・金・土曜10時～12時 対象 0歳～未就学児とその保護者(3歳までは要予約)

中高生タイム 土曜(3日(土)を除く)17時30分～20時

対象 中学・高校生

※時間・人数制限を行っています。詳細は同館ホームページをご覧ください。



同館ホームページ

●森のこども館 ☎080-7323-9980(開館日のみ)
(21世紀の森と広場内森の工芸館)

開館日・時間 2日(金)～4日(日)各10時～16時 内容 森の中であそぼう! 対象 18歳以下(未就学児は保護者同伴)

※日程を変更する場合があります。同館ホームページをご確認ください。



同館ホームページ

ユーカーひろば

このコーナーは市民団体などからのお知らせです(●マークは社会教育関係団体、助成マークは市民活動助成事業です)
回…日時、日程 会…会場 内…内容 講…講師 対…対象 定…定員 持…持ち物 費…費用(入…入会金) ※記載がないものは無料 申…申し込み先 問…問い合わせ先

●健康体操教室(ストレッチ、リズム体操)

回 9/18(金)14時～15時30分 会 青少年会館 対 60歳～80歳 先着10人 費 1,500円 申 電話でさわやか体操クラブ・伊西☎345-5711へ

◆認知症本人から聞く～認知症ってどんな病気?～

回 9/25(金)13時～15時 会 はれの日サロン常盤平店(新京成常盤平駅下車) 先着10人 費 500円 申 電話で介護・認知症の家族と歩む会・松戸・北川☎090-5509-5398へ

◆運転ボランティア&生活支援ボランティア はじめの一歩セミナー

回 ①9/27(日)②10/11(日)③10/18(日)各10時～12時④10/8(木)⑤10/11(日)各13時30分～15時30分 会 ①常盤平市民センター②⑤市民会館③④小金原市民センター 定 各先着10人 申 電話でNPOたすけあいの会ふれあいネットまつど☎710-7450(平日9時～17時)へ

◆松戸子育てカレッジ「子育て広場 おやこで「ゆるりん」

回 10/2(金)・9(金)・12(月)・16(金)・23(金)・26(月)・30(金)各10時～12時 ※10/23(金)は相談コーナー「子どもの発達について」を11時～11時30分に開催 会 聖徳大学10号館(松戸駅下車) 対 2歳までの子と保護者 費 各100円 申 同大学☎365-1111(代表)

●森で楽しむ音楽会

回 10/10(土) [雨天時10/11(日)] 13時～14時30分 会 囲いやまの森(新京成常盤平駅下車) 内 オカリナ・コカリナ演奏 会 松戸里やま応援団 会 佐竹☎090-9812-5614

◆9月開催予定のいぶきバザー(五香・北小金)は中止します

夏・冬のそうめん・うどんなどの販売も中止します 会 囲いぶきの広場(五香)☎389-1010、第二いぶきの広場(北小金)☎341-1167

会員募集

●東部健康体操クラブ(ストレッチ等)

回(木)14時～15時30分 会 東部スポーツパーク体育館 先着10人 費 月2,000円(入)500円 申 岸本☎090-6925-8112

●松戸太極拳倶楽部

回(土)14時～17時 会 勤労会館 先着5人 費 月3,500円(入)3,000円 申 岡野☎342-3491

●リズム体操クラブ(ストレッチ等)

回(火)11時～12時30分 会 常盤平市民センター 対 女性 費 月2,000円(入)1,000円 申 吉田☎384-2762

●ハケ崎エアロビクス

回(火)10時～12時 会 ハケ崎市民センター 対 20歳以上の女性 先着20人 費 月2,000円(入)2,000円 申 染井☎341-6110

●歌謡体操

回(火)15時～16時 会 新松戸市民センター 対 60歳以上の女性 先着5人 費 月2,500円(入)2,500円 申 小関☎080-5718-2973

●創美会(絵画サークル)

回 第1・3(火)・第2・4(木)各13時～16時 会 市民会館 費 月4,000円(入)2,000円 申 本村☎090-8440-9185

●日中友好中国語サークル

回 ①(月)10時～12時②(金)13時～15時 会 ①勤労会館②市民会館他 費 月3,000円 申 恵澤☎090-9369-9412

◆書韻社(書の修学)

回 第1・3(月)17時～19時 会 東部市民センター 費 月2,300円(入)3,000円 申 腰原☎090-7273-0795

詳細は、各行事のお問い合わせ先にご確認いただくか、市ホームページ(右記QRコード)をご覧ください。





緊急重要情報のメール配信を行っています。サービスの利用は登録が必要です



あそびのすみか

2021(令和3)年度に
21世紀の森と広場に
遊び空間が誕生します

子どもたちが自然への興味や関心を育み、公園の新たな魅力となるような大型遊具を含む「新たな遊び空間」を光と風の広場に整備します。

名称は地域のシンボルとなり愛着を持ってもらうことを願い、市内の小学生から公募し、応募件数2,065件の中から「あそびのすみか」に決定しました。

提案者 和名ヶ谷小学校5年・久野由璃菜さん



表彰式の写真(中央:久野由璃菜さん)

遊具の整備への寄附を受け付けています

寄附をいただいた方には特典があります。詳細は市ホームページをご覧ください。



市ホームページ

圃21世紀の森と広場管理事務所

☎345-8900(整備について)

総務課☎366-7305(寄附について)



新たな遊びの空間のイメージ図

市立博物館企画展

松戸と徳川将軍の御鹿狩

江戸時代の将軍は、下総台地に馬の育成のために設置していた広大な「小金牧」のうち、今の松飛台の辺りで多くの武士や農民を動員し、野獣を狩る「御鹿狩」を行いました。

この企画展では、江戸時代に4回行われた御鹿狩にまつわる古文書・絵図・浮世絵、日本在来馬・鹿・猪などの剥製、弓矢・火縄銃など、さまざまな資料を展示します。

会期9月26日(土)～11月15日(日) 開館時間9時30分～17時(入館は16時30分まで、月曜休館) 会場同館企画展示室 観覧料310円(一般)、150円(高校生)、中学生以下無料

圃同館☎384-8181



温故東の花 第五篇 将軍家於小金原御猪狩之図

企画展記念講演会 要申込

- ①将軍御鹿狩後始末-狩後の将軍と獲物の行方-
②祝祭としての御鹿狩③さまざまな御鹿狩資料

10月①11日(日)②24日(土)③11月1日(日)各13時～15時 会場①②森のホール21レセプションホール③市立博物館講堂 講師①國學院大学兼任講師・高見澤美紀氏②横浜市立大学非常勤講師・榎田有希子氏③同館学芸員 定員①②各100人③40人(抽選)

費用無料

圃10月①1日(土)②13日(火)③15日(木)〔必着〕までに、市ホームページまたは往復はがき(1人1枚)に郵便番号・住所・氏名(ふりがな)・電話番号・返信用宛名を記入して、「企画展記念講演会(①②③のいずれか)」係へ ※内容は変更になる場合があります。

この他に、企画展期間中「江戸時代を知ろう、学ぼう」をテーマに子ども向けのイベントを実施します!



幸せアルバム



蘭ちゃん

2018(平成30)年11月生

転勤で仙台から故郷の松戸へ戻りました。沢山話しかけて頂けるのでお散歩だいすき! 元気に優しく育ってね。



涼介ちゃん

2019(令和元)年5月生

涼ちゃんの笑顔を見ると今日も頑張ろう!と思えます。いつも私たちが幸せにしてくれてありがとう。



雪華ちゃん

2019(令和元)年9月生

探検大好き!好奇心旺盛な元気な女の子です!

市内在住の新婚カップル(応募時に2年以内)・赤ちゃん(応募時に2歳未満)の写真募集中!

圃直接またはEメールに写真データ(本人のみ)、件名・住所・氏名(ふりがな)・名字掲載希望の有無・生年月・電話番号・コメント50字以内・市ホームページ掲載希望の有無を記入して、広報広聴課 mckouhou@city.matsudo.chiba.jp(☎366-7320)へ

国際交流員レー・ガン・ハーが松戸の魅力を紹介します

Discover Matsudo's many charms with CIR Le Ngan Ha

この頃は、ハッ!

Here comes Ha!



ラルフさんのタイムカプセル、皆さんへの贈り物

ラルフ・ルムブレスさんは、私のアートの見方を変えてくれました。彼は、パラダイス・エアで行われたMATSUDO "QOL" AWARDに選出されたフィリピン出身のアーティストです。松戸市民にインタビューをして、コロナ禍での思いや体験をタイムカプセルに入れて、10年後に掘り起こすというプロジェクトを考えており、私も先日インタビューを受けました。彼の独特なアートの作り方が、私の知らないアートの世界観を教えてくださいました。私は、映画・絵画・インスタレーション作品くらいしか知らなかったのですが、人間の思いという形のないものを材料としてア

トを作る活動を見て、アートの無限の可能性に触れたように思いました。

ラルフさん!ありがとうございます。10年後、松戸で再会し、一緒にタイムカプセルを開けることを楽しみにしています。



ラルフさん(右)のプロジェクトが順調に進みますように! I wish all the best for Ralph(right)'s time capsule project!

Ralph's Time Capsules: Gifts for Us All

Ralph Lumbrés is an artist who has changed the way I see art. A Filipino native, Ralph was invited as an artist-in-residence to PARADISE AIR under the "Matsudo QOL Award". To that end, he introduced to me his project to collect the thoughts and experiences of present-day Matsudo residents living through the coronavirus pandemic to preserve them within time capsules. Ralph will put them all in time capsules and actually bury them underground; he plans to unearth the capsules ten years later. I was also interviewed for this project.

To someone like me who was only familiar with art in the forms of videos, images, and installations, Ralph's unique project broadened my artistic horizons. Thanks to him, I was completely convinced of the potential of human thoughts themselves to serve as a medium of limitless artistic expression.

Thank you very much. I look forward to perhaps meeting again in Matsudo in 2030, and opening these time capsules together.

Matsudo City International Portal 検索

気軽に連絡してください! Please contact us anytime!
✉mccir@city.matsudo.chiba.jp (English・Tiếng Việt・Español・日本語=OK!)
圃文化観光国際課☎366-7327