

- 平成28年度下半期財政事情……………2
- 小規模多機能型・看護小規模多機能型サービス…4
- アートパーク10「ラブ&ピース大作戦」…4
- ストップ! 熱中症……………5
- 観光案内所オープニングイベント ……8

まつど

発行/松戸市 編集/広報広聴課
〒271-8588 松戸市根本387-5
☎047-366-1111(代表) FAX 047-363-3200
URL http://www.city.matsudo.chiba.jp/



6月は環境月間です

未来のまつどのために今はじめよう!

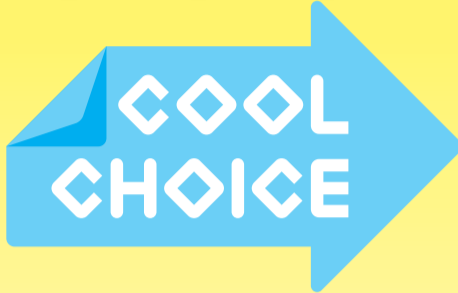

身近なところから環境について考えてみませんか

今、世界全体が地球温暖化防止に取り組んでいます。日本でも、「COOL CHOICE」を旗印に、国を挙げての取り組みが始まっています。

「COOL CHOICE」とは、未来のために低炭素型の製品・サービス・ライフスタイルなどを選ぶ「賢い選択」。身の回りのちょっとしたところから、温室効果ガスの排出量削減につながる行動を始めてみましょう!

環境政策課 ☎366-7089

何から始める? 「エコもん」に聞いてみよう

「エコもん」は、エコな行動を心がけているエコ者たち。
あなたの暮らしの中にある「賢い選択」を教えてください。



アカリフグ

長寿命LEDならお財布にもやさしいよ。

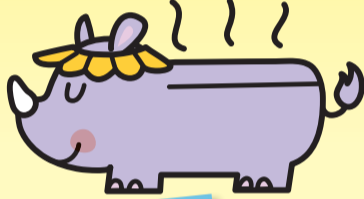

サイリヨウ

お風呂のお湯を再利用。洗濯などに使うと節約になるよ。

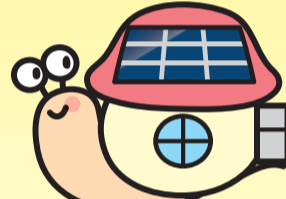

おうちエコ化タツムリ

太陽光発電やエネファームなどの環境にやさしい機器を設置しよう。
補助金も出るよ!

あなたの周りにもいろいろな「エコもん」がいます。市ホームページの「エコもん図鑑」を確認してみてください。



エコもん図鑑

各種補助金についてはこちら

太陽光発電システム・ゼロエネルギー住宅・電気自動車等の導入に各種補助制度があります。条件等の詳細は市ホームページをご覧ください。



各種補助制度について

こちらも◇◇◇!

中学生以下無料

屋外市営プールに行こう!

7月1日(土)~
8月31日(木)

※各プールの電話番号はオープン期間専用のものもあります。

運動公園プール ☎363-9554
50mプール、子ども用プール



新松戸プール ☎309-3000
50mプール、子ども用プール

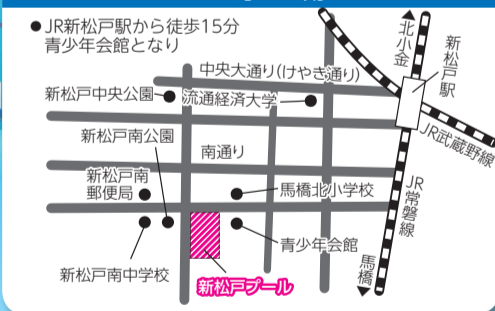

東部スポーツパークプール ☎391-0944
25mプール、子ども用プール

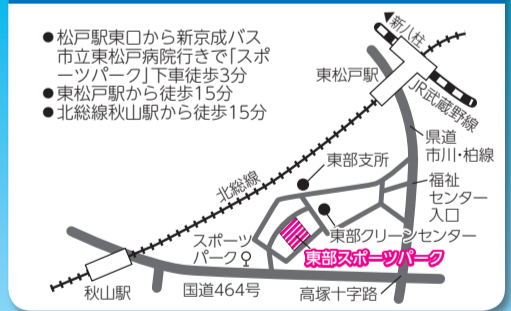

利用料金 (2時間) 200円 (中学生以下無料)

利用時間 (各回総入れ替え制)

1回目9時~11時 2回目12時~14時 3回目15時~17時

※気象条件等により、中止または利用時間の変更があります。
※以下の期間は、1回目はありません。(土・日曜、祝日を除く)

運動公園プール 新松戸プール 7月3日(月)~14日(金)

東部スポーツパークプール 7月4日(火)~20日(木)

利用できない日

運動公園プール 7月8日(土) (雨天の場合9日(日))・23日(日)、
8月21日(月) (雨天の場合22日(火))

新松戸プール 7月3日(月)・10日(月)

東部スポーツパークプール 7月3日(月)・10日(月)・18日(火)

安全に
利用する
ために

- かぜや目の病気、その他伝染病にかかっている人は入れません。
- 幼児等は保護者の同伴が必要です(おむつがとれていない幼児はご遠慮ください)。
- 50mまたは25mプールでは、小学3年生以下は保護者の同伴が必要です。
- 浮き輪類は子ども用プールでのみ使えます。
- 係員の指示には必ず従ってください。

プールの最新情報は、市ホームページをご覧ください。



市ホームページ

1年中泳げる
温水プールも!

中学生以下100円

和名ヶ谷
スポーツセンター
温水プール
☎391-5990

クリーンセンター内
温水プール
☎385-7100

平成28年度
下半期

財政事情

「松戸市総合計画 第5次実施計画」の最終年度にあたる平成28年度は、引き続き財源の確保を図りながら、効率的な行財政運営を行ってきました。
財政見通しは厳しい状況が続きますが、新しく策定された「第6次実施計画」を平成29年度から推進し、財政状況に柔軟に対応して住みよいまちづくりを目指します。
☎財政課 ☎366-7076

予算執行状況

一般会計

平成28年度の最終予算額(繰越分を除く)は1,596億4,460万5千円になりました。当初予算額は1,524億8,000万円でしたが、その後4回の補正によって71億6,460万5千円を追加したものです。
予算額に対して平成29年3月31日現在の収入済額は1,429億3,705万3千円で、収入率は89.5%です。
支出済額は1,393億9,301万1千円で、執行率は87.3%です。

一般会計・歳入				
科目	予算現額	収入済額		構成比(%)
		金額	構成比(%)	
市税	670億円	664億 88万4千円	46.5	
地方交付税	62億5,914万2千円	64億3,202万3千円	4.5	
国庫支出金	329億3,278万2千円	294億6,380万7千円	20.6	
市債	170億5,700万円	98億1,840万円	6.8	
その他	363億9,568万1千円	308億2,193万9千円	21.6	
合計	1,596億4,460万5千円	1,429億3,705万3千円	100.0	
		収入率	89.5	
繰越分	20億3,699万4千円	17億 69万円	83.5	

一般会計・歳出				
科目	予算現額	支出済額		構成比(%)
		金額	構成比(%)	
総務費	135億1,199万2千円	116億3,294万3千円	8.3	
民生費	762億6,203万円	679億 934万5千円	48.7	
衛生費	152億1,372万6千円	130億3,691万1千円	9.4	
土木費	208億5,435万4千円	165億8,159万円	11.9	
教育費	161億8,455万4千円	136億4,476万3千円	9.8	
公債費	94億 520万7千円	90億7,672万2千円	6.5	
消防費など	82億1,274万2千円	75億1,073万7千円	5.4	
合計	1,596億4,460万5千円	1,393億9,301万1千円	100.0	
		執行率	87.3	
繰越分	20億3,699万4千円	17億4,968万1千円	85.9	

特別会計

特別会計予算の執行状況					
会計名	予算現額	収入済額	収入率(%)	支出済額	執行率(%)
国民健康保険特別会計	585億4,502万円	535億3,052万2千円	91.4	527億3,959万5千円	90.1
松戸競輪特別会計	237億3,287万4千円	225億7,787万9千円	95.1	211億1,706万5千円	89.0
下水道事業特別会計	(4億3,073万6千円) 141億6,531万6千円	(4億3,073万6千円) 99億6,318万2千円	(100.0) 70.3	(4億2,826万5千円) 120億1,351万2千円	(99.4) 84.8
公設地方卸売市場事業特別会計	2億1,804万4千円	2億 413万6千円	93.6	1億7,971万6千円	82.4
駐車場事業特別会計	9,100万2千円	2億1,304万9千円	234.1	6,046万5千円	66.4
介護保険特別会計	342億6,961万2千円	328億4,794万5千円	95.9	288億3,985万1千円	84.2
後期高齢者医療特別会計	51億2,790万5千円	50億1,757万6千円	97.8	41億6,516万8千円	81.2
合計	(4億3,073万6千円) 1,361億4,977万3千円	(4億3,073万6千円) 1,243億5,428万9千円	(100.0) 91.3	(4億2,826万5千円) 1,191億1,537万2千円	(99.4) 87.5

※()内は、繰越明許費等です。

企業会計

企業会計予算の執行状況				
会計名	区分	予算現額	収入支出済額	収入・執行率(%)
水道事業会計	収益的収入	16億7,254万4千円	16億9,161万5千円	101.1
	収益的支出	16億5,376万5千円	15億8,304万2千円	95.7
	資本的収入	2,434万7千円	2,422万8千円	99.5
	資本的支出	5億1,982万2千円	4億7,875万9千円	92.1
病院事業会計	収益的収入	205億4,234万4千円	164億4,446万8千円	80.1
	収益的支出	205億4,234万4千円	194億7,190万円	94.8
	資本的収入	91億5,445万9千円	91億6,014万円	100.1
	資本的支出	96億7,608万5千円	94億2,081万5千円	97.4

※収入額が支出額に不足する額は、内部留保資金で補てんします。

特別・企業会計繰出金の状況

一般会計(款)	繰出金額	繰出先
民生費	29億7,107万4千円	国民健康保険特別会計
	49億5,207万6千円	介護保険特別会計
	7億7,656万5千円	後期高齢者医療特別会計
衛生費	4,966万9千円	水道事業会計
	38億3,119万5千円	病院事業会計
商工費	8,986万6千円	公設地方卸売市場事業特別会計
土木費	32億7,260万2千円	下水道事業特別会計
合計	159億4,304万7千円	

市税の住民負担状況

区分	1世帯当たり	1人当たり
市民税	14万6,915円	6万9,117円
固定資産税	10万3,210円	4万8,556円
都市計画税	1万7,705円	8,330円
その他	1万8,585円	8,743円
合計	28万6,415円	13万4,746円

住民基本台帳人口

人口	49万2,787人
世帯	23万1,834世帯
面積	61.38 km ²

※平成29年3月31日現在で住民登録がある人口です。

市有財産の現在高(平成29年3月31日現在)

市の財産には、土地や建物の他、特定の目的のための資金積み立てや定額の資金を運用するために設けた基金などがあります。

- 基金…①財政調整基金142億5,076万2千円②土地開発基金48億円③学童災害共済基金590万6千円④松本清児童福祉基金4,135万6千円⑤高額療養費貸付基金1,500万円⑥福祉基金6,089万2千円⑦美術品等取得基金4億1,000万円⑧国民健康保険事業財政調整基金53億7,076万4千円⑨松戸市営白井聖地公園基金5,537万3千円⑩文化施設建設基金1億2,288万4千円⑪市債管理基金2,500万円⑫平和基金6,861万9千円⑬職員退職手当基金2億5,487万2千円⑭介護給付費等準備基金17億46万8千円⑮高額介護サービス費等貸付基金1,000万円⑯高志教育振興基金1億3,437万3千円⑰松戸競輪事業財政調整基金16億1,862万円⑱国民健康保険出産費貸付基金800万円⑲安全で安心なまちづくり基金1億3,267万8千円⑳緑地保全基金1億227万円㉑協働のまちづくり基金822万7千円㉒市立小学校及び中学校施設等耐震改修基金8億868万円㉓病院施設整備基金26億8,916万9千円㉔スポーツ振興基金3,046万7千円㉕東日本大震災復興基金454万円㉖新松戸地域学校跡地有効活用事業基金2,697万9千円㉗郷土遺産基金8,602万4千円㉘庁舎建設基金25億8,329万5千円㉙まちづくり用地活用事業基金0円
- 有価証券および出資による権利…22億3,525万2千円
- 土地および建物…①土地3,232,875.03m²(うち土地開発基金が保有する分11,003.04m²) ②建物877,618.27m²
- 車両…総台数412台①乗用車26台②貨物車40台③消防車73台④救急車14台⑤軽自動車184台⑥その他75台

地方債の現在高(平成29年3月31日現在)

市は、教育・土木・社会福祉・衛生・消防など、各種事業を行っています。これらの経費は、市民の皆さんに負担していただく市税、国や県からの補助金など、その年度の収入で賄われています。しかし、事業の効果が後世にも及ぶものについては、将来の市民の皆さんにもその負担をしていただくことで、税負担の公平を図ることができるため、市は国や銀行などから長期で返済する資金(地方債)を借りて、それを費用の一部に充てて事業を進めています。

特に臨時財政対策債の発行が大きくなっていますが、これは実質的な地方交付税の代替財源として発行している地方債です。この償還に関する費用は、国から後年度に地方交付税で措置されます。

今後も、将来の財政負担を十分に考慮しながら地方債を活用していきます。

地方債の現在高 1,782億3,883万9千円

一般会計	1,083億2,760万5千円
土木債	202億6,985万7千円
教育債	138億1,577万4千円
衛生債	41億9,365万3千円
民生債	26億1,622万8千円
臨時財政対策債	618億7,703万1千円
市民税減税補てん債	35億9,825万1千円
その他	19億5,681万1千円
特別会計	553億7,811万2千円
下水道債	553億7,811万2千円
企業会計	145億3,312万2千円
病院事業債	109億1,137万2千円
水道事業債	36億2,175万円

監査の結果を公表します

☎監査委員事務局 ☎366-7385

平成28年12月6日から平成29年2月16日までの期間に実施した定期監査結果の概要を公表します。

平成29年5月19日

松戸市監査委員 伊藤 智清
同 三好 徹
同 石井 勇
同 鈴木 大介

定期監査

●監査対象=街づくり部(9課)・建設部(6課)・健康福祉部(4課)・福祉長寿部(9課)・子ども部(5課)

●監査の結果=監査の結果は、おおむね適正に執行されているものと認められた。なお、意見及び指摘事項は次のとおり。

<意見>

未収金の解消については、鋭意努力をされているところであるが、関係部課と連携し、収納率の向上を目指して、種々の方策を推進されたい。

※監査結果の全文は、行政資料センター・図書館本館および市ホームページ(アドレスは1面右上参照)で閲覧できます。

部署	未収金の種別
住宅政策課	市営住宅使用料
建設総務課	道路占用料
下水道維持課	受益者負担金・下水道使用料
国民健康保険課	国民健康保険料・後期高齢者医療保険料
介護保険課	介護保険料
幼児保育課	保育料

<指摘事項>

区分	内容	指摘事項
収入	調定がされていないもの	1件
	調定の時期が適切でなかったもの	1件
	調定額に誤りがあったもの	2件
支出	支出方法が適切でなかったもの	1件
	支出事務の手続が適切でなかったもの	2件
	補助金の交付手続に誤りがあったもの	1件
契約	仕様書の記載が適切でなかったもの	1件
	支出予定額が予算額を超えていたもの	2件
	予定価格調書の記載が適切でなかったもの	2件
	予定価格に関する事務処理に誤りがあったもの	17件
	予定価格の設定が適切でなかったもの	3件
	契約書の記載内容が適切でなかったもの	2件
	契約書の作成が適切でなかったもの	3件
	契約保証金の免除理由が適切でなかったもの	1件
	履行保証証券の提出時期が適切でなかったもの	1件
	監督職員選任通知をしていなかったもの	1件
	契約書の規定による書類提出が適切でなかったもの	4件
履行の確認が十分に行われていなかったもの	1件	
その他	郵券類等受払簿の記載が適切でなかったもの	1件
合計		47件

聖徳大学・聖徳大学短期大学部

松戸子育てカレッジ 7月のスケジュール

市・地域・大学が連携し、子育て中の親とその子どもを応援します。大学教員や保育者を目指す学生と一緒に、子育ての楽しさを体験しましょう。



講座名	日時	会場	内容等
① 子育て広場おやこで“ゆるりん”	7/3(月)・7(金)・14(金)・21(金)・24(月)・28(金) 各10:00~12:00	同大学10号館3階	内容安心して過ごせる地域の親子交流の場 対象2歳児までの子と親
② 保育者のたまごのコンサート	7/7(金) 11:00~11:30 (①の時間内に開催)	同大学10号館3階	内容聖徳短大生と教員によるコンサート 対象2歳児までの子と親
③ 子育てサポーター講座 要申込	7/14(金) 10:00~11:00	同大学10号館5階	内容気になる行動の理解と対応 講師同大学教員 対象祖父母を含む子育て終了世代

定員③のみ先着40人 費用各100円

申③のみ電話またはEメールで同大学知財戦略課 ☎365-1111(代表)、✉tancoc@seitoku.ac.jpへ
☎子育て支援課 ☎366-7347

掲 示 板

お知らせ

市立図書館小金分館は、蔵書点検作業のため、6/29(木)・30(金)に休館します
図書館 ☎365-5115

光化学スモッグにご注意ください
目がチカチカする等の健康被害が発生することがあるため、注意報等の発令時はできるだけ外出を控えましょう。情報は、県ホームページや市の安全安心メール等で。☎環境保全課 ☎366-7337

園芸に関する無料相談「みどりの相談室」を設置しています
相談日時 年末年始、8月のお盆時期を除く(土)日(祝)10時～12時、13時～15時30分(不定休あり) 場所 21世紀の森と広場パークセンター ☎電話相談 ☎345-8738

植木の剪定(7月～9月)
植木剪定(枝おろし・刈り込み)の予約を月100件程度受け付けます(ごみは自己処理) 作業内容により積算 ☎電話でシルバー人材センター ☎330-5005へ

都立八柱霊園使用者募集
募集数 一般埋蔵施設310カ所、芝生理埋蔵施設20カ所、合葬埋蔵施設2,000体 申込書配布 6/23(金)～7/18(火)に、市民課・健康推進課・各支所・行政サービスセンター・八柱霊園管理事務所等 対象・費用 申込書参照 7/3(月)～18(火)に、申込書を郵送または東京都公園協会ホームページで 同協会霊園課募集専用番号 ☎0570-783-802

えだまめの収穫体験受付開始
収穫時期 7月上旬頃 場所 黒門家(平賀10番地) 品種 湯あがり娘 ☎1区画(15m) 3,000円 ☎10時～17時に電話で谷口農園・鷹森 ☎080-9887-3711または谷口 ☎341-7603へ

「松戸モリヒロフェスタ」ボランティアスタッフ募集
☎11/3(祝)～5(日)のうち1日以上 ☎会場運営補助、来場者誘導、飲食ブースの清掃等(昼食あり) ☎21世紀の森と広場ホームページから 同広場イベント実行委員会事務局 ☎345-8900

第20期まつど国際文化大使募集
任期 9月から1年間 ☎市内で開催される講座やイベントで、外国や日本の文化を紹介するボランティア ☎外国人=今後1年以上の在留資格があり、自国の文化を紹介できる人 日本人=過去5年以内に1年以上滞在した国・地域の文化または日本の文化を紹介できる人 ※自薦他薦問わず。審査あり 申込書配布 松戸市国際交流協会事務所、同ホームページ 募集人数 約20人 ☎7/12(木)〔必着〕までに、申込書を直接または郵送で〒271-0073松戸市小根本7の8京葉ガスF松戸第2ビル5階(公財)松戸市国際交流協会(☎366-7310)へ

福祉作業所学生ボランティア募集
期間 7/3(月)～9/29(金)のうち希望日(土)日(祝)、8/14(月)・15(火)は除く 時間 9時30分～15時(半日可) 活動場所 市内5施設 ☎市内および近隣の高校生・福祉専門学校生・大学生 ☎昼食 ※1食350円で給食を用意(要予約) ☎電話で第二わかば園 ☎386-7721へ

ライトダウンキャンペーン
期間 6/21(水)～7/7(金) ☎地球温暖化対策のため、全国のライトアップ施設や各家

庭の照明の消灯を呼び掛けています ☎環境政策課 ☎366-7089 ☎キャンペーンページ

県営住宅の入居者募集
募集期間 7/1(土)～15(日) 入居資格 ①住宅に困窮して、同居親族がいる人 ②所定の方法で算出した月収が一般=15万8千円以下、高齢者・身体障害者等(条件あり)=21万4千円以下 申込書配布 6/28(水)から、東葛飾地域振興事務所・住宅政策課・各支所・行政サービスセンターの窓口で ☎千葉県住宅供給公社県営住宅管理部 募集課 ☎043-222-9200

住民基本台帳の一部の写しの閲覧状況を公表
住民基本台帳法第11条および第11条の2に基づく住民基本台帳の一部の写しの閲覧状況を、市ホームページに掲載しています ☎市民課 ☎366-7340

講座・講演・催し

教科書展示会
☎6/16(金)～7/5(水)(平日のみ)9時～12時、13時～17時 ☎松戸教科書センター(東葛飾合同庁舎内) ☎千葉県教育庁東葛飾教育事務所 ☎361-4103

多文化共生のまちづくりフォーラム～多文化共生のまちづくりは地方創生の第一歩!～
☎6/22(木)13時30分～16時 ☎市民劇場 ☎講演・パネルディスカッション ☎明治大学国際日本学部教授・山脇啓造氏 ☎先着300人 ☎(公財)松戸市国際交流協会 ☎366-7310

小学校での読み聞かせ講座
☎6/23(金)10時～12時 ☎子ども読書推進センター ☎小学生の保護者 ☎先着50人 ☎同センター ☎331-0077

東松戸ゆいの花公園の講座
①ラベンダースティック②ラベンダーの花籠 ☎6/27(火)①10時～11時②11時～12時 ☎松戸ハーブボランティア ☎②は①の経験者 ☎各先着15人 ☎①300円②500円
③プリザーブドフラワーと多肉植物(アート)で作るテラリウム ☎6/29(木)10時30分～11時30分 ☎フルーデリー代表・室前絵美子氏 ☎先着15人 ☎1,900円
④夏の花アングロニアを育てよう! ☎7/8(土)10時～11時30分 ☎花井園芸家・後閑早苗氏 ☎先着10人 ☎1,000円
共通 ☎同公園マグノリアハウス ☎電話で同公園管理センター ☎384-4187へ

農産物直売所13周年記念イベント&松戸産えだまめ推奨マークお披露目式
☎7/1(土)12時40分～16時(雨天決行) ☎農産物直売所まつぼっくり(馬橋駅下車) ☎松戸産農産物の販売、えだまめの試食等 ※先着100人に松戸産農産物ブランドシンボルマーク「みのりちゃん」グッズプレゼント ☎JAとうかつ中央経済センター ☎341-5151

松戸・鎌ヶ谷特別支援教育作業学習作品展
☎7/5(水)～7(金)10時～15時 ☎市役所1階通路 ☎河原塚中学校・市川 ☎391-6161

成年後見制度利用促進シンポジウム
☎7/5(水)13時～16時30分 ☎千葉市生涯学習センター(JR千葉駅下車) ☎早稲田大学大学院教授・山野目章夫氏 ☎先着300人 ☎6/27(火)〔必着〕までに、

市等からのお知らせをお伝えするコーナーです。
☎…日時、日程 ☎…会場 ☎…内容 ☎…講師 ☎…対象 ☎…定員 ☎…持ち物
☎…費用(記載のないものは無料) ☎…申し込み先 ☎…問い合わせ先

はがき・FAX・Eメールに氏名・電話番号を記入して、〒260-8508千葉市中央区千葉港4の3 千葉県後見支援センター ☎043-204-6013、☎smile@chibakenshakyu.com(☎043-204-6012)へ

MIEA世界めぐり「フィリピンの教育・観光について英語で聴いてみよう」(フィリピン政府観光局協力)
☎7/8(土)15時30分～17時 ☎ゆうまつど ☎Joshua Philip Romero氏(フィリピン出身、松戸在住の大学生) ☎先着35人 ☎500円(会員300円) ☎電話で(公財)松戸市国際交流協会 ☎366-7310へ

福祉のしごと就職フェア・inちば
☎7/9(日)13時～16時 ☎幕張メッセ国際会議場コンベンションホール他 ☎社会福祉施設等への就職を希望する人 ☎千葉県福祉人材センター ☎043-222-1294

旧齋藤邸での日仏現代音楽家即興演奏会「文月～詩歌管弦～」
☎7/9(日)14時～15時30分(13時30分開場) ☎旧齋藤邸(紙敷) 演奏者 ミッシェ

ル・ドネダ(サックス)、レ・クワン・ニン(パーカッション)、齋藤徹(コントラバス) ☎先着30人 ☎Eメールでつくばアートセンター代表・篠原光子 ☎hearth.art981@gmail.comへ

放課後児童クラブ運営法人合同就職説明会
☎7/13(木)13時～15時 ☎衛生会館 ☎NPOねばあらんど ☎701-8041

高齢者を支える訪問型元気応援サービス実施者向け基本研修
☎7/13(木)13時30分～16時 ☎市役所議会棟3階特別委員会室 ☎高齢者の生活支援に関心のある市内在住の人 ※受講後、実施団体に属し実務研修の受講が必要 ☎先着40人 ☎電話またはFAXで介護制度改革課 ☎366-4101、☎366-4102へ

松戸認知症コーディネーターフォローアップ研修
☎7/13(木)18時30分～20時30分 ☎衛生会館 ☎先着150人 ☎FAXで旭神経内科リハビリテーション病院 ☎389-1356(☎330-6515)へ

会議

松戸市水道事業運営審議会
☎6/21(水)14時から ☎市役所新館5階市民サロン ☎傍聴定員 先着10人(開会30分前から受け付け) ☎水道部総務課 ☎341-0430

社会教育委員会議
☎6/26(月)18時から ☎京葉ガスF松戸ビル5階会議室 ☎傍聴定員 先着10人(開会10分前まで受け付け) ☎社会教育課 ☎366-7462

松戸市戸定邸保存活用審議会
☎6/29(木)13時30分から ☎戸定が丘歴史公園内松雲亭 ☎傍聴定員 先着6人(開会10分前まで受け付け) ☎戸定歴史館 ☎362-2050

地区意見交換会を開催します
各地区で開催され、町会・自治会長等の皆さんと市長が懇談します。傍聴を希望する人は、お申し込みください。時間 各14時～16時 ☎電話で各傍聴申し込み先へ

日程	地区	会場	傍聴申し込み先	締め切り
7/18(火)	明第2東	市役所別館地下1階研修室	市民自治課 ☎366-7318	7/13(木)
7/19(水)	小金原	小金原市民センター	小金原支所 ☎344-4151	
7/20(木)	明第2西	古ヶ崎市民センター	市民自治課 ☎366-7318	
7/26(水)	東部	東部スポーツパーク	東部支所 ☎392-3061	7/21(金)
7/27(木)	明第1	明市民センター	市民自治課 ☎366-7318	

※この他の10地区は、10月～11月に開催予定

リサイクルするプラスチックの分別にご協力をお願いします

☎環境業務課指導係 ☎366-7333

市では、容器包装リサイクル法に基づきプラスチック製容器包装の資源化をしています。不適合なものが混入していると、リサイクルできず埋め立てすることになります。排出する際は**プラの識別マーク**を確認し、分別しましょう。

リサイクルするプラスチックを資源に戻しましょう

商品が入っていた、または商品を包んでいたプラスチック製のものが対象です。中身を必ず使い切り、水ですすぐなどきれいにしてから出してください。

リサイクルするプラスチックの例

- ペットボトルのキャップ、ラベル
- ポリ袋・ラップなど
- 菓子パン・冷凍食品などの袋
- 洗剤・シャンプー等の容器
- カップ・トレイ・発泡スチロールなど

※すすいでも汚れが付着しているものは、「その他のプラスチックなどのごみ」の日に出してください。
※カミソリ(排出日:陶磁器ガラスなどのごみの日) や在宅医療等の医療系廃棄物は絶対に入れないでください。

介護が必要になっても 住み慣れた家・地域で生活できる!

小規模多機能型・看護小規模多機能型サービスをご利用ください

中・重度の要介護の人が住み慣れた家や地域で暮らし続けられるように、希望に応じたサービスを提供する「小規模多機能型サービス」と、医療的ケアも提供する「看護小規模多機能型サービス」があります。

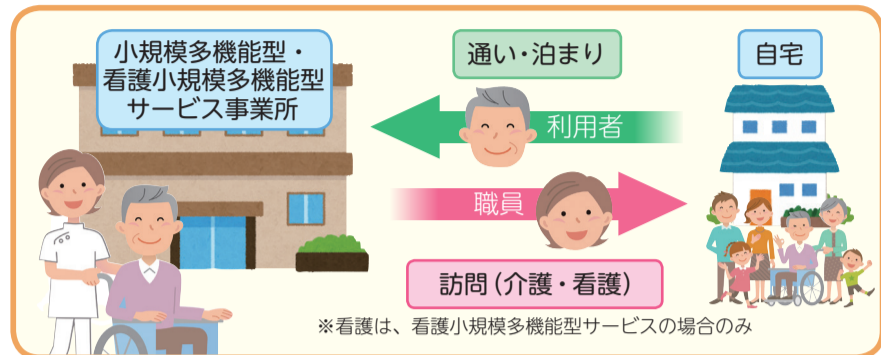

サービス内容 「通い」「泊まり」「訪問」を組み合わせ提供
利用料 毎月定額(要介護度により金額は異なります)
 〇各高齢者いきいき安心センターまたは介護保険課 ☎366-7370

在宅で365日・
24時間の安心!

身近な地域で
なじみの
職員が対応!

1カ月当たりの定額料金!
利用回数が
多くなっても安心

サービス提供事業所一覧

種別	事業所名	所在地	電話番号	定員
小規模多機能型	ガーデンコート常盤平	常盤平1の13の7	394-0520	25人
	胡録台ケアガーデンワカバ	胡録台284の13	361-8610	18人
	ガーデンコート矢切	下矢切99の10	330-1361	25人
	デイハウスユーカリ新松戸	新松戸6の191	702-7881	24人
	朗音色「ゆいまーるハケ崎」	ハケ崎8の21の7	309-2382	29人
	輝葉の家 六実	六実3の20の12	311-0830	24人
	リバーサイド・ヴィラ	根木内149	701-7330	25人
	エスケアライフ松戸	馬橋2844	312-1551	18人
	わいわい豊夢栄町	栄町西1の851の4	393-8992	24人
	せらび小金原公園	小金原4の38の6	330-4165	29人
サンパティオ	旭町2の271の2	710-4186	29人	
看護小規模多機能型	かえりえ河原塚	河原塚69の1	312-7231	29人
	さんしょう	河原塚411の1	710-0331	29人
	セントケア松戸	中根長津町236	331-1801	29人

働きながら
資格が取れる!



資格取得費用は
事業所が負担!

介護人材育成事業

介護の資格を取りながら 正社員を目指す人を募集

〇介護保険課 ☎366-7370

要申込

応募資格

- 以下の両方に該当する人
- 現在、介護事業所で働いていない
- 介護職員初任者研修と同等以上の資格を持っていない

申し込みから就職までの流れ

- ①電話で各事業所(右表)に、「介護人材育成事業」の件と伝える
- ②各事業所が面接等の選考を実施
- ③採用が決定した人は、事業所と有期雇用契約(約4カ月間)を締結
- ④有期雇用契約期間中に事業所で勤務しながら、介護職員初任者研修を受講し、資格を取得
- ⑤有期雇用契約期間終了後、同じ事業所に正社員として就職

事業所一覧

種別	事業所名	所在地	電話番号
介護老人保健施設	偕楽園	西馬橋幸町23	340-1300
	エスポワール松戸	五香西4の26の10	311-3166
	あきやまの郷	高塚新田484の1	312-8121
	東京おりぶ苑	金ケ作276の28	311-0777
看護小規模多機能型居宅介護	さんしょう	河原塚411の1	710-0331
小規模多機能型居宅介護	胡録台ケアガーデンワカバ	胡録台284の13	365-6441
	わいわい豊夢栄町	栄町西1の851の4	393-8992
特定施設入居者生活介護	あずみ苑グランデ常盤平	金ケ作237の3	311-1165
	メディクスケアホーム松戸	松戸1063の1	366-0072
	介護付有料老人ホームハーモニー松戸	五香西5の3の14	311-2666
	介護付有料老人ホームハーモニー六高台	六高台9の56の3	702-7178
	介護付有料老人ホームハルトリーゲル松戸	和名ケ谷1009の33	360-4165
特別養護老人ホーム	まんさくの里	ハケ崎2の15の1	348-8352
	東松戸ヒルズ	紙敷1065の4	312-8633
	松寿園	六高台2の19の2	386-6357
	マーシイヒル	根木内677の2	348-8787
	親愛の丘	和名ケ谷1258の1	712-1200
	秋桜	栄町西3の1036の2	703-1275
	明尽苑	金ケ作296の1	385-2220
	ひまわりの丘	五香西5の19の8	311-2100
	松戸陽だまり館	幸田111	374-6311
	南花園	河原塚102の8	392-0881
認知症対応型共同生活介護	エスケアホーム松戸	馬橋2844	312-1550
	グループホームワカバまつど	胡録台284の51	365-6441
	グループホームあじさい	五香西5の3の14	311-2666
	セントケアホーム矢切	下矢切99の11	365-1122
認知症対応型共同生活介護・小規模多機能型居宅介護	ガーデンコート矢切	下矢切99の10	330-1361
	ガーデンコート常盤平	常盤平1の13の7	394-0520

アートで
遊ぼう!

アートパーク10

ラブ&ピース大作戦

普段、学校や公園でできない遊びを、思いっきり体験しましょう。
日時7月2日(日)10時~15時(小雨決行) ※荒天の場合は16日(日)に延期。
会場松戸中央公園(松戸駅下車) **対象**幼児から中学生までの子と保護者
持ち物汚れてもよい服装、着替え等 **費用**無料 ※当日の実施情報はアートパークプロジェクトブログで
 〇聖徳大学生涯学習研究所 ☎365-5691、文化観光国際課 ☎366-7327



アートパーク
プロジェクトブログ



加藤博康作品展 〈生への讃歌〉



「大道芸人」

週刊誌の表紙を飾った作品の他、計10点を展示します。
日時6月20日(火)~8月20日(日)9時~22時 ※月曜日を除く(祝日の場合には開館し、翌日休館)。**会場**森のホール21エントランスホール **費用**無料
 〇社会教育課美術館準備室 ☎366-7463

ストップ! 熱中症

☎健康推進課 ☎366-7486

熱中症とは、環境や体調等の関係で体に熱がこもり、発散できない状態をいいます。重症の場合は生命にかかります。

症状 めまい、立ちくらみ、意識がない、言動がおかしい等
応急処置 涼しい場所へ移動し、衣服をゆるめて水分補給 ※自分で水分を飲めない、症状が改善しない、意識や言動がおかしい場合はすぐに119番通報し、体を冷やしながらか救急車の到着を待ちましょう。
予防のために ●飲み物を持ち歩く ●休息をとる ●栄養をとる ●温度に気を配る ●声をかけ合う

特定保健指導 「お腹すっきりコース」で もっと元気、ずっと健康に!

6カ月で改善! 要申込

生活習慣病の兆候が出始めた人は、特定保健指導「お腹すっきりコース」を受けて改善に取り組みましょう。

コースの流れ

- ①初回面接 健康診断結果の確認や生活習慣を点検し、実践できる目標や行動計画を立てます。
- ②実践 計画を実行。食事や運動の体験コースにも参加できます。生活習慣病のリスクが高い人には、電話や面接等で生活習慣の改善指導も実施しています。
- ③6カ月後評価 健康状態や生活習慣の改善状況を確認します。

対象 松戸市国民健康保険加入者で、利用券(黄色)が届いている人 ※服薬中の人を除く。 **費用無料**
 ☎電話で国民健康保険課健診班 ☎366-1121へ

健康ファイル

食からはじめる健康セミナー 「野菜を食べて素肌力アップ!」 要申込

☎まつど健康マiler ☎5マイル

時間各10時~13時(9時50分から受け付け) **内容** 講話と調理実習 **対象** 20歳~50歳代の市民 **定員** 各先着20人 **持ち物** エプロン、三角巾、布巾2枚、手拭きタオル、筆記用具 **費用無料** ※子どもの一時預かりあり(要予約、2歳以上、おやつ代他200円)
 ☎6月15日(休)9時から、電話で各保健福祉センターへ

日程	会場	電話番号
7/4(火)	中央保健福祉センター	366-7489
7/7(金)	小金保健福祉センター	346-5601
7/11(火)	常盤平保健福祉センター	384-1333

健康教室(メタボ教室) 要申込 ☎まつど健康マiler ☎5マイル

7月①12日(火)②19日(火)③26日(火)各14時~15時(13時45分開場) **会場** 市立病院4号館地下1階会議室 **内容** ①メタボになったら考えること②検査のはなし~脂質を中心に③食生活を見直して脱メタボ **講師** 同病院①内科医師②臨床検査技師③管理栄養士 **定員** 各先着20人 **費用無料**
 ☎電話で同病院健康管理室栄養担当 ☎363-2171(内線1008)へ

健康体操教室 要申込 ☎まつど健康マiler ☎5マイル

8月から11月までの第1・3(火)10時~11時 **会場** 馬橋市民センター **対象** 馬橋西地区在住で、医師に運動を止められていないおむね65歳以上の人 **定員** 50人(抽選) **持ち物** 飲み物、長めのタオル、運動しやすい服装 **費用無料**
 ☎6月30日(金)(消印有効)までに、往復はがきに郵便番号・住所・氏名・ふりがな・電話番号・返信用宛名を記入して、〒271-0043松戸市旭町1の174馬橋西高齢者いきいき安心センター(☎711-9430)へ

松戸健康福祉センター(松戸保健所)各種無料相談 要申込

相談名(原則予約制)	日時	予約・問い合わせ	
不妊相談	電話(予約不要)	7/11(火) 9:00~11:30	
	来所	7/11(火) 13:30~15:00	
思春期相談	7/10(月) 14:00~17:00	☎361-2138	
精神保健福祉相談	7/6(休) 14:00~16:00		
酒害相談	7/20(木) 14:00~16:30	☎361-2139	
エイズ検査	即日検査		7/4(火)・18(火) 各13:30~14:00
	夜間検査		7/18(火) 17:30~18:30
※検査は匿名、無料 ※梅毒、クラミジア、B型・C型肝炎の検査も可			
DV相談	電話(予約不要)	(月)~(金) 9:00~17:00	
	来所	原則(金) 9:00~17:00	
障がい者差別相談	電話(予約不要)	(月)~(木) (金) 9:00~17:00	
	来所		
		☎361-6651	
		☎361-2346 FAX 367-7554	

松戸地域職業訓練センター 講座のお知らせ 要申込

Windows7 使用 定員各先着10人 費用各12,000円(当会事業所または団体会員メンバーは10,000円)

講座名	日時
初めてのパソコン&インターネット講座(Windows)	7/10(月)~13(木) 9:30~12:30
Wordを使った文書作成講座	7/10(月)~13(木) 13:30~16:30
Word応用講座	7/24(月)~27(木) 13:30~16:30

※開催日の7日前に申し込みが1人以下の場合は中止。 ※その他 PowerPoint講座等、日商簿記2級受験講座、マンション管理士・管理業務主任者受験講座もあります。 ※受講費用の一部を助成する若年者職業訓練講座助成金制度の詳細は、電話で商工振興課 ☎711-6377へ。
 ☎受講料を添えて、直接同センター(小金原1の19の3、☎349-3200)へ

市民会館 プラネタリアウム室

NAOKO SPACE PLANETARIUM

☎市民会館 ☎368-1237

キッズ・デー「たなばた」(1回約20分) 要申込

7月1日(出)・2日(日)各10時30分、13時30分、14時30分、15時30分から
内容 セタのお話と楽しい星空案内 **定員** 各回先着80人 **費用** 50円(中学生以下無料)
 ☎投影開始30分前から、直接同館2階で受け付け

星空観望会 要申込

7月1日(出)18時30分~20時30分 **内容** 星空案内と天体望遠鏡での観望(雨天・曇天の場合はプラネタリアウムのみ) **定員** 先着80人 ※未成年は保護者同伴。 **費用無料**
 ☎電話で同館 ☎368-1237へ

夏の天文教室「親子で作ろう!天体望遠鏡」 要申込

7月28日(金)13時30分~15時 **内容** 天体望遠鏡キットを使っての工作教室 **対象** 市内在住の小学生と保護者 **定員** 40組80人(抽選) **費用無料**
 ☎7月2日(日)までに、Eメールに件名「親子で作ろう!天体望遠鏡応募」・参加者の氏名(ふりがな)・学年・連絡先・住所・返信先のメールアドレスを記載して、同館 ☎mcshiminkaikan@city.matsudo.chiba.jpへ ※当選者にのみ、7月12日(火)頃に連絡します。上記メールアドレスからのEメールを受信できるように設定してください。

あなたの健康 395

帯状疱疹の早期発見、早期治療

帯状疱疹は、体の左右どちらかに強い痛みと発疹・水疱(水ぶくれ)が生じる病気です。季節の変わり目など体調を崩しやすい時には注意が必要です。帯状疱疹は水ぼうそうと同じウイルス(水痘・帯状疱疹ウイルス)が原因となるため、子どものころ水ぼうそうにかかったことがある人なら誰でも発症する可能性があります。水ぼうそうが治った後も、ウイルスは体の神経節(神経の細胞が集まった部分)に残っています。健康な時には免疫力でウイルスの活動性が抑えられています。しかし、「過労」「ストレス」「加齢(50歳以上)」「免疫の動きが低下する病気や薬剤を使っている」などの状況で免疫力が低下すると、ウイルスが再び活動を開始し、神経に沿って皮膚の表面に進み、痛み・発疹・水疱が生じます。

体の左右どちらかにチクチク・ビリビリとした痛みで始まることが多く、「洋服が触れるだけで痛い」「痛みで眠れない」といった激しい痛みがほとんどですが、あまり強い痛みがなく「かゆみ」「チクチクするような違和感」で気がつく場合もあり、個人差があります。痛みが出てから数日後に、痛みを感じた部位にブツブツとした赤い湿疹ができ、その後水疱となります。体のどこにでも起こる可能性がありますが、胸から背中・腹部などによくみられ、顔や頭部にも現れます。筋骨の痛み・坐骨神経痛など運動器の病気と区別が難しい場合があり、診断・治療が遅れることがあります。

治療は、原因となるウイルスに対しては抗ウイルス薬(飲み薬、塗り薬)、痛みに対しては消炎鎮痛薬(飲み薬)が使われます。治療が遅くなると、症状の重症化や痛みが長期間残ってしまう(帯状疱疹後神経痛)ことがあります。早い段階で治療を始めることで、痛みや皮膚症状を軽くすることができます。体の片側に急な原因不明の痛みを感じた時、同じ部位に赤い発疹が出た時は、我慢せず診療機関に相談しましょう。

松戸市医師会 ☎ http://www.matsudo-med.or.jp/

カルチャー & スポーツ

博物館と戸定歴史館は、市内在住の身体障害者手帳または療育手帳、精神障害者保健福祉手帳を持っている人とその介護の人、市内在住の70歳以上の人は観覧料無料です。また、小・中学生も観覧料無料です。

21世紀の森と広場内

博物館

〒270-2252 松戸市千駄堀671
☎384-8181

開館時間…9:30～17:00(入館は16:30まで)

休館日…月曜(祝・休日の場合は開館し、翌日休館)、くん蒸期間(6/19～26)、年末年始

常設展観覧料…一般300円、高校・大学生150円(20人以上は団体料金あり)。6/15(木)は県民の日を記念して、常設展の観覧無料。

※障がい者専用以外の駐車場はありません。21世紀の森と広場の有料駐車場をご利用ください。

◆ミニ写真展 第2期

7/1(土)～9/30(土)

内容昭和30年～60年頃に市内で撮影された写真を展示 会場常設展示室、主題展示室前 観覧料常設展観覧券が必要

◆学芸員講演会②「富士山への信仰ー松戸の富士講からー」

7/23(日) 13:00～15:00

会場講堂 講師同館学芸員・青木俊也 定員先着80人(申込不要) 費用無料

◆縄文土器に挑戦 by drawing

①7/26(水)②7/27(木)各13:30～16:30

会場実習室 講師美術教師 対象市内在学の美術部の①中学生②高校生 定員各12人(抽選) 費用無料

7/13(木)〔必着〕までに、往復はがき(1人1枚)に住所・氏名(ふりがな)・学年・電話番号を記入して、①「7/26中学生・縄文土器」係②「7/27高校生・縄文土器」係へ

◆博物館を描こう①

7/30(日) 13:30～16:30

会場実習室 講師美術教師 対象小学4～6年生 定員12人(抽選) 費用無料

7/20(木)〔必着〕までに、往復はがき(1人1枚)に住所・氏名(ふりがな)・学年・電話番号を記入して、「博物館を描こう①」係へ

◆子ども体験教室「裂き織りでポケットティッシュケースをつくろう」〔全2回〕

〈1日目〉裂き織り8/1(火)または2(水) 9:30～10:30、10:30～11:30、13:30～14:30、14:30～15:30

〈2日目〉ケースづくり8/3(木) 9:30～11:30、13:30～15:30

会場実習室 内容古い布を裂いて、新しい布に再生する 講師同館学芸員・友の会サークル「はたくさの会」 対象2日間とも出席できる小学3～6年生 定員16人(抽選) 費用無料

7/20(木)〔必着〕までに、往復はがき(1人1枚)に住所・参加する子どもの氏名(ふりがな)・学年・電話番号・1日目の希望日と、2日目の希望時間を記入して、「ポケットティッシュケース」係へ

◆ミュージアムシアター

・6/30(金)まで(平日) 13:15、15:15(土・日曜) 15:15

「椎津のカラダミ〈千葉県指定無形民俗文化財〉」(35分)

・7/1(土)～30(日)(平日) 13:15、15:15(土・日曜、祝日) 15:15

「森浩一が語る日本の古代 第10巻」北と南の地域学」(76分)

会場講堂 定員各回先着80人(申込不要) 費用無料 ※6/19(月)～26(月)の上映はありません

◆午前11時の名画展

・6/30(金)まで 11:00

「都民たちの戦場～東京大空襲～(戦後日本の原風景 Vol.1)」(47分)

・7/1(土)～30(日) 11:00

「アレクサンドロス大王と東文明 第2話」ヘレニズムの風」(30分)

会場講堂 定員各回先着80人(申込不要) 費用無料 ※6/19(月)～26(月)の上映はありません

◆土日祝のキッズシアター〈ふるさと再生 日本の昔ばなし〉

・6/17(土) 13:15

アニメ「味噌買い橋」他2話(約25分)

・7/1(土)～30(日)の土・日曜、祝日 13:15

アニメ「天狗の隠れみ」他2話(約25分)

会場講堂 定員各回先着80人(申込不要) 費用無料 ※6/18

(日)・24(土)・25(日)、7/23(日)の上映はありません

◆ガイドツアー(総合展示解説)

随時受け付け(常設展観覧券が必要)

21世紀の森と広場

パークセンター

☎345-8900

講座は全て申込制。電話でパークセンターへ(9:00～17:00)

開館時間…9:00～16:30 休館日…月曜(祝・休日の場合は開館し、翌日休館)

※みどりの相談室は、水・土・日曜と祝日の10:00～12:00と13:00～15:30(電話相談あり)。
※パーベキューのお問い合わせは、☎385-1815へ。

◆自然観察入門講座〈夏編〉～夏の自然と虫のくらし～

7/2(日) 10:00～15:00

講師東葛しぜん観察会 定員先着20人 費用無料

◆果樹の病害虫対策

7/6(木) 10:00～11:30

講師千葉大学助教・三輪正幸氏 定員先着70人 費用無料

◆挿し木繁殖に挑戦～いろいろな植物の繁殖にチャレンジ～

7/8(土) 13:30～15:30

講師みどりの相談員・宮本光昭氏 定員先着24人 費用500円

◆昆虫ウォッチング～夏のチョウを観察しよう～

7/9(日) 10:00～11:30

講師自然解説員・高橋紘輝氏、高保純樹氏 定員先着25人 費用無料

◆いきもの調査隊「セミの成虫とぬけがら」

7/23(日) 10:00～11:30

講師自然解説員・加藤裕一氏 定員先着20人 費用無料

文化ホールギャラリー

☎367-7810

開館時間…10:00～18:00(初日と最終日は公開時間が変更になる場合があります) 休館日…月曜

◆松戸市美術展覧会

6/25(日) 16:00まで

会場生涯学習推進課 ☎367-7810

松戸駅市民ギャラリー

生涯学習推進課 ☎367-7810

◆6/25(日) 午前まで

〔東〕ホットリボン作品展

会場能和 ☎389-6387

〔西〕ミラクル作品展

会場田中 ☎050-1211-0506

◆6/25(日) 16:00～7/6(木)

〔東〕〔西〕松戸市美術展覧会受賞展

会場生涯学習推進課 ☎367-7810

◆7/7(金)～20(木)

〔東〕〔西〕松戸市介護よし写真展

会場介護保険課 ☎366-7370

松戸駅市民ギャラリーの追加利用を先着順で受け付けます

対象期間7/21(金)～8/3(木)西側、9/15(金)～28(木)西側

☎電話で生涯学習推進課 ☎367-7810へ

戸定歴史館

☎362-2050

開館時間…9:30～17:00(入館は16:30まで)

休館日…月曜(祝・休日の場合は開館し、翌日休館)

入館料…共通券一般240円など、個別券一般150円など。6/15(木)は県民の日を記念して無料

◆PROJECT1867

1867年パリ万博150周年記念展～第I期 プリンストクガワと渋沢栄一～

6/25(日)まで

◆戸定歴史館長ギャラリートーク

6/25(日) 10:30～11:00

会場同館展示室 内容徳川昭武が目にしたパリ万博の様子と当時の国際情勢について、貴重な写真データや記録を使って解説

☎不要。直接会場へ



PROJECT 1867

スポーツ ……

※申し込みのないものは、全て当日会場。●はスポーツ推進委員主催



◆①健筋運動②簡単フラダンス

6月・7月の①木曜②金曜(7/21除く)各10:00～10:50 会場運動公園武道館 対象①60歳以上②18歳以上の人(初心者可)

持ち物①上履き 定員各先着25人 費用1回500円 会場同公園 ☎363-9241

●エスキーテニス、ヘルスバレーボール教室

6/17(土)19:00～21:00 会場東部スポーツパーク 会場岩下 ☎090-5531-8004

●バドミントン教室

6/21(水)・28(水)各19:00～21:00 会場大橋小学校体育館 持ち物上履き、飲み物 会場藤 ☎080-5659-4647

●軽スポーツ教室

6/25(日)9:00～12:00 会場常盤平第一小学校 内容グラウンド・ゴルフ、ソフトバレーボール 会場小暮 ☎090-4012-7686

●グラウンド・ゴルフ教室

6/25(日)9:00～12:00 会場東漸寺本堂裏広場(駐車場使用不可) 会場堀 ☎344-1735

●カローリング教室

①6/25(日)13:00～15:00②③7/2(日)9:00～12:00 会場①南部小学校②高木第二小学校③日古ヶ崎南小学校 対象小学生以上 会場①平出 ☎367-5457②明道 ☎090-9835-1187③田中 ☎364-4332

●インディアカ教室

7/1(土)19:00～21:00 会場大橋小学校体育館 持ち物上履き、飲み物 会場佐藤 ☎080-5084-7077

●スポレク六実六高台グラウンド・ゴルフ大会

7/2(日)9:00～12:00 会場六高台スポーツ広場 費用100円 会場伊藤 ☎090-8027-8076

●親子体操教室

7/23(日)、8/6(日)各9:30～11:00 会場新松戸西小学校 対象5歳～小学2年生の子と保護者 会場高田 ☎090-8496-3396

●パティシエ教室22日(土)10時～12時 対象小学4年生以上(要予約)

会場くらぶ22日(土)13時～16時30分 対象小学生以上 定員先着10人 持ち物Tシャツ(要予約)

●シングルマザーの会22日(土)13時～14時30分(要予約)

会場絵本はじめのいっぽ28日(土)11時20分～12時 内容読み聞かせと絵本紹介 対象乳幼児と保護者

●野菊野こども館 ☎331-1144

おやこDE広場5日(土)11時30分～12時 対象初めて利用する乳幼児と保護者

●のぎっこくらぶ23日(日)10時～12時 内容枝豆とり 会場団地内の公園 対象幼児と保護者、小学生以上

●中学生タイム①8日(土)②15日(土)③22日(土)④29日(土)各17時30分～19時30分 内容①④フリータイム②のぎくのクッキング③野菊野塾 対象中学・高校生 定員②先着8人(要予約)

●森のこども館 ☎331-1144 (21世紀の森と広場内森の工芸館)

①1日(土)②2日(日)③28日(金)④29日(土)⑤30日(日)各10時～16時 内容①②森の中で遊ぼう③④⑤水遊び・ザリガ二つり他 対象乳幼児と保護者、小学生以上

7月 児童福祉館・こども館の催し物

※全て無料。 ※わんぱく組2歳以上、なかよし組2歳未満、よちよち組9カ月以上2歳未満、はいはい組8カ月以下。

●常盤平児童福祉館 ☎387-3320

わくわく広場(わんぱく組)5日(水) (よちよち組)6日(木) (はいはい組)7日(金)各10時30分～11時30分

あそぼう会毎週火曜16時～16時45分 内容ダンスバトル他 対象主に小学生

中高生の広場(TAPS)毎週土曜17時～19時 内容ブックス大会他

歌の広場1日(土)15時～15時30分 対象小学生以上

卓球広場8日(土)14時～15時30分 対象小・中学生

あそび広場15日(土)・22日(土)・29日(土)各15時～16時 内容ゲーム大会他 対象主に小学生

わくわくタイム20日(土)・27日(土)各10時45分～11時 対象乳幼児と保護者

絵本はじめのいっぽ14日(金)10時30分～11時 内容読み聞かせと絵本紹介 対象乳幼児と保護者

出張おやこDE広場毎週火曜9時30分～15時30分 対象おおむね3歳までの子と保護者

ザリガ二つり体験28日(金)9時15分常盤平児童福祉館集合、14時解散 会場21世紀の森と広場 対象小学

3年生以上(保護者同伴可) 定員先着15人 6月21日(水)から、電話で同館へ(10時～17時)

●移動児童館 ☎387-3320

わくわく広場 小金北市民センター 6日(木) (なかよし組) 10時20分から (わんぱく組) 11時から

総台市民センター 7日(金) (なかよし組) 10時20分から (わんぱく組) 11時から 内容体操・手遊び等

あそぼう会 古ヶ崎市民センター 4日(水)・11日(水)各15時～17時 柿ノ木台公園体育館 5日(木)・12日(木)各15時15分～16時45分

小金北市民センター 6日(木)・13日(木)各15時15分～17時 総台市民センター 7日(金)・14日(金)各15時～17時

内容 夏祭り準備(4日～7日)・夏祭り(11日～14日) 対象小学生

●根木内こども館 ☎315-2985

親子でパン作り教室1日(土)10時～12時 対象小学生以上と親 定員先着4組(要予約)

ぞうさんのしっぽ4日(水)11時～11時30分 内容歌と絵本 対象乳幼児と保護者

おはなしあつぷ7日(土)11時～11時30分 内容パネルシアター他 対象乳幼児と保護者

ひょうたんの会11日(水)11時15分～12時 内容手遊びとお話 対象乳幼児と保護者

音楽であそぼう!12日(木)10時～11時 内容リトミックを楽しむ 対象乳幼児と保護者(要予約)

対象小学4年生以上(要予約)

会場くらぶ22日(土)13時～16時30分 対象小学生以上 定員先着10人 持ち物Tシャツ(要予約)

会場絵本はじめのいっぽ28日(土)11時20分～12時 内容読み聞かせと絵本紹介 対象乳幼児と保護者

●野菊野こども館 ☎331-1144

おやこDE広場5日(土)11時30分～12時 対象初めて利用する乳幼児と保護者

●のぎっこくらぶ23日(日)10時～12時 内容枝豆とり 会場団地内の公園 対象幼児と保護者、小学生以上

●中学生タイム①8日(土)②15日(土)③22日(土)④29日(土)各17時30分～19時30分 内容①④フリータイム②のぎくのクッキング③野菊野塾 対象中学・高校生 定員②先着8人(要予約)

●森のこども館 ☎331-1144 (21世紀の森と広場内森の工芸館)

①1日(土)②2日(日)③28日(金)④29日(土)⑤30日(日)各10時～16時 内容①②森の中で遊ぼう③④⑤水遊び・ザリガ二つり他 対象乳幼児と保護者、小学生以上

ユ-カリひろば

このコーナーは市民団体等からのお知らせです (●マークは社会教育関係団体、◎マークは市民活動助成事業です)
日…日時、日程 会…会場 内…内容 講…講師 対…対象 定…定員 持…持ち物
費…費用 入…入会金 ※記載のないものは無料 申…申込方法、申込先 問…問い合わせ先



◆伝統文化こども生け花教室(伝統文化親子教室事業)

日①6/17(土)、7/8(土)、8/5(土)・26(土)②6/24(土)、7/22(土)各14時～15時 会①八柱②稔台各市民センター 園幼児～高校生 費各2,000円 園華道育成会・藤平 ☎090-2909-6159

◆稔台フレンド寄席

日①6/17(土)②7/15(土)各19時から 会オオイ文化センター(新京成みのり駅下車) 出演①林家喜之輔②瀧川鯉佐久 費各200円 園同クラブ・小林 ☎367-6579

◆民謡・舞踊の集い

日6/18(日)10時～16時 会小金原市民センター 園川橋連合宮本会・川崎 ☎342-0256

●少年サッカー無料体験

日6/18～8/6(日)13時～15時 会六実小学校 園5歳～小学6年生 園当日会場で園六実サッカークラブ・小巻 ☎080-6180-7502

●こ～る・ありえっとサロンコンサート

日6/18(日)14時～16時 会森のホール21 園先着240人 園電話で同クラブ・松田 ☎344-6413(昼間のみ)へ

●健康体操講習会

日6/20(火)・27(火)、7/4(火)各9時30分～10時50分 会和名ヶ谷スポーツセンター 園60歳以上の女性 費各500円 園電話で健康体操コスモス・樋口 ☎363-4847へ

●ひらがなからのペン習字講習会

日6/21(水)9時30分～11時30分 会市民劇場 園ボールペン 費1,000円 園6/20(火)までに、電話で松戸いずみペン習字サークル・押切 ☎368-8317へ

●健康体操体験会

日6/21(水)・28(水)、7/5(水)各11時～12時30分 会小金原体育館 園60歳以上 園先着5人 園電話で健康体操なのはな会・塩田 ☎344-3564へ

●なぎなた1日教室

日6/25(日)10時～12時 会運動公園武道館 園小学生以上 園先着20人 園電話で松戸市なぎなた連盟・栗山 ☎346-5095へ

◆子育てセミナー「子供の反乱をどうするの?」

日6/25(日)10時30分～12時 会新松戸市民センター 費200円 園家庭倫理の会松戸市・伊藤 ☎090-4247-2491

◆熟年男子健康料理を楽しむ会(全8回)

日6/26～8/28(月)(第2を除く)10時～13時 会小金原市民センター 園管理栄養士 定先着10人 費12,000円 園電話で人材パワーアップセンター・上田 ☎080-5408-1382へ

◆千葉県能率総合研究所「企業活性化相談」

日6/28(水)、7/26(水)各14時～18時 会勤労会館 園市内中小企業の経営者 園電話で同相談事務局(株ティーシーイーエム内) ☎047-481-8531へ

◆さわらびドリーム保育園子育てセミナー「ハッピー・チャイルド・ケア・①フライデー②レッツ・サタデー」～おとうさんといっしょ～

日①6/30(金)19時～20時30分②7/8(土)10時～11時30分 会同園 園①夕食を食べて遊ぶ②体を動かして遊ぶ 園父親と①1歳～就学前の子②就学前の子 園先着①10組②30組 園6/26(月)までに、直接または電話で同園 ☎703-3838へ

◆七夕まつり「ほくと&あるば」

日7/1(土)10時～15時 会ほくとビル(松戸駅下車) 園先着150人 園当日会場で園NPOありのま・榎本 ☎703-1236

◆弁護士・税理士・司法書士による合同無料相談会

日7/1(土)13時30分～16時30分 会松戸商工会議所 園先着24人 園6/19(月)から、電話で千葉司法書士会事務局 ☎043-246-2666へ(月)～(土)10時～17時

◆狭山事件現地学習会(石川一雄氏の話)

日7/2(日)8時松戸駅みどりの窓口前集合 園先着25人 費1,960円(資料代・交通費) 園電話で狭山事件にとりくむ東葛住民の会・神林 ☎343-3803へ

●初心者マジック教室(全3回)

日7/2(日)・9(日)・16(日)各13時～16時 会市民会館 費2,500円 園電話で松戸奇術会・岩田 ☎388-2783へ

●菊作り講習会(だるま菊)

日7/2(日)13時30分～16時 会プレイハウス榎本(八ヶ崎) 園干松菊花会・菊地 ☎365-7206

●松戸シニアアンサンブル「アモーレ」10周年記念定期演奏会(世界の名曲)

日7/2(日)13時30分～16時 会森のホール21 園同楽団・若園 ☎342-6523

◆親子で七夕飾り作り&モンテッソーリ教具に触れてみよう

日7/3(月)10時30分～11時30分 会金ヶ作自治会館 園先着15人 費500円 園電話でままぶりも・中村 ☎080-3646-9412へ

●初心者見学会(人物等のスケッチ)

日7/4(火)・11(火)各12時～15時 会小金市民センター 園絵の道具 園電話でパステル会・秋元 ☎360-7006へ

◎助成当事者から学ぶ認知症講座「認知症は改善出来る」

日7/4(火)13時30分～15時30分 会六実市民センター 園先着20人 費500円 園電話

で介護・認知症の家族と歩む会松戸・北川 ☎090-5509-5398へ

●認知症とは～明日は我が身とならない為に!～

日7/5(水)9時30分～11時30分 会勤労会館 園先着20人 園電話でまつど塾・井上 ☎080-9555-9677へ

●ウィンナーワルツ・パソドブレ講習会(全3回)

日7/6(木)・13(木)・20(木)各19時～21時 会稔台市民センター 園JDCスタンダードA級・田原健二氏 園中級者 費4,000円 園電話でフルミダンス・大場 ☎080-1579-4358(昼間のみ)へ

◆ゆかたの着付け1dayレッスン

日7/7(金)10時～12時 会東部スポーツパーク 費1,000円 園電話で和装サークル・中林 ☎090-8519-2456へ

サークルメニュー募集

※都合により会場等は変更になる場合があります。※このコーナーへの掲載は1団体年度1回です。

松戸バドミントンクラブ

日(火)10時～13時 会運動公園体育館 他 園経験者の女性 費月2,500円 入1,000円 園長谷部 ☎361-5159

東部バドミントンクラブ

日(木)10時～13時 会東部スポーツパーク 園60歳までの女性 費月1,500円 園宮代 ☎080-5424-6854

健友会(ストレッチ、健康体操)

日(土)15時～16時30分 会運動公園小体育室 園20歳以上の女性 費月2,000円 入1,000円 園松浦 ☎361-0743

健康体操ひまわり(ストレッチ、リズム体操)

日(月)(第4を除く)9時20分～10時50分 会小金原体育館 園20歳以上の女性 費月1,500円 入1,000円 園斎藤 ☎341-0025

体操クラブはつらつ柿の木台(ストレッチ体操)

日(木)13時～15時 会柿ノ木台体育館 園60歳以上の女性 園先着5人 費月1,000円 入1,000円(別途保険代1,000円) 園菅野 ☎080-1037-0883

ピンクダイヤモンド(フラッグバトン)

日(土)17時から 会和名ヶ谷スポーツセンター 他 園4歳～小学生 園先着20人 費月6,000円 園渡部 ☎info@pink-diamonds.jp

さわやかレディーズクラブ(ソフトテニス)

日(月)14時～17時、(火)13時～17時 会金ヶ作公園 園60歳までの女性 費月1,500円 入500円 園後藤 ☎384-5355

松戸俳句会

日(第2)13時～16時 会市民会館 費月500円 園脇坂 ☎342-1833

ヨガ忘れな草の会

日(月)10時～12時 会明市民センター 他 費月3,500円 入1,000円 園川辺 ☎362-0372

松戸太極拳倶楽部(陳式)

日(土)14時～17時 会勤労会館 園先着5人 費月3,500円 入3,000円 園菊岡 ☎342-3491

(揚名時)健康太極拳ふれあいサークル

日(火)9時～11時 会五香市民センター 園先着5人 費月2,000円 園秋山 ☎384-2075(18時まで)

小金原ピクトリー(軟式少年野球)

日(土)13～17時、(日)9時～17時 会栗ヶ沢小学校 他 園小学生 費月1,000円(小学4年生以上) 入1,000円(全学年) 園小野塚 ☎090-1550-8045

松戸七宝焼サークル

日(金)9時～13時 会矢切公民館 費月500円 入2,000円 園藤本 ☎391-1917(昼間のみ)

◆松戸国際高等学校文化祭「松耀祭」PTAバザー

日7/8(土)10時～13時 会同校 園同校・羽鳥 ☎386-0563

◆講演会「メディアにむしばまれる子どもたち」

日7/9(日)9時45分～11時30分 会森のホール21 園医師・田澤雄作氏 費①親子1組1,500円②大人1,000円③中高生800円(①②の当日券は300円増) 園電話で子育ての杜 ☎386-0960へ

●混声合唱団リンリーズ定期演奏会

日7/17(日)14時～16時 会森のホール21 費当日券1,000円 ※先着50組100人を無料招待 園6/30(金)[必着]までに、82円切手を貼った返信用封筒を入れて〒270-2253 松戸市日暮2の3の15の302 混声合唱団リンリーズ・浅井由美子 ☎090-1111-5825)へ

東葛飾地域6市で開催! 松戸市・野田市・柏市・流山市・我孫子市・鎌ヶ谷市 チーバくんをさがせ!! in とうかつ

それぞれの市のキーワードを手に入れる!

各市の公園や博物館等に、ある「文字」を持ったチーバくんが隠れています。チーバくんを探し出し、キーワードを完成させると、抽選で豪華賞品が当たります。期間8月31日(木)まで 賞品A賞(6種類)チーバくん特製クオカード5,000円分(20人) B賞(4種類以上)各市の特産品(30人) C賞(2種類以上)チーバくんグッズ詰め合わせ(40人) 応募方法9月15日(金)[当日消印]までに、パンフレット付属の応募はがきで千葉県東葛飾地域振興事務所(☎361-2111)へ ※詳細は、県ホームページからダウンロードまたは6市の観光担当課等で配布するパンフレットをご覧ください。 園文化観光国際課☎366-7327



千葉県PRマスコットキャラクター チーバくん



県ホームページ



7月1日(土)松戸駅西口にオープン!

愛称を
募集!

松戸市観光協会の 観光案内所

場所本町7の3(松戸駅西口徒歩3分) 営業時間
10時~18時(定休日:月曜・年末年始)
☎(一社)松戸市観光協会 ☎703-1100

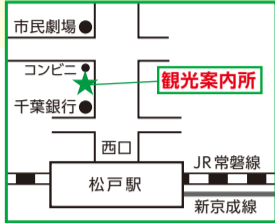

●記念式典(テープカット)

日時7月1日(土)11時~11時30分 場所松戸駅西口デッキ

●観光案内所の愛称を募集します

観光案内所が市民をはじめ多くの皆さんに親しまれるよう、愛称を募集します。コンセプト松戸市をイメージさせる親しみやすい名称 ※未発表のものに限る。募集期間7月1日(土)~8日(土) 発表9月上旬、観光協会ホームページ等で掲載、表彰を行う予定 応募方法応募用紙を観光案内所に直接提出 応募用紙配布場所記念式典会場(7/1のみ)、観光案内所 ※詳細は観光協会ホームページで。



観光協会
ホームページ

賞品 採用者には**全国百貨店共通商品券3万円分**を進呈! さらに応募者の中から抽選で、観光協会会員企業の物産品が当たる**Wチャンス!**
※抽選の当選者発表は商品の発送をもって代えさせていただきます。

●観光写真展を開催

愛称募集期間中、観光案内所2階で観光写真展を開催します。ぜひお立ち寄りください。

先着500人に
記念品あり!

幸せアルバム



村上遥大ちゃん
平成28年4月生
今日から保育園! 自転車に乗ってうきうき、わくわくと朝からごきげんです。これからが楽しみだね!



山崎杏南ちゃん
平成28年10月生
家族みんなの癒やしの杏南☆いつも笑顔がありがとう! これからもスクスク育ちますように♪



アハちゃん
平成29年1月生
得意なポーズはアタックチャージ! 松戸神社と、戸定邸がお気に入りスポットだよ!

新婚カップル(2年以内)・赤ちゃん(応募時に満2歳未満)の写真募集中!

☎直接またはEメールに写真データ、件名・住所・氏名(ふりがな)・名字掲載希望の有無・生年月・電話番号・コメント50文字以内・市ホームページ掲載希望の有無を記入して、〒271-8588 松戸市役所 広報広聴課 ☎mckouhou@city.matsudo.chiba.jp ☎366-7320へ

スポットライト



大きさと精巧さで圧倒! 手作りの三重塔

八ヶ崎在住 田代 武さん

代々大工の家系に生まれ、自身も18歳から81歳まで大工として勤め上げた田代さん。「引退したら自分の好きなものを作りたい」と、三重塔を作り始めたそうです。

1,300年以上経ってもなお現存する法隆寺五重塔の構造に興味があり、それを再現してみようと、寺院建築用の解説書や古書店で入手した五重塔の図面を読み、建築手順を考案するところからスタートしました。作業音が近所迷惑となってしまうため機械は一切使わず、全てが手作り。五重塔を建てるには大きな足場を組む必要があるのですが、それでも3メートルにも及ぶその大きさに圧倒されます。



たくさんの小さな部品を精密に組み上げた結果、1つの段だけでも相当な重さ。3段目を積み上げるときは、あまりの重さに近所の皆さんの手を借りたそうです。高さもあって重くなれば、雨や風に耐えられるかどうか気になりますが、法隆寺五重塔の構造になっているため、びくともしない強度があります。

細かい作業だけではなく力作業もこなす田代さんは、今でも扉などの修理を頼まれ、地域のごみ収集庫を手作りするなど、近所の皆さんや家族から頼られる存在。道路の側溝清掃も率先して行うそうです。86歳になっても精力的に活動できるのは、「よく食べ、よく働き、よく眠るから」とのこと。「眠る前に『明日は何をしようか』と考えることも元気の秘訣です」と笑顔で話してくれました。細部にまでこだわり抜いた制作も4年目。完成に向けて、今日も腕をふるっています。

畑婚! 第2回 収穫体験ツアー

要申込

自然の恵みを味わいながらパートナーを探してみませんか?
日程8月6日(日)9時30分市役所駐車場入り口集合、15時解散 場所市内の畑 内容畑でブルーベリー収穫後、ジャム作りや料理をして、フリートークをしながらのお食事会 対象20歳~35歳の独身で、農作物に興味がある人 定員男女各先着13人 費用男性2,000円、女性1,000円
☎7月3日(月)までに、FAXまたはEメールで件名「畑婚第2回収穫体験ツアー」、本文に氏名・年齢(生年月日)・住所・電話番号・職業・簡単なプロフィール(趣味等)を記入して、NPOクリエイティブまつど工房 FAX713-0530、☎eno55@ebony.plala.or.jp(☎090-8946-9554)へ

国際交流員が松戸の魅力を紹介! エリンが行く、どこでもマツド! Here comes Erin!

大きく育て友好の木

5月12日、松戸市はオーストラリアのホワイトホース市と姉妹都市提携46周年を迎えました。毎年この記念日を祝い、「グリーン・ツリー・デー」という記念イベントが開催されます。両市において同時刻に記念植樹をした後、両市の代表と児童がテレビ電話で会談を行います。



本郷谷市長、テレビ電話会談中

今年は北部小学校で、本郷谷市長と深山議長、そして児童2人がブラシノキを植樹しました。ホワイトホース市では、有名なボックスヒル・タウンホールの庭に、ケヤキの木が植えられました。その後のテレビ電話会談では、6年生6人が、ホワイトホース市議会のステネット議員と在メルボルン日本総領事館の

松永総領事に対して、ホワイトホース市に関する質問を英語で聞く機会がありました。たくさんの同級生と来賓が見守る中、それぞれの児童は落ちつき、自信をもって質問していました。

「グリーン・ツリー・デー」は、姉妹都市友好を再確認する前向きなイベントとなりました! ホワイトホース市についてもっと学びたい場合は、International Portalのホームページをご覧ください。

Planting the seed of friendship

On the 12th of May we celebrated 46 years of friendship with our Australian sister city, the City of Whitehorse. The anniversary is commemorated every year with 'Green Tree Day' - a tree planting event held simultaneously in both cities, followed by a video conference between city officials and local students. This year, a Bottlebrush tree was planted at Hokubu Elementary School by Mayor Hongoya, Assembly Chairman Miyama and two Hokubu students. In Whitehorse, a Keyaki tree was planted alongside the iconic Box Hill Town Hall. The subsequent video conference gave six lucky Grade 6ers the chance to ask Cr. Stennett of the Whitehorse City Council and Consular General Matsunaga of the Japanese Consulate in Melbourne a question about Whitehorse in English. Despite having to ask their questions in front of their peers and other visitors, the students' were confident and composed. What a positive way to reaffirm the sister city friendship! If you would like to learn more about the City of Whitehorse, please visit the International Portal website.

Matsudo City International Portal 検索

気軽に連絡してください! Please contact me anytime!
☎mccir@city.matsudo.chiba.jp (English・日本語・Español = OK!)
☎文化観光国際課 ☎366-7327