広報まつど
2015 No.1502
2/1

主な内容

●平成28年1月から マイナンバー制度を開始…2
●3件のパブリックコメント手続きを実施……2
●展覧会プリンス・トクガワ「徳川昭武が愛した庭」…4
●千葉大・聖徳短大と市が連携したシンポジウム…4
●新たに締結した防災に関する各種協定……8
●手作り甲冑講習会〔全28回〕参加者を募集…8

発行／松戸市　編集／広報広聴課
〒271－8588 松戸市根本387－5
☎047－366－1111(代表) FAX 047－363－3200
URL http://www.city.matsudo.chiba.jp/

振り込め詐欺 悪質商法にだまされないために

警察や消費生活センターには、あの手・この手で消費者を狙う振り込め詐欺や悪質商法などのトラブル相談がたくさん寄せられています。皆さん自身や身近な高齢者が被害に遭わないため、特に注意したい詐欺の手口や周囲の心構え、事前の対策を紹介します。

身に覚えのない請求は無視をする 架空請求

事例 無料だと思って閲覧したインターネットサイトで料金請求画面が出たり、「デジタルコンテンツ利用料金」などを請求するメールが届く。身に覚えのない債権の支払いを求める「民事訴訟通達書」などのハガキが届く。「払わないと訴訟になる」等、脅して連絡をさせようとします。

だまされないためには

●不審なサイト・メールは開かないようにしましょう
●公的機関であるかのように名乗る相手でも、身に覚えのない場合は無視しましょう

別々の業者のふりをしてだまそうとする 劇場型勧誘（買え買え詐欺）

事例 「出店予定の大手スーパーがあり、社債購入者名簿にあなたの名前が載っている。高値で買い取るので代わりに購入してほしい」と電話があり、別の業者を名乗る者からも次々と購入を勧めてきます。

だまされないためには

●勧誘の電話は早めにきっぱり断りましょう
●留守番電話機能等を活用して、在宅時でも不審な電話は無視しましょう

少しでも不審な点を感じたら利用しない 通信販売のトラブル

事例 インターネット通販でバッグを購入し、代金を前払いしたが商品が届かない。または、ニセモノや粗悪品が届いた。相手は海外のサイトのようで連絡をとる事ができない。

だまされないためには

●正規の価格よりも異常に安い、振込先口座が個人のみ、不自然な日本語が使われているなどのサイトには注意しましょう
●一度振り込んだお金は取り戻すことは難しいため、できるだけ前払いはしないようにしましょう
●契約時の画面や、メールのやり取りを残しておき、トラブルに巻き込まれた場合は、消費生活センターに相談しましょう

相談は ◆消費生活センター☎ 365 － 6565（平日 8 時 30 分～ 16 時）

怪しいと感じたらまずは相談を 振り込め詐欺

事例 「お金を振り込んで」だけでなく、「自宅にお金を取りに行く」「東京までお金を持ってきて」など手口が巧妙化していて、注意が必要です。

だまされないためには

●どんな理由でも、電話でお金を要求されたら詐欺と疑いましょう
●落ち着いて家族や親族、役所や警察へ相談しましょう

市役所や税務署を名乗ってもATMを操作しない 還付金等の詐欺

事例 市役所などを名乗り「税金や保険料などが返金される」と言って ATM を操作させ、逆にお金を振り込ませる詐欺です。本日が締め切りなどと焦らせてくることもあります。

だまされないためには

●市役所などの閉まっている時間に電話がくることがありますがあわてないようにしましょう
●落ち着いて警察や市役所に確認をしましょう

相談は
◆緊急時☎ 110
◆松戸警察署☎ 369 － 0110
◆松戸東警察署☎ 349 － 0110

ご希望の場所で消費生活についての講座を開催します

講座名	講座内容
シルバー消費者教室	高齢者を狙う悪質商法などの被害を防ぐため、消費生活相談員がビデオ等でわかりやすく説明します
暮らしのいきいき講座	契約トラブル・生活設計など、消費生活に関するご希望のテーマで講演します

対象おおむね 10 人以上のグループ
費用無料　※その他、「消費者月間（5 月）教室」「夏休み親子消費者教室」「秋の消費者教室」をそれぞれ 4 ～ 5 回程度開催しています。詳細は、広報まつどや市ホームページに掲載します。

相談・被害件数は増えています

	消費生活センターの相談件数	市の振り込め詐欺被害件数（松戸・松戸東警察の合計）
平成 26 年	2,721 件	86 件（1 件あたり約 407 万円）
平成 25 年	2,623 件	80 件（1 件あたり約 225 万円）

被害総額 2倍!!

振り込め詐欺等の被害総額
平成 26 年　約 3 億 5 千万円
平成 25 年　約 1 億 8 千万円

高齢者が悪質商法等の被害に遭わないように身近な人で見守りましょう

悪質商法等の被害を未然に防ぐためには、高齢者自身が注意することはもちろんですが、身近な家族や地域住民による見守りが重要です。

以下のような変化に気づいたら、消費生活センター（☎ 365－6565）へ相談するように勧めてください。

●急に宅配便や郵便物がひんぱんに届くようになった
●お金に困っていたり、使い方が派手になった
●見慣れない人物が出入りしている
●表情が暗く、思い悩んでいるように見える
●不審な店や会場によく出入りしている

「迷惑電話チェッカー」の無料モニターを募集中

詐欺被害を未然に防ぐ

要申込

電話機に接続するだけで、警察等がブラックリストに登録した不審な電話番号を判断して色と音声でお知らせします。最新のリストは自動的に更新され、平成 28 年 3 月末まで無料で利用できます。詳細はお問い合わせください。

申電話で市民安全課☎ 366－7285 へ

3月 定例市議会 開催予定

平成27年松戸市議会3月定例会は、2月24日㈫～3月24日㈫の間に開催される予定です。

なお、請願・陳情の提出期限は、2月13日㈮12時です。

問市議会事務局議事調査課☎366－7382

開催予定（開議予定時刻＝10時）

期日	会議予定	主な内容
2/24 ㈫	招集日・本会議	施政方針・議案の提案理由説明
2/25 ㈬	各常任委員会	先議議案審査
3/2 ㈪	本会議	先議議案採決
3/3 ㈫		一般質問
3/4 ㈬		
3/5 ㈭		一般質問・議案質疑
3/6 ㈮	総務財務常任委員会	議案等の審査
3/9 ㈪	健康福祉常任委員会	
3/11 ㈬	教育環境常任委員会	
3/12 ㈭	建設経済常任委員会	
3/16 ㈪	予算審査特別委員会	平成27年度各会計予算議案審査
3/17 ㈫		
3/19 ㈭		
3/20 ㈮		
3/24 ㈫	本会議	議案等の採決

平成28年1月から

マイナンバーキャラクターマイナちゃん

社会保障・税番号（マイナンバー）制度が始まります

マイナンバー制度とは

社会保障・税制度の効率性や透明性を高め、皆さんにとって利便性の高い公平・公正な社会を実現するための社会基盤となります。

- 10月から皆さん一人ひとりに12桁の番号（マイナンバー）が通知され、平成28年1月からマイナンバーの利用が始まります
- マイナンバー制度の導入で、窓口での添付書類が省略されて手続きが簡素化する他、行政機関の確認作業が削減されるなど、行政の効率化を国全体で進めています

詳細は内閣官房「社会保障・税番号制度ホームページ」をご覧ください

問マイナンバー全国共通ナビダイヤル
☎0570－20－0178
（制度について、平日9時30分～17時30分）　※ナビダイヤルは通話料がかかります。※外国語（英語）でのお問い合わせは☎0570－20－0291をご利用ください。
行政経営課☎366－7311（記事内容について）

千葉県動物の愛護及び管理に関する条例が公布されました

この条例は県民の動物愛護の精神を醸成し、動物の適正な管理の普及を推進することにより人と動物の共生する社会の実現を図るため、4月1日から施行されます。

問県健康福祉部衛生指導課☎043－223－2642

県が実施する動物の愛護および管理に関する施策

- 子どもに対する普及啓発に関する援助
- 動物の所有者によるマイクロチップの装着に関する普及啓発
- 殺処分がなくなることを目指すための取り組み（動物の適正な飼養・保護に関する普及啓発、返還および譲渡の促進）
- 被災動物の救護体制の整備等

動物の適正な取り扱い

- 動物を飼おうとする場合は、動物の習性や周辺の生活環境に及ぼす影響などを考慮し、終生飼えるかどうかの判断を慎重に行ってください
- 飼い主等は、動物の健康状態に配慮し、周辺住民に迷惑を及ぼさないようにしつけをしてください
- 災害時に備えて、同行避難をするための準備をしてください
- 犬は囲いの中で飼うか、ロープなどでつないで飼い、散歩などの際は、ふんを持ち帰るための容器を携行し、適正に処理してください
- 猫は屋内で飼うように努めてください
- 動物が人へ危害を加えないように適切な措置を講じてください

飼い主等への規制

- **犬または猫を合わせて10頭以上飼う場合は、保健所へ多頭飼養（たとうしよう）の届け出が必要です（違反すると5万円以下の過料が科されることがあります）**
- 特定動物が逃げてしまった場合は、保健所へ通報してください（違反すると30万円以下の罰金が科されることがあります）
- 特定動物が人へ危害を加えた場合は保健所へ届け出てください（違反すると20万円以下の罰金が科されることがあります）
- 犬が人をかんだときは保健所へ届け出て、かんだ犬が狂犬病の疑いがないか獣医師の検診を受けてください（違反すると20万円以下の罰金が科されることがあります）

パブリックコメント（意見募集）手続きを実施します

① いきいき安心プランVまつど（ファイブ）（第7期高齢者保健福祉計画・第6期介護保険事業計画）（案）

② 第4期松戸市障害福祉計画（案）

③ 特定個人情報保護評価書（素案）

※住民基本台帳事務においてマイナンバーを適正に取り扱うことを確保するため必要な措置として行うものです。

案の公表日2月1日㈰から　**案の公表方法**市ホームページへの掲載、行政資料センター・各支所および ①高齢者支援課②障害福祉課③市民課での閲覧　**意見の提出方法および期間**2月28日㈯〔必着〕までに、書面に住所・氏名・表題①「いきいき安心プランVまつど（案）について」②「第4期松戸市障害福祉計画(案)について」③「特定個人情報保護評価書（素案）について」を記入して、ア 持参(支所可、閉庁日除く) イ 郵送 ウ FAX エ Eメール オ 市ホームページ専用フォームのいずれかから提出

※意見に対する個別回答は行いません。

問〒271－8588松戸市役所①高齢者支援課FAX366－0991、✉mckoureisha@city.matsudo.chiba.jp（☎366－7346）②障害福祉課FAX366－7613、✉mcshougaihukushi@city.matsudo.chiba.jp（☎366－7348）③市民課FAX364－3295、✉mcshimin@city.matsudo.chiba.jp（☎366－7340）

市等からのお知らせ

■教育委員会会議

2月13日㈮14時から　**会場**京葉ガスF松戸ビル5階会議室（傍聴受付は開会10分前まで）

問教育企画課☎366・7455

■矢切公民館音楽祭

2月15日㈰10時～15時　**会場**同館　**内容**合唱、楽器演奏、かっぽれ、フォークソング他　**費用**無料

問生涯学習推進課☎367・7810

■シティー・ミニコンサート～ヴァイオリンとピアノで奏でる春の訪れ～

2月18日㈬12時15分～12時45分　**会場**市役所市議会議場　**曲目**スプリングソナタ（ベートーベン）、花は咲く（菅野よう子氏）他　**演奏者**鷹巣愛弓氏（ヴァイオリン）、内山友理香氏（ピアノ）　**定員**先着150人　**費用**無料

問生涯学習推進課☎367・7810（演目）、市議会事務局庶務課☎366・7381（会場）

■庭からみよう！戸定邸

2月10日㈫・20日㈮各9時30分～16時30分〔雨天の場合は11日㈷・21日㈯も実施〕　**費用**戸定邸入館料

問戸定歴史館☎362・2050

■退職金の準備は万全ですか～退職金共済掛金助成制度～

市では、共済掛金の一部を助成しています。

対象平成25年7月1日～12月31日の間に中小企業退職金共済制度および特定退職金共済制度に新規で加入した事業主

申2月9日㈪～3月6日㈮の間に、直接商工振興課（☎711・6377）へ

■働きたい女性のおしゃべりティータイム

2月12日㈭10時15分～11時15分　**会場**ゆうまつど　**内容**働くことに向けたヒントを探す（個別相談あり）　**定員**先着10人　**費用**無料

申電話で男女共同参画課☎364・8778へ

■平成27年度学校給食用食材業者を募集（パン・牛乳以外）

①市内公立学校に納入実績がある業者は、2月9日㈪～20日㈮の間に、直接希望する学校へ②初めて参加を希望する業者は、2月4日㈬10時～16時の間に、保健体育課（京葉ガスF松戸ビル4階）で説明を受けてください。

問同課☎366・7459

■①臨時職員（事務補助）②身体障害者を対象とした臨時職員（事務補助）登録者を募集

臨時職員として登録し、必要が生じた場合に採用します。

勤務日時原則平日9時30分～15時45分　**対象**パソコン操作（Word・Excel）を伴う事務経験のある人　**募集人員**①②各若干名　**時給**800円（交通費別途支給）

申2月15日㈰〔必着〕までに、履歴書（写真貼付、②は障害の程度を備考欄等に記入）を郵送で〒271－8588松戸市役所　人事課人事班（☎366・7306）へ

■少年センター運営協議会

2月19日㈭14時から　**会場**京葉ガスF松戸ビル5階会議室　**傍聴定員**先着5人　※内容はお問い合わせください。

問子どもわかもの課少年センター☎366・7464

■明るい選挙啓発習字入選作品展

2月10日㈫～23日㈪10時～18時（17日㈫を除く、最終日は15時まで）　**会場**アートスポットまつど（伊勢丹松戸店新館9階）　**費用**無料

問市選挙管理委員会事務局☎366・7386

■うたのおもちゃばこ

2月5日㈭11時～11時30分　**会場**ふれあい22　**内容**歌・日向野（ひがの）のりえ氏、ピアノ・徳川眞弓氏による童謡コンサート

問ふれあい22☎383・0022

あなたの未来を支える国民年金

国民年金は、皆さんがお互いに助け合い、生涯にわたり老後の生活を支え合うとともに、加入期間中に障がいの状態になった場合にも、その後の生活を支える制度です。

問国民年金課☎366－7352、日本年金機構松戸年金事務所☎345－5517、千葉県国民年金基金（国民年金基金）☎0120－65－4192

◎加入者は３グループに分かれます

日本に住んでいる外国人を含む20歳以上60歳未満の人は、国民年金に加入することが義務付けられています。加入者は職業などによって3つのグループに分かれ、それぞれ加入手続きや保険料の納め方が異なります。

	対象	加入手続き	保険料納付方法
第1号被保険者	自営業者・学生・無職の人など	本人が住所地の国民年金担当課窓口で行う	納付書などで納付。月額15,250円（平成26年度）
第2号被保険者	会社員・公務員などで厚生年金や共済組合に加入している人	勤務先で行う　※厚生年金や共済年金に加入すると同時に国民年金（基礎年金）に加入することになる	厚生年金・共済組合の掛け金として給料から天引きされる
第3号被保険者	第2号被保険者に扶養されている20歳以上60歳未満の配偶者	第2号被保険者（配偶者）の勤務先で行う	第2号被保険者が加入する年金制度全体で負担 ※個人で納付の必要なし

ライフスタイルが変わったら、必ず届け出をしてください。

◎国民年金からの給付

老齢基礎年金＝受給資格のある人〔国民年金保険料を納めた期間（保険料免除期間などを含む）が原則25年以上〕が65歳になったときから受けられます。
平成26年度年金額＝772,800円（40年納めた場合）

障害基礎年金＝国民年金加入中（または60歳以上65歳未満で日本に住所がある人）や20歳未満に初診日がある病気やケガにより、政令で定められた１・２級の障がいの状態になった人が受けられます。保険料の納付要件があります。平成26年度年金額は１級＝966,000円、２級＝772,800円

遺族基礎年金＝国民年金加入中の人が亡くなった場合に、その人に生計を維持されていた子のいる配偶者または子に支給されます。保険料の納付要件や所得制限などがあります。平成26年度年金額＝995,200円（子が１人いる配偶者の場合）　※子とは、18歳未満の子または20歳未満の１・２級の障がいがある子。他にも、寡婦年金や死亡一時金の制度があります。

◎保険料の納付方法

国民年金保険料額は、平成26年度で月額15,250円で、全額社会保険料控除の対象です。社会保険料控除証明書は、毎年11月上旬に日本年金機構から郵送されます。　※将来の年金を多く受け取りたい人は、月額400円の付加保険料を納めることができます。ただし、国民年金基金加入者は納められません。　※「前納制度」「口座振替早割制度」などの割引制度があります。　※納付方法は金融機関等（銀行・郵便局・コンビニエンスストア）での納付以外にも口座振替・クレジットカード・電子納付があります。

◎納めることが困難な場合は免除申請を

保険料を未納のままにしないために、支払いが困難な場合は免除手続きをしてください。失業を理由とする場合は、雇用保険受給資格者証または雇用保険被保険者離職票が必要です。

免除の種類	対象者
一般免除（全額・４分の３・半額・４分の１）	本人・配偶者および世帯主の前年所得が一定基準額以下の人、失業した人
若年者納付猶予	30歳未満で本人・配偶者の前年所得が一定基準額以下の人
学生納付特例	学生で前年所得が一定基準額以下の人
法定免除	生活保護受給者や障害基礎年金1・2級を受けている人

免除対象となる所得（収入）の目安

扶養人数	全額免除	4分の3免除	半額免除	4分の1免除
3人 （夫婦・子2人）	162万円 （257万円）	230万円 （354万円）	282万円 （420万円）	335万円 （486万円）
1人 （夫婦のみ）	92万円 （157万円）	142万円 （229万円）	195万円 （304万円）	247万円 （376万円）
扶養なし	57万円 （122万円）	93万円 （158万円）	141万円 （227万円）	189万円 （296万円）

※上段＝所得、下段＝収入。
※本人だけでなく、配偶者や世帯主も各段階の免除基準に該当していることが必要です。
※3人扶養・1人扶養は、夫か妻のどちらかに所得（収入）がある世帯の場合です。
※一部免除には、標準的な社会保険料控除額が含まれています。

◎後納制度 要申込

2015年9月までに限り、時効で納めることができなかった国民年金保険料を過去10年分まで納めることができる後納制度を利用できます。　※65歳以上で老齢基礎年金の受給資格がある人は利用できません。

申電話で国民年金保険料専用ダイヤル☎0570－011－050または日本年金機構松戸年金事務所☎345－5517へ

◎２年前納（口座振替）について

口座振替により2年分の保険料をまとめて支払う2年前納は、割引額が高くお得です（平成26年度割引額14,800円）。平成27年分から利用を希望する場合は、2月27日㈮までに金融機関または日本年金機構松戸年金事務所へ申し込んでください。

市職員の給与明細書に掲載する広告を募集します 要申込

市職員の給与明細書は1回当たり約5,000人の職員（臨時職員含む）に配布されます。今回は平成27年6月給与～11月給与の間配布する（期末手当含む）7回分の給与明細書に掲載する広告を募集します。

募集期間2月2日㈪～27日㈮　**寸法**広告１枠につき68mm×179mm以内　**色**2色刷り（青・赤）
募集枠数3枠　**広告掲載料**1枠につき7回分で120,000円以上（消費税を含む）
※版代および印刷費用は市が負担します。

※掲載の決定は、広告基準に適合する申込者の中から金額の高い順に3つの広告を決定し、掲載の可否を通知します。
※申込書・広告掲載基準等は人事課で配布しています。また、市ホームページからもダウンロードできます。
申事前に原稿案の確認を受け、申込書に原稿案を添付して直接人事課（☎366－7306）へ

■再生自転車を販売

2月7日㈯9時～12時（8時30分から整理券配布）　**会場**シニア交流センター　**販売台数**約25台（売り切れ次第終了）　**価格**5千円～1万2千円（防犯登録付き）
問（公社）松戸市シルバー人材センター☎330・5005

■高等学校入学資金貸付等選考委員会

2月9日㈪10時から　**会場**市役所新館7階大会議室　**傍聴定員**先着10人（開会10分前から受け付け）
問子育て支援課児童給付担当室☎366・3127

■「ひったくり防止自転車かごカバー」を配布します

カバーを取り付ける自転車でお越しください（その場で取り付け、1人1個）。移動交番車で警察への手続きや相談等もできます。
2月13日㈮10時～10時30分（雨天中止）　**会場**新松戸第一公園（新松戸1の327）　**定員**先着100人
問市民安全課☎366・7285

■幼児救急法スクール

2月21日㈯13時～16時　**会場**ゆうまつど　**内容**事故やケガなどの応急手当ての実技等　**対象**出産準備中または育児中の人　**定員**先着25人　**費用**100円（保険料）
※一時保育あり（要予約、6カ月以上4歳未満、先着10人）。
申電話で地域福祉課内日本赤十字社千葉県支部松戸市地区事務局☎366・3019へ

■まつど市民活動サポートセンターの催し

●ボランティア・市民活動出張相談
2月14日㈯10時～16時（1団体50分）　**会場**ゆうまつど　**定員**先着5人

●初心者向けパソコン無料相談会
2月12日㈭・19日㈭13時～16時（1人50分）　**会場**同センター　**定員**各先着9人
共通**費用**無料
申電話で同センター☎365・5522へ

■市公設地方卸売市場南部市場青果部仲卸業者（野菜、果実）を募集

募集期間随時（平日9時～17時）
※募集要領は市ホームページまたは同市場管理事務所で配布。書類審査・面接で決定。
問同市場管理事務所☎362・5809

■年金・労働問題の無料相談

毎週日曜日10時～15時　**会場**千葉県社会保険労務士会東葛支部（JR新松戸駅下車）
申電話で同支部☎345・9992（平日10時～15時）へ

■2月は千葉県薬物乱用防止広報強化月間です～危険ドラッグは「持たない！買わない！使わない！」～

危険ドラッグには麻薬等の違法な物質が入っていることもあり、摂取すると深刻な健康被害や第三者を巻き込んだ交通死亡事故につながる等大変危険です。薬物を根絶する輪を広げましょう。
問県薬務課☎043・223・2620

■オストメイト社会適応訓練講習会

2月14日㈯①補装具展示相談＝12時～13時・講演休憩時間②講演・演習＝13時～16時（休憩あり）　**会場**鎌ケ谷市中央公民館（新京成初富駅下車）　**定員**先着100人
申電話またはFAXで千葉県オストミー協会☎043・309・7571、FAX043・309・7572へ

■松戸市高齢者虐待防止ネットワーク会議

2月12日㈭10時～12時　**会場**中央保健福祉センター　**傍聴定員**先着10人（開会15分前から受け付け）
問高齢者支援課☎366・7343

■地域ケア会議

2月5日㈭9時30分～11時30分　**会場**市役所新館7階大会議室　**傍聴定員**先着10人（開会15分前から受け付け）
問高齢者支援課☎366・7343

広報まつど税特集号を、2月10日㈫の新聞（朝刊）に折り込みます。

千葉大学・聖徳大学短期大学部・松戸市連携事業シンポジウム

～産学民官連携による地域課題解決とその体験を通じた学び～

2月21日㈯14時～17時30分　要申込

会場聖徳大学７号館（松戸駅下車）

千葉大学と聖徳大学短期大学部は、文部科学省「地（知）の拠点整備事業」の採択を受け、地域と連携しながら地域課題に取り組む実践的な授業を展開し、地域再生で活躍できる人材育成を進めています。
「住んでよいまち・訪ねてよいまち松戸」を実現するために求められる人材像や地（知）の拠点としての大学の役割、地域が連携することで開かれる可能性について、市民とともに考えるシンポジウムを開催します。

基調講演

「地(知)の拠点」に期待すること－コミュニティビジネスの立場から－
講師NPOコミュニティビジネスサポートセンター代表理事・永沢映氏

パネルディスカッション

産学民官による地域課題解決と経験を通じた学び

活動成果展示

両大学の地域志向の教育・研究・社会貢献の取り組みの成果を展示
※どなたでもご覧いただけます（13時～18時）。

定員先着200人　**費用**無料
申千葉大学COCのホームページURLhttp://www.coc.chiba-u.jp/から申し込み
問千葉大学☎043－251－1111（内線4144）、政策推進課☎366－7072

防災行政無線の再整備が終了しました

平成26年度に新規設置工事を行った39局の放送を開始します

2月2日㈪から

問危機管理課☎366－7309

市では、災害時の市民への情報伝達のため平成24～26年度の3年をかけて防災行政無線の再整備工事を行っています。既存の129カ所の更新に加え90カ所の屋外拡声子局を増設する計画で、24年度に市内の公園等51カ所に屋外拡声子局を増設し、26年2月から放送を開始しました。計画最終年度の今回は屋外拡声子局39カ所の放送を開始します。

今回運用を開始する新規設置場所一覧（39局）

殿平賀小学校	とんぼ公園（秋山）	松ケ丘小学校
神明神社(大谷口)	六高台スポーツ広場	安房須神社(新作)
旧新松戸北中学校	五香公園	キラリ公園（高塚新田）
溜脇公園（新松戸東）	道合第１公園（八ケ崎）	花之台公園（上本郷）
馬橋北小学校	関台公園（紙敷）	金ケ作陣屋前緑地
新松戸クリーンセンター	すすき浦公園（東松戸）	ぽぷら公園（常盤平）
相川公園(西馬橋相川町)	大橋小学校	旧古ケ崎南小学校
ほそぬま公園（西馬橋）	いちご公園(二十世紀が丘萩町)	五香西１号緑地
栗ケ沢１号緑地	六実第２公園	本郷公園（北松戸）
香取稲荷神社（栄町）	妙見神社(紙敷)	岩瀬胡録神社
馬橋東市民センター	平賀中台緑地	市民会館
金ケ作北第１公園	社会福祉法人根木内福祉会	上矢切水門
梨香台スポーツ広場	からす公園（小金原）	上瀬上公園（六高台）

展覧会　プリンス・トクガワ

徳川昭武が愛した庭

問戸定歴史館☎362－2050

会期2月7日㈯～6月21日㈰
開館時間9時30分～17時
（入館は16時30分まで）
休館日月曜日（祝日の場合は開館し、翌日休館）
費用同館入館料

最後の水戸藩主となった徳川昭武。戸定邸を建てるまでの明治前期から戸定邸を主な住まいとした晩年までの彼の足跡をたどりながら、戸定邸の建物・庭園・邸内での暮らしを紹介します。

松戸市地区環境美化組織連合会

に加入する町会・自治会を募集します

問環境保全課☎366－7336

64町会・自治会（約33,370世帯）で構成する松戸市地区環境美化組織連合会は、環境美化に努める町会相互の連絡協調を図り、町会の自主的な環境活動を支援して、快適な環境づくりを行っています。

日常の生活環境の改善と安全・安心な町会・自治会作りを一緒に目指しませんか。

主な活動内容
- 花いっぱい運動モデル事業
- 清掃器具の共同購入
- 環境美化啓発用看板の作製配布
- 研修事業など

費用町会・自治会を構成する1世帯あたり年間20円

大谷口南町会の美化事業

市等からのお知らせ

■特別養護老人ホーム「親愛の丘」が4月1日㈬に開設

所在地和名ケ谷1258の1
対象要介護3～5認定を受け在宅での介護が困難な人および要介護1・2認定を受け認知・知的障がい・精神障がい・虐待の疑い・独居等やむを得ない理由のある人
定員100人・短期入所10人
問（社福）親愛会☎383・1852（平日8時30分～17時30分）、介護保険課☎366・7370

■主任介護支援専門員を募集

勤務日時平日8時30分～17時15分　**業務内容**本庁・矢切地域包括支援センターに関わる業務　**募集人数**1人
問同センター☎363・6823

■日本語教育講演会参加者を募集

2月11日㈷13時30分～15時30分
会場ゆうまつど　**内容**学習者が求める会話力を身に付けるための指導法　**講師**国際交流基金日本語国際センター専任講師・松井孝浩氏
対象外国人に日本語を教えている人等　**定員**先着50人　**費用**無料（非会員500円）
申電話で（公財）松戸市国際交流協会☎366・7310へ

■21世紀の森と広場内「里の茶屋」事業者を募集

募集案件里の茶屋（飲食サービス）　**条件**平成30年3月31日まで営業を継続できること。管理許可区域内の清掃、ごみの処理ができる。運営に必要な許可を取得できる。使用料・光熱水費等の負担など。　※2月11日㈷・12日㈭各14時から、パークセンターで説明会・現地見学会あり（要申込）。2月11日㈷～20日㈮の間、募集要項等をパークセンターで配布します。
問同広場管理事務所☎346・0121

■MIEA（みーあ）世界めぐり「カナダの話を英語で聴こう・～Ad Mare（アドマーレ）Mari Usque（マーリ ウスク）Ad Mare（アドマーレ）～」

2月11日㈷14時～15時30分
会場文化ホール内国際友好ルーム（松戸ビルヂング4階）　**講師**まつど国際文化大使・Andre（アンドレ）Gauthier（ゴティエ）氏　**定員**先着35人（会員優先）　**費用**500円（会員300円）
申2月4日㈬までに、電話で（公財）松戸市国際交流協会☎366・7310へ

■介護支援ボランティア登録説明会

3月10日㈫13時～15時　**会場**総合福祉会館（上矢切）　**対象**65歳以上の市民で要介護（要支援）認定を受けておらず、介護保険料に未納・滞納のない人　**定員**先着50人　**持ち物**印鑑等
申2月26日㈭までに、電話で（社福）松戸市社会福祉協議会地域福祉推進センター☎362・5963へ

■外国人日本語スピーチコンテスト観覧者を募集

2月14日㈯13時から　**会場**市民劇場　**内容**市内および近隣在住・在勤・在学の外国人が、自分の体験や考えを日本語で発表　**費用**無料
問（公財）松戸市国際交流協会☎366・7310

■道路管理用地の利用者を募集

募集要領道づくり課または市ホームページで公表
申2月13日㈮までに、所定の申込書を持参して直接同課（☎366・7373）へ

就活応援セミナー 要申込

2月20日㈮　会場 勤労会館

対象就職活動をしているおおむね35歳までの人　**定員**男女各先着15人　**費用**無料
申電話またはＥメールに住所・氏名・性別・電話番号・学校名（学生のみ）を記入して、商工振興課労政担当☎711－6377、✉mcsyoukou@city.matsudo.chiba.jpへ

第1部　内定獲得の基本が分かる！大逆転の就職活動攻略法

14時～15時40分
内容講師自身の就活失敗・成功体験をもとに就職活動中につまずきやすいポイント、即効性の高い解決法、優良企業の見分け方を解説　**講師**就職活動コンサルタント・高田晃一氏

第2部　好感度Ｕｐ★就活身だしなみ講座

◎16時～17時30分 女性のみ
内容面接時に好感を持たれるメークや髪形のポイントを実践的に学ぶ
講師花王㈱　**持ち物**手鏡
◎16時～17時20分 男性のみ
内容好感を持たれる身だしなみ、立ち居振る舞い、マナー等
講師㈱AOKI

児童手当2月期分（10～1月分）を支給します

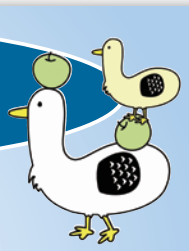

松戸市子育て応援マスコット「まつドリ」

2月10日㈫に指定口座へ振り込みますのでご確認ください。
なお、金融機関により振込時間が異なりますのでご注意ください。
対象①平成26年度現況届を提出し、引き続き受給資格があると認められた人②平成26年5月以降、転入・出生等により松戸市で児童手当の認定を受けた人
支給月額3歳未満＝15,000円、3歳以上小学校修了前の第1子・第2子＝10,000円、第3子以降＝15,000円、中学生＝10,000円
※受給者の前年所得が所得制限限度額以上の受給者=児童1人あたり月額5,000円。
※中学3年生までの児童を養育していること等の要件があります。
問子育て支援課児童給付担当室☎366－3127

家庭教育学級合同閉級式・家庭教育講演会

子どもの創造的想像力を育む ～どの子も伸びる「ことばかけ」～

要申込

講師の内田氏は、発達心理学や認知心理学が専門で、おもちゃの監修や幼児・子ども向け番組の開発に携わるなど、多方面で活躍されています。
今回は、子どもの発達の仕方や創造的想像力を育む「ことばかけ」について講演いただきます。

2月20日㈮10時～12時

会場市民劇場
講師お茶の水女子大学名誉教授・内田伸子氏
定員先着300人
費用無料
申電話で生涯学習推進課☎367－7810へ

内田伸子氏

キッズ・コーナー

子ども読書推進センターからのお知らせ

共通 **費用**無料
問同センター☎331－0077

小さい子のためのおはなし会

2月5日㈭・6日㈮・10日㈫・12日㈭・17日㈫・20日㈮・24日㈫・26日㈭各10時30分～11時、14時30分～15時　**会場**同センター　**対象**0～3歳くらいの子と保護者

親子絵本講座

2月13日㈮10時30分～11時10分
会場同センター　**対象**0～3歳くらいの子と保護者

市民センターおはなし会

日程	会場
2/13㈮	稔台市民センター
2/17㈫	小金原市民センター
2/18㈬	東部スポーツパーク
2/20㈮	五香市民センター 新松戸市民センター
2/26㈭	二十世紀が丘市民センター

時間各15時～15時30分
定員各先着30人

絵本はじめのいーっぽ～乳幼児のための読み聞かせサポート～

日時	会場　（駐車場はありません）
2/10㈫10:00～10:30	河原塚第一町会公民館
2/17㈫11:00～11:30	チェリッシュ・サポート・システム（野菊野保育園内）
2/20㈮10:30～11:00	CMS子育て支援センター（六高台保育園内）
2/25㈬10:30～11:00	E－子どもの森・ほっとるーむ新松戸
2/26㈭10:30～11:00	矢切公民館
2/27㈮10:30～11:00	常盤平児童福祉館
2/27㈮11:00～11:30	根木内こども館（晴香園内）

対象0～3歳くらいの子と保護者

森のこども館イベント ～おいしい絵本のじかん～

2月7日㈯11時～12時30分

会場森のこども館（21世紀の森と広場）
内容絵本に出てくるおにぎりを作って食べよう　**対象**18歳までの人（未就学児は保護者同伴）　**定員**先着20人　**費用**無料
問野菊野こども館☎331－1144

さわらびドリーム保育園 子育てセミナー 要申込

おとうさんといっしょ

①ハッピー・チャイルド・ケア・フライデー
2月13日㈮19時～20時30分　**内容**お父さんと一緒においしい夕食を食べて、ホールで遊ぼう　**対象**満１歳～就学前の子と父親　**定員**10組（抽選）
②ハッピー・チャイルド・ケア・レッツ・サタデー
2月14日㈯10時～11時30分　**内容**お父さんと体を動かして遊ぼう　**対象**就学前の子と父親　**定員**先着30組
共通 **会場**同園（駐車場あり）　**費用**無料　※育児相談あり。
申2月5日㈭までに、直接または電話で、同園☎703－3838へ

じゃがいも農園オーナー募集 要申込

生育を見ながら、いも掘り体験ができます。
※植え付けは農家が行います。
収穫時期6月下旬　※天候等により変わる場合があります。　**収穫場所**下矢切地区　**1区画**1うね約15m　**費用**1区画3,000円
申 2月13日㈮〔消印有効〕までに、ハガキに氏名（ふりがな）・住所・日中連絡のとれる電話番号・希望区画数を記入して、〒271－8588松戸市根本387－5松戸市役所農政課内　松戸市都市農業振興協議会「じゃがいも農園」係（☎366－7328）へ

暮らしの芸術都市企画
パラダイスエア・ロングステイ・プログラムで滞在中

アメリカ・ポーランドのアーティスト成果発表会

2月11日㈷16時～18時（15時45分開場）　**会場**聖徳大学10号館（松戸1169）　**定員**先着80人
費用無料
申直接会場で
問松戸まちづくり会議事務局☎364－8832、文化観光課☎366－7327

健康ファイル

「がん検診無料クーポン券」の使用期限は3月31日㈫です

対象者には平成26年5月下旬に送付しています。無料クーポン券をお持ちの人で、平成26年4月1日以降に検診を受けていない場合は、早めに受診してください。

対象となる検診市が実施する子宮頸（けい）がん検診、乳がん検診、大腸がん検診　**持ち物**がん検診無料クーポン券、本人確認できる物（保険証・運転免許証等）　※共通受診券（水色）をお持ちの人は、併せて提示してください。　※すでに受診券を使用して市の検診を受診し、検診費用を負担した人は、3月31日㈫〔必着〕まで「がん検診無料クーポン券」と引き換えに負担金の払い戻しを受け付けますので、お問い合わせください。

問健康推進課☎366－7487

愛の献血

2月1日㈰10時～11時45分、13時～16時　**会場**ダイエー新松戸店前　**持ち物**保険証・運転免許証等本人確認できる物　※松戸献血ルームPure（☎703－1006）では随時受け付けています。

問健康推進課☎366－7487

市民公開講座「高齢者に起こりやすい病気とその予防ケアについて」

2月14日㈯13時30分～15時　**会場**国府台病院肝炎・免疫研究センター1階研修室A（市川市）　**費用**無料

問同病院・朴（パク）☎047－372－3501

介護予防体操教室

2月25日㈬、3月18日㈬ 各14時30分～16時　**会場**ゆうまつど　**対象**おおむね65歳以上の人　**定員**各先着30人　**持ち物**タオル、飲み物、筆記用具、動きやすい服装　**費用**無料

申直接会場で

問明第1地域包括支援センター☎700－5881

がん患者と家族向けイベント ①緩和ケア教室

2月24日㈫14時～15時　**会場**市立病院4号館地下1階　**内容**痛み止めの副作用～医療用麻薬の勘違い～　**講師**同病院薬剤師・森下志織　**定員**先着15人　**費用**無料

②がん患者・家族「集いの場」 要申込

2月27日㈮13時30分～15時30分　**会場**市立病院2号館5階会議室　**内容**フリートーキング　**定員**先着15人　**費用**無料

申電話またはFAXで同病院がん診療対策室☎363－2171（内線1667）、FAX 363－1489へ

※がんのご相談も受け付けています。

健康塾「あなたの生活を豊かにし、あなたらしさを応援する。それが回復期リハビリ病棟です」 要申込

2月25日㈬14時30分～16時　**会場**東松戸病院会議室　**講師**同病院看護師　**定員**先着60人　**費用**無料

申電話で同病院保健福祉医療室☎391－5500へ

シルバー人材センター中高年パソコン教室 要申込

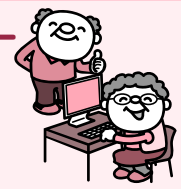

コース名	日時	
①入門コース（初めてのパソコン）〔全3回〕	3/3㈫ 10㈫ 17㈫	9:00～12:00
②入門コース（初めてのパソコン）〔全3回〕	3/4㈬ 11㈬ 18㈬	13:00～16:00
③やさしい文書作成（入門コースを終了した人）〔全3回〕	3/4㈬ 11㈬ 18㈬	9:00～12:00
④Word基礎コース（文書作成 Word2007/2010）〔全3回〕	3/5㈭ 12㈭ 19㈭	9:00～12:00
⑤iPad入門	3/3㈫	13:00～16:00
⑥iPadアプリの利用	3/10㈫	
⑦やさしいブログ（立ち上げ方等）	3/17㈫	
⑧インターネット〔全2回〕	3/5㈭ 12㈭	13:00～16:00
⑨メールの操作	3/19㈭	13:00～16:00
⑩ゲームで遊ぼう（ダウンロードや操作方法）	3/26㈭	9:00～12:00
⑪名刺・ラベル・カレンダー作成	3/26㈭	13:00～16:00

会場シニア交流センター　**対象**50歳以上の人（④はパソコン操作ができる人）　**定員**①～④⑦～⑪各10人⑤⑥各4人〔抽選〕　**費用**①～④各9,000円⑧6,000円⑤～⑦⑨～⑪各3,000円（別途教材費①～④⑧各500円⑤⑥各1,200円⑦⑨～⑪各300円）

申2月20日㈮〔必着〕までに、ハガキまたはFAXに住所・氏名・電話番号・希望コース・年齢を記入して、〒271－0043松戸市旭町1の174（公社）松戸市シルバー人材センター中高年パソコン教室係FAX330－5008（☎330－5005）へ

カルチャー＆スポーツ

市民劇場
☎368－0070　★は有料

休館日…月曜日（祝日の場合は開館し、翌日休館）
※問い合わせは直接主催者へ。
※駐車場はありません。

◆2/11㈷15:30
松元ヒロ ソロライブ IN 松戸★
問駒口☎344－2272

◆2/14㈯13:00
第23回外国人日本語スピーチコンテスト
問（公財）松戸市国際交流協会☎366－7310

◆2/18㈬14:00
ゲートキーパー養成研修
問常盤平保健福祉センター（入場申込制）☎384－1333

◆2/21㈯10:00
都瑠友の会歌謡祭
問妻野☎386－0159

◆2/25㈬13:55
松戸童謡の会　童謡を歌う（月例会）★
問鈴木☎343－6631

森のホール21 チケットセンター
☎384－3331

受付時間…10:00～19:00
休館日…月曜日（祝日の場合は開館し、翌日休館）
※大・小ホールは森のホール21です。
※完売の場合あり。
※詳細はホームページで。
URL http://www.morinohall21.com/

◆3/1㈰①11:00②14:00
爆生（ばくなま）!! お笑い in 松戸（出演：サンドウィッチマン、ナイツ、東京03、U字工事、ニッチェ、バイきんぐ、巨匠、リンゴスター）
会場大ホール　**費用**S席3,600円、A席3,000円（発売中、当日券は各500円増し）　※3歳以上有料、3歳未満入場不可、出演者変更の可能性あり。

市民会館
☎368－1237　★は有料

休館日…月曜日（祝日の場合は開館し、翌日休館）
※問い合わせは直接主催者へ。
※駐車場はありません。

◆2/11㈷9:45
うたと踊りの祭典
問松戸かずみの会・滝沢☎090－8848－8082

◆2/14㈯13:00
もったいないの日記念講演会
問行政経営課☎366－7311

◆2/21㈯9:35
松戸地方特別支援学級合同学芸発表会
問教育研究所☎366－7461

◆2/22㈰10:00　★
おけさ会と浅野意玖子（あさのいくこ）民謡まつり
問松戸民謡協会☎388－1321

スポーツ

◆①ピラティス②楽々エアロ
2月①2日～16日の月曜日11:00～12:00②毎週木曜日13:00～14:00　**会場**柿ノ木台公園体育館　**対象**18歳以上の人　**定員**先着30人　**費用**1回500円　申直接会場で　問同体育館☎331－1131

◆①ピラティス②ボールdeシェイプ
2月①2日～16日の月曜日15:00～16:00②毎週火曜日13:30～14:30　**会場**常盤平体育館　**対象**18歳以上の人　**定員**先着30人　**費用**1回500円　申直接会場で　問同体育館☎386－0111

◆ヨガ教室
2月の毎週土曜日9:30～11:00　**会場**小金原体育館　**対象**18歳以上の人　**定員**先着30人　**費用**1回500円　申直接会場で　問同体育館☎341－2242

◆ソフトバレーボール教室
2/8㈰9:00～11:00　**会場**常盤平体育館　申直接会場で　問スポーツ推進委員・浅野☎090－4012－7686

◆軽スポーツ、初心者グラウンド・ゴルフ教室
2/14㈯9:00～12:00　**会場**寒風台小学校　**内容**バドミントン、ディスコン　**対象**小学生以上の人　申直接会場で　問スポーツ推進委員・星☎369－2412

◆グラウンド・ゴルフ教室
2/15㈰9:00～13:00　**会場**新松戸中央公園　申直接会場で　問スポーツ推進委員・矢野☎090－3107－0348

◆ファミリースポーツ教室
2/15㈰9:00～12:00　**会場**新松戸西小学校　申直接会場で　問スポーツ推進委員・林☎349－4561

◆バドミントン・ファミリーバドミントン教室
2/15㈰・22㈰各9:00～12:00　**会場**高木第二小学校　**対象**小学5年生以上の人　申3人1チームで直接会場で　問スポーツ推進委員・中島☎385－4187

◆室内グラウンド・ゴルフ、卓球教室
2/15㈰9:00～12:00　**会場**小金南中学校　**持ち物**上履き　申直接会場で　問スポーツ推進委員・堀☎344－1735

◆室内グラウンド・ゴルフ、カローリング教室
2/15㈰9:00～15:00　**会場**小金原体育館　**対象**小学4年生以上の人　**持ち物**上履き（用具貸し出しあり）　申直接会場で　問スポーツ推進委員・市村☎342－6190

◆初心者グラウンド・ゴルフ教室
2/22㈰9:00～12:00〔小雨決行〕　**会場**稔台小学校　**対象**小学生以上の人　申直接会場で　問スポーツ推進委員・中谷☎364－9321

森のホール21　今月の催し物　☎384－5050

	期日		内容（★は有料）	開演時間	問い合わせ先
大ホール	1	日	骨髄バンク登録推進運動「命のつどい」	10:45	NPO命のつどい ☎03－3393－6093
	8	日	よこすかウインドアンサンブル演奏会	14:00	渋谷 ☎090－6037－3673
	14	土	高木幼稚園　音楽会	10:05	同園・椎名 ☎387－4809
	28	土	2015年 新入学おめでとう大会（入場申込制）	14:00	同大会事務局 ☎03－3289－2640
小ホール	1	日	第18回　和太鼓のひびき 日本のこころ	13:00	根本 ☎367－1303
	7	土	和力公演　★	18:30	和力松戸事務所 ☎364－3059
	21	土	溝部洋子ピアノスタジオ発表会	12:40	同スタジオ ☎090－6146－4469

休館日…月曜日（祝日の場合は開館し、翌日休館）
※駐車場は大変混雑します。電車・バスをご利用ください。
※チケットは完売している場合があります。

ユーカリひろば

このコーナーは市民団体等からのお知らせです（●マークは社会教育関係団体）
日…日時、日程　会…会場　内…内容　講…講師　対…対象　定…定員　持…持ち物
費…費用（記載のないものは無料）　申…申込方法、申込先　問…問い合わせ先

◆健康麻雀を楽しむ会
日2月①2日㈪・10日㈫・16日㈪・23日㈪ ②毎週木曜日③毎週土曜日各12時20分～17時30分　会①松飛台市民センター②もとやま会館（新京成五香駅下車）③六実市民センター　※①と③は車いすでの参加可　費1日1,000円　申電話でNPOメーク・小金谷☎711－6728（平日10時～16時）へ

●江戸芸かっぽれ踊り初心者講習会〔全5回〕
日2月4日～3月4日の毎週水曜日各19時～20時　会小金原市民センター　持動きやすい服装　費3,000円　問カッポレ愛好会・山田☎367－3096（夜間のみ）

●親子体操教室
日2月5日㈭13時～14時　会柿ノ木台公園体育館　対2・3歳の子と保護者　定先着20人　持上履き、水筒　申電話で親子体操キャンディほっぷ・福井☎090－7224－5975へ

●話し方の公開講座～好印象をあたえる話し方とは～
日2月6日㈮18時30分～20時40分　会市民会館　費500円　申電話で松戸話し方友の会・小川☎080－3250－5396（夜間のみ）へ

◆こころの家族・当事者・ピア相談
日毎月第1・3土曜日10時～15時　※同日時に電話でも受け付け(☎383－5551)　会ふれあい22　対こころの病を抱える人とその家族　問NPO土曜会・福良☎369－6005

◆五香中国語会話教室見学会
日2月7日㈯13時～16時（途中入退場自由）　会五香市民センター　定先着3人　持筆記用具　申2月6日㈮12時までに、電話で同教室・岩崎☎330－8160へ

◆初めてのカンフー体験会
日2月8日㈰・15日㈰各10時～11時45分　会稔台市民センター　定先着10人　費各1,000円　申電話でかんたん健康カンフークラブ・長塚☎090－5754－8925へ

◆講演会「地域のひととひとをつなぐ植物の力」
日2月8日㈰13時30分～15時30分　会市民劇場　講NPO日本園芸療法研修会代表理事・澤田みどり氏　定先着50人　申直接会場で　問野良の会事務局☎090－9857－9158

◆初心者のためのパソコン教室

日時	講座名
2/6㈮ 13:00～16:00	はじめてのWord
2/10㈫ 13:00～17:00	Word入門
2/13㈮ 13:00～17:00	初級Word（表）
2/17㈫ 13:00～17:00	Wordでお絵かき
2/20㈮ 13:00～15:00 15:30～17:30	インターネット入門「音楽を楽しむ」
2/24㈫ 13:00～15:00 15:30～17:30	トラブル対策
2/27㈮ 13:00～17:00	写真の取込・整理
3/10㈫ 13:00～17:00	Excel入門
3/13㈮ 13:00～17:00	初級Excel
3/17㈫ 13:00～17:00	Excel便利技
3/20㈮ 13:00～17:00	初級Word（地図）
3/24㈫ 13:00～17:00	Excel・連絡網
3/27㈮ 13:00～15:00 15:30～17:30	ファイル操作「音楽を楽しむ」
3/31㈫ 13:00～15:00 15:30～17:30	Excel 速習グラフカレンダー

会市民活動サポートセンター　定各先着10人　持ノートパソコン（貸し出しあり）　費各2,500～3,000円　申電話でぱそこん119 ☎090－4428－8931へ

●よこすかウインドアンサンブル演奏会
日2月8日㈰14時～16時　会森のホール21　内イーストコーストの風景、枯葉、スペインなど　問同楽団・渋谷☎090－6037－3673

●やさしい囲碁（入門・初級）〔全4回〕
日2月9日～3月2日の毎週月曜日各13時30分～17時　会日本棋院松戸生涯学習支部（新京成五香駅下車）　費2,000円　申電話で松戸生涯学習支部入門サークル・岩島☎388－3022へ

◆認知症予防ゲーム（スリーA）と茶和会
日2月11日㈷ 11時～13時　会小金市民センター　定先着15人　費500円　申電話でJ.T.Eデザインオフィス・大江☎090－1857－5888へ

●家庭教育講座
日①2月12日㈭②3月17日㈫各10時～12時　会市民会館　内①親から子へ伝えたいこと②思いやりの心を育てましょう　費各100円　問松戸家庭教育研究会・加藤☎367－1137

●初心者のための詩吟教室〔全10回〕
日2～7月の毎月第2・第4木曜日（5月14日、7月23日を除く）各10時～12時　会稔台市民センター　定先着10人　費2,000円　申電話で日本國誠流詩吟連盟千葉國誠会・深澤☎361－8741へ

◆税理士税務相談会
日2月12日㈭・26日㈭、3月12日㈭各10時～15時　会松戸商工会議所（松戸駅下車）　申電話で千葉県税理士会松戸支部☎366－2174へ

●ジルバ初心者講習会
日2月14日㈯13時30分～15時30分　会常盤平体育館　対市内在住・在勤の人　定男女各先着15人　費500円　申電話で松戸市ダンススポーツ協会事務局・太田☎090－3694－7560（15時から）へ

◆三浦アルプス縦走を歩く
日2月15日㈰6時30分～19時　※10日㈫19時からゆうまつどで事前説明会あり　対20～65歳位までの健康な人　定先着25人　費5,000円（往復バス代、保険料を含む）　申電話でまつど遠足クラブ・大久保☎080－1243－5460へ

●レディース卓球大会
日2月18日㈬9時から　会運動公園体育館　内ランク別抽選トリプル団体戦　対市内在住・在勤の女性　費各600円　申2月9日㈪10時から、同公園会議室で　問松戸市レディース卓球連盟・石井☎090－6541－8898

●初心者手編み講習会～かぎ針編みベスト制作～〔全3回〕
日①2月19日～3月12日の毎週木曜日（3月5日を除く）②2月20日～3月6日の毎週金曜日各9時45分～11時45分　会①小金原市民センター②常盤平市民センター　持要問い合わせ　費各2,500円　問小金原文化の会・安達☎343－6898

◆冬の関さんの森観察と東漸寺の巨木を訪ねて
日2月19日㈭10時JR新松戸駅改札口集合、12時30分解散〔雨天中止〕　費200円　問関さんの森を育む会・渋谷☎047－7153－5392

◆作家旭爪あかねと不登校・ひきこもりを考える
日2月21日㈯13時～16時30分　会稔台市民センター　定先着100人　費800円　問不登校問題を考える東葛の会「ひだまり」・鹿又☎080－5069－7072

◆障がい児・者とともに楽しむコンサート
日2月21日㈯14時から　会ふれあい22　内歌手の高橋寛・まり子両氏によるコンサートと出演者による演奏　問障害者問題研究会松戸サークル・近藤☎387－1667

◆松戸市文化大使と遊ぼう
日2月22日㈰10時～12時30分　会稔台市民センター　定5歳以上の子と保護者　費300円（軽食あり）　申電話でガールスカウト千葉県第24団・日向野☎345－0582へ

◆「何か社会の役に立つことをしたい」と考えている人の交流会
日2月24日㈫13時30分～16時30分　会市民会館　内講師とパネリストの話を聞いた後に参加者で話し合い　定先着30人　申電話でNPO人材パワーアップセンター・岩橋☎364－8820へ

◆知的障害者支援コンサート「親子で楽しむ　らいむ音楽会」
日3月1日㈰14時から　会森のホール21小ホール　内吉武大地氏と227（広田圭美氏・山下由紀子氏）　費1,500円（3歳～小学生1,000円）　※3歳以下膝上無料　問ユニバース☎349－5323

◆ジュニアテニス講習会
日4月～平成28年3月の毎週日曜日各8時～10時　会金ケ作公園庭球場　対小学2～6年生　定先着30人　費月2,000円他　申2月28日㈯〔必着〕までに、往復ハガキに住所・氏名・電話番号・学校名・新学年を記入して、〒270－2267松戸市牧の原2の55牧の原公団住宅2の2の403　フローレ・ジュニアテニスチームスポーツ少年団・野尻行弘（☎388－2565）へ

広報まつど1/1号 クロスワードパズル 解答

1 ま	■	2 か	つ	3 お
4 つ	5 つ	じ B	■	と A
■	き	■	6 な	し
7 う D	■	8 ぱ	ん	だ
9 た	よ C	り	■	ま

正解は、国の名勝に指定される見込みの旧徳川昭武庭園とじょう（戸定）邸庭園でした。

A と　B じ　C よ　D う

正解1,652通（応募総数1,697通）の中から抽選を行い、各賞の当選者に賞品をお送りしました。

当選者の発表は、賞品の発送をもって代えさせていただきます。多数のご応募ありがとうございました。

問広報広聴課（広報担当）☎366－7320

いつでもどこでも「広報まつど」が読める スマホ・タブレット用無料アプリへの配信開始

スマートフォン・タブレット用アプリ「i広報紙」を利用した「広報まつど」の配信を開始しました。アプリは無料でダウンロードできます。ぜひご利用ください。

「i広報紙」の主な特徴
- 電子書籍のように広報紙を閲覧可能
- 気になる記事を切り抜き保存でき、ツイッター等SNSで共有可能
- 広報まつど発行日には端末へお知らせ（プッシュ通知）
- ページの拡大・縮小が可能

※「i広報紙」は下のQRコードから登録するか、市ホームページを参照してください。
問広報広聴課（広報担当）☎366－7320
㈱ホープ☎092－716－1404（システムについて）

ダウンロード用QRコード

市の公式ホームページ
右のQRコードを読み取ることでアクセスできます。
パソコン・スマートフォン版　モバイル版

人口と世帯（平成27年1月1日現在）　〔　〕内は前月比

人口	481,418人	〔＋ 22 〕	男	238,300人	〔＋ 12 〕
世帯	213,378 世帯	〔＋ 2 〕	女	243,118 人	〔＋ 10 〕

※平成22年国勢調査の確定値を基準として、集計した常住人口です。

GO! GO! 本郷谷 048

まちづくりを進める好機です

先月12日、拡張型心筋症という難病を患っている市内小学6年生の三輪響子さんが、米国で心臓移植を受けるため、渡米しました。そのための費用を「きょうこちゃんを救う会」が募金で集めていましたが、円安や前払い医療費上昇の影響で、当初の目標額1億7千万円を2億3千万円に引き上げざるをえないという話を聞いたときには、本当に心配しました。ところが、昨年12月25日、募金開始からわずか58日という、前例のない短期間で目標額に達しました。ご両親や支援者の方々の強い気持ちが、松戸市民そして全国の皆さんに届いたおかげと思います。こうした募金活動でも例を見ないスピードで集まったことに、松戸市民の底力、人と人とのつながりの強さを感じました。本当に誇れることだと思います。

手術後も１年ほどかかるそうですが、響子さんが、無事に元気な姿で松戸に帰ってくることを祈っています。

来月14日、いよいよJR常磐線快速電車が上野の先、東京駅・新橋駅・品川駅まで乗り入れします。平日は東京駅に８時台に到着する上り電車5本が品川駅まで直通運転となり、９～16時台の上りは17本、17時～22時台の下りは20本が直通運転になります。東京に近いという松戸の利点も、これまでは東京駅までの直通が無いため十分に生かせていませんでした。これからは、距離だけでなく時間的にも東京に近い街となります。松戸の街づくりにおいて大きな力になると思います。

この好機に、JRによる平成30年度までのバリアフリー化と31年度までの駅ビル建設が予定される松戸駅を中心に、新拠点ゾーンとして検討している松戸中央公園周辺の相模台地区、江戸川に至る西口地区、国の名勝となる見込みの庭園を有する重要文化財の戸定邸周辺、更には矢切の観光拠点も視野に入れた「松戸駅周辺まちづくり基本構想」の実現に向けて基本計画をつくり、水や緑など地域資源を活かした魅力ある元気なまちづくりを進めていきたいと思います。

松戸市長　本郷谷（ほんごうや） 健次（けんじ）

市民の皆さんの声を直接お聞きするため、市長専用のFAX（FAX 366－2301）および市のホームページに市長メール送信窓口を設けています。市政に関する建設的なご意見をお寄せください（住所・氏名等をご記載ください）。

新たに締結した防災に関する協定を報告します

今年1月14日に㈱ゼンリンと行った調印式のようす右は同社の千葉・茨城エリア統括部長・吉川俊也氏

平成 26 年 1 月以降に、市が締結した防災に関する各種協定を紹介します。

- **専修大学松戸高等学校**：避難所等の提供に関する協定
- **松戸建設業協同組合**：飲料水等の供給協力協定（同組合加盟事業所の敷地に井戸を設置し、飲料水等の供給を協力）
- **日本大学松戸歯学部**：避難所等の提供に関する協定
- **東電タウンプランニング㈱**：広告付避難場所電柱看板に関する協定
- **㈱マツモトキヨシ**：物資供給に関する協定
- **(公財)ニッセイ聖隷健康福祉財団**：避難所等の提供に関する協定
- **㈱ゼンリン**：地図等の供給に関する協定

今後も、さまざまな団体と協力して、防災力の向上につなげていきます。

問危機管理課☎ 366－7309

小金南中 PTA 広報誌が全国コンクール文部科学大臣賞を受賞

小金南中学校 PTA の広報誌「葦芽（あしかび）」が、日本 PTA 全国協議会の広報紙コンクール（中学校の部）で、最優秀の文部科学大臣賞に選ばれました。記事や編集・レイアウトなどが総合的に優れていることが評価されました。

応募 1,750 校の頂点という快挙に、同 PTA 広報委員長の児玉章（こだまあきら）さんは「子どもの役に立つこと、興味を持ちそうなことを追求した結果、たまたま賞がもらえました」と控えめに喜びを表現します。

表紙をはじめ誌面全体に迫力ある写真が並び、学校の先生やアスリートへのインタビューは生徒・保護者・先生にも好評。「読みたくなる内容であれば、作る側の保護者も楽しい」と児玉さん。

広報誌が変わったことで、広報委員会に入る保護者は大きく増えたそうです。楽しい活動が積極的な PTA 参加を引き出しています。

手作り甲冑（かっちゅう）講習会〔全28回〕参加者を募集　要申込

ボール紙と布をベースに全て手作りで兜（かぶと）と鎧（よろい）を作ります。

日時 3～9月の毎月第2・4水・木曜日 9時～16時　**会場**松雲亭　**内容**①幼児用②小人用③大人用　**対象**手作り甲冑を着て松戸まつり等のイベントに参加できる人　**定員**各5人（抽選）

費用① 50,000 円② 65,000 円③ 70,000 円

申 2月6日㈮〔消印有効〕までに、往復ハガキに住所・氏名・年齢・電話番号・希望サイズ（幼児用・小人用・大人用）を記入して、〒 271－8588 松戸市役所文化観光課内松戸市観光協会事務局「松戸手作り甲冑愛好会」へ

問同事務局・知久（ちく）☎ 080－5438－4039

今月の相談案内

お気軽にご相談ください　★は昼休みを除く
※相談は全て無料です。閉庁日の相談はありません。

※公益通報者保護法による外部通報の受け付け、相談については広報広聴課広聴担当（☎366－1162）が窓口です。
◎は2月は閉庁日（祝日・休日）のため相談はありません。

相談名	期　日	時　間	会　場	問い合わせ
市政・一般民事	平日	8:30～17:00★	広報広聴課相談コーナー（本館2階）※最終受付は、各相談の終了時間のおおむね30分前 ※不動産・税務・登記相談については、相談日の1カ月前から前々日の17時までに、電話（☎366－1162）または直接広報広聴課相談コーナーへ ※法律相談については、裁判中や調停中の事件は相談できません	広報広聴課（相談専用）☎366－7319 ※一般民事相談は金銭・身の上・相続・離婚等家庭問題の簡単な法的解釈を要する相談　行政書士相談事務局予約専用☎368－0779（平日9時～17時）
法律相談（随時予約）	毎週月・火・木（第1月を除く）	13:00～17:00		
	第1月	9:00～12:00		
交通事故相談	毎週月・火・木	9:00～17:00★		
不動産相談（予約制）	毎週水	13:00～17:00		
税務相談（予約制）	第2金	13:00～17:00		
登記相談（予約制）	第3金	13:00～16:30		
外国人相談　英語・中国語	第1・3火	9:00～12:00		
外国人相談　タガログ語・スペイン語	第2・4火			
行政相談	第2・4月	13:00～16:00		
行政書士相談（予約制）	第1月	13:00～16:00		
建築士相談	第2水（予約優先）◎	9:00～12:00	市役所相談コーナー	建築士会相談窓口☎362－8401
住宅リフォーム相談	第3水	10:00～16:00		住宅政策課☎366－7366
マンション管理相談	第1水（予約優先）	9:00～12:00	市役所本館2階相談室	
人権相談 ※人権相談は法務局松戸支局でも行っています（平日 8:30～17:15）	第1火	10:00～15:00★	六実支所	行政経営課☎704－3983 法務局人権ダイヤル☎0570－003－110
	第1木		小金原市民センター	
	第1金		新松戸市民センター	
	第1～4金		市役所相談コーナー	
家庭児童・母子婦人相談	平日	9:00～17:00	子ども家庭相談課☎366－3941	
子育て相談	平日	8:30～17:00	CMS子育て支援センター☎394－5590	
			チェリッシュ・サポート・システム☎308－5880	
			子すずめ子育て支援センター☎387－0124	
			あおば子育て支援センター☎387－5456	
消防救急相談	毎日	24時間	消防局☎363－1119	
消費生活相談	平日	8:30～16:00	消費生活センター☎365－6565	

相談名	期　日	時　間	会　場	問い合わせ
福祉なんでも相談　電話相談専用ダイヤル 毎週水10:00～15:00 ☎368－1333	第1火	10:00～15:00	六実支所	（社福）松戸市社会福祉協議会☎368－0912
	毎週水		社会福祉協議会	
	第1木		小金原市民センター	
	第1金		新松戸市民センター	
	第4水		東部支所	
	第4金		市役所相談コーナー	
障がい者相談　基幹相談支援センター CoCo	平日	8:30～19:00	総合福祉会館（2階）※訪問可	☎308－5028 FAX366－1138
障がい者相談　ほほえみ（身体・知的障がい）		9:00～17:00（予約優先）	ふれあい22（3階）※訪問可	☎388－6222
障がい者相談　おおぞら（精神障がい）			ふれあい22（3階）※訪問可	☎388－6225
障がい者虐待相談	平日	8:30～19:00	障害者虐待防止センター（総合福祉会館2階）☎366－8376　FAX366－1138	
障がい者成年後見制度相談	毎週火（祝日の場合は、月）	9:00～17:00（要予約）	NPO成年後見センターしぐなるあいず　☎702－7868	
労働相談	毎週月・木	17:00～20:00	勤労会館（第3木曜日休館）※労働相談は第3木曜日休み	商工振興課☎711－6377
若者個別就職相談（就職活動など）	第2土・第1・4水（要予約）	15:00～19:00		
経営相談（起業を含む）	毎週月・水	13:00～17:00	松戸地域職業訓練センター	
	第2・4金	16:00～20:00		
高齢者無料職業紹介所（65歳以上）	平日	9:00～17:00★	（社福）松戸市社会福祉協議会（市役所本館1階）☎365－4712	
就学・教育相談（予約制）	平日	8:30～17:00	教育研究所（予約専用）☎366－7600	
青少年相談（電話）	平日	8:30～16:30	子どもわかもの課☎363－7867（相談専用）	
青少年相談（来所予約制）		8:30～17:00		
いじめ電話相談	平日	8:30～19:00	指導課☎703－0602（本人・保護者対象）	
ゆうまつどこころの相談（女性対象、予約制）	第2～4月・木	10:00～16:00★	男女共同参画課（相談室直通）☎363－0505	
	第1月・木	14:00～20:00		
女性のしごと情報相談	毎週火・木	10:00～15:00★	ゆうまつど（2階）しごとサポートコーナー	男女共同参画課☎364－8778