

- 道路はみんなの財産です
8月は道路ふれあい月間 2
- 市職員を募集します 3
- 松戸の農産物からできた逸品を紹介 4
- お盆中の応急歯科診療所 7
- 小金中、ロボカップ世界大会で活躍 8

発行/松戸市 編集/広報広聴課 〒271-8588 松戸市根本387-5 ☎047-366-1111(代表) FAX 047-363-3200 URL http://www.city.matsudo.chiba.jp/

松戸宿坂川献灯まつりは、とうもろこし市をはじめとする江戸時代から続く伝統と、美しさを取り戻した坂川の環境を融合し、次世代に継承する「古くて新しいまつり」です。自然の恵みや坂川を開いた先人に感謝しながら、昔懐かしい縁日の匂いがするお祭りを楽しみませんか。 団同まつり実行委員会 ☎362-5356



イベント名	日時	会場	内容
とうもろこし市	8/9(金)・10(土)12:00~20:00	松龍寺参道	1本300円、売り切れ次第終了
縁日屋台	8/9(金)・10(土)13:00~21:00	坂川沿道・松龍寺参道	約30店出店予定
むかし遊び・三丁目の夕日屋	8/9(金)・10(土)15:00~21:00	松先稲荷神社境内	昔の遊びを体験(カンカラゴマ等)
開会式	8/9(金)17:00~17:30	坂川ひろば特設ステージ	開会あいさつ、かがり火点灯
松先稲荷和ろうそく献灯	8/9(金)・10(土)17:00~21:00	松先稲荷神社境内	和ろうそく2本500円
特設ステージでの催し	8/9(金)・10(土)17:00~21:00	坂川ひろば特設ステージ	太鼓演奏等予定
奉納演奏・松戸今昔活動写真上映	8/9(金)・10(土)18:00~21:00	松戸神社神楽殿および境内	協力アーティストによる楽器演奏等
四萬六千日献灯	8/9(金)・10(土)18:00~21:00	松龍寺境内	境内を献灯(竹あんどん)で飾る
とうろう流し	8/9(金)・10(土)18:00~21:00 (受け付け20:30まで)	仮設棧橋から放流	1,000灯放流予定 (仮設棧橋前で受け付け)
短歌・俳句・川柳コンテスト	8/9(金)・10(土)受け付け、8/10(土)15:00流灯	松龍寺	とうろうに投歌投句、入選作は表彰
ゆかたde坂川めぐり	8/10(土)18:00~19:00	坂川沿道~特設ステージ	会場内3カ所の投票ポイントで今年の着こなし上手を選ぶ
風流ながし踊り	8/10(土)19:00から	坂川沿道	市内愛好会による流し踊り

※天候等の都合により変更することがあります。

松戸宿の変遷をたどる 「市制施行70周年記念写真展」

会場付近には、昭和34年まで旧市役所庁舎がありました。市制施行70周年にあたり、松戸市がスタートした場所で当時の風景や逸話を紹介します。 8月7日(水)まで伊勢丹松戸店新館9階(10時~19時)、8月9日(金)・10日(土)は松戸二丁目自治会館(13時~17時、10日は21時まで)で開催します。

会場周辺に残る旧跡・昔話をまとめた松戸宿散策マップを、本部・坂川ひろばで無料配布

戸定歴史館とコラボレーション

團同館 ☎362-2050

献灯まつり会場 新日本フィルハーモニー交響楽団メンバーが演奏 8月10日(土)20時~21時 会場松戸神社神楽殿 費用無料 箱あんどん等に古写真掲示 会場宮前隧道(ずいどう)等

戸定歴史館展示室 夏季展「坂川・江戸川 水景色」 9月23日(木)まで 費用入館料

松雲亭 竹あんどん作り 要申込 8月6日(火)10時~12時 講師美術家・鄙里(ひなさと)沙織氏 定員先着16人 持ち物はさみ 費用無料 團8月1日(休)8時45分から、電話で同館へ



市制施行70周年記念 松戸宿坂川 献灯まつり

8月9日(金)・10日(土)13時~21時(荒天中止) 会場 旧松戸宿坂川沿道一帯(伊勢丹松戸店先~松龍寺先)

きれいなとうろうを作ろう!

とうろうは川を汚さないよう、途中で沈まず全て回収できるような工夫を凝らしています。回収したとうろうは解体・分別し、松龍寺でお焚き上げします。



色を塗って組み立て

とうろう販売所で購入できます(1灯500円)

アユが泳ぐ川の復活

昭和30年代から急速に進んだ都市化により、坂川の水質は著しく悪化していました。水道水源である江戸川の水質にも悪影響を及ぼし、水道水の異常な臭味は社会問題となっていました。



坂川は自然と生き物の宝庫

この状況を踏まえ、関係行政機関や地域住民と協力して浄化施設・導水・下水道整備や家庭での排水対策等、さまざまな取り組みを進めてきました。その結果、今ではアユやメダカが確認され、子どもが川で遊ぶなど親水性も復活しました。水道原水の臭味も改善し、良好な水の供給が可能となっています。

團河川清流課 ☎366-7359

松戸花火大会 8月3日(土) 19時15分~20時20分

花火大会当日は、松戸駅周辺から会場まで、多くの人出が予想されます。特に以下の点に注意してください。 ●会場周辺は交通規制が実施されますので、公共交通機関をご利用ください。 ●ごみは所定のごみ箱へ分別して捨ててください。 ●事前の場所取りは禁止です。場所取り用シート等は撤去し、返却しません。 当日の開催案内 ☎0180-99-1480 團松戸花火大会実行委員会事務局(文化観光課内) ☎366-7327

道路はみんなの財産です。 正しく大切に使いましょう

8月は 道路ふれあい月間

市では道路のバリアフリー化を推進し、今年度も重点整備地区に指定されている松戸駅周辺地区の工事を実施します。市民の皆さんのご理解とご協力をお願いします。

■建設総務課 ☎366-7357、道路維持課 ☎366-7358、(県道)東葛飾土木事務所管理用地課 ☎364-5138

- カーブミラー・ガードレール等が壊れていたり道路が陥没していると、事故につながる恐れがあります。発見した場合はご連絡ください。
- 道路上空に突出している日よけや看板は、道路占用の申請と許可が必要です。占用料の納付が完了していないと延滞金がかかる場合がありますので、速やかに納付してください。
- 道路に無許可で看板・のぼり旗・商品等を置くことは法律により禁止されています。人や自転車・自動車の通行の妨げとなり危険なのでやめましょう。
民地から植栽等が市道にはみ出していると通行の妨げになりますので、剪定をお願いします。道路に置かれた「段差の乗り上げブロック」や「鉢植え」なども置かないようにしましょう。

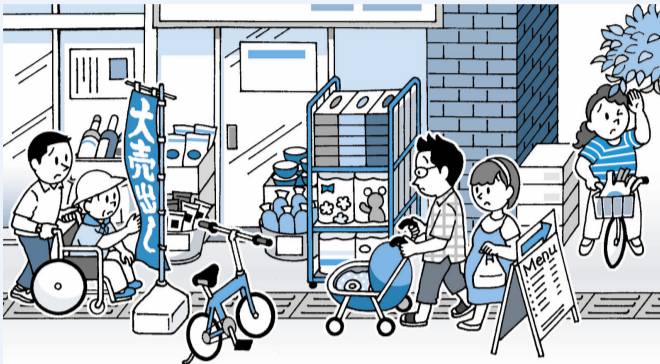

市障害者虐待防止センターが移転

開所時間を 19時まで 延長します

市障害者虐待防止センターが障害福祉課から総合福祉会館2階(上矢切)へ移転し、開所時間が平日8時30分~19時となりました。

同センターでは、障害者虐待に関するさまざまな相談を受け付けています。

家族・施設等の職員や会社の事業主等に虐待されていると感じた障害のある人または障害のある人が虐待されているのを発見した人は、速やかに同センターへ届け出るか手紙・電話・FAX・Eメールで〒271-0094松戸市上矢切299の1松戸市障害者虐待防止センター、☎366-8376、FAX 366-1138、✉matsudo-sgb@bz04.plala.or.jpで通報をお願いします。☎障害福祉課 ☎366-7348、FAX 366-7613

参議院議員通常選挙 千葉県選出議員選挙(7月21日執行) の結果

(改選数3人)

届出番号	候補者氏名	党派名	得票数	
			松戸市	千葉県
当 1	石井 準一	自由民主党	41,920票	680,706票
当 2	長浜 ひろゆき	民主党	27,349票	388,529票
当 3	豊田 としろう	自由民主党	36,591票	418,806票
4	寺尾 さとし	日本共産党	21,047票	232,477票
5	太田 かずみ	生活の党	14,943票	148,240票
6	松島 ひろのり	幸福実現党	711票	9,227票
7	寺田 まさひろ	みんなの党	27,049票	285,007票
8	花崎 ひろき	日本維新の会	14,773票	186,259票
9	渡辺 ゆういち	維新の党・新風	2,980票	39,147票

	当日有権者数 (松戸市)	投票者数 (松戸市)	投票率	
			松戸市	千葉県
計	393,814人	196,047人	49.78%	49.22%
男	196,840人	99,418人	50.51%	50.11%
女	196,974人	96,629人	49.06%	48.34%

☎市選挙管理委員会事務局 ☎366-7386

平成26年度 市民活動 助成制度の事業を 募集しています

☎市民自治課 ☎366-7062

新たな活動の立ち上げや既存事業の活動をさらに発展させるための制度です。

■受付期間 9月2日(月)~30日(月) 対象団体が行う公益性の高い市民活動 申請対象者 市民活動団体 助成金 10万円以内(1団体1事業まで) ※募集要項は、市民自治課・まつど市民活動サポートセンターに設置する他、市のホームページからもダウンロードできます。

平成26年度 市民活動助成事業説明会を開催

8月7日(水)・10日(土)10時~11時(両日とも内容は同じ) 会場 市役所議会議棟3階特別委員会室

平成25年度は市民活動助成事業が 4事業スタートしています

団体名	事業名
エデンの園科学教室	科学教室事業
栗ヶ沢中学校地域防災委員会	自主防災告知事業
NPOまつど自閉症センター	自閉症・発達障がい児者のための療育パンフレット作成事業
NPO Emiの樹	介護する人をリフレッシュさせてあげたい事業

市職員の給与明細書に掲載する広告を募集

市職員の給与明細書は1回当たり約5,000人の職員(臨時職員含む)に配布されます。今回は12月期末勤労手当から平成26年5月給与まで配布する7回分の給与明細書に掲載する広告を募集します。

■募集期間 8月30日(金)まで 広告寸法 1枚につき縦68mm×横179mm以内 色2色刷り(青・赤) 募集枚数 3枚 広告掲載料 1枚につき7回分で120,000円以上(消費税を含む) ※版代および印刷費用は市が負担します。 ※掲載の決定は、広告基準に適合する申込者の中から金額の高い順に3つの広告を決定し、掲載の可否を通知します。 ※申込書、広告掲載基準等は人事課で配布しています。また、市のホームページからもダウンロードできます。 届申書に事前に確認を受けた原稿案を添付して、直接人事課(☎366-7306)へ

市等からのお知らせ

■高校生英語スピーチコンテスト観覧者募集
8月24日(土)13時から 会場 市民劇場 費用無料
☎公益財団法人松戸市国際交流協会 ☎366-7310

■韓国語講座初級編(全8回)
9月7日~10月26日の毎週土曜日13時~14時30分 会場 文化ホール内国際友好ルーム(松戸ビルディング4階) 講師 MIEA会員・鄭守廷氏 対象 ハングル文字が読める人 定員 先着30人(会員優先) 費用 4千円、会員2400円
☎電話で公益財団法人松戸市国際交流協会 ☎366-7310へ

■うたのおもちゃばい
8月8日(木)11時~11時30分 会場 大あい22 内容 歌・日向野のりえ氏、ピアノ・徳川真弓氏による童謡コンサート 費用 無料
☎大あい22 ☎383-0022

■庭からみよう!戸定邸
8月10日(土)9時30分~16時30分(雨天時は11日(日)も実施) 費用 戸定邸入館料
☎戸定歴史館 ☎362-2050

■日商簿記3級講座(全20回)
9月3日~11月8日の毎週火・金曜日18時~20時30分(全20回) 会場 松戸商工会議所 定員 先着40人 持ち物 筆記用具・電卓 費用 2万7千円(テキスト代含む)
※講座修了により検定合格となる講座ではありません。
☎費用を持参の上、直接同会議所(☎364-3111)へ

■働きたい高齢者のための技能講習会
講習内容 技能職のための初級パソコン、マンシヨン管理員養成、マンシヨン・ビル清掃スタッフ養成、チャイルドヘルパー養成
※詳細はお問い合わせください。
☎公益財団法人千葉県シルバー人材センター連合会 ☎043-227-5112

■ひったくり撲滅を目指し「ひったくり防止自転車かごカバー」を配布します
8月15日(木)10時~10時30分(雨天中止) 会場 キラリ公園(高塚新田字野見塚42の2) 定員 先着100人 持ち物 自転車(その場で取り付け、1人1個)。 ※移動交番車で警察への手続きや相談等もできます。
☎市民安全課 ☎366-7285

■21世紀の森と広場ドコでもシアター「音で満たす、日暮れ空と水面の間」
8月17日(土)15時~15時30分、17時~17時30分(雨天時は別会場で開催) 会場 同広場カフェテラス北側池のほとり 内容 プラスバンドによる演奏 費用 無料
☎同広場管理事務所 ☎345-8900

■レッツ!演劇!新しい自分に出会うための演劇体験(全11回)
9月1日~10月27日の毎週日曜日と11月2日(土)13時~17時、11月3日(日)文化祭で発表 会場 青少年会館 講師 劇団「奇想天外」指導員・金原佳宏氏 対象 高校生~35歳くらいまでの人 定員 先着10人 費用 無料
☎電話で同館 ☎344-8556へ

■馬橋地区「ふれあい広場」の出版(店)者説明会
9月7日(土)14時~15時30分 会場 馬橋市民センター ※同広場は10月27日(日)に第三中学校で開催。
☎8月23日(金)までに、電話またはFAXで同地区社会福祉協議会 ☎346-2758へ

■シティ・ミニコンサート
8月21日(水)12時15分~12時45分 会場 市役所議会議棟地下1階玄関ホール 演奏者 榎彩香(ヴァイオリン)、佐藤恵美子(ピアノ)、曲目 オリエンタル(キューイ)、前奏曲第7番(ショパン) 他
☎公民館 ☎368-1214

■馬橋地区「ふれあい広場」の出版(店)者説明会
9月7日(土)14時~15時30分 会場 馬橋市民センター ※同広場は10月27日(日)に第三中学校で開催。
☎8月23日(金)までに、電話またはFAXで同地区社会福祉協議会 ☎346-2758へ

市職員を募集します

閩人事課
☎366-7306

障害児(者)手当について

閩障害福祉課 ☎366-7348

特別児童扶養手当の所得状況届・特別障害者手当・障害児福祉手当・経過的福祉手当の現況届の用紙を8月上旬に送付します

提出がないと8月分以降の手当を受給できない場合がありますので、ご注意ください。

提出期間8月12日(月)～9月10日(火)

各種手当の概要

次の手当を受給するには申請手続きが必要です。

●特別児童扶養手当

次の①～③に当てはまる、施設入所していない児童(20歳未満)を監護している父もしくは母、または養育者に給付します。

①おおむね身体障害者手帳(外部・内部)1～3級程度②おおむね療育手帳B1以上

③精神障害で①②と同程度以上

※所得により制限等があります。 ※申請には、戸籍謄本・住民票等の書類が必要です。

●特別障害者手当

次の①～⑦に2つ以上当てはまる、20歳以上で入院・施設入所をしていない在宅の人で、ほぼ寝たきりまたは身の回りのことを自分でできない、介助が必要な人が対象です。

①両眼の視力の和が0.04以下(矯正視力)

②両耳の聴力レベルが100dB以上

③両上肢機能の著しい障害

④両下肢機能の著しい障害 ⑤体幹機能障害

⑥内部障害で絶対安静状態 ⑦療育手帳A以上

※おおむね、身体障害者手帳の障害それぞれが1～2級程度の人。 ※所得により制限等があります。

●障害児福祉手当

次の①～⑨に1つ以上当てはまる、施設入所をしていない児童(20歳未満)が対象です。

①両眼の視力の和が0.02以下(矯正視力)

②両耳の聴力が補聴器を用いても認識できない

③両上肢機能の著しい障害

④両上肢の全ての指を欠く ⑤両下肢の用を廃す

⑥両大腿を1/2以上失う ⑦体幹機能障害

⑧内部障害(長期の安静が必要) ⑨療育手帳A以上

※おおむね、身体障害者手帳1～2級程度の人。

※所得により制限等があります。

●松戸市心身障害児福祉手当

身体障害者手帳1～4級または療育手帳B1以上の人で、施設入所していない市内在住の児童(20歳未満)の保護者に給付します。

※障害児福祉手当との併給はできません。

受験案内書配布期間8月10日(土)まで、市のホームページまたは直接人事課(土・日曜日を除く)で配布 申込方法8月10日(土)〔消印有効〕までに郵送で 試験日等9月22日(日)松戸商工会議所(松戸駅下車)他 受験資格①昭和29年4月2日～昭和58年4月1日の間に生まれた人②身体障害者福祉法第15条に定める身体障害者手帳の交付を受けていて、次の要件を全て満たす人●昭和48年4月2日以降に生まれた人●自力により通勤ができ、かつ介護者なしに職務の遂行ができる人●通常の勤務時間(原則として週38時間45分、1日7時間45分)に勤務することができる人●活字印刷文による出題に対応できる人③昭和60年4月2日以降に生まれた人④昭和62年4月2日以降に生まれた人⑤昭和58年4月2日以降に生まれた人⑥平成元年4月2日以降に生まれた人 ※詳細は受験案内書でご確認ください。

試験区分	募集人数	受験資格	その他の受験資格	
民間企業等職務経験者	事務職	10人程度	① 民間企業等での職務経験が平成25年7月31日現在で、直近7年中5年以上ある人、技術職の場合は各試験区分に対応する設計・施工管理に関する職務経験が直近7年中5年以上ある人	
	技術職(土木)	5人程度		
	技術職(建築)	若干名		
	技術職(電気)	若干名		
	技術職(機械)	若干名		
	上記以外	社会福祉士	若干名	① 各試験区分に対応する資格免許に関する職務経験が平成25年7月31日現在で、直近7年中5年以上ある人
		保育士	5人程度	
		保健師	若干名	① 各試験区分に対応する資格免許に関する職務経験が平成25年7月31日現在で、直近7年中3年以上ある人
		看護師(行政)	若干名	
		栄養士	若干名	
行政職	身体障害者上級事務職	10人程度	② 大学を卒業または平成25年度卒業見込みの人	
	身体障害者初級事務職			短期大学、高等専門学校もしくは高等学校を卒業または平成25年度卒業見込みの人
	初級事務職	若干名	③短期大学もしくは高等専門学校④高等学校を卒業または平成25年度卒業見込みの人	
消防職	看護師(行政)	若干名	⑤ 各試験区分の資格を有する人または平成26年3月末までに取得見込みの人	
	栄養士	若干名		
初級	上級	10人程度	⑥ 大学を卒業または平成25年度卒業見込みの人	
	初級			短期大学もしくは高等専門学校を卒業または平成25年度卒業見込みの人
			高等学校を卒業または平成25年度卒業見込みの人	

生活支援一課の臨時職員を募集

勤務時間原則平日の週2～3日8時30分～17時(シフト制) 業務内容窓口対応 募集人員若干名 時給800円(交通費別途支給) 閩8月15日(木)〔必着〕までに、履歴書(写真貼付)を郵送で〒271-8588松戸市役所 生活支援一課採用担当(☎366-7349)へ

白井聖地公園行き季節バスを運行します

運行日8月11日(日)・13日(火)～15日(木) 運行区間 新京成五香駅西口～旧六高台病院～東武六実駅入口～白井聖地公園(片道約40分)

※五香駅西口から白井聖地公園行きは乗車のみ、白井聖地公園から五香駅西口行きは降車みの運行。降車する停留所を告げて運賃を前払いでお支払いください。 ※子ども運賃は半額。 ※道路状況により遅れる場合があります。

閩ちばレインボーバス(株) ☎0476-46-0022



松戸市営白井聖地公園行き				五香駅西口行き	
停留所	五香駅西口発	旧六高台病院	六実駅入口	停留所	白井聖地公園発
運賃	600円	520円	480円	運賃	600円
8時	00 30	05 35	10 40	8時	
9時				9時	
10時	50	55		10時	00 30
11時	20	25	00 30	11時	
12時				12時	50
13時	40	45	50	13時	20
14時				14時	
15時				15時	40

●再生自転車販売
8月10日(土)9時～12時(8時30分から整理券配布) 会場シニア交流センター 販売台数約25台(売り切れ次第終了) 価格5千円～1万2千円(防犯登録付き) 閩公益社団法人松戸市シルバー人材センター ☎330-5005

●東松戸ゆいの花公園の講座
9月6日(金)10時～11時30分 会場同公園マグリノアハウス 内容モスバッグに多肉植物の寄せ植え 講師フラワーショップエグゼクティブプロデューサー・福岡美津江氏 定員先着10人 費用2500円 閩電話で同公園管理センター ☎384-4187へ

●鳴く虫の展示
8月16日(金)10時～15時 会場市役所1階連絡通路 費用無料 閩みどりとの花の課 ☎366-7378

●事業主や事業主団体へ各種助成金のご案内
雇用安定事業に基づき高齢者雇用安定助成金・障害者介助等助成金を支給しています。 閩千葉高齢・障害者雇用支援センター ☎043-204-2901

●人工喉頭(埋込式)を日常生活用具給付種目に追加
給付等の詳細はお問い合わせを。 閩障害福祉課 ☎366-7348

●婦人相談員兼母子自立支援員を募集
委嘱期間9月1日～平成26年3月31日 勤務時間週4日8時45分～17時 業務内容DV被害者等からの相談等 資格要件女性および家庭に関する相談業務経験者または社会福祉士として福祉事業に従事したことのある人 採用人数若干名 月額給与15万4200円(交通費別途支給) 閩履歴書(写真貼付)を直接または郵送で、〒271-0072松戸市竹ヶ花74の3中央保健福祉センター1内子ども家庭相談課(☎366-3941)へ

●矢切の里文学祭・伊藤左千夫「野菊の墓」初恋短歌大会の短歌募集
部門①一般②小・中学生、高校生 内容初恋をテーマにした未発表作品を1人2首まで 費用①1首500円(資料代含む) 申し込み時に現金送付)②無料 閩9月3日(火)〔消印有効〕までに、松戸市観光協会のホームページからダウンロードした用紙に作品・住所・氏名・年齢(②は学校名と学年)・性別・電話番号を記入して、〒271-8588松戸市役所文化観光課内 松戸市観光協会「第8回初恋短歌大会」係(☎366-7327)へ

●日常生活自立支援事業をご利用ください
高齢者や障害者の自立した地域生活を支援する福祉サービスです。 内容福祉サービス利用援助(利用手続きの手伝いや見守り)、財産管理サービス(預貯金の払い戻し)や預け入れ、公共料金等の支払い) ※支援事業の手伝いをする生活支援員を募集しています。 詳しくはお問い合わせを。 閩松戸市社会福祉協議会まつど広域後見支援センター ☎368-0349

●八柱市民センターは空調設備改修工事のため11月1日(金)～12月16日(月)の間全館閉鎖します
閩常盤平支所 ☎387-2131

●女性センターは柱補強工事のため12月1日(日)～平成26年2月28日(金)の間休館します
平成26年3・4月分の使用許可申請の一斉受け付けのみ行います。 閩男女共同参画課 ☎364-8778

●福祉施設でボランティア体験
8月7日(水)10時～15時 会場はなまるくらぶ(障がい児放課後クラブ、新京成常盤平駅下車) 定員先着7人 費用無料 閩8月5日(月)までに、電話で松戸市社会福祉協議会地域福祉推進センター(☎362-5963)へ

●八柱市民センターは空調設備改修工事のため11月1日(金)～12月16日(月)の間全館閉鎖します
閩常盤平支所 ☎387-2131

●女性センターは柱補強工事のため12月1日(日)～平成26年2月28日(金)の間休館します
平成26年3・4月分の使用許可申請の一斉受け付けのみ行います。 閩男女共同参画課 ☎364-8778

●福祉施設でボランティア体験
8月7日(水)10時～15時 会場はなまるくらぶ(障がい児放課後クラブ、新京成常盤平駅下車) 定員先着7人 費用無料 閩8月5日(月)までに、電話で松戸市社会福祉協議会地域福祉推進センター(☎362-5963)へ

●八柱市民センターは空調設備改修工事のため11月1日(金)～12月16日(月)の間全館閉鎖します
閩常盤平支所 ☎387-2131

●女性センターは柱補強工事のため12月1日(日)～平成26年2月28日(金)の間休館します
平成26年3・4月分の使用許可申請の一斉受け付けのみ行います。 閩男女共同参画課 ☎364-8778

●福祉施設でボランティア体験
8月7日(水)10時～15時 会場はなまるくらぶ(障がい児放課後クラブ、新京成常盤平駅下車) 定員先着7人 費用無料 閩8月5日(月)までに、電話で松戸市社会福祉協議会地域福祉推進センター(☎362-5963)へ

●八柱市民センターは空調設備改修工事のため11月1日(金)～12月16日(月)の間全館閉鎖します
閩常盤平支所 ☎387-2131

●女性センターは柱補強工事のため12月1日(日)～平成26年2月28日(金)の間休館します
平成26年3・4月分の使用許可申請の一斉受け付けのみ行います。 閩男女共同参画課 ☎364-8778

●福祉施設でボランティア体験
8月7日(水)10時～15時 会場はなまるくらぶ(障がい児放課後クラブ、新京成常盤平駅下車) 定員先着7人 費用無料 閩8月5日(月)までに、電話で松戸市社会福祉協議会地域福祉推進センター(☎362-5963)へ

松戸の農産物からできた逸品を紹介します

農政課 ☎366-7328

えだ豆どら焼

千葉県は枝豆生産量が日本一で、市の生産量は県内2位です。

市内の和菓子店と農家が協力し、枝豆と白あんを使ってあっさりとした季節感あふれるどら焼きを作りました。収穫時期により中に入る枝豆の種類も変わるので、食べ比べをしてみても楽しい逸品です。



あじさいねぎのタレ

小金地区で主に生産される葉ネギの一種「あじさいねぎ」を使い、生産者が開発に取り組んで完成した「あじさいねぎのタレ」は、ネギ本来の風味を残し、醤油に漬け込みました。ご飯や冷奴にかけるなどいろいろな食べ方ができる逸品です。



矢切ネギコロッケ

矢切地区は甘くておいしい高級食材「矢切ねぎ」の名産地として有名です。地元の有志が開発した「矢切ネギコロッケ」は、心のふるさとも感じさせる逸品です。



松戸市観光梨園組合連合会 50周年記念イベントのお知らせ

20世紀梨の発祥の地・松戸では、昔から梨の栽培が盛んでした。味を楽しむだけでなく、もぎとりを体験し楽しめる観光梨園が市内にできたことをきっかけに発足した松戸市観光梨園組合連合会が設立50周年を記念してイベントを開催します。

1人1箱 3kg

抽選で50人に「松戸の梨」プレゼント 要申込

対象市内在住の人 抽選日8月22日(休)
☎8月12日(月) [必着] までに、往復ハガキ(1人1枚のみ)に住所・氏名・年齢・電話番号・返信用宛名を記入して、〒271-8588松戸市観光協会事務局内「松戸の梨プレゼント」係(☎366-7327)へ
※抽選結果は返信ハガキで通知し、賞品を宅配便で記載住所に送付します。

「松戸の梨」フォトコンテストの開催 要申込

松戸で丹精込めて作られた、おいしい梨をPRできる素敵な作品をお待ちしています。
※梨園内の撮影は、8月16日(金)～9月10日(火)の9時～16時に、松戸市観光梨園組合連合会加入梨園のみ可能です。
☎9月20日(金) [必着] までに、梨園組合連合会加入梨園または文化観光課・各支所で配布している募集要項の応募票を貼付して直接または郵送で、〒271-8588松戸市観光協会事務局内「松戸の梨フォトコンテスト」係(☎366-7327)へ

「協働のまちづくり基金」チャリティー自動販売機の設置者および提供者を募集します

市民自治課 ☎366-7062

チャリティー自動販売機は、その設置者および提供者(飲料メーカーなど)の協力により、皆さんが購入した本数に応じて売り上げの一部を、まちを明るく元気にする「協働のまちづくり基金」に寄附していただく社会貢献型自動販売機です。皆さんの参加・協力をお待ちしています。



「協働のまちづくり基金」とは

市民の皆さんからの寄附金と、その同額を市が上乗せする「マッチングギフト方式」により積み立て、これを原資に市民活動団体へ助成金を交付します。寄附金がたくさん集まるほど、多くの市民活動を助成することができます。

松戸六実ジュニアバドミントンクラブが全国大会出場



7月2日に若葉カップ全国小学生バドミントン大会に出場する「松戸六実ジュニアバドミントンクラブ」の選手13人が、市役所を訪れました。

同クラブは、6月に開かれた千葉県予選会で男女アベック優勝を決め、8月2日(金)～5日(月)に京都府長岡京市で開かれる全国大会に臨みます。

ロンドン五輪銀メダルの「フジカキ」ペアが憧れという大高舞衣キャプテン(高木第二小6年生)は「練習の成果を出したい」と、勝利への意気込みを述べてくれました。

交通安全こども自転車千葉県大会で本市小学生が大活躍し、八ヶ崎小学校が全国大会出場

7月2日に千葉県総合スポーツセンターで行われた第50回交通安全こども自転車千葉県大会の団体の部で八ヶ崎小学校が優勝、小金小学校が準優勝し、個人の部でも1～3位までを市内の小学生が独占しました。八ヶ崎小学校は、8月7日(水)に東京ビッグサイトで行われる全国大会に千葉県代表として出場します。皆で応援しましょう。



アメリカ・ニュージャージー州立大学の英語教育学部長が市内小・中学校を訪問しました

指導課 ☎366-7458

7月3日に北部小学校と第一中学校の英語の授業を参観したヴィーナ・クマール教授は、日本の学校給食等を体験し、児童・生徒が生き生きと活動する英語授業に、興味津々でした。

授業参観後の懇談では、英語教育の専門家である同教授から、「英語をなるべく多く使用しながら授業を進める方法」や「小学校における書く指導の有効性」などについての助言がありました。



■千葉県統計グラフィコンクール
課題自由 規格72・8cm×51・5cm(B2判)またはパソコン統計グラフ 対象小学生以上
☎8月29日(木)までに、直接市総務課統計担当(☎366-8056)へ

■朗読をきくかい
8月14日(水)10時～11時30分 会場ふれあい22 内容松戸朗読奉仕会会員による短編・エッセイ等の朗読 対象障害者手帳を持っている人等 費用無料
☎障害者福祉センター ☎383-7111

■星空観望会
8月17日(土)18時～20時 会場市民会館プラネタリウム室(NAOKOSPACELANETARRIUM) 内容星空案内と天体望遠鏡での観望(雨天曇天時はプラネタリウムのみ) 定員先着80人(要予約、子どもは保護者同伴) 費用無料
☎電話で同館 ☎368-1237へ

■市では退職金共済掛金の一部を助成しています
対象平成24年1月1日～6月30日の間に中小企業退職金共済制度および特定退職金共済制度に新規加入した事業主
☎8月19日(月)～9月20日(金)の間に、直接商工振興課 ☎711-6377へ

■市長室ギャラリーを公開します
松戸美術会・松戸市書道展運営委員会の協力により、市長室に展示している市民の皆さんの絵画・書道作品を公開します。
☎8月12日(月)14時～16時 会場市長室
☎秘書課 ☎366-7303

■働きたい女性のおしゃべりタイム
8月6日(火)10時15分～11時15分 会場ゆうまつど 内容働くことに向けたヒントを探す(個別相談あり) 定員先着10人 費用無料
☎電話で男女共同参画課 ☎364-8778へ

■パートタイム労働ガイダンス
9月3日(火)10時～12時 会場ゆうまつど 講師社会保険労務士・白木憲一郎氏 定員先着40人 費用無料 ※一時保育あり(要予約、1歳6カ月以上、先着8人、2000円)。
☎電話で男女共同参画課 ☎364-8778へ

■協働昔のあそびとわらべうた事業
8月①3日(土)13時30分～15時30分 ②17日(土)14時～17時 会場六実市民センター 内容①こま等講習会②けん玉教室 費用無料
☎晋のあそびと遊ぼう会・白石 ☎387-1522

歯科健康診査を受けましょう

☎健康推進課 ☎366-7489

最近の研究では、歯や口の健康が全身の健康に大きく関わっていることが分かっています。皆さんも、歯から始める健康づくりに、市で行っている歯科健康診査をお役立てください。

期間平成26年3月31日(月)まで **内容**口腔内診査および相談 **対象**成人歯科健康診査=市内に住民票があり平成26年3月31日までに年齢が20歳以上になる人(登録不要)、妊婦歯科健康診査=市内に住民票があり妊娠中で受診券を持っている人 **費用**無料 ※現在治療中の人は対象外です。
☎電話で直接表の各委託医療機関へ



医療機関名	電話番号	医療機関名	電話番号
新井歯科医院	384-7708	日暮歯科医院	386-3394
岩井歯科医院	385-2696	平賀歯科医院	387-7714
大久保歯科診療所	384-1982	平賀デンタルオフィス	388-3188
大越歯科	385-5164	福島歯科医院	387-1096
恩田歯科クリニック	386-6482	藤原デンタルクリニック	704-5150
きょうどう歯科新八柱	711-5201	ふま歯科医院	383-0600
五香歯科医院	384-7556	松下歯科医院	311-1187
後藤歯科	384-7566	まりデンタルクリニック	385-4183
桜井歯科医院	384-1378	三国歯科医院	383-1170
歯科牧の原	388-4182	宮嶋歯科医院	387-0068
高柳歯科医院	04-7191-4950	六美後藤歯科医院	384-1223
塚本デンタル・オフィス	387-2916	むつみデンタルクリニック	385-2502
とみやま歯科	383-1184	むらかみ歯科医院	394-6660
なおい歯科医院	387-6455	むらやま歯科クリニック	394-5050
長坂歯科医院	385-3788	森元歯科医院	386-6811
中村歯科六高台診療所	389-8341	やばしら歯科	385-3591
なかやま歯科医院	385-0200	やばしら歯科駅ビル診療所	384-4182
成島歯科	387-0894	山本歯科医院	389-8841
ニトリ歯科クリニック	387-1182	ゆうかり歯科	388-0620
橋本歯科医院	384-7266	U歯科医院	385-5373
原歯科医院	387-8197	ライズデンタルクリニック	393-8181
東歯科医院	388-1498	脇谷歯科クリニック	384-1580

医療機関名	電話番号	医療機関名	電話番号
あべ歯科医院	342-2281	さくら歯科医院	347-8211
伊藤歯科医院	343-6900	しんぼ歯科医院	340-1818
おおくま歯科医院	346-8800	殿平賀歯科医院	341-7576
大谷口歯科クリニック	348-8841	羽根田歯科医院	309-4618
岡田歯科医院	341-1460	ハヤカワ歯科	346-3535
外苑歯科松戸診療所	343-0224	半田歯科医院	344-5280
きよしヶ丘歯科診療所	343-6862	藤井歯科医院	345-0418
国谷歯科医院	345-0056	宮坂歯科医院	341-2857
クリスタル歯科	345-8901	谷津歯科医院	343-2020
栗ヶ沢歯科	343-6956	横山歯科医院	343-4585
こうで歯科	347-8824	渡辺歯科クリニック	344-7734
小金原歯科	346-6408		

キッズ・コーナー

* * * * *

小さい子のおはなし会 要申込
8月2日(金)・6日(火)・8日(木)・9日(金)・20日(火)・22日(木)・23日(金)・27日(火)・29日(木)10時30分～11時、14時30分～15時 **会場**子ども読書推進センター **対象**0～3歳くらいの乳幼児と保護者 **定員**各先着10組 **費用**無料
☎電話で同センター ☎331-0077へ

市民センターおはなし会
時間各15時～15時30分 **定員**各先着30人 **費用**無料
☎子ども読書推進センター ☎331-0077

絵本はじめのいっぱ
～乳幼児のための読み聞かせサポート～
対象0～3歳くらいの乳幼児と保護者 **費用**無料
☎子ども読書推進センター ☎331-0077

日時	会場(いずれも駐車場なし)
8/20(火) 9:30～10:00	チェリッシュ・サポート・システム(野菊野保育園内)
8/22(木)10:30～11:00	矢切公民館
8/23(金)14:00～14:30	根本内こども館(晴香園内)
8/28(水)10:30～11:00	青少年会館

夏休み親子で探検隊 戸定邸のひみつ

8月23日(金)・24日(土)10時～12時 **要申込**

会場戸定邸 **対象**小学3～6年生と保護者 **定員**10組20人(抽選) **費用**子ども200円、大人440円(入館料・資料代・おやつ代)
☎8月10日(出)〔必着〕までに、往復ハガキに住所・氏名(児童・保護者名)・学校名・学年・電話番号を記入して、〒271-0092松戸市松戸1874 松戸探検隊ひみつ堂〔夏休み親子で探検隊〕係 ☎727-7825)へ

医療機関名	電話番号	医療機関名	電話番号
青山デンタルクリニック	367-8151	太陽歯科クリニック	368-6829
明石歯科医院	365-3712	高田歯科医院	363-6807
秋山矯正歯科	361-2660	高橋デンタルクリニック	392-7014
芦田歯科医院	362-3446	武田歯科医院	365-2232
アーク矯正歯科	361-4687	たけだ歯科クリニック	366-8887
いそぎ歯科	308-0123	中村歯科医院	361-7736
宇佐美歯科医院	362-5207	日本大学松戸歯学部付属病院	360-9521
大塚歯科医院	366-2679	平岡歯科医院(松戸西口)	364-6666
大山口歯科医院	362-5992	平岡歯科医院(松戸新田)	368-8200
オレンジ歯科	331-8877	平山歯科	367-9631
オズデンタルクリニック	363-0100	藤歯科医院	368-3260
加藤歯科クリニック	363-4182	富士見台歯科医院	360-6280
上本郷歯科医院	364-1637	町山歯科	362-3000
北原歯科医院	367-5001	松崎歯科医院	362-2212
きたまつど歯科	308-6480	松戸歯科クリニック	367-6520
北村歯科診療室	368-2371	松戸デンタルクリニック	364-5308
小泉歯科医院	365-2233	まるやま歯科医院	363-4618
小根本歯科クリニック	363-1771	南花島歯科診療所	361-5088
小林歯科クリニック	364-1616	稔台歯科	367-6607
斉藤デンタルクリニック	368-2551	宮本歯科医院	362-2876
佐藤歯科医院	367-1548	湯浅歯科医院	363-6480
嶋崎歯科クリニック	364-6675	ようこ歯科クリニック	367-1230
スギタ歯科医院	365-3945	渡辺デンタルclinic&maintenance	363-4111
砂長歯科医院	362-0873	和田歯科医院	361-4181

医療機関名	電話番号	医療機関名	電話番号
稲富歯科クリニック	391-8148	長島歯科医院	363-3321
植田歯科クリニック	392-5665	中村デンタルクリニック	391-6683
大橋歯科医院	362-7506	本山歯科医院	362-4973
かしのき歯科	312-7777	森歯科医院二十世紀ヶ丘診療所	368-8336
小松歯科医院	392-4180	森本歯科医院	360-1955
瀬畑歯科医院	367-0120	わたなべ歯科	391-0808

医療機関名	電話番号	医療機関名	電話番号
あらぎ歯科クリニック	309-2610	新松戸石崎歯科医院	344-4128
あんびる歯科医院	340-0144	新松戸総合歯科診療所	344-6320
いで歯科医院	340-3718	高野歯科	341-2596
大川歯科医院	343-7788	高橋歯科クリニック	344-5162
恩田歯科医院	343-2325	とうない歯科	346-3213
金子医院	342-9812	長岡デンタルクリニック	344-1391
神谷歯科医院	343-8958	中和倉歯科医院	341-6290
くらもち歯科医院	343-1224	西馬橋歯科クリニック	349-4182
くろかわ歯科	340-4618	八ヶ崎齊藤歯科医院	342-5143
かねまる歯科医院	343-5577	藤田歯科医院	347-9723
北原歯科医院 新松戸診療室	343-5001	ニッ木歯科医院	343-5777
小谷歯科医院	345-2815	小児歯科ポプラ診療室	345-8941
東風歯科医院	341-3219	本間歯科医院	341-3045
小林デンタルクリニック	344-4515	まつばら歯科	348-1846
さくら通り歯科クリニック	342-8046	よこすかデンタルクリニック	318-9955
白石歯科医院	343-5711	よこ山歯科医院	346-4789
しらゆり歯科医院	710-8140		

高齢者・親子の「よい歯のコンクール」第1位決定

80歳になっても20本以上の歯を保とうという8020(ハチマルニイマル)運動の一環として、恒例の「高齢者・親子のよい歯のコンクール」が、歯と口の健康週間の6月8日、中央保健福祉センターで行われました。高齢者34人、親子17組の参加があり、皆さん健康な歯・口をお持ちでした。各部門の第1位を紹介します。
☎健康推進課 ☎366-7489



高齢者部門
後藤忠剛さん
(80歳・上本郷在住)



親子部門
高橋大輔さん(左端)と
樹生さん(左から2人目)(小山在住)

祝 市制施行70周年 第40回松戸まつり

バザール 出店者募集 10月5日(土)・6日(日)10時～17時

会場松戸中央公園(松戸駅東口) **内容**市内の商店等の目玉商品、市民の趣味やアイデアから生まれた作品 **出店スペース**1ブース2.5m×1.5m **対象**市内の事業者・任意団体、市内在住の人 **費用**4,000円
☎8月19日(月)・20日(火)13時～16時の間に、本人確認ができる物(運転免許証やパスポート等、顔写真入りの身分証明書)を持参して、直接松戸商工会議所(☎364-3111)へ
※代理申し込みや複数申し込みはできません。9月3日(火)に松戸商工会議所で行う出店申込者説明会に必ず出席してください。

戦国絵巻 甲冑行列 参加者募集 10月6日(日)13時ごろから

対象6歳以上の人 **定員**20人(抽選) **費用**1,000円(小学生以下半額、事前説明会で徴収)
☎8月7日(火)〔必着〕までに、往復ハガキ(1枚2人まで)に住所・氏名・年齢・電話番号を記入して、〒271-8588松戸市観光協会事務局〔甲冑行列参加希望〕係(☎366-7327)へ
※8月25日(日)10時～12時に勤労会館で行う事前説明会に必ず出席してください。



子育て支援課からのお知らせ

園同課児童給付担当室 ☎366-3127



松戸子育て
応援マスコット
「まつどり」

①児童扶養手当②遺児手当8月期分(4~7月分)を8月9日(金)以降、指定口座へ振り込みます

①児童扶養手当

子どもの人数	全部支給(月額)	一部支給(月額)
1人	41,430円	41,420円~9,780円
2人	46,430円	(41,420円~9,780円)+5,000円
3人以上	2人の月額に、1人につき3,000円を加算	

②遺児手当

支給額(児童1人につき)片親と死別=月額5,500円、両親と死別=月額10,500円(それぞれ8月・12月・4月の年3回支給)

松戸市ひとり親家庭等医療費等助成受給資格継続登録申請書を受け付けています

助成を受けている人は、8月30日(金)までに申請書を提出してください。提出がないと、受給資格が失われます。また、提出期限を過ぎると申請をした翌月1日からの適用となりますので、必ず期間中に継続登録の申請をお願いします。なお、申請書は7月下旬に発送しています。

児童扶養手当現況届(更新手続き)を受け付けています

手当の認定を受けている人は、8月30日(金)までに現況届を提出してください。提出がないと、受給資格にかかわらず12月期分(8~11月分)以降の手当が受けられなくなります。※提出期限を過ぎると、年内の振り込みはできません。※現況届は7月下旬に発送しています。※期間中、児童扶養手当受給者向けの就労相談コーナーを開催しています。

健康ファイル

がん患者と家族向けイベントのお知らせ

①がん患者・家族「集いの場」要申込

8月21日(水)13時30分~15時30分 会場市立病院2号館 内容がんがんとがんの治療に負けないために 講師同病院化学療法内科部長・五月女隆 定員先着30人 費用無料 ※11時から、オストメイトの集いも開催。

②緩和ケア教室 要申込

8月27日(水)14時~15時 会場同病院4号館 内容がん患者さまを支えるためにMSWができること 講師医療ソーシャルワーカー・小杉有寿氏 定員先着15人 費用無料 電話番号で同病院がん診療対策室 ☎363-2171(内線3150)へ

健康づくりグラウンド・ゴルフ大会 要申込

9月22日(日)8時30分~14時(小雨決行、荒天の場合23日(祝)に延期) 会場運動公園陸上競技場 対象市内在住で20歳以上の人 定員300人(抽選) 費用無料 8月9日(金)必着までに、往復ハガキ(申込者含め5人まで、重複申込不可)に全員の氏名(ふりがな)・年齢・性別・申込者の電話番号・返信用宛名を記入して、〒271-0072松戸市竹ヶ花74の3 健康推進課内「グラウンド・ゴルフ大会」係 ☎366-7486へ

クリニカルアートで認知症予防! 要申込

8月6日(水)10時~12時 会場常盤平市民センター 内容銅版レリーフを簡単に楽しみながら作る 講師クリニカルアートをひろげる会代表・村井眞理氏 対象おおむね65歳以上の人 定員先着50人 費用無料 電話番号で常盤平地区在宅介護支援センター ☎394-5225(平日9時~17時、土曜日14時まで)へ

乳がん検診(後期分)のお知らせ 要申込

①乳がん(エコー)検診

実施日10月・平成26年1月 会場中央保健福祉センター 対象市内在住の昭和49年4月1日~昭和54年3月31日生まれで、共通受診券をお持ちの女性 費用400円(生活保護世帯で夜間・休日受診証を提示した人、市民税非課税世帯は無料)

②乳がん(マンモグラフィ)検診

実施日10月~平成26年2月の平日(中央保健福祉センターのみ土曜日可) 会場中央・常盤平・小金保健福祉センター、六実市民センター別館、東部スポーツパーク、新松戸・小金原市民センター、総合福祉会館 対象市内在住の昭和49年3月31日以前の生まれで、共通受診券(国民健康保険加入者は特定受診券)をお持ちの女性 ※妊娠中の人は受けられません。費用400円(75歳以上の人、65歳以上75歳未満で一定の障害認定を受けた後期高齢者医療被保険者証をお持ちの人、生活保護世帯で夜間・休日受診証を提示した人、市民税非課税世帯は無料) ※本庁・各支所の市民健康相談室でも申し込み可。案内通知は9月下旬までに発送予定 ※4月以降、医療機関で視診触診による乳がん検診を受けた人は受けられません。 ※平成24年度中に松戸市実施のマンモグラフィ検診またはエコー検診を受診した人には、日程を通知しますので申し込みの必要はありません。 ※「しこりを触れる」「痛みがある」等の自覚症状のある人は、保険証を持参し、医療機関で受診してください。 ※曜日や実施会場が希望に沿えない場合があります。 ※「共通受診券」をお持ちでない人は受診できません。 8月30日(金)までに、電話またはハガキ(封書可)に郵便番号・住所・氏名・生年月日・電話番号・エコーは希望曜日(土曜日もしくは平日と記入)、マンモグラフィは希望会場(土曜日希望の場合は中央保健福祉センターのみ)・登録番号(共通受診券に記載の8桁番号)を記入して、〒271

-0072松戸市竹ヶ花74の3 健康推進課「エコー検診」または「マンモグラフィ検診」係 ☎366-7487へ

市立病院呼吸器セミナー 要申込

8月24日(土)10時~11時 会場常盤平市民センター(9月以降も他の市民センターで開催予定) 内容肺がん診断、治療の最前線 講師同病院呼吸器外科部長・渋谷潔 定員先着50人 費用無料 電話番号またはFAXに住所・氏名・電話番号・会場名を記入して、同病院地域連携課 ☎363-2171(内線1193)、FAX363-1489へ

幼児救急法スクール 要申込

9月7日(土)13時~16時 会場ゆうまつど 内容事故やけがの応急手当の実技等 対象出産準備または育児中の人 定員先着25人 ※一時保育あり(要予約、6カ月以上4歳未満、先着10人) 費用100円(保険料) 電話番号で地域福祉課 ☎366-3019へ

健康塾「画像診断装置~新しいMRIが入りました」 要申込

8月29日(木)14時30分~16時 会場東松戸病院 講師同病院放射線科技師長 定員先着60人 費用無料 電話番号で同病院保健福祉医療室 ☎391-5500へ

愛の献血

8月①10日(土)②15日(木)各10時~11時45分、13時~16時 会場①ダイエー新松戸店前②松戸市役所 持ち物保険証・運転免許証等本人確認できる物 ※松戸献血ルームPure ☎703-1006)では随時受け付けています。 園健康推進課 ☎366-7487

市立病院小児心臓血管外科外来は8月15日(木)全休診します

園同病院同外来 ☎363-2171(内線1158)

カルチャー & スポーツ

市民劇場 ☎368-0070 ★は有料

休館日…月曜日(祝日の場合は開館し、翌日休館) ※問い合わせは直接主催者へ。 ※駐車場はありません。
◆8/20(水) 10:00 都理友の会歌謡祭 園妻野 ☎386-0159
◆8/21(水) 13:30 育てる会おはなしきゃらばん・人形劇公演 園田畑 ☎344-4199
◆8/24(土) 13:00 第32回松戸市高校生英語スピーチコンテスト 園公益財団法人松戸市国際交流協会 ☎366-7310
◆8/25(日) 11:00 松戸市民カラオケ歌謡協会 ひまわり友の会歌謡祭 園緑川音楽教室・緑川 ☎090-1044-9119
◆8/28(水) 13:55 松戸童謡の会 童謡を歌う(月例会)★ 園鈴木 ☎343-6631
◆8/30(金) ①14:00②18:00 映画会「先祖になる」★ 園小倉 ☎386-4573
◆8/31(土) 15:30 たきもとモダンバレエスタジオ ダンスコンサート 園川辺 ☎345-1450

市民会館 ☎368-1237

休館日…月曜日(祝日の場合は開館し、翌日休館) ※問い合わせは直接主催者へ。 ※駐車場はありません。
◆8/4(日) 13:30 松戸一輪車クラブ舞台発表会 園松戸一輪車クラブMIC・長谷川 ☎090-8568-3759
◆8/6(火) 13:30 第4次活動計画住民説明会 園社会福祉協議会・木下 ☎368-0928
◆8/25(日) 9:30 うたと踊りの祭典 園松戸かずみの会・滝沢 ☎090-8848-8082
森のホール21 チケットセンター ☎384-3331
受付時間…10:00~19:00 休館日…月曜日(祝日の場合は開館し、翌日休館) ※大・小ホールは森のホール21です。 ※完売の場合あり。 ※詳細はホームページで。 URL http://www.morinohall21.com/
◆9/21(土) 14:00 チャリティー シャンソン・ピアノコンサート 会場小ホール 費用全席自由1,000円(発売中) ※18歳未満無料
◆9/21(土) 17:00 DEEP HALL TOUR 2013

会場大ホール 費用全席指定6,300円、当日券6,825円(8/10(土)発売) ※お一人さま4枚まで、6歳未満不可、当日券は残席がある場合のみ
◆10/26(土) 16:00 八神純子 コンサートツアー 2013 Here I am 会場大ホール 費用全席指定5,500円(発売中) ※未就学児不可
◆10/27(日) 16:00 沖縄ばいかにフェスティバル IN MATSUDO 会場大ホール 費用S席4,800円、A席3,000円(発売中) ※未就学児不可
◆11/28(木) ①14:30②18:30 島津亜矢コンサート玲瓏~いつまでも美しく光り輝いていたい~ 会場大ホール 費用S席6,500円、A席4,500円(発売中) ※S席のみ取り扱い、未就学児不可
◆12/7(土) 18:00 美輪明宏ロマンティック音楽会 会場大ホール 費用S席7,000円、A席4,000円(8/23(金)発売) ※未就学児不可
スポーツ …… 楽々エアロ 8月1日~22日の毎週木曜日

13時~14時 会場柿ノ木台公園体育館 対象18歳以上の人 定員各先着30人 費用各400円 園直接会場で 園同体育館 ☎331-1131
ヨガ教室 8月2日~23日の毎週金曜日9時~11時 会場常盤平体育館 対象18歳以上の人 定員各先着30人 費用各500円 園直接

会場で 園同体育館 ☎386-0111
ピラティス教室 8月14日(水)・28日(水)11時~12時 会場小金原体育館 対象18歳以上の人 定員各先着30人 費用各400円 園直接会場で 園同体育館 ☎341-2242

森のホール21 今月の催し物 ☎384-5050

	期日	内容(★は有料)	開演時間	問い合わせ先
大ホール	4日	ALICE LIVE ALIVE 2013 ★	16:00	キョードー東京 ☎0570-550-799
	11日	広瀬・加藤バレエスタジオ 第22回発表会	16:00	広瀬・加藤バレエスタジオ ☎341-8982
	18日	ドリームコンサート2013 ★	13:00	柏市立酒井根中学校・菅原 ☎04-7174-8520
	24日	河口恭吾 ありがとうSONGS コンサート ★	18:30	MIN-ON インフォメーションセンター ☎03-3226-9999
	25日	よこすかウインド アンサンブル・コンサート	14:00	渋谷 ☎090-6037-3673
小ホール	14日	第5回トモコバレエ アカデミー発表会	16:30	高倉 ☎090-7847-3626
	18日	エイムバレエスタジオ発表会	14:30	エイムバレエスタジオ ☎03-3736-6738
	24日	オーロラバレエ・パフォーマンス	14:00 17:45	大川 ☎090-5347-0693
	25日	第6回PVコンサート	10:15	松戸PV音楽教室 ☎367-8338

休館日…月曜日(祝日の場合は開館し、翌日休館) ※駐車場は大変混雑します。電車・バスをご利用ください。 ※チケットは完売している場合があります。

ユ=カリひろば

このコーナーは市民団体等からのお知らせです(●マークは社会教育関係団体、助成マークは市民活動助成事業です)
日…日時、日程 会…会場 内…内容 講…講師 対…対象 定…定員 持…持ち物
費…費用(記載のないものは無料) 申…申込方法、申込先 問…問い合わせ先

●スポーツ吹き矢教室

日平成26年3月までの毎月①第1~3木曜日9時~12時②第1・2日曜日9時~12時 会運動公園小体育室 各先着①5人②10人 費各月①1,200円②1,000円 電またはFAXでスポーツ吹き矢松戸支部楽吹会・丸山☎366-6543へ

◆こころの家族・当事者・ピア相談

日毎月第1・3土曜日10時~15時 ※同日時に電話でも受け付け(☎383-5551) 会ふれあい22 対こころの病を抱える人とその家族 問NPO土曜会・福良☎369-6005

◆夏休みクリニカルアート体験会

日8月3日(出)13時45分から 会市民会館 内認知症予防のための芸術療法を用いた美術作品制作 定先着5人 費2,000円 申電話でクリニカルアートをひろげる会・村井☎090-8859-1654(9時~21時)へ

◆おもしろ実習教室(ゴム動力ヘリコプター)

日8月4日(日)10時~11時30分 会勤労会館 定先着60人 申電話でNPO葡萄の家・西手☎364-6899へ

●手と手で話そう(手話を楽しく学ぶ)【全2回】

日8月4日(日)・11日(日)10時~11時30分 会常盤平市民センター 費1,000円 問NPO子どもとまつど・渡辺☎344-2272

◆松戸一輪車クラブMIC舞台発表会

日8月4日(日)13時30分~15時30分 会市民会館 申直接会場で 問同クラブ・長谷川☎090-8568-3759

●福助菊・水耕栽培講習会

日8月4日(日)14時~15時 会プレイハウス榎本(ハケ崎ビッグA裏) 問千松菊花会・菊地☎365-7206

◆原爆の絵展

日8月7日(木)~11日(日)9時~21時(7日(木)は12時から、11日(日)は16時まで) 会市民会館 問憲法を生かす会松戸・同展実行委員会・篠原☎386-4339

●話し方の勉強会

日8月8日(木)18時10分~20時 会市民会館 問人財育成コンサルタント・井浦康之氏 費500円 問実践話し方研究会・初見☎316-1950(昼間のみ)

◆皇女和宮・「更級日記」・吉田松陰・八重の桜ガイド(試食あり)

日8月9日(金)・10日(出)各13時松戸駅西口デッキ集合、15時解散 定各先着40人 費各500円 申電話で松戸生涯学習会・須藤☎090-3346-1475へ

◆初心者のためのパソコン教室

日8月①9日(金)②16日(金)③20日(火)④23日(金)⑤27日(火)各13時30分~17時30分(①は17時まで) 会まつど市民活動サポートセンター 内①PC超入門②文章作り③Word入門④Excel入門⑤初級Word(表) 定各先着10人 持ノートパソコン(貸し出しあり) 費各2,500円 申電話でばそこん119☎090-4428-8931へ

●やさしい囲碁(入門・初級)【全4回】

日8月10日~31日の毎週土曜日13時30分~17時 会日本棋院松戸生涯学習支部(新京成五香駅下車) 費2,000円 申電話で同支部入門サークル・岩島☎388-3022へ

◆小金わかば苑納涼祭

日8月10日(出)17時~20時 会同苑(JR北小金駅下車) 問同苑・荒井☎330-5511

●ヘルスパレーボール教室、エスキーテニス教室

日8月10日(出)・13日(火)19時~21時 会東部スポーツパーク 定各先着20人

申直接会場で 問スポーツ推進委員・湯浅☎090-9019-5175

●カローリング教室

日8月11日(日)8時30分~12時 会小金市民センター 申直接会場で 問スポーツ推進委員・堀☎344-1735

◆歩いて巡礼(説明会)

日8月11日(日)13時30分~15時 会市民会館 定先着10人 申電話で秩父巡礼ウォーキングの会・布目☎343-7430へ

●易しい複音ハーモニカの吹き方初心者講習会

日8月11日(日)13時30分~15時30分 会市民会館 問松戸ハーモニカ・アミーゴ・萩野(はぎの)☎364-9805

◆法律と生活の相談会

日8月15日(木)、9月19日(木)各10時~15時 会NPO成年後見センターしぐなるあいず(松戸駅下車) 対障がい者・高齢者とその支援者 定各先着4人 申電話で同センター・鈴木☎702-7868へ

●レンジショウマ咲く御岳山(みたけさん)とガーデンロックを歩く

日8月17日(出)6時JR新松戸駅改札前集合、19時解散 対65歳未満の人 費1,000円(交通費別) 申電話で山遊塾・永田☎090-8803-8346へ

◆水辺(ふれあい松戸川)の生物調査

日8月21日(水)9時松戸駅改札前集合、12時ごろ解散(雨天中止) 内生物を捕まえて、種類・数から水辺の環境を評価 対小学3年生以上(小学2年生以下は保護者同伴で可) 定先着15人 持飲み物等 ※汚れてもいい服装・靴で参加ください 申電話またはFAXで川いい会・阿部☎343-5463へ

◆夏休み「坂川あそび」

日8月22日(木)10時古ヶ崎市民センター集合、13時解散(雨天決行) 内舟遊び・水質調査等 対小学3~6年生 定先着40人 持水筒・帽子・タオル ※昼食付き 申電話で坂川に清流を取り戻す会・秋山☎362-9337へ

◆税理士税務相談会

日8月22日(木)、9月12日(木)・26日(木)各10時~15時 会松戸商工会議所3階(松戸駅下車) 申電話で千葉県税理士会松戸支部☎366-2174へ

◆親子でクッキング(ピーマンの肉詰め・アイス等)

日8月25日(日)11時~13時30分 会市民会館 対ひとり親家庭の子と保護者 持エプロン 費1組500円(子ども2人以上は小学生以上の子1人につき100円増) 申電話でピーチ・クラブ(松戸市母子寡婦福祉会)・福井☎090-9963-8998へ

●小金オープンスクール①篆刻(てんこく)講座②ビオトープ講座

日8月31日(出)10時~17時 会小金高等学校 費①800円、高校生以下600円②300円、高校生以下100円 申①8月15日(必着)までに、往復ハガキに住所・氏名・年齢・電話番号・経験の有無を記入して、〒270-0034松戸市新松戸4の59新松戸郵便局留置 小金オープンスクール・室崎(☎080-4131-0850)へ②直接会場で

●ソフトテニス教室

日①8月~平成26年3月の毎週火曜日19時~21時、9月~11月の毎週②木曜日③土曜日各10時~12時 会①③金ヶ作公園庭球場②栗ヶ沢公園庭球場 対中学生以上 定各40人 費1回500円 申電話で松戸市ソフトテニス連盟・吉田☎090-4131-8039へ

●船橋アンデルセン公園散策

日9月1日(日)8時松戸駅市民ギャラリー前集合、14時解散 対65歳以上の人 定先着50人 費無料(交通費実費) 申8月9日(金)【必着】までに、ハガキに住所・

氏名・年齢・電話番号を記入して、〒271-0064松戸市上本郷2275 松戸歩こう会・古田咲子(☎363-4848)へ

●松戸川柳大会

日9月1日(日)11時~17時 会市民劇場 内課題句入選作品の発表と表彰他 費1,000円 問松戸川柳会・米島☎344-5916(昼間のみ)

●松戸市テニス協会(硬式)の催し

I 初心者テニス教室①③④一般②シニア

日①9月~11月の毎週月曜日②9時~10時30分、③10時30分~12時④10月~12月の毎週火曜日⑤12時~14時、⑥14時~16時③10月~12月の毎週土曜日⑦9時~10時30分、⑧10時30分~12時④10月~12月の毎週土曜日⑨8時~9時30分、⑩9時30分~11時 会①~③栗ヶ沢公園庭球場④中央公園庭球場 対市内在住・在勤の人 定①③④各先着60人②各先着30人 費①8,000円②~④9,000円

II 松戸市体育祭ミックスダブルス大会

日9月22日・29日、10月13日・27日(予備日)の日曜日各9時~17時 会栗ヶ沢公園庭球場 内一般・家族・壮年(合計年齢各90・110・120歳以上) 対市内在住・在勤の人、テニス協会加盟クラブ員 費1組3,000円

申I=8月15日(木)【必着】までに、往復ハガキに教室名・希望クラス・住所・氏名(ふりがな)・電話番号を記入して

II=8月28日(水)【必着】までに、栗ヶ沢公園庭球場にある所定の申込用紙を郵送で、〒270-0021松戸市小金原8の33の3の301 松戸市テニス協会(☎341-1133、火・木・土曜日12時30分~16時30分)へ

◆自衛隊松戸駐屯地見学&六実ウォークと梨狩り

日9月4日(水)10時新京成元山駅改札前集合、15時現地解散(雨天決行) 定先着40人 費500円(梨狩り代別) 申8月20日(火)【必着】までに、ハガキに住所・氏名・電話番号を記入して、〒270-2203松戸市六高台3の117の1香美会・岩本昌人(☎080-1019-1988)へ

●松戸市家庭婦人テニス協会クラス別ダブルス大会

日9月6日(金)・18日(水)【予備日10月9日(水)】各9時から 会栗ヶ沢公園庭球場 内SA・A・B・C各クラス 対市内在住・在勤・在クラブの人、同協会加盟クラブ員 費1人1,500円(加盟クラブ員1人1,000円) 申8月20日(火)【必着】までに、往復ハガキに希望クラス・住所・氏名・電話番号・クラブ員は所属クラブを記入して、〒270-2267松戸市牧の原1の102の54 同協会・錦恵子(☎384-4443)へ

●秋季クラブ対抗ソフトテニス大会

日9月23日(祝)8時30分受け付け【コート不良の場合中止】 会栗ヶ沢公園庭球場 内3組1チーム(中学2年生以上)、男女1~3部別 対市内在住・在勤・在学・在クラブの人 費1チーム6,000円 申9月4日(水)までに、所定の振込用紙で松戸市ソフトテニス連盟・山下(☎080-5033-1280)へ

●介護するあなたをリフレッシュさせてあげたい講座【全3回】助成

日9月29日(日)、10月20日(日)、11月10日(日)各10時~12時 会新松戸市民センター 内介護者の健康のための運動と食の体験会等 定先着20人 費1,800円 申電話でNPO Emiの樹ダイエットフロンティア・根津☎340-1663へ

◆松戸まつり内まつどクラシックカーフェスティバル参加者募集

日10月5日(出)・6日(日)10時~17時 会松戸駅西口地下駐車場 対1988年以前製造の車 定先着45台 費1台2,000円 申電話で同フェスティバル事務局・吉岡☎090-3497-5439へ

●松戸市レディースソフトボール秋季大会

日10月13日(日)8時30分から【予備日27日(日)】 会古ヶ崎河川敷ソフトボール球場 対市内在住・在勤で15歳以上の女性チーム 費1チーム5,000円 申9月7日(出)14時から運動公園会議室で 問松戸市レディースソフトボール連盟・大畠☎386-0623

お盆中の応急歯科診療所

診療日	診療所名	所在地	電話番号
8/13(火)	オレンジ歯科	栄町5の360の2	331-8877
8/14(水)	白石歯科医院	ハケ崎7の45の3	343-5711
8/15(木)	歯科牧の原	牧の原1の89	388-4182
8/16(金)	小林デンタルクリニック	西馬橋相川町6の1	344-4515

受付時間各9時~17時(13時~14時を除く)
※受診する際は、あらかじめ診療所に確認してください。
問地域医療課 ☎366-7771



中高年英語教室【各全9回】・

パソコン教室【⑤~⑧各全3回⑨⑩各全4回⑪全1回】要申込

	コース名	日時
英語	①生きた英語を映画で学ぶムービークラス	8/19~10/28の毎週月曜日 15:15~16:45
	②進んだところから始める基礎英語(入門)	8/28~10/23の毎週水曜日 10:15~11:45
	③英語リスニングとスピーキング(初中級)	8/28~10/23の毎週水曜日 14:00~15:30
	④くり返し聞き・話す日常英会話(初級)	8/30~10/25の毎週金曜日 15:15~16:45
パソコン	⑤入門コースA(初めてのパソコン)	9/3~9/17の毎週火曜日 9:00~12:00
	⑥入門コースB(初めてのパソコン)	9/3~9/17の毎週火曜日 13:00~16:00
	⑦初級コースC(簡単な文書作成)	9/4~9/18の毎週水曜日 9:00~12:00
	⑧初級コースD(簡単な文書作成)	9/4~9/18の毎週水曜日 13:00~16:00
	⑨ExcelコースE(表計算Excel2007/2010)	9/5~9/26の毎週木曜日 9:00~12:00
	⑩Word基礎コースF(文書作成Word2007/2010)	9/5~9/26の毎週木曜日 13:00~16:00
	⑪体験コースS(これからパソコンを始める人)	9/24(火) 10:00~12:00

会場①④~⑪シニア交流センター②③市民劇場他松戸駅周辺 対象50歳以上の人(⑦~⑩はパソコン操作ができる人) 定員各①~④先着15人⑤~⑪10人(抽選) 費用各①~⑧9,000円⑨⑩12,000円(別途教材費)⑪無料 申8月①~④10日(出)⑤~⑪22日(木)【必着】までに、ハガキに住所・氏名・電話番号・希望コース・年齢を記入して、〒271-0043松戸市旭町1の174 公益社団法人松戸市シルバー人材センター中高年各教室係(☎330-5005)へ

市の情報は携帯電話から
もご覧いただけます。QR
コードをご利用ください。



市携帯サイト 市FAQ検索サイト

人口と世帯 (7月1日現在)

()内は前月比

人口 480,127人 [-121] 男 237,780人 [-99]

世帯 211,002世帯[-74] 女 242,347人 [-22]

※平成22年国勢調査の確定値を基準として、集計した常住人口です。

GO! GO! 本郷谷

032



今年も暑くなりそうですね!

今年も暑くなりそうですね! 皆さんも、熱中症にならないように気を付けてください。

さて、事業の検討状況ですが、来年1月に開催する市制施行70周年記念七草マラソン大会は、10キロの部をハーフマラソンに延長します。このコースもほぼ決まりました。運動公園を出発して、21世紀の森と広場・小金原団地を一周するコースです。レースに参加されるだけでなく、応援の方にも楽しんでいただけるよう屋台の出店やフォトサービスなども予定しています。なお、交通整理などのボランティアが今まで以上に必要で、多くの皆さんのご協力をお願いしたいと思っています。そして市民みんなで盛り上げたいと思います。

松戸駅周辺も変わり始めています。松戸駅はJR東日本を中心にホームへのエレベーターの設置と駅舎の大改造、新たな駅ビル建設が進められます。来年度から本格的に工事が開始され、着工から5~6年で完成の見込みです。市でも東西デッキなどにエレベーターやエスカレーターを整備しますが、完成まで時間がかかるので、それまでの間、アトレ松戸店内のエレベーターを早朝4時から開店まで、利用できるように交渉しました。

また松戸駅構内にある行政サービスセンターは、平日・土曜日に加えて、7月から第2・4日曜日も窓口を開ける、他市でも例が少ないサービスを開始し利便性の向上を図っています。

なお西口の伊勢丹ですが、10月に改装オープンを予定しており、既に読書コーナーなどもある大規模な書店が開店しました。また、市でも伊勢丹に隣接した文化ホール(松戸ビルディング4階)で約300㎡のスペースを活用し、乳幼児と親子が気軽にに行ける遊び場で一時預かりを行う「ほっとるーむ」をオープンするための準備を進めています。

これらによって街の活性化に向け第一歩を踏み出せればと思います。

松戸市長 **本郷谷 健次**

市民の皆さんの声を直接お聞きするため、市長専用のFAX(☎366-2301)および市のホームページに市長メール送信窓口を設けています。市政に関する建設的なご意見をお寄せください(住所・氏名等をご記載ください)。

小金中学校が「ロボカップ世界大会」で活躍!



6月26日~30日にオランダで開催された「ロボカップジュニア世界大会」に小金中学校科学部がダンス部門のセカンダリー(15歳以上)で出場しました。

演技では鳴子を手に踊る大型ロボットなど、「日本の祭り」をテーマにしたパフォーマンスを披露し、代表者が特訓した英語でプレゼンテーションを行いました。

ダンス部門では残念ながら決勝に進むことはできませんでしたが、スーパーチーム(他国との合同チーム)部門では、イタリア・ポルトガルと組んだ「チームJIP」で見事優勝を飾りました。



矢切ビールまつり 8月7日(水)・8日(木)17時~21時

会場 北総線矢切駅前広場

地元商店街と地域の団体が連携し、今年も模擬店や、よさこいソーラン・矢切音頭・歌謡ショー・ミズ民子コンテストなど、楽しいイベント盛りだくさんで開催します。

※駐車場・駐輪場はありません。

☎同まつり実行委員会・芝内☎090-2733-8854



暑気払いにうってつけ!



祝 市制施行70周年 坂川清流灯籠まつり

8月24日(土)・25日(日)9時~21時(小雨決行)

会場 JR馬橋駅西口大通り(歩行者天国)

出店希望者・カラオケ出場者を募集

☎FAXに氏名・住所・電話番号(カラオケ出場者は曲名も)を記入して、同まつり実行委員会☎345-2244(☎080-1100-7768)へ

新感覚

バスツアークイズを開催します! 要申込



JCNコアラ葛飾が1993年に市内で「松戸ケーブルテレビ(株)」としてサービスを始めてから今年で20周年を迎えたことを記念し、バスで松戸・流山・葛飾エリアのさまざまなスポットを巡りながらクイズに答えるバスツアーを開催します。

※予選クイズ通過者のみ予選会場からバスに乗車できます。 ※参加賞をはじめ、各種賞品あり。

日時9月8日(日) 予選=8時15分~9時(7時30分から受け付け)、バスツアー=予選終了後~18時30分 予選会場流山市生涯学習センター(TX流山セントラルパーク駅下車)または葛飾区柴又公園(京成線柴又駅下車) 募集人数各300人(抽選) ※通知は当選者のみへ参加者証を8月末日までに送付。応募に伴う個人情報の取り扱いは、JCNコアラ葛飾のホームページをご覧ください。 応募資格

松戸市・葛飾区・流山市・野田市に在住・在勤・在学の人 費用無料

☎8月15日(日)(消印有効)までに、ハガキに住所・氏名(グループで参加希望の場合代表者氏名)・年齢・参加希望人数(最大4人)・電話番号・メールアドレス(携帯可)・希望予選会場を記入して、〒270-0034 松戸市新松戸3の55 JCNコアラ葛飾新感覚散策バスツアークイズ係(☎0120-01-3734)へ

今月の相談案内

お気軽にご相談ください ★は昼休みを除く
※相談は全て無料です。閉庁日の相談はありません。

※公益通報者保護法による外部通報の受け付け、相談については
広報広聴課広聴担当(☎366-1162)が窓口です。

相談名	期日	時間	会場	問い合わせ先
市政・一般民事	平日	8:30~17:00★		
法律相談(随時予約)	月・火・木	13:00~17:00		
交通事故	月・火・木	9:00~17:00★		
不動産相談(予約制)	第1・3・4水	13:00~17:00		
税務相談(予約制)	第2金	13:00~17:00		
登記相談(予約制)	第3金	13:00~16:30		
外国人相談	第1・3火(英語・中国語) 第2・4火(タガログ語・スペイン語)	9:00~12:00		
行政相談	第2・4月	13:00~16:00		
行政書士相談(予約制)	第1月	13:00~16:00		
住宅リフォーム相談	第3水	10:00~16:00		
マンション管理相談	第1水(予約優先)	9:00~12:00		
人権相談 ※人権相談は法務局松戸支局でも行っています。	第1火 第1木 第1金	10:00~15:00★		
家庭児童・母子婦人相談	平日	8:45~17:00		
ゆうまつどこころの相談(予約制)	第2~4月・木 第1月・木	10:00~16:00★ 14:00~20:00		
女性のしごと情報相談	火・木	10:00~15:00★		
障がい者虐待相談	平日	8:30~19:00		
消防救急なんでも相談	毎日	24時間		

相談名	期日	時間	会場	問い合わせ先
消費生活相談(まず電話を)	平日	8:30~16:00		
福祉なんでも相談 電話相談専用ダイヤル 毎週水10:00~15:00 ☎368-1333	第1火	10:00~15:00		
	毎週水			
	第1木			
	第1金			
	第4水			
第4金				
ふす相れ約 談あ優 室い先	ほほえみ (身体・知的障がい) おおぞら (精神障がい)	平日	9:00~17:00	
労働相談	毎週月・木	17:00~20:00		
若者個別就職相談 (就職活動など)	第2土・第1・4水 (要予約)	15:00~19:00		
経営相談(起業を含む)	月・水	13:00~17:00		
	第2・4金	16:00~20:00		
高齢者無料職業 紹介所(65歳以上)	平日	9:00~17:00★		
就学相談(予約制)	平日	8:30~17:00		
教育相談(予約制)	平日	8:30~17:00		
少年相談(電話)	平日	8:30~16:30		
少年相談(来所予約制)	平日	8:30~17:00		
いじめ電話相談	平日	8:30~19:00		
子育て相談	平日	8:30~17:00		