

- 常盤平老人福祉センターが開館します…………… 2
- 風しんの予防接種の費用を助成します…………… 3
- 結いの花フェスタ～笑顔を咲かせよう～…………… 5
- パートナー講座（出前）をご利用ください…………… 6
- 市制施行70周年記念
松戸花火大会2013の協賛を募集します…………… 8



皆さんの声
校庭でおもいっきり遊べて嬉しいです



放射能対策についてお知らせします

☎放射能対策課 ☎704-3994

平成24年6月5日に「松戸市放射能対策総合計画」を策定し、安心して健康的な日々を送れるまちを目指して、放射能に関わる「食品安全対策」「環境放射線低減対策」「焼却灰対策」「健康管理対策」の各分野における施策を行っています。現在の取り組み状況をお知らせします。



皆さんの声
子どもの口に入る食材は放射性物質が気になりますが、市からの情報を参考にしています

皆さんの声
公園の除染が終了し、遊ばせることができるようになりました。手洗い・うがいは念入りに行っています

食品安全対策

市民の皆さんから持ち込まれた農作物・流通食品（井戸水を含む）や、保育所・学校給食の放射性物質検査を行い、皆さんの食に対する不安を払拭するために努めています。検査結果は、随時市のホームページやまつどニュースなどで公表しています。



自宅で採れたタケノコの検査

☎農作物＝農政課 ☎366-7328、流通食品＝消費生活課 ☎366-7329
保育所給食＝保育課 ☎366-7351、学校給食＝保健体育課 ☎366-7459

健康管理対策

市民一人ひとりの健康に対する不安を軽減するため、平成24年度に引き続き、放射線専門の医師による健康相談を実施しています。また、内部被ばく線量を調べるホールボディカウンターを受診した人への一部費用助成を行っています。

☎健康推進課 ☎366-7485

除染対策

平成24年度中に、保育所・学校・公園・スポーツ施設などの子ども関係施設の除染を終了しました。今年度はこれらの施設の事後測定を行い、放射線量の経過観察を行います。

住宅除染は、約1万3千件の申し込みがあり、除染対象となった約6,900件のうち、これまでに約2,600件の除染を終えました。残りの件数については今年度も引き続き実施します。
☎放射能対策課 ☎704-3994

焼却灰対策

指定廃棄物となった焼却灰（飛灰）の最終処分場の建設および、民間の最終処分場で受け入れが困難な焼却灰（飛灰）の処分について、課題が早期に解決されるよう国に強く要望しています。また、廃棄物の焼却に伴い発生する焼却灰（飛灰）の放射性物質濃度低減のため、資源ごみの収集日に剪定枝を分別収集し計画的に処理をしています。市民の皆さんにはさらなる分別の徹底にご協力をお願いします。

☎廃棄物＝廃棄物対策課 ☎704-2010
剪定枝の分別収集＝環境業務課 ☎366-7333

市が行っている主な対策

安心して健康的な日々を送れるまちを目指し、引き続き、放射能対策を推進していきます

平成25年度 住宅の測定・除染の申込受付を行います

7月末ごろ、受け付け開始予定

昨年度に申し込みをしなかった住宅を対象に、測定・除染の申込受付を再度行います。なお、手続きの詳細は後日広報まつど・市のホームページなどでお知らせします。

対象
平成24年度に住宅除染の申し込みをしていない人で、下記①②のいずれかに該当する住宅
①小学生以下の子どもがいる住宅(市内全域)
②除染実施区域内の住宅

◆除染実施区域は、市のホームページなどで公表している除染実施計画からご覧になれます。
※分譲マンションの場合は管理組名、賃貸住宅(集合住宅・一戸建て住宅)の場合は所有者名でお申し込みください。

平成24年度にお申し込みをいただき、測定後の除染作業をお待ちの住宅については、除染業者の準備が整い次第ご案内します

主な手続きの流れ

- 必要書類の提出
- 日程調整の上、現地調査(事前測定)の実施
- 現地調査の結果を踏まえて、除染実施の可否や方法等を判断
- 除染実施

6月定例市議会 開催予定

平成25年松戸市議会6月定例会は、6月11日(火)～27日(木)で開催される予定です。請願・陳情は、5月31日(金)12時までに提出してください。 〇市議会事務局議事調査課 ☎366-7382

開催予定(開議予定時刻各10時)

期日	会議予定	主な内容
6/11(火)	招集日・本会議	議案提案理由説明
12(水)	本会議	一般質問
13(木)		
14(金)		
17(日)		
18(月)		一般質問・議案質疑
20(水)	総務財務常任委員会	議案等の審査
21(木)	健康福祉常任委員会	
24(日)	教育環境常任委員会	
25(月)	建設経済常任委員会	
27(木)	本会議	

6月4日(火)12時から 常盤平 老人福祉センターが 開館します

〇高齢者支援課 ☎366-7346

建て替え工事のため平成23年度から休館していた常盤平老人福祉センターが完成しました。新しい施設は鉄筋コンクリート2階建て、エレベーターを設置するなどバリアフリーを重視しました。地域の高齢者が集い、楽しく生きがいづくりや健康づくりができる施設を目指します。ぜひご利用ください。
施設概要1階交流コーナー、機能回復室、浴室、健康相談室、事務室 2階多目的ホール、講座室(2室)、和室
時間9時～16時30分(入浴時間は10時～15時) **休館日**毎週月曜日、年末年始 **対象市内在住の60歳以上の人** **利用方法**利用証または住所と年齢が確認できる物(コピー可)を直接受け付けで提示

クラブ活動の会員を募集

老人福祉センターでは、高齢者がさまざまなクラブで楽しく元気に活動しています。皆さんの参加をお待ちしています。

クラブ名	日程	時間	定員(先着)
将棋	毎日(月曜日を除く)	13:00～16:30	若干名
カラオケ	毎週火曜日	13:00～15:30	15人
英語を楽しむ会	毎月第1～4火曜日	10:00～12:00	若干名
華道	毎月第2・4火曜日	9:30～12:00	若干名
日本舞踊	毎週水曜日	13:00～15:00	15人
友禅染色	毎月第1・3・5水曜日	9:30～13:00	10人
フラダンス	毎月第2・4水曜日	10:00～12:00	20人
歌唱(カラオケ)	毎週木曜日	13:00～15:30	20人
茶道	毎月第1～4木曜日	9:30～14:00	10人
詩吟	毎月第1・3・5木曜日	10:00～12:00	5人
あじさい会(カラオケ)	毎週金曜日	10:00～12:30	26人
手芸	毎月第1・3金曜日	10:00～12:00	6人
民舞	毎月第1・3・5金曜日	13:00～16:00	7人
民謡	毎月第2・4金曜日	13:00～16:30	10人
社交ダンス	毎週土曜日	13:00～15:30	若干名
ギターで愉しい会	毎週日曜日	10:00～12:00	7人
俳句	毎月第4日曜日	12:00～16:30	若干名

対象市内在住の60歳以上の人 **会場**常盤平老人福祉センター **費用**無料(クラブにより材料費等別途)

※この他にも活動しているクラブがあります。6月4日(火)以降に直接同センターへお問い合わせください。

☎電話で6月3日(月)までは高齢者支援課 ☎366-7346(平日のみ)、6月4日(火)以降は常盤平老人福祉センター ☎382-5125へ

寄附に感謝いたします

(平成24年4月1日～25年3月31日受け入れ) 〇総務部総務課 ☎366-7305

多くの皆さまから貴重な寄附をいただき、ありがとうございました。皆さまのご厚意は、趣旨に沿って大切に使用させていただきます。 ※順不同・敬称略

寄附金

旬サフラン、小川佳興、東京キリンビバレッジサービス(株)柏営業所、利根コカ・コーラボトリング(株)松戸支店、洗濯屋あべ、(株)山形運輸、松戸いずみ幼稚園父母の会、(株)モックもっくの仲間たち、荒木筆義、一般社団法人宅地建物取引業協会松戸支部、松戸みどり幼稚園PTA、千葉県自動車整備振興会松戸支部、松戸市公衆浴場組合、ゆうかり手工芸文化の会、近代住機(株)社員一同、近代住機(株)協力会社近友会会員一同、馬橋千成亭、松戸芸術舞踊協会、明るい社会づくり運動松戸協議会、松戸市民カラオケ歌謡協会、松戸東ロータリークラブ、松戸西ロータリークラブ、松戸中央ライオンズクラブ、松戸ユウカリライオンズクラブ、松戸グリーンライオンズクラブ、松戸南ライオンズクラブ、松戸北ロータリークラブ、松戸ロータリークラブ、松戸東ライオンズクラブ、松戸みどりライオンズクラブ、(株)エスワイ・ロジステックス、養和一彦、高橋利雄、的場研二、馬淵隆一、松戸工業連合会、八田賢明、馬淵保、マブチモーター(株)、公益財団法人マブチ国際育英財団、松戸中央ロータリークラブ、佐藤利之、吉井秀仁、宗教法人自由宗教一神会、常盤平環境会議、中村修士、(故)梶野隆子、(株)八洋柏営業所、ジェイティエスター(株)、安達昌子、松戸商工会議所女性会、千葉県建設一般労働組合松戸支部、松戸いずみ幼稚園、川村稔、映画「一枚のハガキ」上映実行委員会、とうかつ中央農業協同組合経営管理委員会、市岡慎次、井崎博之、井崎スエ子、まつどNPO協議会、林直哉

物品寄附

家庭倫理の会松戸市、松戸市観光梨園組合連合会、松戸市梨研究会、D・A・D・A舞夢、NTT東日本千葉東葛営業支店、(株)松戸市医師会、(株)松戸歯科医師会、(株)松戸市薬剤師会、松戸東ライオンズクラブ、北丘団地自治会、松戸市ゲートボール協会、一般社団法人日本造園建設業協会千葉県支部、小畑茂、パラッツォ馬橋駅前店、京葉瓦斯(株)、松戸中央ライオンズクラブ、まつど生涯桜友会、久保村禮子、清水一、五十嵐一男、松戸北ロータリークラブ創立40周年記念事業実行委員会、山崎治代、(株)アキハマ・ブレンズ・コミュニティ松戸支店、松戸市青果物商業協同組合、津田キミ、(株)千葉県接骨師会、(株)電化のマンセイ、(株)Nakamitsu Motors(Nakamitsu BMW)、板倉弘子、後藤仁、松戸市八ヶ崎7丁目町会

松戸市への支援・応援をお待ちしています。詳しくは、市のホームページ「まつど応援寄附」をご覧ください。

平成24年度受け入れの寄附金 事業別内訳

事業名	件数	金額(円)
新病院建設事業へ	2	60,800
福祉のまちづくり事業へ	20	22,109,584
児童福祉へ	22	690,000
高齢者福祉へ	2	28,000
障がい福祉へ	2	4,000,000
緑花清流のまちづくり事業へ	3	1,100,000
常盤平等の桜並木の保全へ	1	150,000
緑化推進へ	1	500,000
協働のまちづくり事業へ	13	413,909
安全で安心なまちづくり事業へ	1	100,000
学校教育推進事業へ	22	4,540,000
社会教育芸術文化振興事業へ	2	600,000
青少年育成事業へ	2	150,000
防災・消防救急対策事業へ	3	9,050,000
合計	96	43,492,293

ご存じですか 人権擁護委員制度 6月1日は人権擁護委員法が 施行された日です

〇行政経営課 ☎704-3983

同和問題をはじめ女性・子ども・高齢者・障がいのある人・アイヌの人々・外国人・HIV感染者等の問題・刑を終えて出所した人の問題、さらにはインターネットを悪用した人権侵害やプライバシー侵害の問題等、人権問題が多様化する中で、普段から家庭・学校・職場・地域社会等さまざまな場面で人権とは何かということを一ひとりが考え、人権尊重の意識を高めることが強く求められています。

平成25年度 人権擁護委員一覧

委員名	
高橋 むつき	山本 健治
瀧田 泰子	星野 進
若林 桂子	藪田 京子
本多 八重子	森 めぐみ
高原 孝子	山口 勤
島尻 武雄	鈴木 悦朗
野村 義	(敬称略)

法務省と全国人権擁護委員連合会は、啓発重点目標を「みんなで築こう人権の世紀～考えよう相手の気持ち 育てよう思いやりの心～」と定め、積極的な啓発活動を展開しています。

人権擁護委員は、皆さんからご相談をお受けしています。相談は無料で、秘密は固く守られます。まずは同課までお気軽にご連絡ください。

人権擁護委員の日に特設相談所を開設します
6月3日(月)10時～12時、13時～15時 **会場**千葉県地方務局松戸支局1階(松戸駅下車)

市等からのお知らせ

■平成24年度協働事業および市民活動助成事業の事業成果報告会
5月18日(土)10時から 会場市役所議会議室3階特別委員会室 ※当日のスケジュールや事業内容等の詳細は、後日市のホームページにてお知らせします。
〇市民自治課 ☎366-7062

少年センター運営協議会

5月22日(水)14時から 会場京葉ガスF松戸ビル5階会議室 傍聴定員先着5人 ※内容はお問い合わせください。
〇子どもわかもの課少年センター ☎366-7464

平成25年度市職員採用試験 説明会

5月23日(木)14時～16時(13時30分受付開始) 会場市民会館 内容先輩職員からのメッセージ、市の概要、採用試験スケジュール他定員当日先着300人 ※説明会への参加の有無が、採用試験の可否に影響することはありません。
〇人事課人事班 ☎366-7306

松戸市小・中学校各種作品 展受付業務スタッフを募集

7月24日(水)～28日(日) 書写作品展、9月6日(金)～8日(日) 理科作品展、1月22日(水)～26日(日) 書初展、1月29日(水)～2月2日(日) 造形作品展各10時～18時 会場文化ホール 内容展示会場の受け付け・案内・監督等 募集対象市内在住の60歳未満の人 募集人数1人 時給800円
〇5月24日(金)までに、電話で指導課 ☎366-7458へ

要約筆記奉仕員養成講座(基礎課程)受講者募集(全16回)

5月29日～9月18日の毎週水曜日(8月14日を除く)14時～16時 会場ふれあい22 対象市内在住・在勤の人 定員先着10人 費用2千円程度(テキスト代他)
〇5月21日(火)までに、電話で障害福祉課 ☎366-7348へ

協働 協働事業です
5月25日(土)10時～12時 会場木内歴史公園 持ち物長靴・帽子 他 費用無料
〇根っ子の会・三嶋 ☎343-8041(19時以降)

市営住宅空家入居者募集

入居資格①松戸市に住民登録をして居住している人か、松戸市内に勤務所を有する人②入居の際に同居する親族がある人(単身申込者を除く)③持ち家を有していない等、現に住宅に困窮していることが明らかなる人④所定の方法により算出した月収が、一般15万8千円以下、高齢者・身体障害者等(条件あり)11万4千円以下の人 募集案内書の配布5月29日(水)～6月10日(月)の間に、住宅政策課・各支所または行政サービスセンターの窓口(開設時間内)郵送受付6月1日(土)～10日(月)(消印有効)入居時期7月上旬予定 ※応募者多数の場合、公開抽選。
〇住宅政策課 ☎366-7366

車座DeBandai! 5月「松戸で考える自給自足生活」(意見交換会)

5月22日(水)19時～20時45分 会場うまつど 費用無料
〇まつど市民活動サポートセンター ☎365-5522

放射線に関する講習会

6月8日(土)9時30分～11時30分 会場市民劇場 講師放射線医学総合研究所研究員 定員300人(抽選) 費用無料
〇5月24日(金)(消印有効)までに、往復ハガキまたはEメール・FAXに、参加者全員の氏名(ふりがな)・代表者の電話番号・返信用宛名を記入して、〒260-1866千葉県防犯政策課原発事故対応・復旧復興班 ☎Dousai10@mz.pref.chiba.jp、043-405()へ

風しんの予防接種の費用を助成します

健康推進課予防衛生班 ☎366-7484

今年に入り首都圏を中心に風しんが流行しています。風しんの流行は春先から夏にかけて多く見られることから、今後さらに広がる恐れがあります。市ではさらなる感染拡大を予防するため、下記の対象者に接種費用を助成します。

助成の対象となる接種期間平成25年4月1日～26年3月31日まで

対象者市内在住で下記に該当する人

- 妊娠している女性の①夫②同居する家族等
- 妊娠を予定または希望している①女性②女性の夫③女性と同居する家族等

対象の予防接種④麻しん・風しん混合(MR) ワクチン⑤風しんワクチン

助成額④麻しん・風しん混合(MR) ワクチンは6,000円⑤風しんワクチンは4,000円 ※生活保護受給者は全額助成 **助成回数**1回限り

※風しんにかかったことがある、または過去に2回以上予防接種をした人は原則として接種の必要はありません。

接種後申請により助成金をお支払いします

申請に必要なもの申請書(市のホームページからダウンロード)・領収書・接種済証・印鑑・口座番号が分かるもの(通帳等)・生活保護を受けている人は生活保護受給者証

申請方法直接または郵送で〒271-0072松戸市竹ヶ花74の3 健康推進課予防衛生班(中央保健福祉センター3階)へ

放火されない・放火させない環境づくり

消防局予防課 ☎363-1114

平成24年中における市内の火災件数は、「放火の疑い」が35件で1位、「放火」が9件で5位となっています。両者を合わせると44件となり、火災件数全体の30%を占める高い割合となっています。



放火による火災を防ぐには、各家庭や町会・自治会など地域ぐるみで「放火されない・放火させない」環境をつくるのが大切です。

皆さんのご家庭や地域・事業所等での放火対策は万全ですか? 対策が必要となることがあれば改善しましょう!

放火の対策

- 外に置かれた不用品や古新聞、郵便受けの新聞やチラシなどに放火されないよう、燃えやすい物を外に放置しない
- 収集日前日の夜に出したごみに放火されないよう、ごみは決められた日の朝に出す
- 部外者が容易に侵入できないようドアを施錠し、事業所では従業員による見回り等を実施する

雑草地の適正管理のお願い

環境保全課環境衛生係 ☎366-7336

空き地の伸び過ぎた雑草は近隣の迷惑となることがあります。空き地の所有者(管理者)は雑草の刈り取りにご協力ください。

●刈り取り業者の紹介(右表)について

刈り取り条件、刈り取り料金等は直接業者と相談の上、契約してください。

●草刈機・薬剤噴霧器を無償で貸し出します

自分で雑草等の刈り取りや害虫駆除をする人に、草刈機・噴霧器(機械のみ)を無償で貸し出します。事前に電話で同課分室(六和クリーンセンター内) ☎343-7923へ予約してください。

業者名	電話番号
日本サービス㈱	345-5665
㈱ハナノイ	346-4997
㈱総建美社	341-6620
ナオガーデン	343-0369
ベストビルサービス㈱	341-2088
東葛清掃㈱	391-8977
㈱大森組	392-6055

平成24年度市内のダイオキシン類測定結果

一般環境大気(単位: pg-TEQ/m³)

測定地点	測定結果	環境基準
根本測定局	0.052	0.6以下
五香測定局	0.036	
二ツ木測定局	0.038	

河川水(単位: pg-TEQ/l)

測定地点	測定結果	環境基準
坂川(弁天橋)	0.27	1以下
新坂川(さかね橋)	0.66	

底質(単位: pg-TEQ/g)

測定地点	測定結果	環境基準
坂川(弁天橋)	5.3	150以下
新坂川(さかね橋)	1.2	

地下水(単位: pg-TEQ/l)

測定地点	測定結果	環境基準
三矢小台	0.067	1以下
小根本	0.067	

環境保全課 ☎366-7337

市では、一般環境大気・河川水・底質・地下水のダイオキシン類の濃度を測定しています。平成24年度における測定結果は全ての測定地点で環境基準内でした。

- 一般環境大気の結果は年2回の平均値。
- 1pg(ピコグラム)とは、1兆分の1グラム存在するという。
- TEQとは、ダイオキシン類の量をダイオキシン類の中で最も毒性の強い「2,3,7,8-四塩化ジベンゾ-パラ-ジオキシン」の量に換算した量で「毒性等量」という。

※家庭等から排出されるごみ等の焼却は法律で原則禁止されています。市の収集日に、指定の場所に出すようお願いいたします。

5月20日(月)～24日(金)

建設リサイクル法に関する全国一斉パトロールを実施

一定規模以上の工事(右表)を実施する場合、発注者による事前届け出や、元請業者から発注者への事後報告、現場での標識の掲示等が義務付けられています。

市では、分別解体等および再資源化等の適正な実施の確保に向けて、全国一斉パトロールを実施します。

建築指導課 ☎366-7368

一定規模以上の工事

対象建設工事の種類	規模の基準
建築物の解体	総床面積80㎡以上
建築物の新築・増築	総床面積500㎡以上
建築物の修繕・模様替え等(リフォーム等)	請負金額1億円以上
建築物以外の工作物の工事(土木工事等)	請負金額500万円以上

松戸地域職業訓練センター講座

使用OS=Windows7

講座名	日時
① 初めてのパソコン&インターネット講座(Windows)	6/4(火)・5(水)・6(木)・7(金)午後
② Wordを使った文書作成講座	6/10(月)・11(火)・12(水)・13(木)午前
③ 学んで活かそうWord講座	6/17(月)・18(火)・19(水)・20(木)午前
④ Excelを使った表計算講座	6/10(月)・11(火)・12(水)・13(木)午後
⑤ Excel応用講座(Excel経験者)	6/17(月)・18(火)・19(水)・20(木)午後
⑥ Access基礎講座(Excelのデータベースの知識を持った人)	6/25(火)・26(水)両日とも午前、午後
⑦ PowerPoint基礎講座	6/8(土)・15(土)両日とも午前、午後
⑧ MOS PowerPoint2010対策講座	6/4(火)・5(水)・6(木)・7(金)午前
⑨ MOS演習講座	6/27(木)・28(金)午後
⑩ 日曜大工講座	1カ月コース 6/9(日)・16(日) [全2回] 9時～12時
	2カ月コース 6/9(日)・16(日)・7/14(日)・21(日) [全4回] 9時～12時

定員各先着10人(⑩⑪は先着20人) **費用**
①～⑧12,000円⑨⑩6,000円⑪3,000円
※パソコン講座は開始日程の7日前に受付人員1人以下の場合中止。
9時から、直接同センター(小金原1の19の3、☎349-3200)へ



市立図書館小金分館は、蔵書点検作業のため5月30日(木)・31日(金)に休館します
図書館 ☎365-5115

自動車税の納期限は、5月31日(金)です
最寄りの金融機関、コンビニエンスストア(一部を除く)でも納付ができます。 ※詳細は、納税通知書に同封のしおりをご覧ください。
松戸自動車税事務所 ☎043-243-2193
松戸県税事務所 ☎043-243-3612

平成25年度使用料等徴収業務の委託先を公表
市では、使用料等の徴収業務を委託しています。徴収委託先は市のホームページをご覧ください。
財政課 ☎366-7076

危険物取扱者保安講習
7月26日(金)9時45分～12時45分
II 給取、13時40分～16時40分
一般 会場野田市文化会館 費用4700円(千葉県収入証紙を貼付)
5月27日(月)～31日(金)の間に、消防局または各消防署で配布している申請書に必要事項を記入して、直接松戸市危険物安全協会事務局(消防局予防課内、☎363-1114)へ

4月は防災行政無線で1件の行方不明高齢者の探索を行い、発見されました
ご協力ありがとうございました。なお、情報提供は最寄りの交番または警察署へお願いします。
高齢者支援課 ☎366-7343

松戸市緑推進委員会
6月3日(月)14時から 会場市役所新館5階市民サロン 傍聴定員先着10人 ※議題等はお問い合わせください。
6月3日(月)と花の課保全班 ☎366-7378

ごみツアール
6月18日(火)8時50分市役所地下玄関集合、12時15分解散 内容市内の清掃施設巡り 対象市内在住の人(未就学児不可) 定員先着20人 費用無料 ※参加者が10人以上の場合中止。10人以上の団体は別途申し込み可。
5月31日(金)までに、電話で廃棄物対策課 ☎704-2010へ

健康ファイル

よい歯のコンクール参加者募集 要申込

8020(ハチマル・ニイマル)運動の一環として、よい歯のコンクールを開催します。皆様のご参加をお待ちしています。



6月8日(土)9時30分～10時15分の間に受け付け 会場中央保健福祉センター 対象①高齢者=昭和8年4月1日以前に生まれた人で自分の歯(差し歯等可)が20本以上ある人②親と子=平成24年4月1日～25年3月31日の間に3歳児健康診査(歯科)を受診した幼児とその親(父親可)で歯が健康な人 定員各先着①20人②10組 回5月31日(金)までに、電話で松戸歯科医師会 ☎368-3553(月・火・水・金曜日9時～17時)へ

5月31日は世界禁煙デー 禁煙にチャレンジしてみませんか? 要申込

やめようと思ってもなかなかやめられないタバコ。あなたと、あなたの大切な人のために禁煙(卒煙)にチャレンジしてみませんか?あなたに合った方法を一緒に見つけ、サポートします。

日程	会場/申し込み先
5/22(水)、7/17(水)、8/28(水)	中央保健福祉センター ☎366-7489
5/27(月)、6/27(木)、7/30(水)、9/27(金)	常盤平保健福祉センター ☎384-1333
6/10(月)、8/23(金)、9/18(水)	小金保健福祉センター ☎346-5601

時間①13時から②14時30分から 内容保健師による個別相談(約1時間)、呼気中一酸化炭素濃度検査、尿中のニコチン代謝物質濃度の測定 費用無料 回電話で各保健福祉センターへ

いつまでも若々しく脳トレ体操(全5回) 要申込

6月の毎週金曜日、7月5日(金)各10時～11時30分 会場馬橋東市民センター 内容歌に合わせてゲームや指遊び・ストレッチなど 対象65歳以上の人 定員先着15人 持ち物タオル他 費用無料 回電話で馬橋地区在宅介護支援センター ☎340-1355へ

肝臓病教室

6月1日(土)14時～16時 会場国際医療研究センター 国府台病院 内容慢性肝疾患と上手につきあう食事のポイント、難治性C型肝炎に対する対策 費用無料 回直接会場 回同病院肝炎免疫研究センター・村田 ☎047-375-4757

小児慢性特定疾患治療研究事業 継続申請手続き

6月3日(月)～7月31日(水)9時～17時(土・日曜日、祝日を除く) 会場松戸健康福祉センター(松戸保健所)、地域保健課 対象松戸・流山・我孫子市内在住の小児慢性特定疾患受給者 ※申し込みの詳細は同センターのホームページをご覧ください。 回同センター地域保健課 ☎361-2138

特定疾患医療受給者票の更新手続き

6月3日(月)～8月28日(水)各9時～11時30分、13時～16時(平日の月～水のみ) 会場松戸健康福祉センター(松戸保健所) 対象松戸・流山・我孫子市内在住の特定疾患医療受給者 回同センター疾病対策課 ☎361-2139

健康教室(メタボ教室) [全3回] 要申込

①6月5日(水)②12日(水)③19日(水) 会場市立病院4号館地下1階 内容①メタボリックシンドロームって何? ②検査値の見方、食生活を改善しよう③薬の疑問に答える、生活習慣の改善 講師同病院①健康管理室長②検査技師・管理栄養士③薬剤師・保健師 定員先着25人 費用無料 回電話で同病院健康管理室栄養担当 ☎363-2171(内線1008)へ

はしか(麻しん)、風しん混合(MR)第1期・第2期予防接種を受けましょう

はしか(麻しん)、風しんの予防接種は、2回接種が原則です。接種期間を過ぎると無料で受けられなくなります。対象年齢になったらできるだけ早く接種を受けることをお勧めします。他市町村の医療機関で接種を希望される場合はお問い合わせください。 対象者第1期=1～2歳未満の人、第2期=平成19年4月2日～20年4月1日生まれの人 ※第2期の対象者には、4月初旬に、麻しん・風しん混合(MR)第2期予防接種の「お知らせ」を通知しました。 接種期間は平成26年3月31日までです。

※5年間の時限措置で行われていた、麻しん・風しん混合(MR)第3期(中学1年生)・第4期(高校3年生)予防接種は平成25年3月31日で終了しました。 予診票を転入や紛失等の理由でお持ちでない人 母子手帳を持参の上、直接同課(即日発行)または各支所の市民健康相談室(後日郵送)でお申し込みください。また、ハガキでの申し込みもできますので、お問い合わせください。 回健康推進課 ☎366-7484

子宮頸がん・乳がん・大腸がんの早期発見のために… 「がん検診無料クーポン券」でがん検診を受診しましょう!



「がん検診無料クーポン券」を5月下旬に送付します。 対象者子宮頸がん検診=20歳・25歳・30歳・35歳・40歳の女性、乳がん検診=40歳・45歳・50歳・55歳・60歳の女性、大腸がん検診=40歳・45歳・50歳・55歳・60歳の男女で、平成25年4月20日現在松戸市に住民登録があり、4月1日時点で上記年齢の人 対象となる検診市が実施する子宮がん(頸部)検診(医療機関・集団)、乳がん検診(医療機関・集団)、大腸がん検診(医療機関・集団) 実施期間交付日から平成26年3月31日まで 持ち物①がん検診無料クーポン券②本人であることを確認できるもの(保険証、運転免許証等) ※共通受診券をお持ちの方は、併せてご提示ください。 ※対象者で、すでに検診を受診した人、平成25年4月1日以降受診券を利用して検診を受診した人は、無料クーポン券による検診をあらためて受診する必要はありません。ただし、乳がん検診の視触診(医療機関)を受診した人は、マンモグラフィ検診(集団)を受診することができます。 ※すでに松戸市の子宮がん検診(頸部)、乳がん検診、大腸がん検診を受診し、検診費用を負担した人は、「がん検診無料クーポン券」と引き換えに負担金の払い戻しをしますのでお問い合わせください。ただし、職場検診や個人で受診の「子宮がん検診」「乳がん検診」「大腸がん検診」は対象外です。 ◆松戸市に転入した人 平成25年4月21日以降に松戸市に住民登録をした人は、前住所地で発行された「がん検診無料クーポン券」と引き換えに松戸市の「がん検診無料クーポン券」を発行します。 回健康推進課 ☎366-7487



歯を大切に

「食べる」という楽しみのために

歯丈夫 胃丈夫 大丈夫 健康で明るい未来のために 171

私たちは、普段特に意識することなく息をし(呼吸)、ご飯を食べ(食事・味覚)、飲み込んだり(嚥下)、楽しくおしゃべりしたり(構音)、歌ったり(発音)、笑ったり・泣いたり(表情)、時には噛みついたり(道具・武器)しますが、これら全て「口」のなす技なのです。専門的には、「口腔機能(こうくうきのう)」といいます。中でも、毎日の食事は生活の中心であるといっても過言ではないでしょう。しかし、加齢・疾病・障害によって、食べることに問題が生じることがあります。食べて飲み込む動作である、摂食・嚥下(せつしょく・えんげ)ができなくなると、①食べる楽しみが失われる②誤嚥性肺炎(ごえんせいはいえん)、窒息③脱水・低栄養などが起こりやすくなります。そのような事態に直面したとき、あらためて「口」の大切さ

を知るようになります。この問題に対して適切な処置をすることが長寿につながり、結果として幸福に結び付ける要点になるのではないのでしょうか。

「食べられない」理由には、虫歯がある、歯周病で歯がぐらぐらしている、歯が抜けたままで入れ歯が入っていない、入れ歯は入れているが合わなくて痛い、先天的な病気や脳梗塞などの後天的な病気、加齢で嚥下反射が弱くなってしまふことであまり飲み込むことができない、ご飯を食べること自体が認知症などで分からなくなってしまうなどが考えられます。

これらに対して、治療や指導を受けることでうまく食べられるようになることもあれば、長い時間をかけてリハビリをすることで少しずつでも飲み込めるようになることもあります。

食べるための訓練やリハビリは、さまざまな専門家が対応していますが、これから1年間、歯科医師の視点から「口から食べることで元気になろう!」というお話で、幸せな長寿へのお手伝いをさせていただきたいと思ひます。

公益社団法人松戸歯科医師会 URL <http://matsudo.cda.or.jp/>

救急医療体制

◆テレホン案内サービス ☎366-0010

[当日の医療機関(待機病院、休日在宅当直医、夜間小児急病センター、休日土曜日夜間歯科診療所等)を案内] 平日 16時30分～翌日9時 休日と土曜日 9時～翌日9時 ※当日案内への切り替えを毎朝8時45分～9時の間に実施。

◆夜間小児急病センター (小児初期内科系疾患) ☎360-8900

市立病院となり 毎日18時～23時

◆休日土曜日夜間歯科診療所 ☎365-3430

衛生会館2階 20時～23時 ※電話番号の掛け間違いにご注意ください。

夜間小児急病センター 上本郷4005

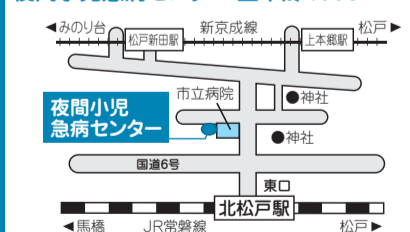

休日土曜日夜間歯科診療所 竹ヶ花45の53

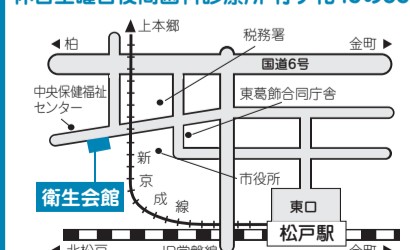

松戸健康福祉センター(松戸保健所) 各種無料相談

相談名(原則予約制)	日時	予約・問い合わせ	
不妊相談	電話(予約不要)	6/20(木)9:00～14:30	
	来所	6/11(水)13:30～15:00	
思春期相談	6/25(水)13:30～15:30	☎361-2138	
精神保健福祉相談	6/11(水)・17(月)14:00～16:00		
酒害相談	6/20(木)14:00～16:30	☎361-2139	
エイズ検査	即日検査		6/4(水)・18(水)13:30～14:30
	夜間検査	6/18(水)17:30～19:00	
DV相談	電話(予約不要)	平日9:00～17:00	☎361-6651
	来所		
障がい者差別相談	電話(予約不要)	月・火・木・金曜日9:00～17:00	☎361-2346 FAX 367-7554
	来所		

回同センター ☎361-2121(代)

東松戸ゆいの花公園

結いの花フェスタ
～笑顔を送りましょう～

6月1日(土)・2日(日)10時～15時



今年で5回目となる結いの花フェスタ。「結いの会」との市民協働で生まれている美しい花たちと音楽を用意してお待ちしています。
園公園緑地課 ☎366-7380

イベントプログラム

※天候等によりプログラムを変更する場合があります。

＊みどりと花に囲まれて音楽を聴こう

6月1日(土)11時から 河原塚中学校吹奏楽部
13時から よこすかウインドアンサンブル
14時から 市立松戸高校吹奏楽部
6月2日(日)13時から 結いの花音楽会
14時から マグノリア・コンサート インフェスタ～チェンバロからオルガンまで鍵盤楽器の魅力～(伊藤壽英氏によるピアノ演奏)

みんなで咲かせよう
「結いの花」(花植え)

6月1日(土)・2日(日)10時から
定員各先着100人

花募金へのご協力
をお願いします
(公益財団法人
松戸みどりと花の基金)

ミニフラワーアレンジメント体験講座 要申込 6月1日(土)①10時から②11時から
内容①立体的な花束の壁飾り②プードルのアートミニアレンジ 講師日本フラワーデザイナー協会本部講師・倉原由加氏 定員各先着10人 費用各1,000円
☎電話で同公園管理センター ☎384-4187へ

＊探してみよう「結いの花」(クイズ)
＊花苗の販売(無くなり次第終了)
＊緑の相談室

6月1日(土)・2日(日)10時から

押し花シールをつくろう

6月1日(土)13時～15時・2日(日)10時～12時
費用各100円

東松戸ゆいの花公園の講座
「ハーブの育て方と挿し木の方法」

6月11日(火)10時～11時30分
会場同公園マグノリアハウス内
講師松戸ハーブボランティア
定員先着12人 費用500円
☎電話で同公園管理センター ☎384-4187へ



子育て親力向上セミナーの
参加者を募集(全6回) 要申込

6月3日・10日・24日、7月1日・22日・29日の月曜日10時～12時 会場うまつど 内容「ひとりひとりの可能性を伸ばす子育て法」を知り、子育てについて一緒に学ぶ 講師NPO子どもの環境を守る会Jワールド理事長・三浦輝江氏 対象生後6カ月～3歳未満のお子さんがある保護者で全日程参加できる人、以前に同セミナーに参加した人は不可 定員先着20人 費用無料 ※一時保育あり(要予約、オムツ・おやつ・飲み物・着替え等持参)
☎5月17日(金)～22日(水)の間に、電話で子育て支援課 ☎366-7347(開庁日のみ)へ

高校生と赤ちゃんのふれあい体験

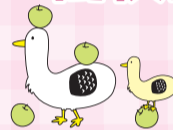

参加親子を募集 要申込

高校生が命の大切さを学び、将来親になるための準備として、乳幼児とのふれあい体験を実施します。普段赤ちゃんと接する機会のない高校生たちに、貴重な時間を提供して下さる親子を募集します。お子さんにとってもいろいろな人とふれあう体験になります。ぜひご参加ください。



6月11日(火)～19日(水)10時5分～10時55分(15日(土)・16日(日)を除く) 会場松戸向陽高等学校 内容抱っこやおんぶ、ふれあいあそびなど 対象おおむね生後5カ月～1歳6カ月未満の赤ちゃんと保護者 定員各先着20組程度 持ち物母子手帳・エコー写真(お持ちの場合)・おもちゃ・おむつなど 応募申込書配布場所市のホームページからダウンロード、子育て支援課・各おやこDE広場・子育て支援センターで配布
☎6月4日(火)までに、メールまたはFAXで応募申込書に必要事項を記入して、子育て支援課 ☎mckosodateshien@city.matsudo.chiba.jp、FAX365-1009(☎366-7347)へ

文化財史跡めぐり 松戸駅近いろいろ 要申込

5月29日(水)・30日(木)、6月1日(土)各9時20分松戸駅東西連絡通路(東口入口)集合、12時30分ごろ戸定邸解散
コース松戸駅東西連絡通路→松戸中央公園旧陸軍工兵学校歩哨舎→松戸神社→松龍寺→レンガ橋→戸定邸 対象市内在住・在勤の人 定員各16人(抽選) 費用無料 ※歩きやすい靴でご参加ください。
☎5月20日(月)〔必着〕までに、往復ハガキに参加者全員(1枚につき2人まで)の住所・氏名・年齢・電話番号・希望日・返信用宛名を記入して、〒271-8588松戸市教育委員会社会教育課(☎366-7462)へ



キッズ・コーナー

東部地区社会福祉協議会主催
「ちびっこフェスティバル」

親子が一緒に遊べるコーナーがいっぱいです。楽しいひとときを過ごしながらか、子育ての輪を広げませんか。
6月2日(日)10時～14時 会場東部スポーツパーク体育室 対象乳幼児と保護者 費用無料
☎同協議会 ☎391-6581

親子手芸教室 要申込

6月8日(土)13時～15時 会場市民会館 内容モヘアでことりさんを作ろう 対象市内在住の小・中学生と保護者 定員先着100人 持ち物はさみ、ものさし 費用無料
☎電話で青少年相談員連絡協議会(子どもわかもの課内) ☎366-7464へ



6月の児童福祉館・こども館・催し物

常盤平児童福祉館 ☎387-3320

わくわく広場(わんぱく組) 毎週水曜日10時30分～11時30分 [よちよち組] 毎週木曜日10時30分～11時 [はいはい組] 毎週金曜日(28日を除く)10時30分～11時
あそぼう会 毎週火曜日16時～16時45分 内容七夕飾りをつくろう 対象主に小学生
中高生の広場(TAPS) 毎週土曜日17時～19時 内容オリジナルバッグを作ろう他
卓球広場 8日(土)14時～16時 内容基本を学ぼう 対象小・中学生
おはなし広場 11日(火)16時～16時20分 内容ボランティアによる絵本のよみきかせ 対象幼児と保護者・小学生
土曜遊ぼう会 15日(土)・22日(土)各15時～16時、29日(土)14時30分～16時 内容スライムをつくろう等 対象主に小学生
ガーデニングの会参加者募集 6月～3月まで児童館のお花やゴーヤなどの手入れに参加 定員先着20人
☎5月15日(火)10時から、電話で同館へ

移動児童館 ☎387-3320

五香市民センター 毎週火曜日14時～17時 柿ノ木台公園 体育館 毎週水曜日14時～16時45分 古ヶ崎市民セン

※全て無料。
※わんぱく組2歳以上、よちよち組9カ月以上2歳未満、はいはい組8カ月以下。

ター 毎週水曜日14時～17時 穂台市民センター 毎週金曜日14時～17時 対象乳幼児と保護者、小学生
あそぼう会 各15時～17時 内容ミニブーメランをつくろう 対象小学生

根木内こども館 ☎315-2985

ひょうたんの会 11日(火)11時15分～12時 内容手遊びとお話 対象乳幼児と保護者
育児教室 14日(金)9時45分～11時30分 内容保健師による育児健康に関する相談等 対象1歳未満の乳児と保護者
おもしろ探検くらぶ 22日(土)15時～16時30分 内容映画会
卓球で遊ぼう 27日(水)15時30分～16時30分 対象小学生

野菊野こども館 ☎331-1144

おやこDE広場 5日(火)11時～12時 内容ようこそおやこDE広場へ 対象初めて利用する乳幼児と保護者
中高生タイム ①15日(土)②22日(土)各18時～19時30分 内容①おこのみ焼きを作ろう! ②野菊野塾 対象中学・高校生
おもちゃのクリニック 21日(金)10時30分～12時 内容おもちゃの修理

市役所の仕事をもっと身近に **パートナー講座(出前)**をご利用ください

パートナー講座(出前)は、市の事業や業務を市民の皆さんに直接説明することで、市政に関する理解・関心を深めていただくため、平成14年度から行っているものです。市で用意したメニュー(下表)の中から聞きたいものを選んでいただき、皆さんのご希望の日・ご希望の場所へ市の職員が伺います(都合によりご希望に沿えない場合がありますので、ご了承ください)。

詳細は担当課・各支所等に備えてあるパンフレットか、市のホームページをご覧ください。

☎広報広聴課 ☎366-7320

お願いと注意点

- 営利目的等、講座の実施目的に反する場合は利用できません。
- 講師の担当外業務等の質疑に関しては、その場で説明できない場合があります。
- この講座は、苦情等をお聞きする場ではないことをご理解ください。
- 未成年者のみのグループ等での申し込みは、保護者の同席または承諾が必要です。

- ◆**利用条件**…市内在住・在勤・在学のおおむね10人以上で集まることができる団体等
- ◆**開催時間**…平日・休日(年末年始を除く)を問わず、9時~21時の間の2時間以内
- ◆**開催場所**…市内限定(会場の手配や通知等は主催者側でお願いします)
- ◆**費用**…講師料は無料ですが、講座により必要な材料を用意していただく場合があります

- ◆**申し込み**…講座開催を希望する日の1カ月前までに、講座を担当する課で受け付けます。直接または電話で担当課に聞きたい内容・時間・会場等を具体的に相談してください。講座の開催が可能かどうかを判断し、後日結果を連絡します
- ◆**保育の必要な場合**…1歳10カ月~就学前のお子さんをお預かりする有償ボランティアを紹介します。詳しくは、男女共同参画課(☎364-8778)へお問い合わせください

パートナー講座(出前)メニューの概要

※内容等詳細はパンフレット参照、**新**は新規講座

分類	講座名	担当課	連絡先
市政	市役所の仕事って、見つめ直そう市役所の事業~行政経営の取り組み~、松戸市もったいない運動の推進	行政経営課	☎366-7311
	情報公開制度について	総務課情報公開担当室	☎366-7107
	「松戸市総合計画」について	政策推進課	☎366-7072
	広報まつどのできるまで	広報広聴課(広報担当)	☎366-7320
	広聴の役割	広報広聴課(広聴担当)	☎366-1162
	松戸市の財政事情	財政課	☎366-7076
防災・防犯・災害	地震災害に対する備え 昨年度人気1位	危機管理課	☎366-7309
	地域の防犯対策について	市民安全課	☎366-7285
税 保険 年金	市民税の豆知識	市民税課	☎366-7322
	国民健康保険・後期高齢者医療制度について	国民健康保険課	☎366-7307
	国民年金制度について	国民年金課	☎366-7352
子育て教育	松戸市次世代育成支援行動計画について	子育て支援課	☎366-7347
	松戸市の子育て支援について		
	親のための性教育、早寝・早起き・朝ごはん(乳幼児の生活リズム)、乳幼児の事故防止	子ども家庭相談課 母子保健担当室	☎366-5180
	松戸市の青少年教育について	公民館	☎368-1214
	松戸市の公民館活動		
健康医療福祉	子どもの本の選び方について	図書館	☎365-5115
	障害のあるお子さんの就学について	教育研究所	☎366-7600
	新病院の概要について	病院事業建設事務局	☎703-5855
	松戸市食育推進計画について	健康福祉政策課	☎704-0055
	松戸市地域福祉計画について、民生委員制度について	地域福祉課	☎366-3019
	自殺対策について(ゲートキーパー養成研修)		
	知っておきたいタバコの知識、生活習慣病の予防について(メタボリックシンドローム・がんについて)、乳幼児の予防接種、健康松戸21Ⅲについて	健康推進課	☎366-7485
	高齢者の生活を支える介護・福祉制度について 昨年度人気3位	介護保険課	☎366-7370
	認知症サポーター養成講座 昨年度人気2位		
	地域支援事業について	高齢者支援課	☎366-7343
	障害者福祉について	障害福祉課	☎366-7348
	ふれあい22 松戸市健康福祉会館の役割について	健康福祉会館	☎383-0022
	元気に長生き健康寿命を目指して~いつまでも自分の脚で歩けるように~	福祉医療センター東松戸病院保健福祉医療局保健福祉医療室	☎391-5500

分類	講座名	担当課	連絡先
スポーツ文化歴史	松戸の指定文化財について、松戸の埋蔵文化財について、松戸のたからもの市所蔵美術作品について	社会教育課	☎366-7462
	手軽に楽しめるスポーツ紹介	スポーツ課	☎703-0601
	戸定歴史館の施設・活動案内	戸定歴史館	☎362-2050
	博物館に行ってみよう! 松戸の歴史を学ぼう	市立博物館	☎384-8181
生活環境	消費生活センターはこんなところ	消費生活課	☎366-7329
	「もったいない」からはじめよう!~エコ上手は節約上手。省エネの方法教えます。~、つくろう! みどりのカーテン、「減CO2(ゲンコツ)大作戦」について	環境政策課	☎366-7089
	市内の大気汚染・騒音状況を説明します!	環境保全課	☎366-7337
	市内の河川の水質状況を説明します!		
	誰にでもできるごみ減量の「コツ」教えます	廃棄物対策課	☎704-2010
	家庭ごみの分け方・出し方について	環境業務課	☎366-7333
	松戸市住生活基本計画について	住宅政策課	☎366-7366
	マンション建設などに係る紛争に関する条例について	住宅政策課 指導調整室	☎366-7366
	わが家の耐震対策、建築協定で住みよい街づくり	建築指導課	☎366-7368
	水道事業(市営水道)について	水道部工務/総務課	☎341-0430
人権男女共同参画	男女共同参画社会について	男女共同参画課	☎364-8778
	身近な人権講座	行政経営課	☎366-7311
選挙議会	選挙ってなあに?、暮らしの中の選挙	選挙管理委員会事務局	☎366-7386
	松戸市議会のしくみについて	議会事務局庶務課	☎366-7381
その他	指定管理者ってなんだろう	行政経営課	☎366-7311
	町名地番整備でわかりやすい街づくり、町会・自治会法人化(認可地縁団体)について	市民自治課	☎366-7318
	協働のまちづくりについて	市民自治課	☎366-7062
	松戸市の観光	文化観光課	☎366-7327
	姉妹都市ホワイトホース市ってどんなところ?	文化観光課 国際交流担当室	☎366-7310
	松戸で楽しむ! 国際交流		
	松戸の農業はガンバっています	農政課	☎366-7328
	松戸市の放射能対策について(10月以降)	放射能対策課	☎704-3994
	活用しよう! 「地区計画制度」、松戸の「景観」	都市計画課	☎366-7372
	松戸の緑と花、松戸の緑の現状と課題、緑の基本計画について	みどりと花の課	☎366-7378
	地域で育てる公園	公園緑地課	☎366-7380
	道路整備について	建設総務課	☎366-7357

サークルメンバー募集

※都合により会場等は変更になる場合があります。※このコーナーへの掲載は1団体年度1回です。

親子体操キャンディほっぷ

☎月2回木曜日13時~14時 ☎二十世紀が丘市民センター ☎2・3歳児と保護者 ☎月800円(入会金500円) ☎倉内☎090-6488-1981

ときわ平ナイターテニスクラブ

☎毎週水・木・土曜日19時~21時 ☎金ヶ作公園庭球場 ☎市内在住・在勤の人 ☎年20,000円(入会金なし) ☎萩原☎346-0414

五香スコティッシュダンスサークル(スコットランドの踊り)

☎毎月第1・2・4日曜日13時30分~16時 ☎五香市民センター ☎1回300円(入会金なし) ☎高橋☎364-7044

松戸山の会(ハイキング等)

☎毎月第2または第4水曜日19時~21時 ☎市民会館 ☎月1,000円(入会金1,000円) ☎丸山☎090-2172-2772

小金原ソフトエアロビクス

☎毎週水曜日9時15分~11時 ☎小金原体育館 ☎月2,300円(入会金1,000円) ☎中原☎341-3798

洋画木曜会(油絵)

☎月3回木曜日10時~13時 ☎矢切公民館 ☎月4,000円(入会金4,000円) ☎伊藤☎367-2572(昼間のみ)

矢切社交ダンス研修会

☎毎週金曜日18時~21時 ☎矢切公民館 ☎月2,500円(入会金1,000円) ☎市橋☎363-2928

ふれあい社交ダンスサークル

☎毎週日曜日18時~20時30分 ☎新松戸市民センター ☎月3,000円(入会金1,000円) ☎西☎344-5691

松戸ペン習字サークル

☎毎月第1・3水曜日18時~21時 ☎市民会館 ☎月2,200円(入会金1,000円) ☎高松☎363-2908

モハラワヒネフラダンス

☎毎月第2・4水曜日、第1・3金曜日10時~12時 ☎矢切公民館 ☎月1,500円(入会金なし) ☎横山☎391-8761

二十世紀が丘ダンスサークル(社交ダンス)

☎月4回日曜日19時~21時 ☎二十世紀が丘市民センター ☎中・上級者 ☎月4,000円(入会金なし) ☎渡辺☎361-1987

小金剣舞・詩舞同好会

☎毎週水曜日13時~16時 ☎小金上総町自治会館 ☎月3,000円(入会金なし) ☎前田☎346-3435

伝統文化子供生け花教室

☎月1回程度土曜日14時~15時 ☎八柱市民センター他 ☎幼児~高校生 ☎1回2,000円(入会金なし) ☎華道育成会・藤平☎090-2909-6159(昼間のみ)

あしたば歌謡サークル(カラオケ)

☎毎月第2・4木曜日18時~21時 ☎二十世紀が丘市民センター ☎月4,000円(入会金1,000円) ☎奈良☎090-7419-1830(昼間のみ)

ユ=カリひろば

このコーナーは市民団体等からのお知らせです(●マークは社会教育関係団体、■助成マークは市民活動助成事業です)
 日…日時、日程 会…会場 内…内容 講…講師 対…対象 定…定員 持…持ち物
 費…費用(記載のないものは無料) 申…申込方法、申込先 問…問い合わせ先



●やさしいハマジル教室(全2回)

日5月15日(水)・22日(木)19時15分~20時30分 会馬橋市民センター 費1,000円 問双葉ダンスサークル・渡部☎364-2748(昼間のみ)

◆親子で遊ぼう!リズム運動・絵本遊び

日①5月16日(木)・23日(木)12時30分~13時30分②5月21日(水)・28日(水)各11時15分~12時45分 会①常盤平体育館②運動公園体育館 対2・3歳児と保護者 定各先着20組 費1回1組500円 申電話でプチさくらんぼクラブ・佐藤☎311-1907(17時まで)へ

●社交ダンス初心者講習会(全6回)

日5月18日~6月22日の毎週土曜日19時~21時 会八ヶ崎市民センター 定先着10人 費1,000円 申電話でみさきダンス・山西☎090-1542-5940へ

●総台文化祭

日時	種目
5/18(土)・19(日) 9:00~17:00*	書道・盆栽
5/24(金)~26(日) 9:00~17:00* (24日は12時から)	油絵・版画・墨彩画・かな書道
5/25(土)・26(日) 9:00~17:00*	華道
5/25(土)・26(日) 10:00~15:00	茶道・お抹茶
5/26(日) 9:30~19:00	囲碁大会
5/19(日) 12:00~16:00	芸能発表会
6/1(土)・2(日) 9:00~17:00* (1日は10:00から)	フレンドクラブ・水墨画・シャレモジ・実用書道
6/3(月) 13:30~15:30	童謡の会
6/9(日) 10:00~17:00	歌謡・芸能音楽祭
6/16(日) 13:00~16:00	日舞発表会

*印の最終日は16:00まで
 会総台市民センター 費囲碁のみ1,500円(弁当代) 問総台文化団体連絡協議会・日野☎361-0664

●軽スポーツ教室

日5月19日(日)9時~12時 会常盤平第一小学校 内グラウンド・ゴルフ、ソフトバレーボール 申直接会場で 問スポーツ推進委員・内田☎388-8868

●ピーパーまつり~ピーパーの森であそぼう~

日5月19日(日)10時~12時 会21世紀の森つどいの広場 対年中~小学2年生 費100円 問ボーイスカウト松戸第1団・小泉☎384-6800(夜間のみ)

●菊作り講習会

日①5月19日(日)②6月16日(日)各14時~16時 会プレイハウス榎本(八ヶ崎ビッグA裏) 内①大菊三本立、盆養菊②ドーム菊、盆栽菊 問千松菊花会・菊地☎365-7206

●健康麻雀初級3ヶ月教室(全14回)

日5月20日~8月19日までの毎週月曜日12時~17時 会健康麻雀サークルひまわりの会事務所(八柱)他 費1回1,500円 問同会・青木☎080-1166-3486

●松戸水彩会野外写生会

日5月21日(火)21世紀の森と広場内売店付近10時集合、15時解散 定先着10人 費1,000円 申電話で松戸水彩会・大谷☎345-2256(昼間のみ)へ

◆坐禅の静座講習

日5月23日(木)19時~21時 会勤労会館 定先着15人 費300円 申電話でKUJ松戸静坐倶楽部・小松☎03-3602

-1090へ

◆認知症介護相談交流会

日5月24日(金)13時~15時 会松戸市社会福祉協議会 問認知症のひと家族の会松戸地区・尾崎☎343-8925

●話し方の公開講座~あがらないで話せるために~

日5月24日(金)18時30分~20時40分 会市民会館 費500円 申電話で松戸話し方友の会・小川☎080-3250-5396へ

◆相続・遺言作成セミナー

日5月25日(土)10時~12時 会市民会館 定先着40人 費500円 申電話で老いじたくあんしんねっと松戸支部・須原☎090-4052-8480

◆モードブレン・セヌ洋裁教室作品発表会・チャリティーバザール

日5月25日(土)・26日(日)11時~16時(25日は12時から) 会アトスポットまつど(伊勢丹松戸店新館9階) 問同教室 ☎364-2859

◆不登校を理解する講演会

日5月25日(土)13時~16時30分 会勤労会館 定先着50人 費800円 申直接会場で 問不登校問題を考える東葛の会「ひだまり」・鹿又☎080-5069-7072

◆はなみずき公園チャリティーフリーマーケット

日5月26日(日)10時~14時 会同公園(常盤平) ※出店者募集[(先着80人、費用1区画1,000円)は電話で彩(いろどり)会フリーマーケット実行委員会・平山☎387-7742(水曜日を除く、平日の午前中)]へ

●スペースアップマジックショー

日5月26日(日)14時~15時30分 会松戸商工会議所 内トランプ、ロープなどのマジック 費300円 問松戸奇術会・岩田☎080-4209-2783

●軽スポーツ、初心者グラウンド・ゴルフ教室

日5月26日(日)9時~11時30分 会寒風台小学校 内ミニバレーボール、バドミントン他 申直接会場で 問スポーツ推進委員・内田☎364-8920

■助成 介護するあなたをリフレッシュさせてあげたい講座(全3回)

日5月26日、6月16日、7月7日の日曜日10時~12時 会小金市民センター 内からだを軽く・整えるコツを体感、試食会 定先着20人 費1,800円 申電話でNPOEmiの樹ダイエツトフロンティア・根津☎340-1663へ

●講座「話し方によってあがり症克服とコミュニケーションづくり」(全8回)

日5月28日~7月30日の毎週火曜日18時45分~20時45分(6月18日、7月16日は除く) 会市民劇場 費8,000円 問HR松戸話し方研究会・眞田☎367-0671(昼間のみ)

●押し花作品展~花たちの語らい~

日5月29日(水)~6月2日(日)9時30分~16時30分 会21世紀の森と広場 内押花額や小物作品展と6月1日(土)13時30分から花押しとミニ額作り(要申込) 問押花サークル「桜」・渡邊☎384-3552

◆春のコーラス~日本の四季を一緒に~

日5月29日(水)11時~12時 会新松戸幼稚園 定先着20人 申電話で新松戸女声コーラス・池本☎347-1950へ

●あじさい合唱団サロンコンサート

日5月31日(金)14時~16時 会小金北市民センター 問同合唱団・苅部☎345-6644

●公開レッスン(発声練習・合唱)

日6月1日(土)10時~12時 会常盤平市民センター 問池田順氏(指導)、斎藤友恵氏(ピアノ) 費300円 申電話でコール樹里・鈴木☎385-8789へ

◆医王寺周辺の歴史を探る

日6月1日(土)14時~16時30分 会医王寺(中金杉) 定先着30人 費300円 申電話またはFAXで小金北中学校区教育コミュニティ会議「地域の会」・伊豆☎343-2391へ

◆家紋に見られる八柱周辺の植物

日6月2日(日)10時新京成八柱駅南口階段下10時集合、14時ごろ現地解散(雨天中止) 定先着30人 費200円 申電話で東葛しぜん観察会・草野☎344-8148へ

●松戸プラスオルケスター定期演奏会

日6月2日(日)14時~16時 会森のホール21 内吹奏楽のための「神話」、となりのトトロ、太陽にほえろ!組曲他 費500円(全席自由、当日券あり、未就学児無料) 問松戸プラスオルケスター・山口☎080-3257-5910

◆むかしあるところに

日6月2日(日)14時~15時30分 会馬橋法王山萬満寺本堂 内昔ばなしを聞く 定先着150人 申直接会場で 問五人会翌檜(あすなろ)昔ばなしの会・山口☎386-7362

●家庭倫理講演会「おかあさん」

日6月2日(日)14時~15時30分 会商工会議所 ※一時保育あり(6歳まで無料) 費1,000円 申電話で社団法人倫理研究所家庭倫理の会松戸市・大和☎090-9332-3006へ

●松戸市民体育祭なぎなた大会

日6月2日(日)12時~16時 会運動公園武道館 内演技、試合 対市内在住・在勤・在学の人 費1,000円 申電話で松戸市なぎなた連盟・栗山☎346-5095へ

◆松戸ITVネットワーク6月パソコン講座

日6月の①第1・3・4火曜日②第2~4水曜日③第1~3木曜日の各10時30分から④第2~4水曜日13時30分から 内①インターネット入門②初めてのパソコン③Excel初級コース④Word初級コース 会同会教室(根本) 定各先着5人 費各3,000円程度 ※デジカメ、ホームページ作成、その他および7月の講座は直接お問い合わせを。 日5月15日(火)10時から、電話で同会☎367-8889(月・水・金曜日の10時~16時)へ

●ワルツ、ルンバ講習会(全4回)

日6月5日~26日の毎週水曜日19時~21時 会常盤平市民センター 費2,500円 日5月30日(木)までに、電話で松戸スポーツダンススクール・鶴丸☎387-1569(昼間のみ)へ

●社交ダンス初級者講習会(全4回)

日6月5日~26日の毎週水曜日15時~17時 会総台市民センター 内基本とマナー 対初・中級の経験者 定先着10人 申電話で社交ダンスサークルこぶし会・小林☎343-1429(昼間のみ)へ

●春の市民ハイキング

日6月9日(日)6時松戸駅西口千葉銀行前集合、20時解散 内秩父山地、笠取山登山 対軽登山経験者 定先着25人 費8,000円 申電話で松戸市山岳協会・高橋☎362-0101(平日9時~17時)へ

●煎茶入門

日6月12日(水)・19日(水)10時~12時 会小金原市民センター 費各1,000円 申電話で小金原煎茶サークル(東阿部流)・加藤☎348-0292(昼間のみ)へ

◆まつど宇宙の学校(全4回)

日6月16日(日)、10月中旬(土)、12月8日(日)、2月2日(日)10時~12時 会青少年会館(10月は市内小学校) 内熱気球をあげる、水ロケットづくりと打ち上げなど身近な科学を楽しむ 対小学1~3年生と保護者 定先着50組 費4,000円 日5月25日(土)までにFAXに氏名(ふりがな)・学校名・学年・住所・電話番号・メールアドレスを記入してNPOちばサイエンスの会・多賀☎344-5619へ

◆点字講習会(全8回)

日①7・8月の毎週木曜日(8月15日を除く)10時~12時(7月11日は13時~15時) 会ふれあい22 対60歳未満の人 費630円 日6月19日(水)〔必着〕までに、ハガキに住所・氏名・年齢を記入して、〒270-2218松戸市五香西3の7の1ふれあい22内 松戸点訳会・金子☎386-0189)へ

●体育祭市民ボウリング大会

日7月7日(日)10時受け付け 会ときわ平ボウリングセンター 対市内在住の小学生以上、協会会員 定先着84人 費2,500円、高校生以下2,000円(決勝は800円) 日5月31日(金)までに、費用を添えて市内各ボウリング場へ 問松戸市ボウリング協会・上田☎090-3207-4623

●市制施行70周年記念「松戸市テニス協会(硬式)大会」

①ダブルス大会 日6月30日(日)・7月7日(日)・15日(祝)・28日(日)(予備日8月4日(日))9時~17時 会栗ヶ沢庭球場 対市内在住・在勤の人、同協会加盟クラブ会員 費1組3,000円
 ②MTAまつど女子オープン2013 日予選7月8日(月)・9日(火)、本戦7月9日(水)~14日(日) 会栗ヶ沢公園庭球場 内種目女子単・複 ※詳細は協会のホームページで
 ③教育長杯小・中学生大会 日7月23日(火)・24日(水)・26日(金)9時から 会栗ヶ沢公園庭球場 対市内および近隣に在住・在学・在クラブの小・中学生 費1人1,000円

初心者教室

日④6~8月の毎週月曜日Aクラス9時~10時30分Bクラス10時30分~12時⑤7~9月毎週火曜日Aクラス12時~14時Bクラス14時~16時⑥7~9月毎週土曜日Aクラス8時~9時30分Bクラス9時30分~11時⑦7~9月毎週土曜日Aクラス9時~10時30分Bクラス10時30分~12時 会④⑤⑦栗ヶ沢公園庭球場⑥中央公園庭球場 対市内在住・在勤の人(⑤は50歳以上の人) 定④⑥⑦各60人⑤各30人 費各9,000円
 日①6月5日(水)〔必着〕までに、所定の申込用紙を郵送で②6月24日(月)までに同協会のホームページから③6月21日(金)〔必着〕までに、往復ハガキに住所・氏名(ふりがな)・電話番号・性別・学年・在クラブ・種目クラスを記入して、④~⑦5月22日(水)〔必着〕までに、往復ハガキに教室名・希望クラス・住所・氏名(ふりがな)・電話番号を記入して、〒270-0021松戸市小金原8の33の3の301松戸テニス協会(☎341-1133(火・木・土曜日の12時30分~16時30分))へ

◆県立学校公開講座「天文観測講座」(全5回)

日7月13日、9月14日、11月9日、12月7日、1月4日の土曜日 会県立松戸高等学校 対中学生以上 定先着30人 費1,000円 日6月15日(土)〔必着〕までに、往復ハガキに住所・氏名・電話番号・年齢・性別を記入して、〒270-0025松戸市中和倉590の1 同校・高橋秀夫(☎341-1288)へ

広報まつどの宅配サービス 不要になったら連絡を

新聞未購読者で広報まつどをご覧になりたい人に宅配サービスを行っていますが、市外に転居を予定している人、新聞購読を始めた人は宅配停止の手続きをしますので広報広聴課にご連絡ください。
 問広報広聴課☎366-7320



8月3日(土)開催決定!

市制施行70周年記念 松戸花火大会イン2013 ~みんなであげる夢花火~



あなたの花火を打ち上げませんか

夏の風物詩として親しまれている花火大会に協賛をしていただける個人・団体を募集します。願いや思いを込めた花火を打ち上げませんか。

協賛の特典

- ★プログラムに名前(企業名)とメッセージ(15文字以内)を掲載
★大会当日に協賛者用観覧スペースをご用意

申込期限 7月1日(月)

申込用紙は文化観光課および各支所にあります。また、松戸市観光協会のホームページ(URL http://www.matsudo-kankou.jp/)からも申し込みできます。

松戸市花火大会実行委員会事務局(文化観光課内) ☎366-7327

21世紀の森と広場ドコモシアター 無料
いつもの場所で、音とみどりが重なる
5月26日(日) ①11時~11時30分②13時30分~14時
〔雨天決行、雨天時は公園内カフェテラスに変更〕
会場 21世紀の森と広場内①中央入口付近②広場の橋下
内容 弦楽四重奏による自然連想曲の演奏
演奏 五味陽子氏(バイオリン)、七海仁美氏(バイオリン)、羽藤尚子氏(ビオラ)、野津真亮氏(チェロ)
松戸市管理事務所 ☎345-8900

文化が薫るまち“まつど” 暮らしの芸術都市

かつての「暮らし」には、職人のこだわりや先人の知恵など芸術的な表現に満ちていました。「暮らしの芸術都市」とは、現代における日常生活の中から芸術を捉え直し、多様な表現にあふれる都市を創造する試みです。
松戸市まちづくり会議事務局(まちづくりエイトピア内) ☎710-5861
政策推進課 ☎366-7072

高砂通り酔いどれ祭り

5月18日(土) 17時~21時

高砂通り商店会と松戸まちづくり会議が主催し、松戸が誇る飲み屋街「高砂通り」の路上を開放して大宴会を開催します。公式コイン「Beer」を購入して、地元飲食店の名物料理を食べ比べてみませんか。
会場高砂通り(松戸駅西口) 費用1セット1,500円(300円×5コイン)から



公式コイン「Beer」先行販売中

1セット1,500円ごとに予約席を提供します(先着30人)。
前売期間5月17日(金)まで 販売場所松戸まちづくり会議事務局(松戸駅西口・千葉銀行隣)

TOWN DRINKS (タウンドリンクス)

5月31日(金) 19時~21時

まちづくりやアート、コミュニティをテーマに参加型のトークイベントを開催します。
会場Lift Café(本町20の10ル・シーナビル7階) ゲストアーティスト兼デザイナー・豊嶋秀樹氏(「松戸ライフアルバム」プロジェクト実施) 費用1,000円から(1ドリンク付き)



カルチャー & スポーツ

※催し物は◆日時、内容の順に掲載しています。

21世紀の森と広場 パークセンター ☎345-8900
講座はすべて申込制。電話でパークセンターへ(9:00~17:00)
開館時間...9:00~16:30
休館日...月曜日(祝日の場合は開館し、翌日休館)
◆6/1(土) 13:30~15:00
みどりの教室「押し花の作り方とおしゃれなオーバルフレームを作しましょう」
講師アトリエ敏・渡邊敏子氏 定員20人 費用1,500円
◆6/8(土) 13:30~15:00
園芸教室「楽しく家庭菜園~今年は自分でラッカセイを作って食べましょう~」
講師みどりの相談員・丸尾三恵子氏 定員30人 費用500円
◆6/15(土) 10:00~11:30
植物ウォッチング【雨天時は屋内】
講師自然解説員・加藤裕一氏 定員25人 費用無料
◆6/16(日) 10:00~11:30
昆虫ウォッチング【雨天時は屋内】
講師自然解説員・室紀行氏、山口史穂氏 定員25人 費用無料

◆6/22(土) 13:30~15:00
園芸教室「梅雨どきの花と夏の草花」
講師元みどりの相談員・小林喜代次氏 定員45人 費用無料
◆6/23(日) 10:00~12:00
みどりの教室「絵手紙で季節の花を描こう」
講師絵手紙わの会・萩原典子氏 定員30人 費用200円
戸定歴史館 ☎362-2050
開館時間...9:30~17:00(入館は16:30まで)
休館日...月曜日(祝日の場合は開館し、翌日休館)
入館料...一般150円、高校・大学生100円(団体料金あり)
◆6/23(日)まで
春季展「プリンス・トクガワ~徳川昭武が歩んだ幕末・明治~」
文化ホールギャラリー ☎367-7810
開館時間...10:00~18:00
休館日...月曜日
◆5/21(火)~26(日)
第49回丹青会水墨画展
会場倉田☎363-4858
◆5/21(火)~26(日)
第20回写真展フォトサークルアイリス
会場福田☎387-0103

◆5/25(土)・26(日)
第1回デイサービス夢子の仲間展
会場藤井☎080-3010-6438
◆5/29(水)~6/2(日)
第33回松戸・東葛地区高等学校美術展
会場市立松戸高等学校☎385-3201
◆6/11(火)~23(日)
第49回松戸市美術展覧会
会場公民館☎368-1214
21世紀の森と広場内 博物館 〒270-2252松戸市千駄堀671 ☎384-8181
開館時間...9:30~17:00(入館は16:30まで)
休館日...月曜日(祝・休日の場合は開館し、翌日休館)・第4金曜日
常設展観覧料...一般300円、高校・大学生150円(団体料金あり)
※障がい者専用以外の駐車場はありません。21世紀の森と広場の有料駐車場をご利用ください。
◆ガイドツアー(総合展示解説)
毎日10:00、14:00からの約30分間(要観覧券)
◆ミュージアムシアター
●5/1(水)~31(金)
「港が築いた日本の国際化~横浜・横浜賀の近代化遺産~」日本の近代化遺産 第7巻<45分>
●6/1(土)~23(日)
「倉橋の弥勒三番叟(みろくさんばそう)~千葉県指定無

民俗文化財シリーズ<29分>
時間13:15、15:15から上映(土・日曜日、祝日は11:00から上映) 会場講堂 費用無料
※講演会のため、5/19(日)・25(日)・6/8(土)・15(土)は13:15からの上映を中止します。
◆6/9(日)まで
市制施行70周年・開館20周年記念 館蔵資料展
①写真でみる松戸市の70年
②市立博物館20年のあゆみ
会場企画展示室 費用無料
◆5/18(土)
国際博物館の日記念事業
内容「国際博物館の日」を記念して、当日の常設展示観覧料を無料にする他、「常設展示」「館蔵資料展」のどちらかを観覧した先着100人(小学生以上)に、オリジナルグッズをプレゼント!
◆5/25(土) 13:00~15:00
学芸員講演会①「松戸市70年のあゆみ」
会場講堂 講師当館学芸員 定員先着80人 費用無料
◆6/8(土) 13:00~15:00
学芸員講演会②「二十歳(はたち)の博物館」
会場講堂 講師当館学芸員 定員先着80人 費用無料
◆6/15(土)
内容6月15日の「県民の日」を記念して、当日の常設展示観

観覧料が無料!
◆6/15(土) 13:00~15:00
歴史を語る②「ベトナムの発掘現場から~東南アジア考古学の可能性~」
会場講堂 講師金沢大学特任教授・山形真理子氏 定員80人(抽選) 費用無料
◆6/4(火)【必着】までに、往復ハガキ(1人1枚)に、住所・氏名(ふりがな)・電話番号を記入して、市立博物館「歴史を語る②」係へ
6/24(月)~7/1(月)は、全館くん蒸のため休館します。
松戸駅市民ギャラリー 公民館☎368-1214
◆5/23(木)まで
(東)ひょうたん作品展
会場杉浦☎343-0769
(西)すみ絵の会展
会場荻野☎362-2360
◆5/24(金)~6/6(木)
(東)かわせみ写真展
会場佐藤☎090-2494-9328
(西)高橋初江作品展~遊び心で夢紡ぎながら~
会場高橋☎345-6588
◆6/7(金)~22(土)
(東)第16回サークルプリマベラ展
会場内藤☎386-3960
(西)松戸フォトグループ写真展
会場久保田☎366-7456