

### 主な内容

- 4月から市の組織が新しくなります ..... 2
- あなたの未来を支える 国民年金 ..... 3
- 東松戸ゆいの花公園の催し ..... 4
- 子育てガイドブックの最新版を発行 ..... 5
- 笹びなコンテスト参加者を募集 ..... 5
- 成人式が開催されました ..... 8

発行/松戸市 編集/政策調整課広報担当室  
 〒271-8588 松戸市根本387-5 ☎047-366-1111(代表) FAX 047-363-3200  
 URL <http://www.city.matsudo.chiba.jp/>

65歳以上の皆さん!

## 介護支援ボランティアに参加しませんか



### ボランティア制度を紹介します

介護支援ボランティア制度が始まって1年を迎えました。この制度は、高齢者の皆さんが地域貢献や社会参加をすることで、自身の健康維持と介護予防につなげることを目的としています。

「ボランティアを始めたいけれどやり方が分からない」「自分にもできるのか不安」という人も、説明会に参加してみませんか。

☎(社福)松戸市社会福祉協議会地域福祉推進センター ☎362-5963



### 申し込みできる人

市内在住の65歳以上で、要介護(要支援)認定を受けておらず、介護保険料を未納・滞納していない人

### ボランティアの内容

市内の特別養護老人ホームなどの介護支援ボランティア受け入れ機関で、行事の手伝い、外出や移動の補助、話し相手などを行います。

例えば

催し物の参加・補助

散歩・外出の補助

食事の配膳などの補助

施設職員と共に行う軽微な作業

※受け入れ機関ごとにボランティア内容は異なります。

### 登録者数

155人(平成24年12月10日時点)

### 交付金制度

ボランティア活動を1時間行くと、スタンプ1個(1日2個まで)がもらえます。毎年3月末までに貯めたスタンプ5個ごとに500円、年間最大5,000円の交付金が受け取れます。

### 活動開始までの流れ

介護支援ボランティア登録説明会に参加し、登録

説明会で渡される「介護支援ボランティア受け入れ機関一覧表」を見て直接希望する受け入れ機関に連絡し、活動内容や活動日を相談する

受け入れ機関で活動開始

### 平成25年度 介護支援ボランティア登録説明会 要予約

日程	会場	締め切り日
4/10(水)	ゆうまつど	4/1(月)
5/10(金)	馬橋東市民センター	5/1(水)
6/10(月)	常盤平市民センター	6/3(月)
7/1(月)	小金市民センター	6/24(月)
8/1(木)	明市民センター	7/24(水)
9/10(火)	ゆうまつど	9/2(月)

日程	会場	締め切り日
10/1(火)	新松戸市民センター	9/24(火)
11/1(金)	総合福祉会館	10/25(金)
12/10(火)	小金原市民センター	11/22(金)

時間各13時~15時 持ち物筆記用具、印鑑  
 電話で(社福)松戸市社会福祉協議会地域福祉推進センター ☎362-5963へ

## ボランティアを始めた人に聞きました

### 私のほうが元気をもらっています



新井儂子(あらいとまこ)さん

掃除やお話しの相手などを週1回しています。この制度を知って、初めてボランティアを始めました。職員の方が優しくていい人ばかりで、自分にもいい影響があるようです。始めたときはボランティアの場所まで、家から歩いて45分ほどかかりましたが、最近は30分で着くようになり、元気をもらっています。

### 特技を生かし、合唱のお手伝いをしています

十数年前からやっていたピアノの腕を生かし、月に10日ほどキーボードを弾いて皆さんの合唱のお手伝いをしています。始めたきっかけは、特別養護老人ホームで唱歌を何曲か弾いたところ、聞いていた人たちから自然に合唱が始まったことです。



和田寛(わだみのる)さん

ボランティアを始める前は家でテレビを見るばかりだったので、好きなキーボードでボランティアができる今は生活に張りがあり、逆に自分が癒やされています。



# 4月から市の組織が新しくなります

市では、市民サービスの向上を図るため、4月から、部長職の上に本部長を置く組織(8本部13担当部)から部長が部の経営を担うフラットな組織(19部)への組織を新しくします。このことにより、複雑・多様化する行

政課題をより効率的に解決し、社会環境の変化に対応できる自治体を目指すものです。各部・課の所管事務など詳細については、広報まつど3月15日号でお知らせします。 画総務企画本部企画管理室 ☎366-7311

## 行政組織図新旧対照表

現組織図(8本部...、13担当部...)

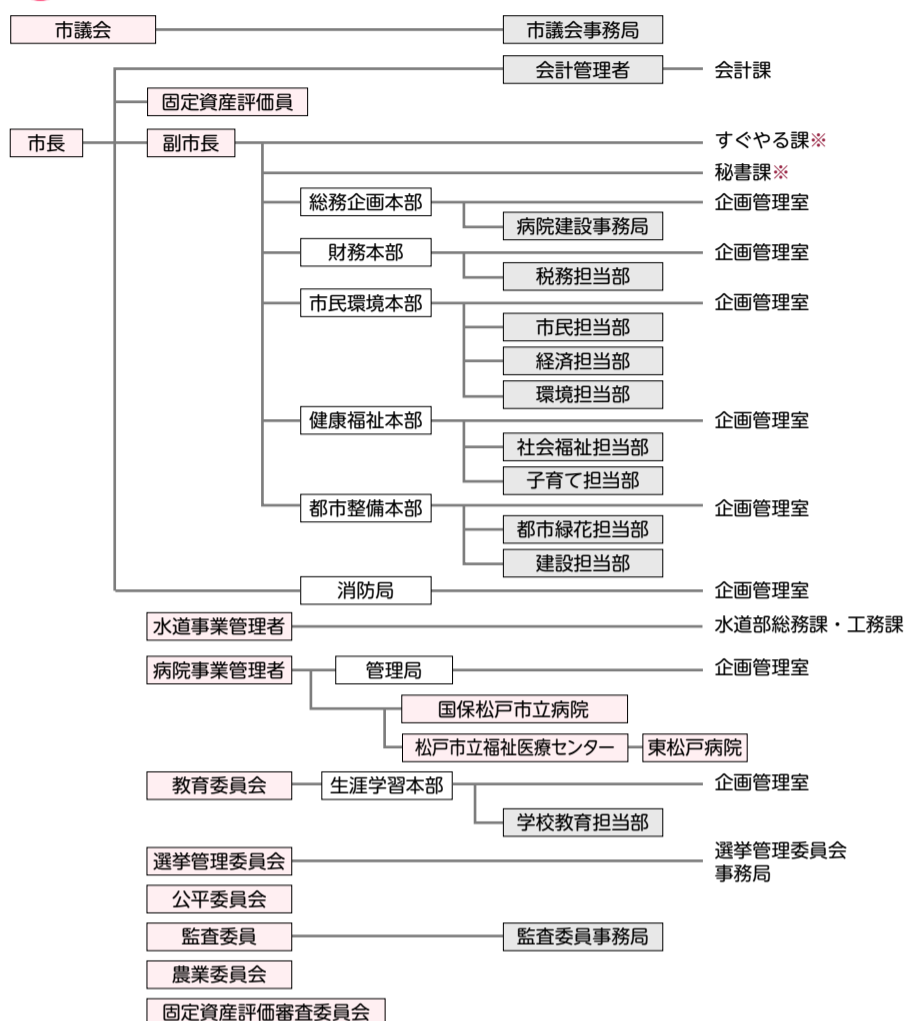

新組織図(19部...)

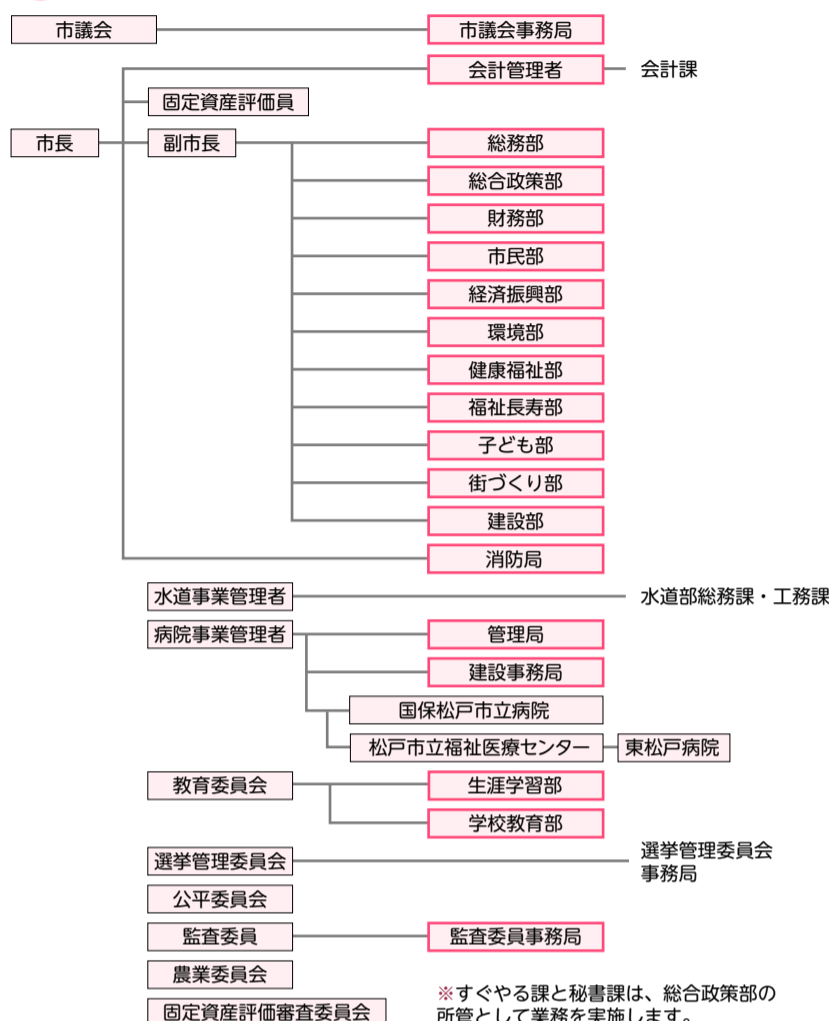

## 「第2次松戸市障害者計画(案)」について パブリックコメント(意見募集) 手続きを実施します

案の公表方法①市のホームページへの掲載②障害福祉課・健康福祉会館・行政資料センター・各支所での閲覧 意見の提出期間および方法3月1日(金) [必着] までに、書面に住所・氏名・表題〔「第2次松戸市障害者計画(案)」について〕を記入して、①持参(各支所可) ②郵送③FAX④Eメールでご提出ください。 ※意見に対する個別回答は行いません。 画〒271-8588松戸市役所 障害福祉課 ☎366-7348、FAX 366-7613、[mcshougaihukushi@city.matsudo.chiba.jp](mailto:mcshougaihukushi@city.matsudo.chiba.jp)

## 「松戸市商工振興計画(素案)」について パブリックコメント(意見募集) 手続きを実施します

素案の公表日2月14日(木) 素案の公表方法①市のホームページへの掲載②商工観光課・行政資料センター・各支所での閲覧 意見の提出期間および方法2月14日(木)~3月15日(金) [必着] の間に、書面に住所・氏名・表題〔「松戸市商工振興計画(素案)」について〕を記入して、①持参(各支所可) ②郵送③FAX④Eメールでご提出ください。 ※意見に対する個別回答は行いません。 画〒271-8588松戸市役所 商工観光課 ☎366-7327、FAX 366-1550、[mcshoukoukankou@city.matsudo.chiba.jp](mailto:mcshoukoukankou@city.matsudo.chiba.jp)

### 市等からのお知らせ

■ひったくり防止自転車かごカバーを配布します  
カバーを付ける自転車でご来場ください(その場で取り付け、1人1個)。また、移動交番車で警察への手続きや相談等もできます。 2月15日(金)10時~10時30分(雨天中止) 会場 つつみ公園(樋野口563) 定員先着100人 ☎366-7285

■講演会「成年後見人から見た高齢者虐待」  
2月23日(土)14時~16時 会場新松戸市民センター 講師司法書士・菊地克利氏 定員先着100人 費用無料 ☎電話で小金地域包括支援センター ☎703-9970へ

■再生自転車を販売  
2月9日(土)9時~12時(8時30分から整理券を配布) 会場シニア交流センター 販売台数約25台(売り切れ次第終了) 価格5千~1万2千円(防犯登録付き) 画公益社団法人松戸市シルバー人材センター ☎330-5005

■テンプルで茶の湯  
毎月第1水曜日各10時~12時、14時~16時 会場松戸探検隊ひみつ堂(松戸駅下車) 講師裏千家教授・岩田映子(宗映)氏 定員各先着5人 費用千円 ☎FAXに氏名・電話番号・参加人数を記入して、松戸市観光協会(松戸探検隊ひみつ堂) ☎FAX 727-7825へ

■クリーンセンター内温水プール等の利用中止  
清掃工場の定期整備工事のため、温水プールは2月9日(土)~3月13日(水)、六実高柳老人福祉センターの風呂は2月9日(土)~3月8日(金)の間利用できません。 画クリーンセンター内温水プール ☎385-7100、六実高柳老人福祉センター ☎386-3478

■まつど市民活動サポートセンター利用者懇談会  
2月5日(火)18時30分~20時 会場同センター 費用無料 画同センター ☎365-5522

■臨時職員(事務補助)登録者を募集  
臨時職員として登録し、必要が生じた場合に採用します。 対象パソコン操作(ワード・エクセル)を伴う事務経験のある人 または事務文書の作成や表計算の処理が行える人 勤務日・時間原則平日の9時30分~15時45分 募集人員若干名 時給800円(交通費別途支給) ☎2月15日(金) [必着] までに、写真を貼付した履歴書を郵送で 〒271-8588松戸市役所 人事課 人事班(☎366-7306)へ

■初心者ばそこん無料相談会  
2月14日(木)・21日(木)13時~16時(1人1時間) 会場文化ホール 内容ボランティアによる個別相談 定員各先着12人 ※当相談会は、3月をもって終了となります。 ☎電話で社会教育課 ☎366-7462へ

■大学コンソーシアム東葛「学生ワークショップ」研究発表会  
東葛地域の13大学の学生が、大学や専門を越えてアイデアを出し合い、地域・行政・大学と連携してまちづくりに取り組む学生ワークショップの研究発表会を開催します。今回は「まちのプロデュース大作戦」と題し、松戸・野田・柏・流山・我孫子の5市を、学生ならではの自由な発想でプロデュースします。 2月19日(火)13時30分~16時40分 会場麗澤大学(柏市) 定員先着50人 ☎2月1日(金)9時から、Eメールに氏名・年齢・連絡先を記入して、同ワークショップ実行委員会 [info-kyds@city.kashiwa.jp](mailto:info-kyds@city.kashiwa.jp) 画柏市協働推進課 ☎04-7167-0941



# あなたの未来を支える 国民年金

国民年金は、皆さんが互いに助け合い、生涯にわたり老後の生活を支え合うとともに、加入期間中に万が一障害の状態になった場合にも、その後の生活を支える制度です。将来の安心のため、国民年金制度へのご理解をお願いします。  
 国民年金課 ☎366-7352

## 加入するには

日本に住んでいる20歳以上60歳未満の人(外国人を含む)は、国民年金に加入することが義務付けられています。加入者は、職業などによって第1号・第2号・第3号被保険者に分かれ、それぞれ加入手続きや保険料の納め方が異なります。

## 国民年金の種類とは

老齢・障害・遺族の3つの給付があり、老後だけでなく事故や病気で障害が残ったときや家計の働き手が死亡したときに、あなたの生活を支えます。

### ◆老齢基礎年金

原則として、国民年金保険料を納めた期間(保険料免除期間などを含む)が25年以上の受給資格のある人が、65歳になったときから受けられます〔平成24年度年金額…786,500円(40年納めた場合)〕。

### ◆障害基礎年金

国民年金加入中(または60歳以上65歳未満で日本に住所がある人)や、20歳未満に初診日がある病気やケガで、政令で定められた1・2級の障害の状態になった人が受けられます。保険料の納付要件があります(平成24年度年金額…1級983,100円、2級786,500円)。

### ◆遺族基礎年金

国民年金加入中の人がかなくなった場合に、その

人に生計を維持されていた子のある妻または子に支給されます。保険料の納付要件や所得制限などがあります〔平成24年度年金額…1,012,800円(子が1人いる妻の場合)〕。

※子とは、18歳未満の子または20歳未満の1・2級の障害がある子のことです。他にも、寡婦年金や死亡一時金の制度があります。

## 保険料の納付方法は

国民年金保険料額は、平成24年度で月額14,980円で、全額社会保険料控除の対象です。社会保険料控除証明書は、毎年11月上旬に日本年金機構から郵送されます。

※将来の年金を多く受け取りたい人は、月額400円の付加保険料を納めることができます。ただし、国民年金基金加入者は納められません。

※「前納制度」「口座振替早割制度」などの割引制度があります。

※納付方法は、金融機関等(銀行・郵便局・コンビニエンスストア)での納付以外にも口座振替・クレジットカード・電子納付があります。

## 納めることが困難な場合は免除申請を

保険料を未納のままにしないために、支払いが困難なときは免除手続きをしてください。失業を理由とする場合は、雇用保険受給資格者証または

雇用保険被保険者離職票が必要です。雇用保険未加入等で入手できない場合は、ご相談ください。

免除の種類	対象者
一般免除(全額・3/4・半額・1/4)	本人・配偶者および世帯主の前年所得が一定基準額以下の人、失業した人
若年者納付猶予	30歳未満の本人、配偶者の所得が一定基準額以下の人
学生納付特例	学生で前年所得が一定基準額以下の人
法定免除	生活保護受給者や障害基礎年金1・2級を受けている人

## 後納制度について

後納制度とは、時効で納めることができなかった国民年金保険料について、平成24年10月～27年9月の3年間に限り、過去10年分まで納めることができる制度です。利用する場合は、電話で国民年金保険料専用ダイヤル(☎0570-011-050)または日本年金機構松戸年金事務所(☎345-5595)にお申し込みください。

※65歳以上で老齢基礎年金の受給資格がある人は利用できません。



## ご参加ください! 協働のまちづくり

市では、市民・市民活動団体・事業者と市が協力して地域課題の解決に取り組む「協働」のまちづくりを推進しています。

### 協働 昔のあそびとわらべうたⅡ事業

2月2日(土)13時30分～15時30分 会場六実市民センター 内容わらべうた、お手玉、けん玉、カプラ他 費用無料  
 園昔のあそびと遊ぼう会・白石 ☎387-1522

### 協働 世代間交流の場・トキ塾 LPLレコードを聴こう!

2月9日(土)14時～16時 会場常盤平市民センター 内容持ち寄ったLPLレコードの鑑賞 費用無料  
 園常盤平地域活性隊・榎本 ☎090-8946-9554

### 協働 男のエコクッキング 要申込

2月23日(土)9時30分～13時 会場市民会館 内容松戸産ひまわり油でかき揚げ(エビ・イカ・季節の野菜他)、もりそば 講師アースコン・マツド 定員先着30人 持ち物エプロン、三角巾、布巾、手拭き、筆記用具 費用800円  
 園電話で環境計画課減CO2担当室 ☎366-7089

女性も参加可



## 3月定例会市議会開催予定

平成25年松戸市議会3月定例会は、2月21日(木)～3月22日(金)に開催される予定です。

なお、請願・陳情の提出期限は、2月12日(火)12時です。

園市議会事務局議事調査課 ☎366-7382

### 開催予定(開議予定時刻10時)

期日	会議予定	主な内容
2/21(木)	招集日・本会議	施政方針・議案説明
2/22(金)	各常任委員会	先議議案審査
2/27(火)	本会議	先議議案採決
2/28(水)		一般質問
3/1(金)		一般質問・議案質疑
3/4(月)		
3/5(火)	総務財務常任委員会	議案等の審査
3/6(水)	健康福祉常任委員会	
3/8(金)	教育経済常任委員会	
3/11(月)	都市整備常任委員会	
3/12(火)	予算審査特別委員会	平成25年度各会計 予算議案審査
3/14(木)		
3/18(月)		
3/19(火)		
3/22(金)	本会議	議案等の採決

## 自転車の交通事故を防止しましょう

園生活安全課 ☎366-7341、松戸警察署 ☎369-0110、松戸東警察署 ☎349-0110

身近な乗り物として多くの人々が利用している自転車ですが、歩行者意識のまま運転する人も多く、歩道上でスピードを出したまま走行したり、携帯電話やヘッドホンを使用しながら走行したり、車道の右側を逆走するなどの危険な運転が問題になっています。

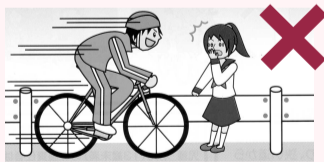

道路交通法で、自転車は車両として位置付けられています。歩行者に衝突すれば相手を死亡させてしまうこともあり、自動車と同様に重過失致死傷罪などに問われ、高額な賠償請求をされることもあります。

事故に遭わない・起こさないよう、ルールを遵守して、事故防止に努めてください。

## 除染後も、子ども関係施設等における放射線量の経過観察を行っています

園放射能対策課 ☎704-3994

市では、子ども関係施設および小学校について、現在行っている除染作業の完了後も、継続的に放射線量の監視を行っています。特殊なケースとして、一度除染を行った箇所でも局所的に空間放射線量が上昇することがありますが、こうした箇所についても継続して除染を行っています。

※市では、松戸市除染実施計画における市の独自目標として、「市内全域の保育所・公園などの子ども関係施設および小学校について、敷地内全ての空間放射線量が地表面から50cmの高さで毎時0.23μSv(マイクロシーベルト)未満になること」を掲げています。

■**税務相談窓口を臨時に開設します**  
 2月8日(金)・22日(金)13時～17時(当日の12時から窓口で整理券を配布、定員になり次第受け付け終了) 定員おおむね各先着8人 ※当日の混雑状況は電話でご確認ください。  
 園市民相談課 ☎366-1162

■**地球温暖化対策地域推進計画推進委員会**  
 2月7日(木)14時から 会場市役所新館5階市民サロン 傍聴定員先着5人  
 園環境計画課減CO2担当室 ☎366-7089

■**松戸地方特別支援学級合同学芸発表会**  
 2月16日(土)9時35分～15時10分 会場市民会館 内容劇、ミュージカル、合唱、合奏他  
 園第一中学校・染谷 ☎363-4171

■**平成25・26年度松戸市簡易修繕(営繕)業務受注資格審査申請を受け付け**  
 入札の対象とならない市発注の簡易修繕(営繕)業務の受注資格審査申請を受け付けます。有効期間は2年です。  
 受付期間2月4日(月)～28日(土)・日曜日、祝日を除く)9時～16時 受付場所契約課 対象市内に本店のある法人および個人事業者(平成24・25年度の松戸市入札参加資格審査申請をした人は対象外) ※申請書は同課で配布。市のホームページからもダウンロードできます。  
 園契約課 ☎366-1151

■**うたのおもちゃばこ**  
 2月7日(木)11時～11時30分 会場ふれあい22 内容歌・日向野のりえ氏、ピアノ・徳川眞弓氏による童謡コンサート 費用無料  
 園ふれあい22 ☎383-0022



# 手作り甲冑講習会の参加者を募集 **要申込**



ボール紙と布をベースに、全て手作りです。兜と鎧を作ります。  
講習会3~9月の各月第2・4水・木曜日〔全28回〕、各9時~16時  
会場松雲亭(戸定が丘歴史公園内)  
対象手作り甲冑を着て松戸まつり等のイベントに参加できる人 定員幼児用・小人用・大人用各5人(抽選) 費用幼児用50,000円・小人用65,000円・大人用70,000円

2月6日(水)〔消印有効〕までに、往復ハガキに住所・氏名・年齢・電話番号・希望サイズ(幼児用・小人用・大人用)を記入して、〒271-8588松戸市役所商工観光課内 松戸市観光協会事務局「松戸手作り甲冑愛好会」へ  
☎080-5438-4039

# 東松戸ゆいの花公園の催し

**会場** 同園内マгноリアハウス

四季折々の花が迎える東松戸ゆいの花公園で、素敵なイベントが開催されます。皆さんお誘い合わせの上、お越しください。



## マгноリア・コンサート ~バイオリンの名曲コンサート~

2月17日(日)14時開演

(13時から整理券を配布、予約不可)

曲目愛の挨拶、パルティータ3番より「ガボット」「ジグ」、序奏とアレグロ、タイスの瞑想曲、ノクターン、チゴイネルワイゼン

演奏者加藤えりな氏(バイオリン)、伊藤壽英氏(ピアノ)

定員当日先着50人 費用無料



## フラワーアレンジメント講座 **要申込**

2月22日(金)10時~11時30分

内容プリザーブドフラワーを使った和風アレンジメント

講師国際フラワーアレンジメント協会講師・箕輪朱美氏

定員先着12人 費用2,000円

☎384-4187へ

# 幕末ロマン 将軍が愛したスイーツ **要チケット**

2月17日(日)10時~15時 会場松雲亭(戸定が丘歴史公園内)

早春の香りを漂わせ咲く戸定が丘歴史公園の梅を愛でつつ、将軍慶喜が味わったデザートとコーヒーを追体験します。

内容ディプロマット、お米のガトー仕立てバニラ風味、フルーツのゼリー寄せアングレーズソース、徳川将軍コーヒー

定員先着70人(前売り50枚、当日10時から松雲亭で20枚) 費用1,000円

☎727-7825で前売りチケットを販売(月曜日休館)



# じゃがいも農園オーナー募集

生育を見ながら、イモ掘り体験ができます(植え付け、生育は農家が行います)。

収穫6月下旬 地区下矢切 費用1区画3,000円(1うね約15m)

☎366-7328へ ※詳しい案内書を送付します。



# 外国人日本語スピーチコンテスト

## 観覧者を募集

市内および近隣在住・在勤・在学の外国人が、自分の体験や考えを日本語で発表します。この日のために一生懸命練習したスピーチを、ぜひ聴きにきてください。

2月16日(土)13時から 会場市民劇場 費用無料

☎366-7310



### 市等からのお知らせ

**市立病院の災害救護訓練**  
2月6日(水)15時~17時 内容大規模災害を想定した傷病者の救護訓練  
☎363-2171(内線1119)

**教育委員会会議**  
2月14日(木)14時から 会場京葉ガスF松戸ビル5階会議室(傍聴受け付けは開会10分前まで)  
☎366-7455

**退職金の準備は万全ですか  
退職金共済掛金助成制度**  
企業にとって「退職金」は、人材確保や労働意欲向上のために重要です。市では、共済掛金の一部を補助しています。  
対象平成23年7月1日~12月31日の間に中退共および特退共に新規で加入した事業主 申請期間2月18日(月)~3月15日(金)  
☎366-7327

**国民健康保険料・医療費の一部負担金の減免等について**  
災害や失業、廃業などの特別の事情で前年に比べて所得が大幅に減少し、保険料を納めることや医療機関等で医療費の一部負担金を支払うことが困難な場合に、保険料や一部負担金の減免等を受けられることがあります。  
☎366-7299、一部負担金について☎366-7293

**奨学生募集と研究機関等への助成(3月31日(日)まで受け付け)**  
●奨学生Ⅱ対象経済的な理由で進学が困難な県内在住の①高校生②大学生 募集人数①11人②6人  
給付月額①1万5千円②2万円(返済不要)  
●助成Ⅱ対象県内に事務所がある青少年の人材育成を目的とする自然科学・社会科学の研究機関等  
交付年額10万円  
☎368-3356

**国民健康保険運営協議会**  
2月7日(木)13時30分から 会場市役所新館7階大会議室 傍聴定員先着5人(傍聴受け付けは13時まで)に保険課窓口で ※議題等はお問い合わせを。  
☎366-7307

**松戸市安全・快適まちづくり協議会**  
2月15日(金)15時ごろから 会場市役所新館7階大会議室 ※傍聴できます。  
☎366-7341

**働きたい女性のおしゃべりティータイム**  
2月12日(火)10時15分~11時15分 会場ゆうまつど 内容働くことに向けたヒントを探す(個別相談あり) 定員先着10人 費用無料  
☎364-8778へ

**平成25年度学校給食用食料業者を募集(パン・牛乳以外)**  
①すでに納入実績がある業者は、2月12日(火)~22日(金)の間に直接希望する学校へ②初めて参加を希望する業者は、2月4日(月)10時~16時の間に、保健体育課(京葉ガスF松戸ビル4階)で説明を受けてください。  
☎366-7459

**松戸商工会議所日商簿記3級講座受講者を募集**  
3月22日(金)~5月31日(金)の間の毎週火・金曜日18時~20時(5月3日を除く)(全20回) 会場松戸商工会議所 定員先着40人 持ち物筆記用具、電卓 費用2万7千円(テキスト代含む、費用の割引あり。詳細はお問い合わせを) ※講座修了により、検定合格となる講座ではありません。  
☎364-3111へ



松戸宿坂川河津桜まつり

# 笹びなコンテスト 参加者を募集します

コンテスト開催日 3月2日(土)・3日(日)

展示会場

戸定歴史館  
(2月23日(土)~3月1日(金))  
松戸宿坂川河津桜まつり会場  
(3月2日(土)・3日(日))

要件

笹びな…底面直径6cm以内、高さ10cm以下  
つるしびな…全長20cm以下



①2月21日(休)〔必着〕までに、作品を①直接会場付近の参加店(上記のぼり旗が目印)へ②実行委員会事務局で配布の応募用紙に必要事項を記入したものを添えて、郵送で〒271-0092松戸市松戸1692の3 パル・コンドウ内松戸宿坂川河津桜まつり実行委員会事務局(☎362-5356)へ  
※応募用紙をご希望の場合は、同事務局へお問い合わせください。  
※作品は原則としてお返しできません。また、作品の管理は各自の責任でお願いします(破損・紛失・盗難等の責任は負いかねます)。



直接持参する場合は、このぼりを目印に!

## まつど子育てガイドブックの 最新版を発行しました

市内の最新の子育て情報を一冊にまとめた「まつど子育てガイドブック」を無料で配布しています。

子育て中の皆さんの意見を取り入れてリニューアルし、駅を中心とした地区別のマップも掲載しています。ぜひご利用ください。

子育て支援課 ☎366-7347



掲載内容の一部

- ★健(検)診・予防接種等の一覧表
- ★親子の遊び場の紹介(駐車場や授乳スペースの有無等、詳しい施設情報も載っています)
- ★市内のおすすめ公園ランキング
- ★子どもを一時的に預けられる施設の案内
- ★保育所・幼稚園・小学校・放課後児童クラブ・放課後KIDSLームの一覧
- ★地区別まつど子育てガイドマップを掲載(ガイドブック本文のアイコンと連動して、子育て支援施設や公園等の場所を確認できます)

配布場所

子育て支援課・市民課・各支所・各保健福祉センター・行政サービスセンター

## 集団回収(リサイクル活動)にご協力を

環境業務課 ☎366-7333

市では、リサイクルを推進するため、町会や自治会等の市民団体に実施されている集団回収(リサイクル活動)に対し、奨励金を交付しています。

市の資源ごみ収集量12,320トンに対して、集団回収量は20,932トン(平成23年度実績)と資源ごみ収集量を上回っており、集団回収はリサイクルの重要な役割を果たしています。

お住まいの地域で集団回収が実施されている場合は、集団回収にご協力ください。また、集団回収を実施していない地域やリサイクル品のうち一部の品目のみしか回収していない団体は、集団回収の実施や品目追加の検討をお願いします。

■集団回収の実施方法

集団回収を始めるには、団体登録が必要です。事前に環境業務課へ相談してください。

①リサイクル品目

紙類等(新聞紙・雑誌類・段ボール・布)、空き

缶(スチール缶・アルミ缶)、ガラス瓶類、ペットボトル

②回収方法

●軒下回収…各家庭の前に回収品を出し、業者が回収

●拠点回収…団体が決めた回収場所に回収品を出し、業者が回収

③登録内容の決定

市に登録している資源回収業者から選び、各業者と回収品目・回収日・回収方法を相談して決めます。

④市への登録申請

団体登録申請書等を提出し、登録が決定すると団体にお知らせします。

⑤集団回収の開始

団体の皆さんに掲示や回覧等で事前に回収日を周知し、回収日に回収業者へリサイクル品を引き渡します。

⑥市への奨励金の申請

年4回、3カ月ごとにリサイクル活動奨励金交付申請書・資源回収精算書(回収業者から受け取る書類)を提出します。

⑦奨励金の交付

リサイクル品の品目ごとの回収量に応じて、市から奨励金を交付します。

■集団回収の注意点

●会社や商店等の事業所から出るものは、集団回収には出せません。

●市の家庭ごみ集積所と回収場所を分ける、市の資源ごみ回収日と集団回収の回収日を違う日にするなど、市の資源ごみと集団回収の区別を明確にしてください。

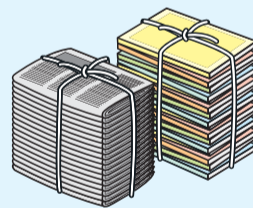

- 松戸のみどり再発見ツアー  
①「矢切の斜面林散策とフリーナップ」  
2月10日(日)9時30分北総線矢切駅改札口集合、12時30分現地解散  
〔雨天中止〕持ち物飲み物、軍手  
費用300円  
申込みと花の課 ☎366-7378  
申込みと花の課 ☎366-7378
- 朗読をきくかい  
2月13日(水)10時~11時30分 会場ふれあい22 内容松戸朗読奉仕会会員による短編・エッセイ等の朗読 対象障害者手帳を持っている人等 費用無料  
申込みと花の課 ☎366-7378
- 庭からみよう! 戸定邸  
2月10日(日)9時30分~16時30分  
〔雨天の場合は、11日(祝)も実施〕  
費用戸定邸入館料  
戸定歴史館 ☎362-2050
- 高等学校入学資金貸付等選考委員会  
2月6日(水)10時から 会場市役所新館7階大会議室 傍聴定員先着10人(傍聴受け付けは開会10分前から)  
子育て支援課児童給付担当室 ☎366-3127
- サテライト見本市①いじめのない学校づくりを目指して  
②あしん電話に取り組みたい方の交流会  
2月①3日(日)13時~17時②9日(土)15時~16時 会場①市民会館②聖徳大学 定員各先着①30人②80人 費用無料  
申込みと花の課 ☎365-5522
- 千葉県ジョブサポートセンター主催雇用主向けセミナー  
「中高年人材の活用と助成金」  
2月7日(木)13時30分~16時30分 会場梅枝家松戸シテイホテル(松戸駅下車) 定員先着20人 費用無料  
申込みと花の課 ☎043-245-9420
- 労働セミナー「外国人雇用実務セミナー」参加者募集  
2月15日(金)14時~17時 会場労働会館 講師特定社会保険労務士・谷澤真一氏 対象企業経営者や人事、総務担当者等 定員先着30人 費用無料  
申込みと花の課 ☎366-7327
- 成年後見制度研修会  
2月24日(日)13時20分~16時30分 会場千葉市生涯学習センター(千葉駅下車) 講師落語家・桂ひな太郎氏他 定員先着300人 費用500円  
申込みと花の課 ☎043-204-6012
- シティ・ミニコンサート  
「音楽ロマン紀行」  
2月20日(水)12時15分~12時45分 会場市役所議事棟地下1階玄関ホール 曲目雨だれ(シヨパン)、オペラ「ロミオとジュリエット」より「わたしは夢に生きたい」(グノー)他 演奏者局和美(ソプラノ)・板倉寿美子(ピアノ)  
申込みと花の課 ☎366-7462
- 矢切公民館合同音楽祭  
2月17日(日)10時~15時 会場矢切公民館 内容同館で活動している地域の音楽団体による演奏会(合唱、かっぱれ、フォークソング等) 費用無料  
申込みと花の課 ☎368-1214
- 「松戸市森林整備計画(案)の縦覧」  
2月28日(木)までの8時30分~17時(閉庁日を除く) 縦覧場所農政課 縦覧内容平成19年に樹立した現行計画の見直し  
申込みと花の課 ☎366-7328
- 国道6号北松戸駅前交差点で交差点改良工事が行われます  
工事期間3月29日(金)まで 施工箇所上本郷地先、北松戸地先  
国土交通省千葉国道事務所柏維持修繕出張所 ☎04-7143-2300



# 健康ファイル

## 糖尿病教室 要申込

2月①13日(水)14時30分～15時30分②27日(水)14時～15時 会場市立病院4号館地下1階会議室 内容①運動療法について②フットケア～あなたの足は大丈夫?～講師同病院①理学療法士②保健師 費用無料 同病院健康経営室栄養担当☎363-2171(内線1008)へ

## 幼児救急法スクール 要申込

2月23日(土)13時～16時 会場ゆまつど 内容事故やけがなどの応急手当の実技等 対象出産準備中または育児中の人 定員先着25人 ※一時保育あり(要予約、6カ月～4歳未満、先着10人)。費用1人100円(保険料) 同病院健康経営室☎366-3019へ

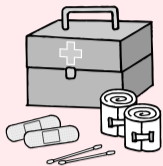

## 若さを保つ姿勢づくり 要申込

2月12日(水)10時～12時 会場常盤平市民センター 内容身だしなみと姿勢についてのアドバイス等 講師美容師・及川信久枝氏 対象おおむね65歳以上 定員先着50人 費用無料 同センター☎394-5225へ

## 健康塾「私は大丈夫!? 忘れっぽいのは歳のせい? それとも認知症?」 要申込

2月20日(水)14時30分～16時 会場東松戸病院大会議室 講師同病院認知症看護認定看護師 定員先着60人 費用無料 同病院保健福祉医療室☎391-5500へ

## 「がん検診無料クーポン券」の使用期限は3月31日(日)です

対象者には5月下旬に送付しています。無料クーポン券をお持ちの人で、平成24年4月1日以降に検診を受けていない場合は、早めに受診してください。

対象となる検診市が実施する子宮がん検診、乳がん検診、大腸がん検診 持ち物がん検診無料クーポン券、本人確認ができる物(保険証、運転免許証等) ※共通受診券をお持ちの人は、受診時に提示してください。

※すでに共通受診券を使用して市の検診を受診し、検診費用を負担した人は、3月29日(金)〔郵送は3月31日(日)(必着)〕まで「がん検診無料クーポン券」と引き換えに負担金の払い戻しの受け付けをしますので、お問い合わせください。 同保健福祉課健診担当室☎366-7487



## 愛の献血

2月2日(土)10時～11時45分、13時～16時 会場ダイエー新松戸店前 持ち物保険証・運転免許証等 本人確認ができる物 ※松戸献血ルームPure(☎703-1006)では随時受け付けています。 同保健福祉課健診担当室☎366-7487

# キッズ・コーナー

## 児童手当2月期分を支給します

児童手当2月期分(平成24年10月～25年1月分)を2月8日(金)に指定口座に振り込みますので、ご確認ください。なお、金融機関により振り込み時間が異なることがありますのでご了承ください。 対象①平成24年度現況届を提出し、引き続き支給資格があると認められた人②平成24年5月以降、転入・出生等により松戸市で児童手当の認定を受けた人 児童1人当たりの支給月額3歳未満=15,000円、3歳以上小学校修了前の第1子・第2子=10,000円、第3子以降=15,000円、中学生=一律10,000円 ※ただし、受給者の平成23年所得額が所得制限限度額以上である場合、児童の年齢に

関わらず児童1人当たり月額5,000円となります。 要件中学生までの児童を養育していること等 同センター☎366-3127

## 市民センターおはなし会

日程	会場	日程	会場
2/7(水)	矢切公民館	2/19(水)	松飛台市民センター
2/13(水)	小金北市民センター	2/20(水)	八柱市民センター
2/14(木)	和名ヶ谷スポーツセンター	2/26(水)	六美市民センター
2/15(金)	馬橋東市民センター		

時間各15時30分～16時 定員各先着30人 費用無料 同センター☎331-0077

## 小さい子のおはなし会 要申込

2月1日(金)・5日(水)・7日(木)・14日(木)・15日(金)・19日(水)・22日(土)・26日(水)10時30分～11時、

14時30分～15時 会場子ども読書推進センター 対象0～3歳くらいの子と保護者 定員各先着10組 費用無料 同センター☎331-0077へ

## 絵本はじめのいっっぱい ～乳幼児のための読み聞かせサポート～

日時	会場(駐車場はありません)
2/15(金)10:30～11:00	CMS子育て支援センター(六高台保育園内)
2/19(水) 9:30～10:00	チェリッシュ・サポート・システム(野菊野保育園内)
2/22(土)10:30～11:00	常盤平児童福祉館
2/22(土)14:00～14:30	根本内こども館(社福)晴香内]
2/27(水)10:30～11:00	青少年会館
2/28(木)10:30～11:00	矢切公民館

対象0～3歳くらいの子と保護者 費用無料 同センター☎331-0077

# カルチャー&スポーツ

※催し物は◆日時、内容の順に掲載しています。

## 市民会館

☎368-1237 ★は有料 休館日…月曜日(祝日の場合は開館し、翌日休館) ※問い合わせは直接主催者へ。 ※駐車場はありません。 ◆2/3(日) ①11:00★②14:00★ 爆笑バトルライブイン松戸パート2

同MASエンターテイメント☎03-5743-1055 ◆2/9(土)1部10:30 2部13:30 もったいないの日記念イベント「もったいない」から始めよう 同総務企画本部企画管理室☎366-7311 ◆2/11(祝)13:30★ 桂歌丸独演会

同(株)夢空間☎03-5785-0380 ◆2/16(土)9:40 第43回松戸地方特別支援学級合同発表会 同教育研究所☎366-7461 ◆2/23(土)13:30 松戸市消防音楽隊第8回定期演奏会 同消防局☎363-1116 ◆2/24(日)9:50 カラオケ発表会 第11回うたと踊りの祭典 同松戸かずみの会・滝沢☎090-8848-8082

## 市民劇場

☎368-0070 ★は有料 休館日…月曜日(祝日の場合は開館し、翌日休館) ※問い合わせは直接主催者へ。 ※駐車場はありません。 ◆2/6(水)10:00 最先端を走る科学者に学ぶ放射線講座 同保健福祉課(入場申込制)☎366-7486、☎363-9766 ◆2/10(日)10:00 東城百合子先生講演会「食生活がわかる明日の希望」 同告(つげ)☎080-4005-5634 ◆2/16(土)13:00 第21回外国人日本語スピーチコンテスト 同財松戸市国際交流協会☎366-7310 ◆2/17(日)9:50 都瑠友の会歌謡祭 同妻野☎386-9643 ◆2/20(水)13:55 松戸童謡の会 童謡を歌う(月例会)★

同鈴木☎343-6631 ◆2/24(日)14:30 トマ教室・音楽部 ピアノ・リトミック発表会 同同教室・音楽部☎366-5528

## 森のホール21 チケットセンター

☎384-3331 受付時間…10:00～19:00 休館日…月曜日(祝日の場合は開館し、翌日休館) ※大・小ホールは森のホール21です。 ※完売の場合あり。 ※詳細はホームページで。 URL: http://www.morinohall21.com/ ◆3/3(日) ①12:30②15:50 しまじろう おとぎのくにの だいぼうけん 会場大ホール 費用全席指定1,900円(発売中) ※2歳以下ひざ上無料 ◆3/7(木)18:30 柳家小三治 独演会 会場市民会館 費用全席指定3,800円(発売中) ※未就学児不可 ◆3/8(金)18:30 オペラ「椿姫」 会場小ホール 費用全席自由2,800円、大学生以下1,800円(発売中) ◆3/16(土)17:30 加山雄三 ホールコンサートツアー 会場大ホール 費用S席6,500円、A席5,000円(発売中) ※未就学児不可 ◆3/24(日)14:00 東日本大震災復興支援チャリティコンサート 錦織健テノールリサイタル

会場大ホール 費用全席自由3,500円、高校生以下2,000円(発売中) ※未就学児不可

## スポーツ ……

ヨガ教室 2月の毎週金曜日9時～11時 会場常盤平体育館 対象18歳以上 定員各先着30人 費用1回500円 同当日会場 同同体育館☎386-0111 松戸ミニバスケットボール教室 2月の毎週土曜日9時～11時 会場常盤平第一小学校 対象小学生以上 費用無料 同電話で松戸ミニバスケットボール・山本☎393-8774へ 楽々エアロ 2月の毎週木曜日13時～14時 会場榎ノ木公園体育館 対象18歳以上 定員各先着30人 費用1回400円 同当日会場 同同体育館☎331-1131 ピラティス教室 2月13日(水)・27日(水)11時～12時 会場小金原体育館 対象18歳以上 定員各先着30人 費用1回400円 同当日会場 同同体育館☎341-2242



## 森のホール21 今月の催し物 ☎384-5050

期日	内容(★は有料)	開演時間	問い合わせ先
大ホール	1 金 ビリー・バンバン VS プレッド&バターコンサート★	18:30	MIN-ONインフォメーションセンター ☎03-3226-9999
	3 日 リンリーズ第10回定期演奏会★	14:00	浅井☎090-1111-5825
	8 金 JUJU BEST STORY HALL TOUR 2013 ★	19:00	森のホール21チケットセンター☎384-3331
	15 金 高木幼稚園 音楽会	10:15	高木幼稚園☎387-4809
	16 土 佐々木秀実 コンサート2013 ★	15:00	RO-ON☎365-9911
	17 日 よこすかウインド アンサンブル・コンサート	14:00	渋谷 ☎090-6037-3673
	23 土 親子まんが映画会 ★	10:00	エイコウシャ ☎0422-45-3954
小ホール	2 土 カワイ入賞者・ニューイヤーコンサート	11:00 14:00 17:30	カワイ音楽教室 ☎04-7167-2749
	6 水 10人編成・アストロリコタンゴオルケスタ ★	14:30	大山倶楽部コンサートサービス ☎045-781-8582
	9 土 村治佳織 withニューフィル千葉 ★	14:00	森のホール21チケットセンター☎384-3331
	17 日 松戸アンサンブルエコー 第8回定期演奏会 ★	14:00	肥後 ☎047-491-9072
	23 土 ピアノ発表会	11:00	武田☎387-6262
	24 日 ピアノコンサート2013	10:30	ミュージックサロンみのり台 ☎365-0569
28 木 ウィンターコンサート	13:30	松戸シニアアンサンブル「アモーレ」・若園 ☎342-6523	

休館日…月曜日(祝日の場合は開館し、翌日休館) ※駐車場は大変混雑します。電車・バスをご利用ください。 ※チケットは完売している場合があります。



# ユ-カリひろば

このコーナーは市民団体等からのお知らせです(●マークは社会教育関係団体)  
 日…日時、日程 会…会場 内…内容 講…講師 対…対象 定…定員 持…持ち物  
 費…費用(記載のないものは無料) 申…申込方法、申込先 問…問い合わせ先

## ●親子で楽しむマットやボールを使った体操

日2月6日(休)・20日(休)10時～11時30分  
 会六実市民センター 園未就園児と保護者 費1回500円 申電話でわんぱくクラブ・大槻☎311-0558(昼間のみ)へ

## ●健康体操教室(ストレッチ・筋トレ等)

日2月の毎週木曜日13時～14時30分  
 会東部スポーツパーク 園50歳以上 費1回500円 申電話で東部健康体操クラブ・渋沢☎710-4982へ

## ◆デジタルカメラとパソコン教室

日程	講座名
① 2/8(金)	デジタルカメラの設定と写真の撮り方
② 2/15(金)	画像をパソコンへ保存
③ 2/22(金)	画像をPCで補正・編集

時間各9時30分～12時 会もっとパソコン塾新松戸教室(JR新松戸駅下車)  
 定各先着10人 持ノートパソコン(貸し出しあり) 費各2,000円(①1,000円)  
 申電話で同会☎070-5557-8794へ

## ◆初心者のためのパソコン教室

日程	講座名
① 2/8(金)	超入門～電源オン/オフから始めます
② 2/15(金)	超入門～はじめての文章作り
③ 2/19(木)	Word入門 案内状作成・印刷
④ 2/22(金)	Excel～表作り入門
⑤ 2/28(木)	初級Word応用編 イラスト・表挿入
⑥ 3/5(木)	初級Word応用編 図・地図挿入
⑦ 3/15(金)	デジタルカメラ写真を楽しく加工
⑧ 3/22(金)	進歩のデジタルカメラ～旅行記作り
⑨ 3/28(木)	Excel～表作りの便利技

時間①⑦13時30分～17時②～④⑥⑧13時30分～17時30分⑤⑨13時～17時  
 会①～④⑥～⑧市民活動サポートセンター⑤⑨文化ホール 定各先着10人  
 持ノートパソコン(貸し出しあり) 費各2,500円 申電話でばそこん119☎090-4428-8931へ

## ●やさしい囲碁(入門・初級)【全4回】

日2月8日～3月1日の毎週金曜日13時30分～17時 会日本棋院松戸生涯学習支部(新京成五香駅下車) 費2,000円  
 申電話で松戸生涯学習支部入門サークル・岩島☎388-3022へ

## ●話し方の公開講座

日2月8日(金)18時30分～20時40分 会

市民会館 費500円 園松戸話し方友の会・小川☎080-3250-5396(昼間のみ)

## ●カローリング大会

日2月9日(土)9時～13時 会稔台小学校 園上履き 申当日会場で(1チーム3人、個人参加可) 園スポーツ推進委員・高橋☎363-3064

## ◆弁護士による法律相談会

日2月①9日(土)10時～16時②16日(土)③27日(木)各13時～16時 会①②千葉県弁護士会松戸支部(松戸駅下車)③野田商工会議所(野田市) 定各先着①24人②③18人 申2月①②1日(金)③15日(金)各10時から、電話で同支部☎366-6611へ

## ◆足うら健康法体験会

日2月10日(日)9時30分～11時30分 会デイサービスグリーン(ユ-カリ交通公園近く) 定先着10人 申電話で足がる隊・菱沼☎090-4939-6792へ

## ◆幼児期に大切にしたいこと

日2月12日(火)10時～12時 会小金原体育館 ※一時保育あり(要予約、2～5歳、先着10人、おやつ代等100円) 申電話で小金原保育の会幼児教室☎345-0012へ

## ●家庭教育講座

日①2月13日(水)②3月8日(金)10時～12時 会市民会館 園①今、親に求められているもの②家庭における母親の役割 費各100円 園松戸家庭教育研究会・加藤☎367-1137

## ◆税理士税務相談会

日2月14日(木)・28日(木)、3月14日(木)各10時～15時 会松戸商工会議所3階(松戸駅下車) 申電話で千葉県税理士会松戸支部☎366-2174へ

## ●フルツ講習会

日2月14日～28日の毎週木曜日11時～13時 会市民会館 費1回1,000円 園ダンスサークルソフィア・吉田☎090-4395-5664

## ◆親子体操教室体験会(ボール・マット等)

日2月14日(木)13時～14時 会二十世紀が丘市民センター 園2・3歳の子と保護者 定先着20人 申電話でキャンディぽっぷ・菅野☎090-2496-4128へ

## ◆認知症サポーター養成講座

日2月14日(木)13時30分～15時 会特別養護老人ホームみまわりの丘(八柱駅下車) 定先着30人 申電話で同ホーム・森下☎311-2100へ

## ●話し方の勉強会

日2月14日(木)18時30分～20時30分 会市民会館 園コミュニケーションデザイナー・上條真由美氏 費500円 園実践話し方研究会・初見☎316-1950(昼間のみ)

## ◆千葉県生涯大学校東葛飾学園陶芸専攻科作品展

日2月15日(金)～19日(火)10時～20時(15日は13時から、19日は18時まで) 会柏市民ギャラリー 園小久保☎388-4236

## ◆知っていますか? 冬でもこわい食中毒

日2月16日(土)13時30分～15時15分 会県立西部図書館 定先着30人 申直接または電話で同館☎385-4133へ

## ◆障がい児・者と共に楽しむコンサート

日2月16日(土)14時から 会ふれあい22 園歌手・高橋寛・まり子両氏のコンサートと出演者による演奏 費500円(障がい児・者無料) 園障害者問題研究会松戸サークル近藤☎387-1667

## ●体をほぐして聞きやすい声を! ヴォイストレーニング講座

日2月①16日(土)14時～16時②23日(土)13時～15時30分 会青少年会館 定各20人(抽選) 費各1,500円 申電話またはFAXで松戸子どもの文化連絡会・崎野☎☎703-9897(昼間のみ)へ

## ●バドミントン・ファミリーバドミントン教室

日2月17日(日)・24日(日)9時～12時 会高木第二小学校 園小学4年生以上 申当日会場で 園スポーツ推進委員・谷畑☎385-0441

## ●ファミリースポーツ教室

日2月17日(日)9時～12時 会新松戸西小学校 申当日会場で 園スポーツ推進委員・林☎349-4561

## ●初心者グラウンド・ゴルフ教室

日2月17日(日)9時～12時 会幸谷小学校 申当日会場で 園スポーツ推進委員・菅(すが)☎346-0373

## ●グラウンド・ゴルフ教室

日2月17日(日)9時～13時 会新松戸中央公園 申当日会場で 園スポーツ推進委員・宮崎☎346-4327

## ●まつど国際文化大使と遊ぼう

日2月17日(日)10時～14時 会稔台市民センター 園ゲーム、ソング(軽食あり) 園5歳～小学生の女子 費300円 申2月10日(日)までに、電話でガールスカウト千葉県第24団・日向野☎345-0582へ

## ●よこすかウインドアンサンブル・コンサート

日2月17日(日)14時～16時 会森のホール21 園映画の名曲 園同団・渋谷☎090-6037-3673

## ●松戸市レディース卓球大会

日2月18日(月)9時から 会運動公園体育館 園抽選で3人1組となり、交代自由なダブルス戦を行う 園市内在住・在勤の女性 費1人600円 申2月13日(木)10時から運動公園会議室にて受け付け 園松戸市レディース卓球連盟・佐藤☎710-3629

## ◆わんぱくまつり

日2月24日(日)10時30分～13時 会寒風台小学校 園あそびのコーナー、模擬店、バザー 園寒風台わんぱく放課後児童クラブ・日下部(くさかべ)☎363-8400

## ◆べてるから吹く風「当事者研究」

日2月24日(日)13時～15時30分 会ゆうまつど(社福)浦河べてるの家理事・向谷地(むかいやち)宣明氏 定75人 申電話またはFAXでNPO土曜会☎☎385-7070へ

## ◆勝浦ビッグひな祭り見学

日2月25日(月)7時30分市民劇場前集合、18時解散 定先着20人 費5,500円 申電話でNPO国際交流機構・大谷☎090-3474-2059へ

## ●松戸シニアアンサンブル“アモーレ”ウインターコンサート

日2月28日(木)13時30分～16時 会森のホール21 定先着516人 申当日会場で 園同団・若園☎342-6523



## 市職員の給与明細書に掲載する広告を募集

市職員の給与明細書は1回当たり約5,000人の職員(臨時職員含む)に配布されます。今回は6月給与から11月給与まで配布する(期末手当含む)7回分の給与明細書に掲載する広告を募集します。  
**募集期間**2月28日(休)まで **寸法**広告1枠につき縦68mm×横179mm以内 **色**2色刷り(青・赤) **募集枠数**3枠 **広告掲載料**1枠につき7回分で120,000円以上(消費税を含む)  
 ※版代および印刷費用は市が負担します。  
 ※掲載の決定は、広告基準に適合する申込者の中から金額の高い順に3つの広告を決定し、掲載の可否を通知します。  
 ※申込書、広告掲載基準等は人事課で配付しています。また、市のホームページからもダウンロードできます。  
 申事前に原稿案の確認を受け、申込書に原稿案を添付して直接人事課(☎366-7306)へ

## 家庭教育学級合同閉級式・家庭教育講演会 みつめてみよう! 私の子育て ～子どもにまなぶ家庭教育 要申込

**日時**3月1日(金)10時～12時 **会場**市民劇場  
 講師元東京家庭教育研究所所長・丸山貴代氏 対象  
 市内在住・在勤の人 定員先着200人 費用無料  
 申電話で公民館☎368-1214へ



## 広報まつど1/1号 ことば博士に挑戦! 新春カードめくりクイズ 解答

正解1,194通(応募総数1,203通)の中から抽選を行い、各賞の当選者に賞品をお送りしました。  
 当選者の発表は、賞品の発送をもって代えさせていただきます。多数のご応募ありがとうございました。  
 園政策調整課広報担当室☎366-7320

A	な	お	あ	D	ゆ	ふ
	し	は	C	じ	い	く
	も	B	な	さ	か	ろ
	ぎ	み	い	り	E	う

順に並べると **ななじゅう**

正解は **270**

## 中高年パソコン教室【①～④各全3回⑤⑥各全4回】 要申込

コース名	日時
①入門コースA(初めてのパソコン)	3/5～19の毎週火曜日 9:00～12:00
②入門コースB(初めてのパソコン)	13:00～16:00
③初級コースC(簡単な文書作成)	3/6～20の毎週水曜日 9:00～12:00
④初級コースD(簡単な文書作成)	13:00～16:00
⑤ExcelコースE(表計算:Excel2007)	3/7～28の毎週木曜日 9:00～12:00
⑥Word基礎コースF(文書作成:Word2007)	13:00～16:00

会場シニア交流センター 対象50歳以上(③～⑥はパソコン操作ができる人) 定員各10人(抽選) 費用①～④各9,000円⑤⑥各12,000円(別途教材費)  
 日2月22日(金)【必着】までに、ハガキに住所・氏名・電話番号・希望コース・年齢を記入して、〒271-0043松戸市旭町1の174 公益社団法人松戸市シルバー人材センター中高年パソコン教室係(☎330-5005)へ



市の情報は携帯電話から  
もご覧いただけます。QR  
コードをご利用ください。



市携帯サイト 市FAQ検索サイト

人口と世帯 (1月1日現在)

[ ] 内は前月比

人口 480,294人 [- 359] 男 238,023人 [- 198]  
世帯 210,259世帯 [- 157] 女 242,271人 [- 161]  
※平成22年国勢調査の確定値を基準として、集計した常住人口です。

GO! GO! GO! 本郷谷

026



流通経済大がつないだ  
2市の友情

毎年恒例となった消防出初式、七草マラソンそして成人式で年が明けました。成人式は途中から大雪になり、晴れ着姿で参加した人は大変な1日だったと思います。

今年も「子育て、教育、文化を軸とした都市ブランド創り」「人と人とのつながりを大切にすまち」を主要な2つの政策とするとともに、「活気のあるまち」や「安全・安心なまち」を常に心掛けて仕事をしたいと思っています。

昨年12月に子ども医療費助成給付対象年齢の拡大(0歳から小学校6年生までは入院・通院とも、中学生については入院)を行いました。子ども医療費助成の拡大を図っている中の一環ですが、これで小学校入学前までだった制度が数次の改正を経てだいぶ充実しました。目標の中学校卒業までの入院・通院助成の達成に向けて全力で取り組んでまいります。

4月には、市役所の組織を13年ぶりに大きく改正します。組織改革では、「担当部長」とその上に置いた「本部長」を廃止し、現行の8本部13担当部から19部とし、シンプルで市民に分かりやすい市民サービスの向上につながる組織を目指します。

1月30日に松戸市観光協会と茨城県龍ヶ崎市観光協会とが両市長・流通経済大学学長立ち会いの下『夢をつなごう! 松龍“友だち”宣言』を締結しました。これは流通経済大学のキャンパスが龍ヶ崎と新松戸にあることをきっかけに、同大学の学生が橋渡しとなった交流が結実したものです。両市の観光だけでなく、各分野で交流を深めていきたいと思っています。

昨年末、秩父宮ラグビー場で流通経済大学のラグビーの試合を観戦しました。勝てば全国大学選手権大会の準決勝に進む大事な試合で、24対45で早稲田大学に負けましたが、良い試合でした。年明けにはラグビー部の方がお礼のあいさつに来てくれました。今年こそ全国大会での優勝を目指して、流通経済大ラグビー部がんばれ!!

ほんごうや けんじ  
本郷谷 健次

市民の皆さんの声を直接お聞きするため、市長専用のFAX (FAX366-2301) および市のホームページに市長メール送信窓口を設けています。市政に関する建設的なご意見をお寄せください(住所・氏名等をご記載ください)。

新成人が気持ちを新たに笑顔の門出

成人式が開催されました



多くの新成人スタッフによる企画・運営の下、1月14日に森のホール21で「成人式～覚醒～新たな自分との出会い～」が行われました。

市内の約4,500人が新成人になったこの日は、雨が雪に変わるあいにくの天気でしたが、ステージでは新成人の主張やミュージカルなど、自ら企画したイベントが行われ、レセプションホールでは3年後の自分などに手紙を書く参加者も多く、成人の第一歩に花を添えました。



七草マラソン大会が開催されました

1月13日に開催された七草マラソンには15部門に4,680人の申し込みがあり、市内はもとより、市外・県外からも多くのランナーが参加して健脚を競いました。

一般男子10kmの部では31分32秒で大野紘崇さん、一般女子10kmの部では36分52秒で嶋田美里さん、高校男子10kmの部では30分45秒で丸山竜也さんがそれぞれ優勝しました。



寒さを吹き飛ばす  
熱い走りが見られました!

今月の相談案内

お気軽にご相談ください

※相談はすべて無料です。閉庁日の相談はありません。

※公益通報者保護法による外部通報の受け付け、相談については市民相談課(☎366-1162)が窓口です。

Table with 5 columns: 相談名, 期日, 時間, 会場, 問い合わせ. Lists various consultation services like 市政・一般民事, 法律相談, 交通事故, etc.

Table with 5 columns: 相談名, 期日, 時間, 会場, 問い合わせ. Lists various consultation services like 消費生活相談, 福祉なんでも相談, 労働相談, etc.