

- 4月10日(日)は千葉県議会議員一般選挙の投票日です……………2
- 「松戸市事業仕分け」判定結果に基づく平成23年度からの市の方針……………3
- 中学生以下は教育6施設が無料で利用できます…3
- 雇用関連の施策を行っています……………4

災害に関するお問い合わせ先一覧

お問い合わせ内容	担当機関	電話番号
災害対策に関すること	防災課	366-7309
計画停電等に関すること	東京電力の計画停電ご案内専用ダイヤル	0120-925-433
	東京電力千葉カスタマーセンター(第二)	0120-99-5556 047-729-1716
松戸市営水道(小金地区、常盤平地区)に関すること	水道部	341-0430
千葉県営水道(上記の地区以外)に関すること	県水道局お客様センター	0570-001245
放射線被ばくに関すること	放射線医学総合研究所の電話相談窓口	090-5582-3521
大気中の放射線量等の測定結果に関すること	県環境生活部大気保全課	043-223-3805
支援金(市内の避難者・被災者へ)に関すること	総務課	366-7305
義援金(被災地へ)に関すること	生活支援課援護担当室	366-3019
救援物資・ボランティアの受け入れ・生活費等の貸付金に関すること	社会福祉協議会	368-0503
罹災証明に関すること	市民税課	366-7322
家屋調査に関すること	防災課	366-7309
被災者の住宅の斡旋に関すること	住宅政策課	366-7366

災害に関する情報提供

提供先	URL	
松戸市公式ホームページ	http://www.city.matsudo.chiba.jp	
松戸市公式携帯サイト	http://www.city.matsudo.chiba.jp/mobile/	
松戸市公式twitter	http://twitter.com/matsudo_city	
松戸市 よくある質問FAQ	http://matchcontact.net/faq_matsudo/	
松戸市安全安心メール 要登録	パソコン用	https://service.sugumail.com/matsudo/member/
	モバイル用	https://service.sugumail.com/matsudo/

本市の被災状況と対応

(3月21日現在)

3月11日に発生した東北地方太平洋沖地震に伴う松戸市の被害状況は、次のとおりです。

- 人的被害…軽傷者12人
- 住宅被害…半壊5棟、一部損壊127棟
- 避難状況…5人
- 道路・水道管等被害…道路陥没、水道管破裂等56件
※地震発生後、通行止めになっていた3・3・6号線の千駄堀すい道手前信号の交差点から八ヶ崎消防交差点までの区間は、3月18日に暫定復旧しました。また、電気、ガス、水道、電話等のライフラインは復旧済みです。

皆さんのあたたかいお心を

市内における避難者および被災者を支援するために支援金・救援物資・ボランティアを募集しています

◆支援金を募集

支援金は、「松戸市東北地方太平洋沖地震支援金委員会」で適切に管理し、避難者・被災者が必要な物資等の購入に役立てます。

- 受け付け…閉庁日を除く午前8時30分～午後5時の間に、市役所正面玄関受付に募金箱を設置しています。また、総務課でも受け付けています。**義援金詐欺にご注意ください** 市では、自宅を訪問したり電話やメールで支援金を募ることはありません。

◆市内への救援物資・ボランティアの受け付け

松戸市社会福祉協議会で受け付けています。募集している物資の種類やお持ちいただく方法、ボランティアの申し込み方法についてはお問い合わせください。

大地震 一致団結して乗り越えよう

3月11日午後2時46分頃、東北・関東地方を襲った東北地方太平洋沖地震は、本市にも被害をもたらしました。市では、警戒本部を設置し、被災者・被災状況の調査、応急復旧作業、市民の皆さんからの問い合わせに対応しました。しかし、東北、北関東に目を向けると、多くの尊い生命が失われ、依然復旧が

困難な状況にあります。市では、松戸市消防局と市立病院の医療チームを被災地へ派遣し、支援を行いました。節電を心掛ける、不要不急の自動車の使用を控えるなど、私たちにできることがあります。一致団結して、この未曾有の大災害を乗り越えましょう。

東京電力からの情報による計画停電のグループ一覧 (3月25日現在)

東京電力からの情報で松戸市は、第1・第2・第5グループの3つの地域に分かれています。東京電力のホームページに記載されていない「字」もあります。

●第1グループ①…旭町2・3・4丁目、大金平1～5丁目、大谷口、金ケ作、紙敷、紙敷1～3丁目、上本郷、河原塚、北松戸1～3丁目、串崎新田、串崎南町、久保平賀、栗ヶ沢、幸田1～5丁目、幸谷、小金、小金上総町、小金きよしヶ丘1～5丁目、小金清志町1～3丁目、小金原1～9丁目、五香1～8丁目、五香西1～6丁目、五香南1～3丁目、五香六美、小根本、胡録台、七右衛門新田、下矢切、新作、新松戸1・2・3・4・5・6・7丁目、新松戸北1・2丁目、新松戸東、新松戸南1・2丁目、千駄堀、高柳、高柳新田、竹ヶ花、田中新田、常盤平1～7丁目、常盤平陣屋前、常盤平西窪町、常盤平双葉町、常盤平松葉町、常盤平柳町、殿平賀、仲井町1～3丁目、中金杉1～5丁目、中根、中和倉、西馬橋1・2丁目、根木内、根本、八ヶ崎、八ヶ崎1～8丁目、八ヶ崎緑町、東平賀、日暮、日暮1～8丁目、平賀、二ツ木、二ツ木二葉町、牧の原、牧の原1・2丁目、松戸新田、松飛台、馬橋、三ヶ月、緑ヶ丘1・2丁目、南花島、南花島1～4丁目、南花島中町、稔台、稔台1～8丁目、六美1～7丁目、主水新田、横須賀1・2丁目、吉井町、六高台1～9丁目、六高台西、和名ヶ谷

※第1グループは3月25日の東京電力発表の対象地域から除かれていますが、今後の東京電力の発表にご注意ください。

●第2グループ②…高塚新田

●第5グループ③…旭町1・2丁目、岩瀬、上本郷、上矢切、北松戸1丁目、古ヶ崎、古ヶ崎1～4丁目、小根本、小山、胡録台、栄町1～8丁目、栄町西1～5丁目、七右衛門新田、新作、新松戸3・6丁目、新松戸南1・2・3丁目、竹ヶ花、竹ヶ花西町、中根、中根長津町、西馬橋1・2・3・4・5丁目、西馬橋相川町、西馬橋蔵元町、西馬橋幸町、西馬橋広手町、二十世紀が丘柿の木町、二十世紀が丘美野里町、根木内、根本、野菊野、樋野口、本町、松戸、松戸新田、馬橋、緑ヶ丘1丁目、南花島、三矢小台4・5丁目、主水新田

※網掛けの「字」についてはグループ間で重複しています。詳しくは東京電力カスタマーセンターにお問い合わせください。

今後の計画停電につきましては、東京電力各窓口にお問い合わせいただくか、東京電力のホームページ等をご覧ください。

4月10日(日)は千葉県議会議員一般選挙の投票日です

「生かそうよ あなたの権利と 大事な意見」(千葉県統一標語)

圏市選挙管理委員会事務局 ☎366-7386 (投票日当日は ☎366-7222)

投票時間 午前7時～午後8時

●投票できる人

平成3年4月11日までに生まれ、平成22年12月31日までに本市に転入の届け出をし、引き続き居住している人(本市の選挙人名簿に登録されている人)。

※1月1日以降に、千葉県内の市町村から本市に転入の届け出をした人は、前住所地の市町村で(選挙人名簿に登録されている人)投票することになります。投票の際には引き続き県内に住所を有する旨の証「居住証明書(選挙用)」が必要となります。詳細は、前住所地の選挙管理委員会へお問い合わせください。

●市内転居した人

平成23年3月24日(休)までに市内転居の届け出をした人は、新住所地の投票所で投票できます。3月25日(金)以降に市内転居の届け出をした人は、前住所地の投票所で投票することになります。

●県外転出した人

千葉県外へ転出した人は投票できません。

●投票のしかた

自書式投票…投票用紙に投票したい候補者の氏名(1人)を書いて投票箱に投かんしてください。

●期日前投票をご利用ください

投票日当日に仕事、結婚式、レジャーなどにより投票に行けない人は、期日前投票をご利用ください。

1階もしくはエレベーター等が設置されている期日前投票所

期日前投票所	期日前投票期間 および投票時間
松戸市役所本館2階大会議室(新館のエレベーターで2階へ。新館と本館連絡通路に車いす用階段昇降機があります)	4/2(土)～9(土) 8:30～20:00 (期間中は毎日)
常盤平市民センター1階	
小金支所3階(ピコティ西館3階)	
小金原市民センター2階	
六美支所1階	
新松戸市民センター1階	
総合福祉会館1階 東部クリーンセンター1階	

エレベーターが設置されていない期日前投票所

期日前投票所	期日前投票期間 および投票時間
馬橋支所2階	4/2(土)～9(土) 8:30～20:00 (期間中は毎日)

※計画停電が実施された場合、投票システムが使用できなくなり、投票までに時間をおかけすることになりますが、ご了承ください。



●代理投票制度等

身体が不自由なため、投票所で自ら投票用紙に記入できない人に代わって、投票所係員が代理記載する代理投票の制度があります。あらかじめ選任された2人の係員が立ち会いますので、安心して投票できます。

また、目の不自由な人のためには投票所に点字器・点字用投票用紙がありますので、投票所の係員に申し出てください。

●郵便投票制度

身体障害者手帳・戦傷病者手帳をお持ちの人(障害の程度によります)、介護保険被保険者証の要介護状態区分が「要介護5」の人は「郵便等による投票」ができます。所定の手続きが必要ですので、お問い合わせください。

●選挙公報

立候補者の政見・経歴などを掲載した選挙公報は、4月7日(木)までに、朝日・産経・千葉・東京・日本経済・毎日・読売の各紙朝刊に折り込み、配布する予定です。郵送を希望する人は、選挙管理委員会事務局まで申し出てください。また、市役所、市民センター・図書館などの公共施設にも備えます。

●開票

4月10日(日)午後9時15分から、松戸運動公園体育館で行います。当日の投票状況、開票結果を市のホームページでお知らせします。

URL <http://www.senkyo-sokuho.net/index.html>
(パソコン用)



(モバイル用)

4月から市役所の組織の一部を見直しました

担当部の廃止

●国体推進事務局 第65回国民体育大会が終了したため廃止。

課の廃止

●新病院開設課 市立病院建て替え計画検討中のため廃止。

課の名称変更

●生活支援課 福祉事務所から名称が変更になりました。窓口の場所や業務内容は従来どおりです。

☎総務企画本部企画管理室 ☎366-7311

健康福祉本部企画管理室は、市役所新館3階から中央保健福祉センター3階(竹ヶ花74の3)に移転しました。

☎健康福祉本部企画管理室 ☎366-7350

市等からのお知らせ

交通安全ボランティア「交通安全推進隊」を募集

応募資格県内に在住・在勤・在学で、月一回以上活動を行うことができる平成7年4月1日以前に生まれた人 募集期間4月8日(金)～5月9日(月)
☎東葛飾地域振興事務所 ☎361-2175

①要約筆記奉仕員養成講座(基礎) ②手話奉仕員養成講座(入門) 受講者募集

①5月25日～9月14日の毎週水曜日(8月17日を除く)(全十六回)午後1時30分～3時30分 ②5月25日～11月16日の毎週水曜日(8月10日・17日を除く)(全二十三回)午後6時45分～8時45分 会場ふれあい22 対象市内在住・在勤の未経験者で全回出席可能な人 募集人員①二十人②四十人(各抽選) 費用①二千円程度②二千二百円程度

☎4月22日(金)「消印有効」までに、ハガキに住所・氏名(ふりがな)・年齢・職業・電話番号またはファクス番号、希望講座番号(①か②)を記入して、〒271-8588松戸市役所 障害福祉課(☎366-7348)へ

4月1日から常盤平老人福祉センターが休館します

平成25年度に現在の場所に新設する予定です。
☎高齢者福祉課 ☎366-7346

教育委員会会議

4月14日(木)午後2時から会場京葉ガスF松戸ビル五階会議室
※傍聴受付は開会十分前まで。
☎教育委員会企画管理室 ☎366-7455

生活つなぎ資金貸付制度による貸し付けは平成23年3月31日に廃止されました

☎援護担当室 ☎366-3019

松戸市住生活基本計画(案)についてのパブリックコメント(意見募集) 手続実施結果

「松戸市住生活基本計画(案)」を策定するにあたり、市民の皆さんから意見を募集し、寄せられた意見を考慮して計画案を作成しました。その結果を次のとおり公表します。

公表内容①市民の皆さんから寄せられた意見の概要②意見に対する所管課の考え方③計画案公表方法④市のホームページへの掲載⑤住宅政策課、行政資料センター・支所での閲覧
☎住宅政策課 ☎366-7366

働きたい女性のおしゃべりタイム

4月12日(火)午前10時15分～11時15分 会場ゆうまつど 内容働くことに向けたヒントを探す(個別相談あり) 定員先着十人 費用無料
☎電話で女性センター ☎364-8778へ



①登録手話通訳者②登録要約筆記奉仕員を募集

選考方法面接(選考日・会場については、後日文書で通知) 対象①手話通訳士の有資格者・千葉県手話通訳者統一試験合格者②千葉県要約筆記奉仕員登録試験合格者 募集人員若干名
☎4月15日(金)「消印有効」までに、履歴書を直接または郵送で、〒271-8588松戸市役所 障害福祉課(☎366-7348)へ

4月1日から光化学スモッグ注意報の防災行政用無線放送を開始

注意報等が発令されたらなるべく外出を控えましょう。
☎環境保全課 ☎366-7337

中学生以下は教育6施設が無料で利用できます



市では、児童生徒の学習意欲の向上や健全な身体・心の育成を図るため、市民会館プラネタリウム室・戸定歴史館・博物館において、4月1日より中学生以下(市内・市外問わず)の利用料が無料になります。また、7月1日(金)～18日(祝)の間、中央公園・運動公園・新松戸プールの各プールも無料となりますので、ぜひご利用ください。 市民会館☎368-1237、戸定歴史館☎362-2050、博物館☎384-8181、スポーツ課(プール)☎363-9241

松戸市景観計画、景観条例が制定されました

本市は、江戸川沿いの低地とその東に広がる台地からなり、緑豊かな「斜面林」、表情の異なる多くの「水辺」、みどりのシンボル「21世紀の森と広場」、まち並みに潤いを与える街路樹、みどりと一体となった計画的住宅地など、色々な景観資源があります。

これらの景観資源を活かした美しいまち並みの形成を進めるため、市民の皆さんと景観づくりを進める「松戸市景観計画」が策定されました。

また、建築行為などに対する事前協議や届出など必要な手続きを定めた「松戸市景観条例」が3月定例会で決・制定され、6月1日から施行します。

◆景観づくりには皆さんの協力が必要です 建築等の届出制度がスタートします!

景観条例の施行により、9月1日以降に着手する一定規模以上の建築物の建築等をするときは、「事前協議」「届出」が必要になります。

(詳しくは、市のホームページもご覧ください)

市都市計画課景観担当 ☎366-7372

監査結果を公表します

監査対象工事

平成23年1月19日に実施した工事監査の結果(概要)を公表します。
松戸市監査委員 池田 明
同 三好 徹
同 山口栄作
同 城所正美

監査の結果

設計・施工等監査対象事項に係る監査結果は、適切であると認められた。
※監査結果の全文は、行政資料センターおよび市のホームページ(アドレスは一面右上参照)で閲覧できます。

市都市計画課景観担当 ☎366-7372

住民監査請求の結果を公表します

地方自治法第二四二条第一項の規定に基づき、平成22年11月29日付けをもって提出された「松戸市職員措置請求書」(松戸市長選挙期間中に支出した費用等に関する措置請求)について、同条第四項の規定により監査を実施したので、その結果を次のとおり公表します。
松戸市監査委員 池田 明
同 三好 徹
同 山口栄作
同 城所正美

監査の結果

請求人の主張には理由がないため棄却する。
※監査結果の全文は、行政資料センターおよび市のホームページ(アドレスは一面右上参照)で閲覧できます。

市都市計画課景観担当 ☎366-7372

平成23年度 計量器定期検査

商取引・証明用のはかりは計量法により検査が義務付けられています。家庭用のはかり(ヘルスメーター、キッチンスケール)の無料検査も同時に実施します。

時間 午前10時～午後3時 持ち物 使用中のはかり・申請書・手数料

計量器定期検査日程表

月	期日	検査会場	検査地域
4	18(月)～20(水)	総合福祉会館	郵便番号が271で始まる地区と稔台、稔台1～8丁目、和名ヶ谷、紙敷、紙敷1～3丁目、高塚新田、秋山、大橋、仲井町1～3丁目、松戸新田、野菊野 ※上記以外の地区は来年度実施。
	10(木)～11(金)	運動公園	
5	17(木)～19(土)	東部クリーンセンター	
	24(木)～26(土)	馬橋市民センター	
6	14(木)～16(土)	和名ヶ谷クリーンセンター	
	21(木)～23(土)	古ヶ崎市民センター	
7	4(月)～6(土)	市役所計量検査室	

市消費生活課計量担当 ☎366-7329

東松戸ゆいの花公園フラワールンジメント講座

4月14日(木)午前10時～11時30分 会場 同公園マゼノリアハウス内 内容 母の日に贈るプリザーブドフラワーアレンジメント 講師 国際フラワーアレンジメント協会・堂前絵美子氏 定員 先着十二人 費用 二千円
☎電話で同公園管理センター ☎384-4187へ

音楽療法で心身の機能向上に働きかける

4月13日(水)午後1時30分～3時30分 会場 総合福祉会館 対象 六十五歳以上の入居者 定員 先着三十人 費用 無料
☎4月8日(金)までに、電話で矢切地区在宅介護支援センター ☎368-7885へ

登記印紙の取り扱い変更

4月1日(金)から、登記事項証明書等の交付請求等に際しては、収入印紙を納付していただく。 ※登記印紙も、従来どおり登記手数料の納付に使用できます。

視覚障害者に録音物、点訳図書を出し

松戸朗読奉仕会による録音物 県民だより・広報まつど・議会だより・社協だより(点訳あり)・週刊新潮・暮らしの手帖・天声人語・余録他
松戸点訳会による点訳図書 本周五郎全集・直木賞受賞作品から・推理小説・実用書他(点訳は希望にも応じます)
※点訳図書リストは、障害者福祉センター・障害福祉課・市社会福祉協議会・市立図書館 本館・県立西部図書館にもあります。

再生自転車を販売

4月9日(土)午前9時～正午(午前8時30分から整理券を配布) 会場 シニア交流センター 販売台数 二十五台(売り切れ次第終了) 価格 五千～一万二千円(防犯登録付き)
☎(社)松戸市シルバー人材センター ☎330-5005

振替日の預金残高にご注意

残高不足等により引き落としができない場合、納期限(所得税3月15日、消費税3月31日)の翌日から延滞税がかかります。 所得税の振替日 4月22日(金)、消費税の振替日 4月27日(水) ※平成23年度の国税専門官の応募期限は、4月14日(木)です。
☎松戸税務署 ☎363-1171

ねんりんピック熊本2011への参加選手等を募集

開催期間 10月14日(金)～18日(火) 参加資格 県内在住の六十歳以上の人 募集種目 ゴルフ、マラソン、ウォークラリー、ボウリング
☎5月31日(火)までに、電話で県社会福祉協議会地域福祉推進部 ☎043-245-2208へ

朗読をきくかい

4月13日(水)午前10時～11時30分 会場 ふれあい22 内容 松戸朗読奉仕会会員による朗読 対象 障害者手帳を持っている人等 費用 無料
☎障害者福祉センター ☎383-7111

4月1日から八柱駅周辺重点推進地区内喫煙所を撤去します

重点推進地区内での路上喫煙およびポイ捨ては、過料が徴収されます。
☎生活安全課 ☎366-7341

雇用関連の施策を行っています

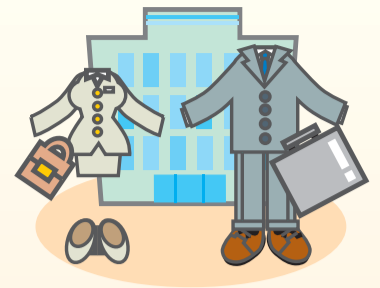

市では経済情勢の低迷により雇用状況が悪化していることから、「若者のための個別就職相談室」と「労働相談室」を開設しています。また、障害者の雇用機会を拡大するため、障害者の職場実習に奨励金を支給します。さらに、若者就労支援として若年者就労促進費用助成金制度を新設しました。

●若者のための個別就職相談室「ジョブサポートまつど」

毎月第1・4水曜日と第2土曜日午後3時～7時の間の50分 **会場** 勤労会館 **内容** キャリアカウンセラーとの個別相談、就職活動のノウハウや情報の提供 **対象** 15～35歳の就職に悩む若者やその保護者 **定員** 1日4人(要予約) **費用** 無料
 電話番号で商工観光課労政担当 ☎366-7327へ

●障害者の職場実習に奨励金を支給

障害者の職場実習に受け入れた事業主に、奨励金を支給します。
要件 ①障害者を5日以上受け入れたこと ②松戸公共職業安定所の紹介、または市の指定する施設の紹介によること ③障害者が市内在住であること **奨励金額** 障害者1人につき1回2万円
 商工観光課労政担当 ☎366-7327

●労働相談室

毎週月・木曜日(第3木曜日を除く)午後1時～5時 **会場** 勤労会館 **内容** 社会保険労務士による賃金・採用・解雇・労使問題等の窓口相談・電話相談 **対象** 市内在住・在勤の勤労者 **費用** 無料
 同相談室 ☎365-9666

●若年者就労促進費用助成金制度

正規雇用を目指し、就労に必要な知識や技能の習得・向上を目的とした講座を受講した若者に対して助成金を支給する制度です。
対象 35歳未満の若年失業者
 ※助成の対象は市指定講座に限ります。
 商工観光課労政担当 ☎366-7327

英語で気持ちを伝えてみませんか！ 英語スピーチコンテスト 出場者募集

日時：8月20日(土) 午後1時から **会場**：市民劇場

内容5分以内の英語のスピーチ、テーマは自由 **対象** 市内在住・在学の高校生(以下の該当者を除く①母国語・公用語を英語とする国に通算1年または継続して6カ月以上滞在した(5歳までの滞在は除く)②英語で一般教育を行っている国際学校へ通学したことがあるか通学している③父母・祖父母に英語を公用語とする国の出身者がいる④当該コンテストで入賞したことがある)



⑤5月19日(木)午後5時(必着)までに、(財)松戸市国際交流協会にある所定の用紙で、〒271-8588松戸市役所内 (財)松戸市国際交流協会(☎366-7310)へ
 ※スピーチ原稿(書類審査あり)の締め切りは、6月16日(木)午後5時(必着)です。
 ※入賞者は、平成24年3月予定の海外短期派遣(ホームステイ・プログラム)に実費の約半額(10万円)の費用負担で参加することができます。

働きたい女性の講座(全10回)

～自分も家族もハッピーになるための再就職～

同じ思いの仲間たちと再就職に向かって、はじめの一步を踏み出しませんか。
時間 午前10時～正午 **会場** ゆうまつど **講師** シニア産業カウンセラー・栗原知女氏 **定員** 先着30人 **費用** 無料
 ※一時保育あり(1歳10カ月以上、先着8人、おやつ代他1回200円)
 電話番号で女性センター ☎364-8778へ

平成23年度 働きたい女性の講座・プログラム

日程	主な内容
4/28(木)	再就職、はじめの一步!
5/12(木)	自分の長所を見つけて表現してみよう
5/19(木)	コミュニケーションは仕事の基本
5/26(木)	「論理的思考」で問題解決力アップ!
6/2(木)	論理的思考でゲームを楽しもう!
6/9(木)	求人情報の見方、応募の仕方
6/16(木)	受かる履歴書・経歴書の書き方
6/23(木)	面接で自己PRしよう!
7/7(木)	家族も自分も幸せになれるライフ&マネープラン
7/14(木)	わたしの再就職チャレンジプラン

勤労会館ふれあい教室

対象 市内在住・在勤の勤労者および就職を希望する人 **費用** 無料
 4月8日(金)〔必着〕までに、往復ハガキに住所・氏名(ふりがな)・年齢・電話番号・就労の有無・講座名と返信用あて名を記入して、〒271-0077松戸市根本8の11 勤労会館(☎365-9666)へ



勤労会館ふれあい教室

講座名	日時	定員
疲労回復健康ヨガ(全8回)	4/27～6/22の毎週水曜日 18:30～20:30	20人
リフレッシュエクササイズ(全12回)	4/20～7/13の毎週水曜日 18:30～20:30	40人
ビジネスに活かす話し方(全8回)	4/20～6/15の毎週水曜日 19:00～20:30	20人

定員を超えた場合は抽選

たけのこ掘り農園の開園

4月9日(土)～30日(土)

開園地区新作・紙敷 **費用** 1kg当たり500円
 電話番号で齊藤農園 ☎362-5042、湯浅農園 ☎392-6432 (各午後7時～9時) へ



市等からのお知らせ

庭からみよう！戸定邸

4月10日(日)午前9時30分～午後4時30分(雨天の場合は、12日(火)も実施) **内容** 戸定邸の庭園を特別に開放 **費用** 百五十円
 戸定歴史館 ☎362-2050

栗山特別緑地保全地区緑地管理協定締結に関する縦覧

4月15日(金)までの午前8時30分～午後5時(閉庁日を除く) **縦覧場所** みどりりと花の課
 同課 ☎366-7378

平成23年度固定資産税・都市計画税の納税通知書を発送

納税通知書を、4月5日(火)に発送する予定です。課税内容は、納税通知書内の「課税資産の内訳」で確認できます。
 同固定資産税課 ☎366-7323

緑の募金にご協力を

(財)県緑化推進委員会では、緑化に対する理解と認識を深めるとともに、学校・広場・街路等に植樹を進め、緑豊かな郷土の建設を図ることを目的に、4月27日(木)～5月31日(火)の間、緑の募金を実施します。
 同農政課 ☎366-7328

妊娠・出産・育児等を理由とする解雇等の不利益取り扱いは禁止されています

対応にお困りの際には、トラブルとなる前に気軽にご相談ください。
 同千葉労働局雇用均等室 ☎043-221-2307

地デジ詐欺にご注意を

アナログテレビ放送のデジタル化に便乗した詐欺が発生しています。国や放送局がお金を請求することは絶対にありません。
 同総務省地デジコールセンター ☎0570-070101

文化ホールの使用受け付け

4月13日(水)午前10時30分～会場ホール 予約月7～9月 持ち物使用料、社会教育関係団体登録証(該当団体のみ)
 同ホール ☎367-7810

平成23年度千葉県調理師試験

7月20日(水) **会場** 幕張メッセ国際展示場 **願書配布** 4月11日(月)から県内の健康福祉センター等で **願書受付期間**・場所 5月17日(火)～19日(木)午前10時～午後4時の間に、松戸健康福祉センターで
 同松戸健康福祉センター地域保健福祉課 ☎047-361-2138

住宅リフォーム相談と市民講座

4月9日(土)午前10時～午後2時30分Ⅱ相談、午後1時～2時Ⅱ市民講座(リフォーム・パリアフリー等のポイント) **会場** 六実市民センター **費用** 無料
 同松戸住宅リフォーム相談員協議会 ☎361-9545

日本サクラソウ展

4月17日(日)～23日(土)午前9時30分～午後3時30分 **会場** 金ヶ作育苗圃 **内容** 約二百種二百五十鉢を展示
 同松戸みどりりと花の基金 ☎345-9846

ばそこん無料相談会

4月14日(木)・21日(木)午後1時～4時(一人一時間) **会場** 文化ホール **内容** ボランティアによるマンツーマンの相談 **定員** 先着十二人
 同電話で社会教育課 ☎366-7462へ



キッズ・コーナー

児童扶養手当・遺児手当4月期分を支給します

児童扶養手当は4月11日(月)以降に、遺児手当は4月8日(金)以降に、受給者の指定口座に振り込みます。

※児童扶養手当の現況届をまだ提出していない人は、必要書類を添付の上、提出してください。

子育て支援課児童給付担当室 ☎366-3127

平成23年度児童扶養手当額について

児童扶養手当額は、年平均の全国消費者物価指数の変動に応じて変更されます。

平成22年の物価は、基準となる平成17年の物価と比較して-0.4%となったことから、平成23年度の手当額は0.4%引き下げとなり、右記のとおりとなります。

※手当額は8月期(平成23年4~7月分)支給から、変更となります。

子育て支援課児童給付担当室 ☎366-3127

手当の金額について

子どもの人数	月額(全部支給)	月額(一部支給)
1人	41,550円	41,540円~9,810円
2人	46,550円	(41,540円~9,810円)+5,000円
3人以上	2人の場合の月額に、1人につき3,000円を加算	

“障害基礎年金の子加算の範囲”の拡大と“障害基礎年金の子加算の運用”の見直し

「障害年金加算改善法」の改正により、障害基礎年金の子加算の範囲が拡大され、併せて障害基礎年金の子加算の運用についても見直しが行われます。

児童扶養手当は、お子さんが障害基礎年金の子加算の対象である場合は支給されませんが、平成23年4月以降は、児童扶養手当額が障害基礎年金の子加算額を上回る場合においては、年金受給権者とお子さんの間に生計維持関係がないものとして取り扱い、子加算の対象としないことにより児童扶養手当を受給することが可能となります。

※詳しくは子育て支援課までお問い合わせください。

子育て支援課児童給付担当室 ☎366-3127

子育ておしゃべり広場

4月18日(月)午前10時~11時15分 会場 ゆうまつど 内容 子どもを遊ばせながら、子育てのことについておしゃべり(保育士のアドバイスあり) 定員 先着親子8組 費用 無料

☎電話で女性センター ☎364-8778へ

新小学校1年生の「子ども医療費助成受給券」を更新しました

3月31日まで有効の子ども医療費助成受給券をお持ちの、4月から小学校1年生になるお子さんの保護者あてに、7月31日まで有効の受給券を3月18日に発送しました。

まだ、お手元に届かない場合は、お問い合わせください。

子育て支援課児童給付担当室 ☎366-3127

子育てママのリフレッシュ体操

5月9日・16日・30日の月曜日(全3回) 午前11時15分~午後0時45分 会場 運動公園体育館小体育室1 定員 30人(抽選) 費用 1回210円

※一時保育あり(1歳10カ月~未就学児、1人200円)。

☎4月8日(金)〔必着〕までに、往復ハガキに、教室名・住所・氏名(フリガナ)・年齢・電話番号・保育の有無〔子どもの名前(フリガナ)・生年月日・性別・アレルギーの有無〕、返信あて名を記入して、〒271-0064松戸市上本郷4434松戸運動公園内 スポーツ課(☎363-9241)へ



健康ファイル

市立病院皮膚科外来は、4月15日(金)休診します

☎同病院皮膚科外来 ☎363-2171 (内線1152)

乳がん(マンモグラフィ)検診「前期分」

実施日 5~7月 会場 中央保健福祉センター、常盤平保健福祉センター、小金保健福祉センター、六実市民センター別館、東部スポーツパーク、新松戸市民センター、小金原市民センター、総合福祉会館 対象 市内在住の昭和47年3月31日以前に生まれた女性で、共通受診券(国民健康保険加入者は受診券)を持っている人 費用 400円

※75歳以上の人、65歳以上74歳以下で一定の障害認定を受けた後期高齢者医療被保険者証を持っている人、生活保護世帯で受給証を提示した人、市民税非課税世帯は無料。

☎4月30日(土)〔消印有効〕までに、ハガキまたは封書に、郵便番号・住所・氏名・生年月日・電話番号・希望会場・登録番号(共通受診券に記載の番号)を記入して、〒271-0072松戸市竹ケ花74の3 保健福祉課健診担当室(☎366-7487)へ

※本庁・各支所の市民健康相談室でも申し込み可(実施通知は、4月下旬から5月下旬に発送予定)。

※「しこりに触れる」「痛みがある」等の自覚症状がある場合、保険証を持参し、医療機関で受診してください。

※実施会場が希望に沿えない場合があります。

平成23年4月1日から、平日の市立保育所の開所時間はすべて午前7時~午後7時となりました

4月1日から、下記の保育所の開所時間に変更になりました。

【開所時間変更となった保育所】

小金原保育所・コアラ保育所・古ヶ崎保育所・八柱保育所・二十世紀ケ丘保育所・松ヶ丘保育所・松飛台保育所・新松戸南部保育所・新松戸北保育所・古ヶ崎第二保育所

【開所時間】

変更前…平日：午前7時30分~午後6時30分、土曜日：午前7時30分~午後5時

変更後…平日：午前7時~午後7時、土曜日：午前7時~午後5時

☎保育課入所担当室 ☎366-7351

まつどファミリー・サポート・センター 提供会員の年会費が無料になりました

まつどファミリー・サポート・センターは、地域の中で育児の援助を行いたい人(提供会員)と育児の援助を受けたい人(利用会員)が相互に育児の援助を行う会員組織です。多くの利用会員が登録していますが、現在提供会員が不足しています。4月から、提供会員登録料が無料になりました。提供会員として登録していただける人を募集しています。

※利用会員は従来通り年会費1,200円が必要です。

☎まつどファミリー・サポート・センター ☎330-2941

■松戸市美術展覧会の作品を公募

搬入・作品受付 6月11日(土)午後1時~4時(搬出は26日(日)) 搬入場所 文化ホール 出品料 二千元(二十歳未満は千円) 出品資格 十六歳以上の市内在住・在勤・在学者、市内美術サークル会員、松戸市出身者 出品部門 日本画・洋画・彫刻 ※出品案内、出品申込書は、4月中に支所等で配布予定。 ☎社会教育課 ☎366-7462 (会期等)、松戸美術会 ☎090-2917-4902(出品規定)

■AEDの貸し出しを開始

日本赤十字社松戸市地区では、非常時の各種スポーツ大会などのイベント会場に、AEDの貸し出しをします。 ☎援護担当室 ☎366-3019

■厚生労働省は「男女間の賃金格差解消のためのガイドライン」を作成しました

詳細は厚生労働省のホームページ(報道発表資料V-10-10年8月)をご覧ください。 ☎千葉労働局雇用均等室 ☎043-221-2307

■手作り甲冑(かっちゅう)講習会の参加者を追加募集

兜(かぶと) 作製 4・5月の各月4回、鎧(よろい) 作製の各月9月の各月一回各午前9時~午後4時 会場 松雲亭 定員 五人 対象 手作り甲冑を着て松戸まつり等のイベントに参加できる人 費用 幼児用五万円、大人用七万円

☎4月5日(火)〔消印有効〕までに、往復ハガキに住所・氏名・年齢・電話番号を記入して、〒271-8588松戸市根本三三七の五 松戸市観光協会事務局(商工観光課内)「松戸手作り甲冑愛好会」へ

☎松戸手作り甲冑愛好会事務局・鈴木 ☎090-2666-7816

■「Let's体験!!2011」受け入れ団体を募集

対象 7月中旬から8月に、中学生以上の体験ボランティアを受け入れられる市内で活動するNPO・市民活動団体 募集期間 4月22日(金)まで ☎市民活動サポートセンター ☎365-5522

■まつどインフォメーションデスクへのお問い合わせは、4月1日から商工観光課になりました

☎商工観光課 ☎366-7327

■図書館本館は節電のため、火曜日(金曜日)の夜間(午後5時以降)閉館、図書館小金原分館は地震の影響のため、当面の間利用を中止します

☎図書館 ☎365-5115、小金原分館 ☎344-8269

■まつど市民活動サポートセンターは災害救済対応のため、4月中の部屋の貸し出しを中止します

☎協働推進課 ☎366-7062

■3月1日号に掲載のプラネタリウム新番組「4月20日まつど宇宙と科学の日記念 山崎直子宇宙飛行士のあゆみ」は、地震による影響のため中止となりました

☎市民会館 ☎368-1237

■市内の桜まつりを中止します

広報まつど3月15日号掲載の「桜まつり(常盤平・六実・八柱・八ヶ崎・霊園・国分川)」は、イベント・出店を含め全面中止となりました。

☎商工観光課 ☎366-7327

リストラなど非自発的失業者の国民健康保険料の減額について

リストラなどで職を失った場合に、届け出により前年の給与所得を100分の30として国民健康保険料を算定できる場合があります。また、高額療養費等の所得区分の判定についても、前年の給与所得を100分の30として対応できる場合があります。

☎保険課資格賦課班 ☎366-7353

対象者	軽減内容	軽減期間	申請方法
平成21年3月31日以降の離職者で離職時の年齢が65歳未満で次に該当し、失業等給付を受けている人 ●雇用保険の特定受給資格者(倒産、解雇などによる離職者) ●雇用保険の特定理由離職者(雇止めなどによる離職者) ※雇用保険受給資格者証に記載された離職理由の番号が11・12・21・22・23・31・32・33・34である場合	●前年の給与所得を100分の30として国民健康保険料を算定 ●高額療養費等の所得区分の判定について、前年の給与所得を100分の30として対応 ※給与所得以外の所得がある場合は、別途合算して算定	離職日の翌日の属する月から、その月の属する年度の翌年度末まで(平成22年度から)	公共職業安定所(ハローワーク)から交付された雇用保険受給資格者証と国民健康保険被保険者証(新規加入者は不要)と認印を持参して、保険課窓口で申請してください。
上記と同等の平成23年3月31日以降の非自発的失業者	前年の給与所得を100分の30として国民健康保険料を算定 ※給与所得以外の所得がある場合は、別途合算して算定	離職日の翌日の属する月から、その月の属する年度の翌年度末まで(平成23年度から)	保険課資格賦課班へお問い合わせください。

国民健康保険一部負担金の減免等について

収入が著しく減少したことによる生活困窮(生活保護基準以下)で、保険医療機関等に負担金を支払うことが困難であると認められるときは、一部負担金の減免等を受けることができるようになりました。詳細はお問い合わせください。

☎保険課給付班 ☎366-7293

国民健康保険以外の保険に加入した時は必ず届け出を

保険資格の変更は、自動的にには行われません。国民健康保険(国保)の加入者が他の保険に入った場合、資格喪失の届け出をしないと国保の保険料がかかり続け、督促状・催告書が発送されます。国保と職場の保険証の両方を持参し、保険課または各支所で手続きをお願いします。

☎保険課資格賦課班 ☎366-7353

広報まつどを無料でお届けしています

広報まつどは、毎月1日・15日に発行し、日刊紙に折り込んでいます。また、各支所や市民センター、市内各駅でも配布しています。新聞未購読で広報まつどをご覧になりたい人には、宅配サービスを行っています。

また、宅配サービスを利用して、市外に転居を予定している人、新聞購読を始めた人は宅配停止の手続きをしますので、広報担当室にご連絡ください。

☎電話で広報担当室 ☎366-7320へ

生活排水対策浄化槽の設置費用を一部地域を対象に補助します

身近な自然である河川等に生活雑排水を未処理のまま放流している単独処理浄化槽やくみ取り式トイレを、高度処理型合併処理浄化槽へ転換するとき、費用の一部を補助しています。

☎環境保全課水質保全係 ☎366-7337

【補助対象】

建物用途…専用住宅、共同住宅、店舗併用住宅(住居部分が2分の1以上のもの)

対象地域…公共下水道の整備がおおむね10年間見込めない地域(今年度は下表のとおり)

字のすべてが対象となる地域	字の一部が対象となる地域
旭町、幸田、五香西1丁目、五香西5丁目	秋山、大橋、金ケ作、紙敷、紙敷1丁目、紙敷2丁目、紙敷3丁目、上矢切、河原塚、串崎新田、栗ヶ沢、栗山、幸田3丁目、小金、小山、五香南1丁目、五香西4丁目、五香六実、五香5丁目、七右衛門新田、下矢切、千駄堀、高塚新田、田中新田、中矢切、中和倉、根木内、八ヶ崎4丁目、八ヶ崎5丁目、日暮、日暮7丁目、東平賀、平賀、松戸新田、松飛台、六実1丁目から六実4丁目まで、主水新田、和名ヶ谷 ※秋山・紙敷等の区画整理事業区域内は、補助対象地域外です。

対象浄化槽…下表に該当する5～10人槽の高度処理型合併処理浄化槽を設置するもの(建物の建て替えおよび増築による場合は除く)

区分	転換補助限度額	区分	設置限度額
単独処理浄化槽から転換	180,000円	高度処理型合併処理浄化槽	5人槽 444,000円
くみ取り便所から転換	100,000円		6～7人槽 486,000円
			8～10人槽 576,000円

人槽区分に係る設置限度額に転換補助限度額を加えた額を補助限度額とする。

※浄化槽法が改正され、平成13年4月より単独処理浄化槽の設置が原則できなくなり、既設の単独処理浄化槽については合併処理浄化槽への転換に努めることとされました。

補助金を受けるには、必ず設置前の申請が必要となります。

カルチャー&スポーツ

※催し物は◆日時、内容の順に掲載しています。

森のホール21 今月の催し物 ☎384-5050				
	期日	内容(★は有料)	開演時間	問い合わせ先
大ホール	2 土	高橋・宮川パレスタジオ第8回発表会	16:00	高橋・宮川パレスタジオ ☎344-0235
	8 金	加山雄三 若大将50年!★	18:30	RO-ON ☎365-9911
	9 土	清水場俊介ROCK&SOUL 2010-2011 ★完売	18:30	(株)H.I.P. ☎03-3475-9999
	10 日	松戸混声合唱団 第15回定期演奏会 ★	14:00	朝倉 ☎343-0573
	17 日	江原啓之しあわせ講演会 ★完売	13:00	Zen-A(ゼンエイ) ☎03-6825-1122
	21 木	杉良太郎&伍代夏子 スペシャルジョイントコンサート ★	14:30 18:30	(株)アイエムオー プロモーション ☎048-645-9009
小ホール	3 日	田中ピアノ教室発表会	13:00	田中 ☎090-3067-5899
	16 土	松戸落語会～鏡太・ザ・ワールド～春の祭典 ★	13:30	オフィスあばと ☎043-441-5938
	22 金	高橋竹山 津軽三味線コンサート2011 ★	18:30	RO-ON ☎365-9911
	23 土	えもとピアノ教室 第8回発表会	13:40	えもとピアノ教室 ☎384-9181
	30 土	二十世紀ヶ丘音楽教室 発表会	14:00	田嶋 ☎090-6141-9942

休館日…月曜日(祝日の場合は開館し、翌日休館)
※駐車場は大変混雑します。電車・バスをご利用ください。
※チケットは完売している場合があります。

市民劇場
☎368-0070 ★は有料

休館日…月曜日(祝日の場合は開館し、翌日休館)
※問い合わせは直接主催者へ。
※駐車場はありません。

◆4/3(日) 13:30
松戸児童合唱団定期演奏会★
☎和島 ☎383-0244

◆4/10(日) 13:00
ピアノ発表会
☎国立音楽教室・小林 ☎366-1189

◆4/12(火) 18:00
健康カラオケコンテスト
☎富永 ☎341-3623

◆4/13(水) 13:55
松戸童謡の会 童謡を歌う(月例会)★
☎鈴木 ☎343-6631

◆4/16(土) 10:10
歌謡教室 合同発表会
☎松沢 ☎363-6381

◆4/23(土) 9:50
歌謡スタジオ「歌練」歌謡祭
☎同スタジオ ☎394-2223

◆4/24(日) 13:00
コール・ブルーメ女声合唱

演奏会
☎森田 ☎342-1498

市民会館
☎368-1237

ホールは地震の影響のため、休館。その他会議室等は利用可能

森のホール21 チケットセンター
☎384-3331

受付時間…10:00～19:00
休館日…月曜日(祝日の場合は開館し、翌日休館)
※大・小ホールは森のホール21です。
※完売の場合あり。
※詳細はホームページで。
☎http://www.morinohall21.com/

◆5/1(日) 17:00
25th Anniversary 今井美樹コンサートツアー 2011 LOVE&BLESSINGS ~ Miki's Affections ~
会場大ホール 費用全席指定 6,800円(発売中) ※3歳以上有料
◆5/7(土) 12:00
週末よしもと お笑いまつり in 松戸
会場大ホール 費用全席指定 3,000円(発売中)、当日券

3,500円 ※5歳以上有料、4歳以下ひざ上無料

◆5/14(土) 14:00
音楽の絵本～親子のためのクラシックコンサート～
会場大ホール 費用全席指定 2,500円(発売中) ※3歳以上有料、3歳未満は、保護者1人につき1人までひざ上無料

◆5/19(木) ①14:00②18:30
ピーターコンサート2011～愛のかけら～
会場大ホール 費用全席指定 S席6,000円 A席5,000円 B席4,000円(発売中) ※未就学児不可

◆5/21(土) 18:00
岡村孝子コンサート OKAMURA TAKAKO Solo-Live2011 "T's GARDEN"
会場大ホール 費用全席指定 5,500円(発売中) ※3歳未満入場不可

◆5/27(金) 19:00
ピンク・レディー Concert Tour
会場大ホール 費用全席指定 6,800円(発売日4/10(日)) ※3歳未満入場不可

ユ-カリひろば

このコーナーは市民団体等からのお知らせです(●マークは市の認定団体)
 日…日時、日程 会…会場 内…内容 講…講師 対…対象 定…定員 持…持ち物
 費…費用(記載のないものは無料) 申…申込方法、申込先 問…問い合わせ先



催し物

- タンゴ・サンバ初級者講習会**
 日4月1日～22日の金曜日〔全4回〕午後7時～8時50分 会柿ノ木台公園体育館 費2,000円 申電話でダンスサークル来夢・伊藤☎368-3393へ
- 社交ダンス初中級者講習会**
 日①4月1日・22日の金曜日午後6時30分～9時②4月5日～26日の火曜日午後3時～6時③4月6日～27日の水曜日午後1時～3時④4月12日～26日の火曜日正午～午後3時 会①ゆうまつど②矢切公民館③六実市民センター④八柱市民センター 申社交ダンスウェブ・吉田☎090-4395-5664
- ◆**こころの家族・当事者・ピア相談**
 日毎月第1・3土曜日午前10時～午後3時 会ふれあい22 対こころの病の人を抱える家族・当事者 ※同日時に電話でも受け付け(☎383-5551) 申NPO土曜会・福良☎369-6005
- ◆**フラダンス講習会**
 日4月11日～25日の月曜日正午～午後1時30分 会六実市民センター 申直接会場で 申フラサークル六実・古川☎385-0999
- ◆**初心者のためのパソコン教室**

日程	講座名
①4/28(木)	初級Word応用編 イラスト・表挿入
②5/6(金)	進歩のデジカメ～旅行記作り
③5/10(火)	住所録作成と葉書宛名印刷
④5/20(金)	Excel～表作りの便利技
⑤5/26(木)	初級Word応用編 図・地図挿入

時間①⑤午後1時～5時②④午後1時30分～5時30分③午後1時30分～5時 会まつど市民活動サポートセンター(①⑤文化ホール) 定先着10人 持ノートパソコン(貸し出しあり) 他 費2,500円 申電話でばそこん119☎090-4428-8931へ
- 洋裁製図の講習会**
 日4月8日(金)午前10時～正午 会市民会館 内洋服の型紙作り 費600円 申洋裁製図ホビーサークル・加藤☎362-7403
- ◆**①放課後科学実験教室②古布で作る草履教室**
 日①4月8日・22日、5月13日・27日の金曜日午後4時～5時②4月14日・28日、5月12日・26日の木曜日午前9時～正午(各1回で完成) 会テント小屋(市役所向かい) 内①光のふしぎ 対①小学生 定各先着20人 費各1回①300円(全回1,000円)②900円 申電話でテント小屋☎308-5200へ

- ◆**神経変性疾患の地域医療・看護・介護を考える会講演会**
 日4月9日(土)午後1時30分～3時 会市民劇場 申上智大学名誉教授・アルフォンス・デーケン氏 定先着300人 申ファクスで同会☎344-1414へ
- ◆**借地借家相談**
 日4月9日(土)午後1時～4時 会勤労会館 定先着10人 ※契約書等があればご持参を 申松戸市借地借家人組合・外谷☎345-3548
- やさしい囲碁(入門・初級)**
 日4月9日～30日の土曜日〔全4回〕午後1時30分～5時 会日本棋院松戸生涯学習支部(新京成五香駅下車) 費2,000円 申電話で同支部入門サークル・岩島☎388-3022へ
- 史跡めぐり**
 日4月10日(日)午後1時30分～4時30分 会松戸駅東口デッキ上集合 内相模台・市役所周辺 申当日集合場所で 費300円 申松戸史談会・池田☎362-3548
- 洋画木曜会展**
 日4月13日(水)～18日(月)午前10時～午後6時(初日は午後1時から、最終日は午後4時まで) 会アートスポットまつど(伊勢丹松戸店) 申同会・曾小川☎361-1428
- 手編みとキルトの初心者講座〔各全2回〕**
 日①4月14日(木)・21日(木)②4月15日(金)・22日(金)各午前9時30分～11時30分 会①小金原市民センター②常盤平市民センター 内魔法の1本針で編むベスト、ログキャピンの手提げ 費各1,500円 申松戸生活文化協会・安達☎343-6898
- 箏曲(琴)講座さくら他**
 日4月14日～5月19日の木曜日〔全5回〕午後1時～2時30分 会矢切公民館 費5,000円 ※琴・爪の貸し出しあり 申矢切箏曲サークル・千秋☎364-0347
- ◆**不動産鑑定士による相談会**
 日4月15日(金)午前10時～午後4時 会市役所本館1階通路 内相続・借地権等不動産の評価に関する相談 申(社)千葉県不動産鑑定士協会☎043-222-5795
- ◆**親子でリズム運動他**
 日①4月15日(金)・22日(金)午前11時15分～午後0時15分②4月21日(木)・28日(木)午後0時30分～1時30分 会①運動公園体育館②常盤平体育館 対2歳から 定各先着20組 費1回500円 申電話でプチさくらんぼクラブ・佐藤☎311-1907(午後5時まで)へ
- ◆**おかねの楽校**
 日4月24日(日)～平成24年1月21日(土)の土曜日〔全19回〕午前10時～正午

- 会総合市民センター 内小学4～6年生 内屋台体験と経済や世の中の仕組みを学ぶ金銭教育 定先着30人 費20,000円 申電話でNPOおかねの楽校☎308-4070へ
- ## スポーツ
- 矢切スポーツクラブイベント**
 日4月10日(日)午前9時～午後1時 会柿ノ木台公園体育館 内ソフトバレーボール大会、ヘルスバレーボール教室 費1チーム1,500円 申4月5日(火)までに、電話で体育指導委員・一川☎369-1415へ
 - 松戸市レディースソフトボール大会**
 ①春季大会日4月10日(日)〔予備日5月1日(日)〕②ナガセケンコー旗争奪ソフトボール大会日5月29日(日)〔予備日6月5日(日)〕各午前8時30分から 会①古ヶ崎河川敷ソフトボール場②聖徳大学附属女子高等学校グラウンド 内市内在住・在勤の①15歳以上の女性チーム(高校生を除く)②高校生以上の女性チーム 費各1チーム①5,000円②3,000円 申4月2日(土)午後2時から、運動公園武道館会議室での代表者会議で 申松戸市レディースソフトボール連盟・大畠☎386-0623
 - 太極拳講習会(楊式・八段錦)**
 日4月13日(水)午前11時～午後0時30分 会青少年会館 定先着10人 費300円 申電話で新松戸太極拳クラブ・秋場☎367-3297へ
 - 市民登山会～高尾山から始めよう**
 日4月16日(土)午前9時30分京王線高尾山口駅前集合 内4～5時間の行程 対60歳未満の人 定先着10人 申4月10日(日)〔必着〕までに、電話またはハガキで〒270-0023松戸市八ヶ崎3の10の3 まつど山翠会・小林康男(☎374-5056)へ

- 馬橋地区スポレク グラウンド・ゴルフ大会**
 日4月17日(日)午前9時～正午 会幸谷小学校 内16ホール、2ラウンドの個人戦 定先着100人 申当日会場で 申体育指導委員・西原☎344-1025
- 軽スポーツ教室**
 日4月17日(日)午前9時～正午 会常盤平第一小学校 内グラウンド・ゴルフ、親子ソフトバレー、ファミリーバドミントン 申当日会場で 申体育指導委員・内田☎388-8868
- 初心者弓道教室**
 日5月7日～6月11日の土・日曜日〔全10回〕午後1時～3時 会運動公園弓道場 内市内在住の65歳までの成人 定20人(抽選) 費5,000円 申4月15日(金)〔必着〕までに、往復ハガキで〒271-0064松戸市上本郷1471 松戸市弓道連盟・熱田百合子(☎342-2571)へ
- 一輪車教室**
 日5月8日～29日の毎週日曜日午前10時～正午 会運動公園 内市内在住・在学の初心者の小学生 定25人(抽選) 費500円 申4月15日(金)〔必着〕までに、往復ハガキに名前・学年・性別・連絡先を記入して、〒271-0064松戸市上本郷3827 松戸市一輪車協会・清水茂(☎365-9086)へ
- 春季市民ソフトボール大会**
 日5月15日～6月5日の日曜日〔予備日6月12日(日)〕第1日目午前9時試合開始、第2日目より午前8時30分試合開始 会古ヶ崎河川敷ソフトボール場他 内ABCDの4クラスによるトーナメント 内市内在住・在勤者で編成されたチーム 費一般男子1チーム10,000円、一般女子1チーム7,000円 申4月16日(土)午後6時30分から、運動公園武道館会議室での代表者会議で 申松戸市ソフトボール協会・鈴木☎345-7912

シルバー人材センター 中高年英語教室〔全9回〕・パソコン教室〔全4回〕

コース名	日 時	
英語	①基礎から始める英会話	4/12～6/14の 毎週火曜日 10:15～11:45
	②基礎から始める英会話	13:15～14:45
パソコン	③入門コースA	5/3～5/24の 毎週火曜日 9:00～12:00
	④入門コースB	13:00～16:00
	⑤初級コースC	5/4～5/25の 毎週水曜日 9:00～12:00
	⑥初級コースD	13:00～16:00
	⑦中級コースE	5/5～5/26の 毎週木曜日 9:00～12:00
	⑧Excel2007F	13:00～16:00

日①②4月11日(月)③～⑧4月22日(金)〔必着〕までに、ハガキに住所・氏名・電話番号・希望コース・年齢を記入して、〒271-0043松戸市旭町1の174 (社)松戸市シルバー人材センター各教室係(☎330-5005)へ

会場①②市民劇場他松戸駅周辺③～⑧シニア交流センター 対象50歳以上の人 定員①②各15人③～⑧各12人(抽選) 費用①②各9,000円③④各12,000円⑤⑥⑧各13,000円⑦⑧14,000円(別途教材費各500～2,000円)



21世紀の森と広場 「こめっこクラブ」 会員募集

親子でお米作りを体験しませんか?

公園のたんぼで、昔ながらの手作業でお米づくりを体験します。田植えに始まり、かかし作りや稲刈り、脱穀、最終日には餅つきを行います。
 日時5月7日、6月18日、7月23日、9月10日、10月1日、29日の土曜日各午前10時～正午(最終日は午後2時まで) 対象市内の小学校4～6年生で保護者も一緒に全回参加できる人 定員25人(抽選)
 日4月15日(金)〔必着〕までに、往復ハガキに住所・氏名(フリガナ)・電話番号・学校名・学年・性別を記入して、〒270-2252松戸市千駄堀269 21世紀の森と広場パークセンター(☎345-8900)へ

緑の回廊ツアー 4月9日(土)・10日(日) 午前10時と午後1時〔小雨決行〕

桜咲く千葉大学園芸学部の西欧風庭園や与謝野晶子の歌碑などを松戸シティガイドが案内します。
 集合場所戸定が丘歴史公園内芝生広場(各15分前より受け付け) 費用200円
 申松戸市観光協会事務局(商工観光課内)☎366-7327(当日は☎090-6190-3086)

桜の茶店

戸定が丘歴史公園内にある松雲亭で庭園の桜を眺めながらお茶とお菓子、コーヒーをお楽しみください。
 4月9日(土)・10日(日)午前10時～午後3時
 会場松雲亭 定員先着100人 費用500円



地震被災に対するお見舞い並びにご協力をお願い

3月11日に発生した東北地方太平洋沖地震は、わが国における未曾有の大災害となりました。被災された皆様には心からのお見舞いを申し上げます。

本市におきましても、市内28カ所の避難所に1,092名の市民の方を収容するとともに、都内からの帰宅難民の方々にも休憩所を提供するなどの緊急対応をさせていただきました。市民の皆様には、余震が続くなど不安がある中で、冷静に行動をしていただいていることに対しまして、大変に感謝いたしております。

そうした中で、福島第一・第二原子力発電所をはじめ、東京電力の設備に大きな被害が生じ、電力需給が極めて厳しい状況にあります。東京電力が実施する計画停電に伴いまして、多くの行政サービスが停止し、市民の皆様には大変なご不便をおかけいたしております。何とぞご理解をいただきますようお願いいたします。

さて、震源地に近い地震の被災者、特に、福島県の原子力発電所被災の影響により避難された方々につきまして、本市では、全国に先駆けて3月15日より受け入れを開始いたしました。大変厳しい状況乗り越え、大きな不安を抱えて松戸市にたどり着いた方々を目の前にして、できる限りのことをしていきたいと考え、職員はもとより、市民の皆様のご協力をいただきながら、松戸市を挙げて避難された方々を応援したいと考えております。是非とも温かいご支援をお願い申し上げます。

なお、市民の皆様には、これまでも節電に努めていただいていることと思いますが、その頑張りを更に継続していただくとともに、ガソリン・軽油につきましても極力、使用を控えてくださるようお願いいたします。病院や水道といった命や生活に関わる機関が、停電中に持ちこたえるための非常電源用の燃料も、決して潤沢というわけではありません。緊急車両のガソリンにも影響が出る可能性さえあります。また、お米や日用品など必要以上に買い占めることにより、移動手段を持たない高齢者の方々などが、生活に最低限必要なものさえ手に入らない事態も憂慮されています。

今こそ、私たち一人ひとりの人を想う心が本物かどうか試される時です。松戸市としても、私が先頭に立ち、最大限の努力をして参ります。市民の皆様にも、被災地の方々の置かれた過酷な状況に目を向けて想いを寄せていただき、一日も早い復興に全エネルギーを振り向けられるよう、一丸となった取り組みをお願いいたします。

松戸市長 本郷谷 健次

福島県からの避難者受け入れ状況

地震に伴う福島原子力発電所の事故による避難者の受け入れについては、市は、人道的な立場から全国に先がけて行いました。

保健師が各避難所を巡回し、避難された人たちの健康管理を行っています。

※避難者の受け入れに伴い、市民センター・老人福祉センター等の公共施設が使用できなくなる場合があります。

ご理解くださいますようお願いいたします。

防災課 ☎366-7309



		3月25日現在	
矢切老人福祉センター	25人	市立松戸高等学校	57人
小金原老人福祉センター	53人	小金市民センター	11人
小金原市民センター		東漸寺	20人
福島県学生寮	37人	栄松寺	26人
東部老人福祉センター	12人	ホームステイ(4軒)	29人
六実高柳老人福祉センター	27人		

被災者の住宅の斡旋について

市では、東北地方太平洋沖地震により、住まいを失われた松戸市民に現在確保できた市営住宅について、入居の手続きを開始します。

- 住宅戸数…7戸(調整)
 - 入居期間…4月中旬より6カ月(使用料・敷金は無償)
 - 対象者…東北地方太平洋沖地震により、住居を失った松戸市民(市の発行する罹災証明書等で全壊、半壊とされた被災者)
- 4月4日(月)～8日(金)の間に、直接住宅政策課(新館8階、☎366-7366)へ

義援金を募集 被災者の救援にご協力を

日本赤十字社では、義援金の受け付けをしています。受付方法直接下記口座に送金するか、援護担当室または各支所にお持ちください。

- 郵便振替口座番号 00140-8-507
 - 加入者名 日本赤十字社 東北関東大震災義援金
 - ※本義援金については、半券をもって受領証を兼用します。
 - ※郵便局窓口での取り扱いの場合、振替手数料は無料。
 - 義援金箱 市役所内4カ所および各支所、市の13施設に設置しています。
- ☎援護担当室 ☎366-3019

お気軽にご相談ください

今月の相談案内

※相談はすべて無料です。閉庁日の相談はありません。

相談名	期日	時間	会場	問い合わせ
市政・一般民事	平日	8:30~17:00 (昼休みを除く)	市役所相談コーナー ※最終受付は、各相談の終了時間のおおむね30分前。 ※金銭の貸借や不動産の売買などは、契約前の相談をお勧めします。	市民相談課 ☎366-7319 ※一般民事相談は金銭・身の上・相続・離婚等家庭問題の簡単な法的相談
法律相談(予約制)	月・火・木 第1月9:00~12:00	13:00~17:00		
交通事故	月・火・木	9:00~17:00 (昼休みを除く)		
不動産相談	第1~4水	13:00~17:00		
税務相談	第2金	13:00~17:00		
登記相談	第3金	13:00~16:30		
外国人相談	第1・3火(英語・中国語)、第2火(タガログ語・スペイン語)	13:00~16:00		
行政相談	第2・4月	13:00~15:00		
住宅リフォーム相談	第3水	10:00~16:00		
マンション管理相談(予約優先)	第1水	9:00~12:00		
市民活動相談	第2水	9:00~12:00	住宅政策課 ☎366-7366	
人権相談 ※人権相談は法務局松戸支局でも行っています。	第1~4金 第1火 第1木	10:00~15:00 (昼休みを除く)	協働推進課 ☎366-7062	市民相談課 ☎366-7319 法務局松戸支局 ☎363-6278
家庭児童相談 母子婦人相談	平日	8:30~17:00	市役所相談コーナー 六実支所 小金原市民センター	家庭児童相談室 ☎366-3941
ゆうまつどこころの相談(予約制)	第2~4月・木 第1月・木	10:00~16:00 14:00~20:00	女性センター(相談室直通)	☎363-0505
女性のしごと情報相談	火・木 (祝日を除く)	10:00~15:00 (昼休みを除く)	女性センター	☎364-8778

相談名	期日	時間	会場	問い合わせ
消費生活相談(まず電話を)	平日	8:30~16:00	消費生活センター	☎365-6565
福祉なんでも相談	第1・4金	10:00~15:00	市役所相談コーナー	社会福祉協議会 ☎368-0503
	第1火	10:00~15:00	六実支所	
	第1木	10:00~15:00	小金原市民センター	
	毎週水	10:00~15:00	社会福祉協議会	
ふり(ほほえみ)相(身体・知的障)約(害)談(先)あ(おおぞら)優(精神障)室(害)	平日	9:00~17:00	ふれあい22(3階)	☎388-6222 ☎388-6225
労働相談	毎週月・木	13:00~17:00	勤労会館(第3木曜日休館) ※労働相談は第3木曜日休み	商工観光課 ☎366-7327
若者個別就職相談 ジョブサポートまつど	第2土・第1・4水(要予約)	15:00~19:00	商工観光課内相談窓口	
経営相談(創業を含む)	月・水・金	13:00~17:00	社会福祉協議会(市役所本館1階)	☎365-4712
高齢者無料職業紹介所(65歳以上)	平日	9:00~17:00 (昼休みを除く)	教育研究所(予約専用)	☎366-7600
就学相談(予約制)	平日	8:30~17:00	青少年相談(電話)	青少年課 ☎363-7867(相談専用)
教育相談(予約制)	平日	8:30~16:30	青少年相談(来所予約制)	☎363-7867(相談専用)
子育て相談	平日	8:30~17:00	CMS子育て支援センター チェリッシュ・サポート・システム 子すずめ子育て支援センター あおば子育て支援センター	☎394-5590 ☎308-5880 ☎387-0124 ☎387-5456
消防救急なんでも相談	毎日	24時間	消防局	☎363-1119

※公益通報者保護法による外部通報の受付、相談については市民相談課(☎366-7319)が窓口です。