

- 松戸駅構内の行政サービスセンターは
毎月第2日曜日にも利用できます 2
- 消防出初式 3
- 七草マラソン大会を開催 3
- 総合計画 第4次実施計画素案へ
ご意見を募集します 4・5

発行／松戸市 編集／政策調整課広報担当室
 〒271-8588 松戸市根本387-5 ☎047-366-1111 FAX 047-363-3200
 e-mail info@city.matsudo.chiba.jp http://www.city.matsudo.chiba.jp



松戸少年ラグビースクールの皆さんと



市長
本郷谷 健次

新年あけましておめでとうございませう。皆様には、穏やかな新春をお迎えのことと心からお慶び申し上げます。

昨年からは松戸市長として市政運営にあたり、ようやく半年を迎えることができました。これもひとえに市民の皆様のおかげと感謝しております。今年はいよいよ「市民が主役のまちづくり」を具体的に実行していく年であり、改めて身の引き締まる思いがいたします。

松戸市では、三十歳代・四十歳代の人口が流出しており、これからさらに少子高齢化の影響が現れることが懸念されます。こうした状況の下、暮らし続けたい魅力あるまちづくりが急務となっております。そこで市長就任以来、松戸市の明るい未来に向けた後期基本計画ならびに第四次実施計画の策定を進めているところです。いくつかの政策の中でも、特に次の二つを柱に積極的な取り組みを進めたいと考えております。

まず第一に、子育て・教育・文化を軸とした都市ブランドづくりです。地域全体で子育てを支え、一人ひとりが能力を発揮することで、だれもが夢を持って生活できるような社会を目指します。

もう一つは、人と人とのつながりを大切にした地域コミュニティの再生です。地域のことは地域で決める仕組みを構築し、市民の交流を活発にして、活気あふれるまつどをつくらせてまいります。

私が高校、大学、社会人と続けてきたラグビーの魅力は、全速力で走り、全力でプレイするところにあります。このたび、子どもたちと本気で走り、汗を流す機会を得て、改めて市政運営にも通じるものがあると感じました。ラグビーでは「One for All, All for One（一人はみんなのために、みんなは一人のために）」の精神を大切にいたします。夢が持てる未来のまつどをつくるためには、市民の皆様とスクラムを組んで計画を実行していく体制が不可欠です。何とぞ、市民の皆様のご理解とご協力をよろしくお願い申し上げます。



住民投票制度検討委員会 「市民公募委員」を募集

市では、重要課題等に対し、市民の意思を直接確認する常設型の住民投票制度の検討をするにあたり、有識者および市民で構成される「(仮称)住民投票制度検討委員会」を設置します。これに伴い、市民公募委員を募集します。

- 対象…市内在住の18歳以上の人
- 募集人数…3人以内
- 任期…2月1日(火)～9月30日(金) (予定)
- 委員会開催予定…月1回程度 (原則平日の夕方)
- ※会議は原則公開を予定。また、委員の氏名等を公表させていただきます。
- 報酬…月額8,500円
- 1月17日(月)正午(必着)までに、郵送・持参・ファクス・Eメールで履歴書・「松戸市における住民投票制度のあり方について」の意見や考え方(800字程度)を、〒271-8588松戸市役所 総務企画本部企画管理室 (FAX364-6919、☎366-7311、✉mcsoukikaku@city.matsudo.chiba.jp)へ
- ※1月中旬に選考会を開催し、結果は応募者全員に通知します。

松戸駅 構内の行政サービスセンターは 毎月第2日曜日 も利用できます

松戸駅構内の「行政サービスセンター」では、平日午後8時まで窓口を開き、利便性の向上を図っていますが、平日に利用できない人のため、1月9日から毎月第2日曜日にも開設します。

第2日曜日の受付時間 午前9時～午後5時

第2日曜日の取扱業務

- 住民票…住民票の写し・住民票記載事項証明書
- 印鑑証明書 ※印鑑登録はできません。
- 戸籍証明書…戸籍謄本(全部事項証明)・戸籍抄本(個人事項証明)・除籍謄本(全部事項証明)・除籍抄本(個人事項証明)・戸籍の附票
- ◆日曜日は税証明書の交付はできません
- ※各種証明書発行の際は、事故防止のため、本人確認を厳格に行っていますので、ご協力をお願いします。
- ☎行政サービスセンター☎331-8780、市民課☎366-7340

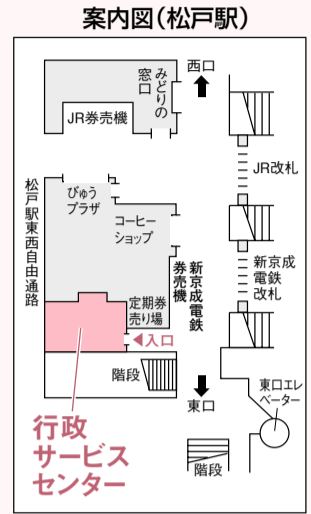

松戸市住生活基本計画(案)の パブリックコメント(意見募集)手続を実施します

- 案の公表日…1月11日(火)から
- 案の公表方法…①市のホームページへの掲載②住宅政策課、行政資料センター、各支所での閲覧
- 意見の提出方法および期間…書面に住所・氏名・表題(「松戸市住生活基本計画(案)」について)を記入して、2月10日(木)までに①持参②郵送③ファクス④Eメールで提出してください。
- ※意見に対する個別回答は行いません。
- ☎〒271-8588松戸市役所 住宅政策課(☎366-7366)、FAX366-2073、✉mcjuutaku@city.matsudo.chiba.jp

庭からみよう! 戸定邸

毎月10日は、「と(10)じょうの日」として、通常は入ることができない戸定邸の内庭を入館者に開放します。内庭から写真撮影・写生もできますので、この機会にぜひお越しください。

1月10日(祝)午前9時30分～午後4時30分
〔雨天の場合は翌々日も実施〕 費用…150円(歴史館は展示替えのため休館)
※芝の養生のため、ハイヒールやげた、三脚・イーゼルの利用はご遠慮ください。
☎戸定歴史館☎362-2050



■松戸市のボランティア団体をのぞいてみよう

市内で活動するボランティア団体をのぞいてみませんか。仲間を求めている団体が多数参加します。

日時…1月26日(水)午後1時～3時30分 会場…社会福祉協議会
内容…パネルディスカッション「私がボランティアを始めた理由」「わが団体自慢の活動紹介」 費用…無料
☎電話で社会福祉協議会地域福祉推進センター☎362-5963へ

■朗読をきくかい

日時…1月12日(水)午前10時～11時30分 会場…ふれあい22
内容…松戸朗読奉仕会会員による朗読 対象…障害者手帳を持っている人等(付き添いの人との参加も可) 費用…無料
☎障害者福祉センター☎383-7111

■障害者福祉センターの録音物を全面デジタル化します

平成23年10月から、松戸朗読奉仕会による視覚障害者用録音物はCDのみの提供となります。なお、CDはデイジー形式のため一般のCD再生機では利用できません。詳細はお問い合わせください。
☎障害者福祉センター☎383-7111



★プラネタリウム1・2月新番組「27年ごとに明るさの変わる星アルマーズのナゾ」
投影日…1月8日～2月26日の土・日曜日、祝日 投影開始時刻…午前10時30分(文字解説付き)、午後1時30分、午後3時30分 投影時間…約50分 定員…各80人(投影開始30分前から2階で受け付け) 費用…子ども31円、大人52円
☎同館☎368-1237

★星空観望会
1月15日(土)午後6時～8時
内容…星空案内と天体望遠鏡での観望〔雨天曇天の場合はプラネタリウムのみ〕 定員…80人(要予約、子どもは保護者同伴) 費用…無料
☎1月5日(水)から、電話で同館☎368-1237へ

市等からのお知らせ

■文化ホールの使用受け付け
1月12日(水)午前10時30分から
会場文化ホール 予約月4～6月 持ち物使用料・社会教育関係団体登録証(該当団体のみ)
☎文化ホール☎367-7810

■職場のトラブル、解決へのお手伝い
解雇や配置転換・賃下げやいじめなど、労使間のトラブルに、専門の相談員が電話や面談で対応します。また、助言・指導制度・あっせん制度等の紹介もあります。
柏総合労働相談コーナー☎04-7163-0245
千葉労働局総合労働相談コーナー☎043-221-2303
※各平日の午前9時～午後5時
☎千葉労働局総務部企画室☎043-221-2303

■成年後見制度研修会
1月30日(日)午前9時50分～午後4時30分 会場蘇我勤労市民プラザ(JR蘇我駅下車) 定員先着三百五十人 費用千円
☎1月21日(金)手話通訳等が必要な場合は1月7日(金)(必着)までに、所定の申込書をファクスまたはEメールで千葉県社会福祉協議会千葉県後見支援センター☎043-204-6013、✉smile@chibakenshakyu.com(☎043-204-6012)へ
※申込書は各社会福祉協議会で配布。また、千葉県社会福祉協議会のホームページからもダウンロードできます。

■「ばそこん無料相談会」
1月13日(木)・20日(木)午後1時～4時(一人一時間、要予約)
会場文化ホール 内容ボランティアによるマンツーマンの相談
対象初心者 定員先着十二人
☎電話で社会教育課☎366-7462へ

■子ども安全メールを毎週お届けします
消費者庁では、子どもの思わぬ事故を防ぐための注意点や豆知識、年齢に応じて起こりやすい事故に関する情報を、携帯電話・パソコンで配信しています。
アクセス方法・登録先①携帯サイト☎http://www.caa.go.jp/キから「子どもを事故から守る!プロジェクト」②パソコン☎http://www.caa.go.jp/kodomo/ 消費者庁政策調整課☎03-3507-9185

■国民健康保険の加入者は一年一回「特定健康診査」を受診しましょう
特定健康診査は、四十歳から七十四歳までの松戸市国民健康保険加入者を対象とした、内臓脂肪症候群(メタボリック・シンドローム)に焦点をあてた健診です。年に一回は必ず受診しましょう。
※松戸市国民健康保険以外の場合は、保険証記載の医療保険者へお問い合わせください。
☎保健福祉課健診担当室☎366-7487

■野鳥観察会
1月16日(日)午前8時30分松戸駅東口デッキ上集合、11時30分ごろ現地解散(雨天中止) 会場大町自然観察園(市川市) 持ち物観察用具等 費用交通費実費
☎(助)松戸みどり花の基金☎345-9846

新春恒例

松戸市 消防出初式



日時 1月8日(土) 午前10時から(演技は午前11時から)

会場 消防訓練センター

消防音楽隊とピンクダイヤモンドの共演、粋なはっぴ姿のはしご乗り、幼年消防クラブ員のフィールドドリル、消防局・消防団による消防演習を行います。

皆さんのご来場をお待ちしています。会場付近の住民の皆さんにはご迷惑をお掛けしますが、ご協力をお願いします。*手話通訳・要約筆記あり。*雨天の場合は、式典のみを消防局講堂で行います。

☎消防局消防総務課 363-1116

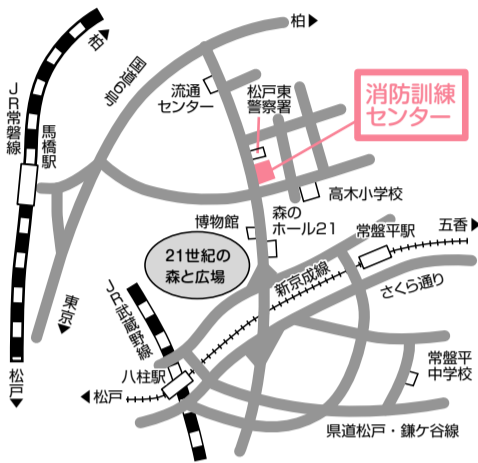

七草マラソン大会を開催

交通規制、バスの迂回にご協力を

1月9日(日)の「松戸市七草マラソン大会」開催に伴い、午前9時から正午の間、運動公園周辺の交通規制および新京成バスの一部迂回を実施します。ご不便をおかけしますが、ご協力をお願いします。

☎スポーツ課 363-9241

交通規制(車両通行止)区間・規制時間

交通規制区間	規制時間
①⇔②	10:00~11:30ころ
②⇔⑧	9:00~11:30ころ
②⇔③	
③⇔④	
④⇔⑤	10:00~11:00ころ
⑤⇔⑥	
⑥⇔⑦	
⑨⇔⑩	9:00~10:00ころ

— 車両通行止め区間

||||| バス迂回路

北松戸駅行き
午前8時~11時20分(9便)
県立松戸高校行き
午前10時~11時30分(3便)
*この間、運動公園前と千駄堀口バス停は通りません。

交通規制図

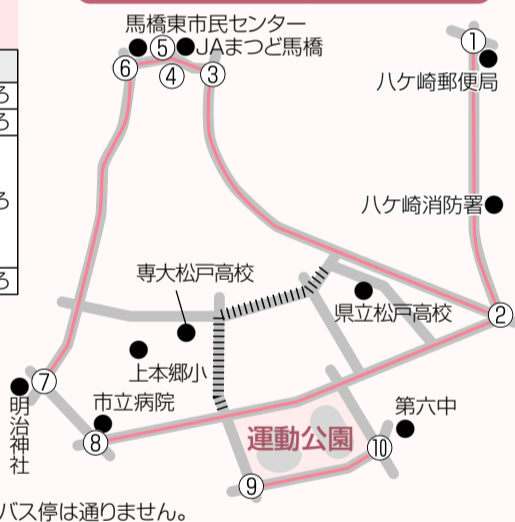

戦時中の食事体験講座



日時 2月5日(土) 午前10時30分~午後2時

会場 市民会館

食糧難の時代の食事を参加者が共同で調理・試食し、当時の話を聞きます。

内容…芋がら麦ご飯、大根の葉とカボチャのすいとん、八つ頭と野菜の煮物等

講師…新松戸郷土資料館館長・大井弘好氏

対象…市内在住・在勤・在学の人

定員…先着56人(学生・親子の参加も大歓迎)

持ち物…エプロン・ふきん・ハンダナまたは三角きん

費用…無料

☎1月5日(水)から、直接・電話・Eメール(住所・氏名・電話番号・参加人数を記入)で、総務企画本部総務課 ☎366-7305、

☒ mcsoumu@city.matsudo.chiba.jpへ

市立博物館新収蔵資料展

平成17年度以降に寄贈された資料、また購入した資料から主なものを選び、公開します。

観覧無料

会期…1月29日(土)~3月27日(日)

会場…市立博物館企画展示室

時間…午前9時30分~午後5時(入館は午後4時30分まで)

休館日…月曜日(祝日の場合は開館し、翌日休館)、1月28日(金)

☎市立博物館 384-8181

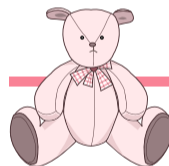

子育て応援団を募集

まつどファミリー・サポート・センターの提供会員基礎研修会を開催します

まつどファミリー・サポート・センターは、地域の中で育児の援助を行いたい人(提供会員)と育児の援助を受けたい人(利用会員)が相互に育児の援助活動を行う会員組織です。

提供会員として活動する人の基礎研修会を開催します。

日時…1月18日(火)午後1時~4時

会場…ゆうまつど

対象…毎週火・金曜日および毎月第2土曜日開催の入会説明会に出席後、提供会員として登録が可能なる人

☎電話で同センター ☎330-2941へ

教育委員会会議

1月13日(木)午後2時から 会場 京葉ガスF松戸ビル五階会議室(傍聴受付は開会10分前まで) 教育委員会企画管理室 ☎366-7455

市立病院で災害救護訓練を実施

1月12日(水)正午~午後5時に、大規模災害を想定した救護訓練と救助訓練を実施します。 市立病院医事課 ☎363-2171(内線1119)

うたのおもちやばこ

1月6日(木)午前11時~11時30分 会場 ふれあい22 内容 歌・日向野のりえ氏、ピアノ・徳川まゆみ氏による童謡コンサート 申し込み ☎383-0022

鎌ヶ谷・松戸特別支援学級、学校作業学習作品展

1月12日(水)~14日(金)午前10時~午後3時 会場 鎌ヶ谷市役所一階ロビー 内容 作業学習で生徒が製作した作品を展示・販売(木工品、縫製品、紙工品他) 参加校 松戸市(第一中学校・第四中学校・小金中学校・河原塚中学校・栗ヶ沢中学校・金ヶ作中学校・第二中学校)、県立つくし特別支援学校

自分らしく生きるためのケアプラン作成

1月8日(土)午後1時30分~3時30分 会場 常盤平市民センター 対象 六十五歳以上の人が、介護に関心のある人 定員 先着五十人 費用 無料 電話で常盤平地区在宅介護支援センター ☎394-5225へ

1月14日(金)午前中、市役所本庁舎で震災避難訓練を実施します

☎管財課 ☎366-7316

介護予防のついで

1月14日(金)午後1時30分~3時30分 会場 総合福祉会館 内容 歌と合奏で閉じこもりから脱出 対象 六十五歳以上の人員 先着三十人 費用 無料 1月10日(木)までに、電話で矢切地区在宅介護支援センター ☎368-7885へ

松戸都市計画①特別緑地保全地区の決定案②生産緑地地区の変更新案の縦覧

縦覧期間 1月5日(木)~19日(水) (閉庁日を除く) 午前8時30分~午後5時 縦覧場所 みどり花の課 縦覧内容 ①都市緑地法による矢切特別緑地保全地区の計画決定 ②生産緑地の機能喪失および追加指定に伴う変更 申し込み ☎366-7378

募集期間 1月15日(土)まで 入居資格①所定の方法により算出した月収が、一般に十五万円以下、高齢者・身体障害者等(条件あり)に二十一万四千円以下②現に住宅に困窮していること 募集案内配布場所 東葛飾県民センター・市住宅政策課・各支所・行政サービスセンター 募集住宅供給公社県管住宅管理部 募集課 ☎043-222-9200

商業・法人登記事務の取扱行の変更

1月24日(月)から、千葉地方法務局松戸支局で取り扱っている会社、法人に関する登記事務は、本局法人登記部門で取り扱います(不動産に関する変更はなし)。なお、会社や法人の登記に関する証明書は、引き続き松戸支局で交付を受けられます。

千葉地方法務局法人登記部門

☎363043・302・1315、松戸支局 ☎6278

●素案の公表日と公表方法

①1月1日祝から、市のホームページへの掲載②1月4日(火)から、政策調整課・行政資料センター・各支所での閲覧③1月5日(水)から市立図書館での閲覧

●意見の提出方法および期間

書面に、住所・氏名・表題(「松戸市総合計画第4次実施計画素案」について)を記入して、1月20日(木)までに、持参(支所可)または郵送・ファクス・Eメールで提出してください。

〒271-8588松戸市役所 政策調整課(☎366-7072)、
FAX 366-1204、✉mcseisaku@city.matsudo.chiba.jp

※意見に対する個別回答は行いません。

計画の構成と期間

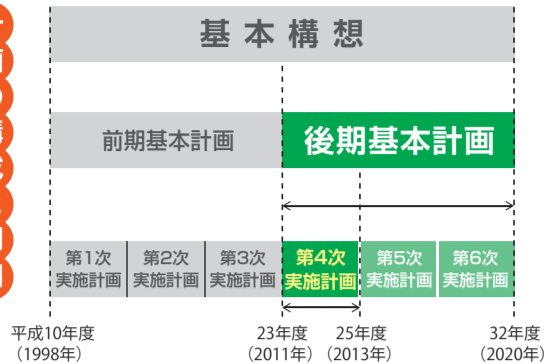

総合計画とは

松戸市総合計画は、将来の本市の発展方向を示すため、「基本構想」「基本計画」「実施計画」の構成により、平成10年度に策定しました。平成23年度からは、新たな「後期基本計画」(計画期間：平成23～32年度)「第4次実施計画(平成23～25年度)」をスタートさせる予定です。

なお、「後期基本計画」は、現在、市議会において審議中です。

●文化の香りのする街構築プロジェクト

松戸の都市ブランド構築につながる文化・芸術を育てるために必要な施策を検討し、基本的な方針を定めます。そして、博物館、戸定歴史館、21世紀の森と広場などの拠点の魅力を高めます。

また、松戸の歴史的・文化的視点から重要な資源を再確認し、戸定が丘周辺、21世紀の森と広場周辺、小金宿周辺など、文化的資源を活かした地域の特性に合ったまちづくりを進めます。



21世紀の森と広場



戸定が丘歴史公園・松雲亭

●病院経営健全化プロジェクト

地域に必要な医療提供体制を確保し、安全で質の高い医療を持続可能なものとするため、国保松戸市立病院および松戸市立病院福祉医療センター東松戸病院が政策医療を担う公立病院としての経営健全化を図れるようにします。

●公共施設再編整備プロジェクト

すべての公共施設をはじめとした市有財産の情報を整理し、地域別の状況を市民に公表します。そして、今後、老朽化したり、耐震性に問題のある本庁舎なども含めた公共施設について、市民とともに検討し、複合化も含め、再編に向けた基本的な方針を定めます。

また、土地開発公社で所有する土地や学校跡地については、周辺の公共施設のあり方も含めて検討し、有効活用を図ります。

4 地域産業活性化プラン

●松戸駅周辺地域活性化プロジェクト

JR東日本等が実施する松戸駅の改造を起爆剤として、松戸駅周辺に、人が集い、賑わい、活気のあるまちの実現を目指します。

また、本地域(駅周辺)の特色である、身近な江戸川・坂川、戸定が丘歴史公園・千葉大学園芸学部、松戸神社などの地域資源を活用し、水と緑を基調とした、回遊性の高い魅力ある市街地空間(緑水空間)を創造します。



●工業団地のあり方再検討プロジェクト

松戸の経済成長に貢献してきた工業団地の現況を把握するとともに、工業会等との連携を深めるなかで、ニーズを把握します。

そして、必要に応じて、現在ある企業への支援策の検討、付加価値の高い製造業など新たな企業の誘致、さらには、土地利用転換の可能性も含めて検討し、市民の雇用や税収増につながるような施策を検討します。

●中小企業支援・商店街活性化プロジェクト

商工会議所をはじめ各種団体との連携を深め、市内の商工業を支える中小企業者のニーズを把握します。そして、既存の中小企業者に必要な支援策を検討するとともに、社会起業家なども含めて松戸で起業しやすい環境づくりを行います。

また、市内に数多くある商店会のそれぞれの実情にあった支援策を検討し、空き店舗対策などの充実を図ります。



5 行財政健全・安定化プラン

●行財政改革プロジェクト

政策目的を明確にした後期基本計画と第4次実施計画を推進するなかで、外部の視点も入れた行政評価などを徹底することで、時代に合わない事業を廃止したり、民間等に移行できる事業は移管を進めます。その結果として、財政の健全化を図り、都市ブランドの構築に必要なまちづくりへの集中的な投資が行える財政を目指します。



第4節 安全で快適な生活環境の実現

- 1 災害に対する不安を減らすようにします
- 2 火災等の災害から市民生活を守ります
- 3 救急救命が必要になった市民の生命をつなぎます
- 4 環境にやさしい地域社会をつくります
- 5 犯罪や事故のない安全で快適な市民社会をつくります
- 6 緑と花に親しむことができるようにします

第6節 都市経営の視点に立った行財政運営

- 1 市民ニーズに基づく行政経営を行います
- 2 財源、財産を適正に管理し、配分します

第5節 魅力ある都市空間の形成と産業の振興

- 1 地域産業を振興し、豊かな経済活動ができるようにします
- 2 個性を活かし、能力を発揮して働くことができるようにします
- 3 ゆとりを感じるまちに住むことができるようにします
- 4 誰もが安心してスムーズに移動できるようにします
- 5 安全な河川に整備し、きれいな水と触れ合えるようにします
- 6 いつでも安心して水道水が使えるようにします



江戸川から市内を望む

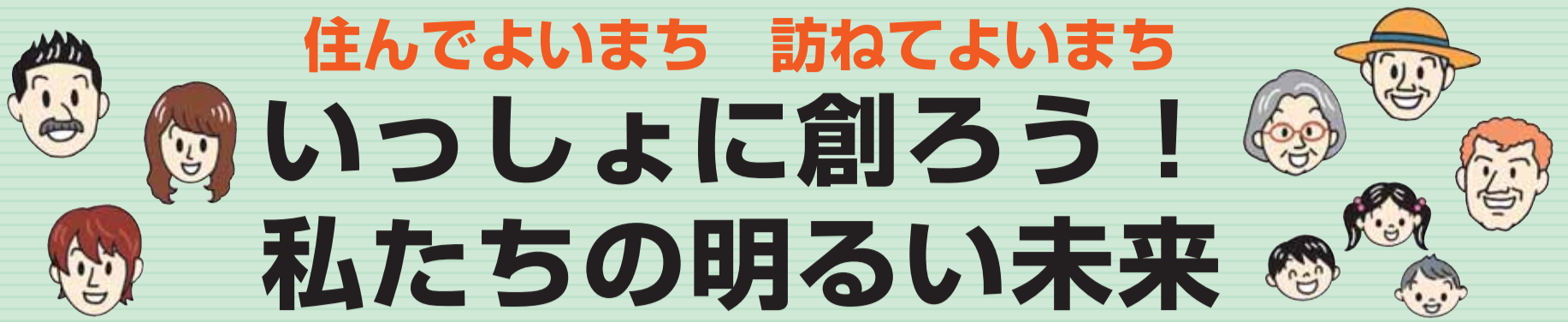

住んでよいまち 訪ねてよいまち

いっしょに創ろう！ 私たちの明るい未来

総合計画 第4次実施計画素案へ ご意見を募集します

市では、平成23年度から25年度までの3カ年計画である総合計画「第4次実施計画」の策定を進めています。このたび、第4次実施計画素案を作成しましたので、市民の皆さんのご意見を募集します。

第1部 リーディングプラン

実施計画の第1部は、後期基本計画のリーディングプラン（重点施策）に沿って、実効的にメリハリをつけて実施するための、戦略プロジェクトについてビジョン等を示します。

1 市民参加・社会参加促進プラン

● 市民自治検討プロジェクト

市民が主役のまちづくりを進め、市民参加型自治モデルを確立するため、市民自治の基本原則を定める条例などを、できるだけ多くの市民や関係団体等と一緒に検討します。

また、自治体内分権を進め、地域のことは、できるだけ地域で決められるように、モデル事業として、(仮)地域協議会なども含めて制度設計を検討し、さらには、実行組織との連携を図ることで、地域課題を解決していけるようにします。そして、地域課題を解決していける態勢をつくるため、協働を推進し、NPO等を支援するとともに、地域人材を育成していきます。



2 魅力ある子育て・教育創造プラン

● 魅力ある子育てタウン創造プロジェクト

子どもを生み育てたいと思え、子育てするなら松戸に移り住みたいと思えるような、子育てしやすく、子どもの笑顔あふれる街まつどを目指します。そのために、国の「子ども子育て新システム」のモデルを目指し、幼保一体化など、松戸市の特性に応じた制度を構築します。また、松戸市次世代育成支援行動計画（後期計画）に基づき、待機児童の縮小、保育ニーズに合わせた保育サービスの提供、放課後の児童の居場所づくりを進めます。



● 確かな学力と豊かな人間性を育む教育推進プロジェクト

児童生徒の自ら学び自ら考える力を育成し、確かな学力と豊かな人間性を育むための教育環境整備を進めます。

スタッフ派遣の充実を図り、きめ細かな学習指導を行います。児童生徒が小さな「デキル」体験を積み重ねることで、「デキルからヤル気になる」へと学習活動を転換し、学力向上を推進します。

英語・言語技術を軸にした小中一貫カリキュラムの構築により、学力の向上と小中学校のスムーズな接続を図ります。また、小・中・高の連携を踏まえた一貫教育のあり方も視野に入れて研究します。

地域的な児童生徒増による学校の増築・新設を実施します。また、保護者・地域住民参加の学校支援の仕組みづくりを検討します。



3 松戸の住みやすさ再生プラン

● 都市計画検討プロジェクト

生産年齢人口や交流人口の増加を図り松戸の価値を高めるため、現行の都市計画制度および指定状況を分析します。

その上で、地域の特性に応じた地域地区や都市施設さらに地区計画制度などさまざまな手法を活用し、「商業」「工業」「農業」「住宅」「景観」などあらゆる政策と連携を図り、豊かな松戸につながるようなプランニングを行い都市ブランドを構築します。

● 魅力ある大規模団地等検討プロジェクト

UR都市機構などの集合住宅のあるまちが、自然、歴史文化などの地域特性を活かし、今後も魅力を持ち続けられるようにします。そして、若者から高齢者まで、共に生き生きと暮らせるまちにするために、子育ての視点、地域福祉の視点などさまざまな視点から今後のまちづくりに必要な諸施策を検討します。

第2部 政策展開の方向

実施計画の第2部は、後期基本計画6節24項の政策展開の方向に沿って、取り組み課題、めざす成果、目標等を示すものです（事業費については、現在、精査中です）。

第1節 連携型地域社会の形成

- 1 市民と行政の協働を推進します
- 2 一人ひとりの人権が尊重される地域社会をつくります
- 3 男女共同参画の地域社会をつくります

第2節 豊かな人生を支える福祉社会の実現

- 1 健康に暮らすことができるようになります
- 2 病気や障害、高齢などを理由に生活に支障があっても、自立した生活が送れるようになります
- 3 安心して子どもを生み、健やかに育てることができるようになります
- 4 市立病院として高度で良質な医療を提供します

第3節 次代を育む文化・教育環境の創造

- 1 子どもたちが自らの将来の目標を持ち、その実現に必要な知識や経験を得られるようになります
- 2 生涯学習やスポーツを楽しむことができます
- 3 国際的な広い視野と平和を愛する心が生まれ、松戸の歴史や文化・伝統が保持され、後世に伝えられるようになります

キッズ・コーナー

子育ておしゃべり広場

1月17日(月)午前10時～11時15分 会場 ゆうまつど 内容 子どもを遊ばせながら、子育てについておしゃべり(地域子育て支援センター職員のアドバイスあり) 定員 先着親子8組 費用 無料
 電話番号で女性センター ☎364-8778へ

思春期になってあわてない! 親が学ぶ子どもの健康教育

1月13日(木)午前10時～正午 会場 ゆうまつど 講師 千葉母性衛生学会理事・川島広江氏 定員 先着40人 費用 無料
 ※一時保育あり(要予約、1歳10カ月以上、定員8人、おやつ代他200円)
 電話番号で女性センター ☎364-8778へ

おやこDE広場旭町

①1月11日(火)午前10時30分～11時30分②1月25日(火)午前10時30分～11時 会場 シニア交流センター内同広場 内容 ①読み聞かせ&ティータイム②リトミック 対象 乳幼児と保護者 費用 無料
 同広場 ☎080-3285-7673 (火・木・土曜日午前9時30分～午後4時30分)

子育てミニ講座〔全2回〕

1月20日(木)・27日(木)午前10時～11時30分 会場 公民館 内容 おしゃべり・ふれあいあそび・命のすばらしさについて 対象 妊婦・未就園児と保護者 定員 先着20組 費用 無料
 電話番号であおば子育て支援センター ☎387-5456へ

チーバくんが千葉県マスコットキャラクターに就任しました



ゆめ半島千葉国体・ゆめ半島千葉大会のマスコットキャラクターとして大活躍した「チーバくん」が、1月から千葉県のマスコットキャラクターになりました。これからも引き続き、県内外で開催されるイベントに出演します。



チーバくんプロフィール

千葉県に住む不思議ないきもの。好奇心旺盛で、いろいろなことに挑戦するのが大好き。未知のものに立ち向かうときほど勇気と情熱がわき、体が赤く輝きます。
 県報報道広報課 ☎043-223-2242

お気軽にご相談ください

今月の相談案内

※相談はすべて無料です。閉庁日の相談はありません。

相談名	期日	時間	会場	問い合わせ	
市政・一般民事	平日	8:30～17:00 (昼休みを除く)	市役所相談コーナー ※最終受付は、各相談の終了時間のおおむね30分前。 ※金銭の貸借や不動産の売買などは、契約前の相談をお勧めします。	市民相談課 ☎366-7319 ※一般民事相談は金銭・身の上・相続・離婚等家庭問題の簡単な法的相談	
法律相談(予約制)	月・火・木	13:00～17:00			
交通事故	月・火・木	9:00～17:00 (昼休みを除く)			
不動産相談	第2～4水	13:00～17:00			
税務相談	第2金	13:00～17:00			
登記相談	第3金	13:00～16:30			
外国人相談	第3火(英語・中国語)・第2・4火(タガログ語・スペイン語)	13:00～16:00			
行政相談	第4月	13:00～15:00			
住宅リフォーム相談	第3水	10:00～16:00			住宅政策課 ☎366-7366
マンション管理相談(予約優先)	第1水	9:00～12:00			協働推進課 ☎366-7062
市民活動相談	第2水	9:00～12:00	市民相談課 ☎366-7319 法務局松戸支局 ☎363-6278		
人権相談 ※人権相談は法務局松戸支局でも行っています。	第1～4金 第1火 第1木	10:00～15:00 (昼休みを除く)	市役所相談コーナー 六実支所 小金原市民センター		
家庭児童相談 母子婦人相談	平日	8:30～17:00	家庭児童相談室 ☎366-3941		
ゆうまつどこころの相談(予約制)	第2～4月・木 第1木	10:00～16:00 14:00～20:00	女性センター(相談室直通) ☎363-0505		
女性のしごと情報相談	火・木 (祝日を除く)	10:00～15:00 (昼休みを除く)	女性センター ☎364-8778		

健康ファイル

愛の献血

1月6日(木)午前10時～11時45分、午後1時～4時 会場 市役所
 持ち物 保険証・運転免許証等本人確認できる物 主催 献血推進協議会
 ※松戸献血ルームPureでは随時受け付けしています。
 園保健福祉課健診担当室 ☎366-7487

市立病院小児科循環器外来は、1月20日(木)・21日(金)休診します

園同病院小児科循環器外来 ☎363-2171 (内線2102)

健康塾「いつまでも足腰元気!～ロコモ健診のすすめ～」

1月21日(金)午後2時30分～4時 会場 東松戸病院大会議室 講師 同病院ロコモ健診担当医・稲次潤子 定員 先着60人 費用 無料
 園同病院保健福祉医療室 ☎391-5500へ

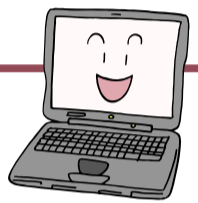

シルバー人材センター 中高年英語・パソコン教室

コース名		日時	
英語 (各全9回)	① ムービークラス 名作洋画で学ぶ英語表現(初中級)	1/31～4/4 の毎週月曜日	13:15～14:45
	② ムービークラス 名作洋画で学ぶ英語表現(初中級)		15:00～16:30
	③ 昔学校で習った英語を 今使える英語にするクラス(初中級)	2/3～3/31 の毎週木曜日	17:30～19:00
	④ 難しそうで難しくない、わかると得する アメリカ英語発音練習クラス(初中級)		19:15～20:45
パソコン (各全4回)	⑤ 入門コースA(初めてのパソコン)	2/1～2/2 の毎週火曜日	9:00～12:00
	⑥ 入門コースB(初めてのパソコン)		13:00～16:00
	⑦ 初級コースC(簡単な文書作成)	2/2～2/3 の毎週水曜日	9:00～12:00
	⑧ 中級コースE (ファイル管理・Word/Excel 入門・メール)	2/3～2/4 の毎週木曜日	9:00～12:00
	⑨ Excel2007 F (表計算、パソコン操作のできる人対象)		13:00～16:00

会場 ①②⑤～⑨シニア交流センター③④市民劇場他 対象 ①～④45歳以上の人⑤～⑨50歳以上の人(⑨はパソコン操作のできる人) 定員 ①～④各10人⑤～⑨各12人(抽選) 費用 ①～④各9,000円⑤⑥各12,000円⑦⑧各13,000円⑨14,000円(別途教材費500～2,000円)
 ①～④1月15日(土)⑤～⑨1月24日(月)〔必着〕までに、ハガキに住所・氏名・年齢・電話番号・希望コースを記入して、〒271-0043松戸市旭町1の174(社)松戸市シルバー人材センター各教室係(☎330-5005)へ

相談名	期日	時間	会場	問い合わせ	
消費生活相談(まず電話を)	平日	8:30～16:00	消費生活センター	☎365-6565	
福祉なんでも相談	第1・4金	10:00～15:00	市役所相談コーナー	社会福祉協議会 ☎368-0503	
	第1火	10:00～15:00	六実支所		
	第1木	10:00～15:00	小金原市民センター		
	毎週水	10:00～15:00	社会福祉協議会		
ふす相れ約 談あ優 室い先	ほほえみ (身体・知的障害) おおぞら (精神障害)	平日	9:00～17:00	ふれあい22(3階)	☎388-6222 ☎388-6225
労働相談	毎週月・木	13:00～17:00	勤労会館 (第3木曜日休館) ※労働相談は祝日休み	商工観光課 ☎366-7327	
若者個別就職相談 ジョブサポートまつど	第2土・ 第1・4水 (要予約)	15:00～19:00			
経営相談(創業を含む)	月・水・金	13:00～17:00	商工観光課内相談窓口		
高齢者無料職業 紹介所(65歳以上)	平日	9:00～17:00 (昼休みを除く)	社会福祉協議会(市役所本館1階)	☎365-4712	
就学相談(予約制)	平日	8:30～17:00	教育研究所(予約専用)	☎366-7600	
教育相談(予約制)	平日	8:30～17:00			
青少年相談(電話)	平日	8:30～16:30	青少年課	☎363-7867(相談専用)	
青少年相談(来所予約制)	平日	8:30～17:00			
子育て相談	平日	8:30～17:00	CMS子育て支援センター	☎394-5590	
			チェリッシュ・サポート・システム	☎308-5880	
			子すずめ子育て支援センター	☎387-0124	
			あおば子育て支援センター	☎387-5456	
消防救急なんでも相談	毎日	24時間	消防局	☎363-1119	

※公益通報者保護法による外部通報の受け付け、相談については市民相談課(☎366-7319)が窓口です。

ユカリひろば

このコーナーは市民団体等からのお知らせです(●マークは市の認定団体)
 日…日時、日程 会…会場 内…内容 講…講師 対…対象 定…定員 持…持ち物
 費…費用(記載のないものは無料) 申…申込方法、申込先 問…問合せ

催し物

- 健康麻雀1日講習会
 回①1月6日(木)②1月10日(祝)正午～午後5時 会①青少年会館②明市民センター 費2,000円 問健康麻雀サークルやまが・徳光☎347-7308
- 市民詩吟教室
 回1月8日(土)、2月5日(土)午後6時～8時 会市民会館 内漢詩・和歌等 対初心者 問市民詩吟同好会・佐々木☎342-8230
- ◆スーパー紙とんぼ教室
 回1月8日(土)、2月5日(土)午後1時～3時 会まつど市民活動サポートセンター 定先着30人 費100円 問電話で同会・鎌形☎364-5084へ
- ◆昔のおそびと遊ぼう会
 回1月10日(祝)、2月14日(月)午後1時30分～3時30分 会六美市民センター 内わらべうた・お手玉・あやとり他 費300円 問同会・白石☎387-1522
- ◆中国語・韓国語会話教室(全14回)
 回1月11日～2月27日の毎週火・日曜日午後2時～6時 会日中韓友好交流

- 会事務所(常盤平) 定先着15人 費1,000円 問電話で同会・仲村☎710-2895へ
- 社交ダンス無料講習会(全6回)
 回1月14日～2月18日の金曜日午後2時～3時 会新松戸市民センター 対初心者・初級者 問DADA舞夢松戸・内山☎090-5491-9614
- ◆ともしび読書会
 回1月20日(木)午前10時～正午 会ゆうまつど 内「欲望」小池真理子著 費200円 問電話で同会・大岸☎361-1031へ
- ◆連続講座「地域デビューのススメ」
 回①1月22日(土)②1月29日(土)各午前10時～午後5時 会①商工会議所②商工会議所別館 内①NPO・市民活動・ボランティア活動の案内②地域活動の事例紹介 対一般市民 定各先着30人 問ファクスに氏名・電話番号を記入して、NPOたすけあいの会ふれあいネットまつど☎346-2052へ
- ◆子どもミュージカル～宇宙を夢見て
 回1月30日(日)午後4時～5時 会市民会館 内宇宙飛行士になったあの人と宇宙飛行士になりたいあの子の物語

- 定先着800人 問NPOちばサイエンスの会・多賀☎344-5619
- ◆悩み事無料電話相談
 回毎週火曜日午前10時～午後3時 内生活一般 問明るい社会づくり運動松戸協議会☎331-2778

- 岳協会・高橋☎362-0101へ
- 軽スポーツ教室
 回1月23日(日)午前9時～正午 会常盤平第一小学校 内親子ソフトバレー、ファミリーバドミントン 問当日会場で 問体育指導員・内田☎388-8868
- テニス教室(硬式)
 【ジュニア】2～4月の毎週①水曜日②木曜日の午後4時から90分程度 対市内在住・在学の小学生 定各先着60人 費各7,000円
 【初心者】2～4月の毎週③火曜日Aクラス午前9時～10時30分、Bクラス午前10時30分～正午④金曜日Aクラス午後2時～3時30分、Bクラス午後3時30分～5時 対市内在住・在勤の人 定各先着30人 費各9,000円
 会①中央公園庭球場②③④栗ヶ沢公園庭球場 回1月15日(土)〔必着〕までに、往復ハガキに教室名・希望クラス・住所・氏名(ふりがな)・電話番号・①②は学年を記入して、〒270-8799松戸北郵便局私書箱12 松戸市テニス協会〔☎341-1133(火・木・土曜日の午後0時30分～4時30分)〕へ

スポーツ

- ◆かんたん健康カンフー体操
 回1月7日(金)午後7時～8時30分 会青少年会館 対5歳以上 定先着30人 費500円 問電話で新松戸カンフークラブ・高橋☎080-6690-2121へ
- 馬橋地区スポレク「グラウンド・ゴルフ大会」
 回1月16日(日)午前9時～正午 会八ヶ崎小学校 内16ホール、2ラウンドの個人戦 定先着100人 問当日会場で 問体育指導委員・西原☎344-1025
- 県民ふるさとハイキング
 回1月23日(日)午前6時松戸駅西口千葉銀行前出発 内南房総国立公園「烏場山(からすばやま)」歩程約5時間 定先着40人 費6,000円 問電話で松戸市山

緊急雇用創出事業

就職を希望する人のパソコン講座 2月開講分

コース番号	講座名	内容	実施日(土日、祝日を除く5日間)	申し込み締切日
①	ワード初級講座	基本操作の確認、書式設定、表作成など	2/15(火)～21(月)	1/26(水)
②	エクセル初級講座	基本操作の確認、書式設定、グラフなど	3/1(火)～7(月)	2/9(水)
③	MCAS ワード受験対策講座	MCAS 検定一般受験対策講座(中級程度)	3/8(火)～14(月)	2/16(水)
④	MCAS エクセル受験対策講座	MCAS 検定一般受験対策講座(中級程度)	3/15(火)～22(月)	2/23(水)

時間午後1時～5時 会場明生情報ビジネス専門学校(新松戸)
 対象市内在住の求職者(市内在住・在学者で今年卒業予定の就職を希望している学生を含む)で、各コース全回出席できる人
 ※①②はマウス操作と文字入力ができる人が対象です。③④は受験対策コースです。
 定員各コース20人(抽選) 費用各2,000円程度(テキスト代)
 問各講座の締切日〔必着〕までに、往復ハガキ(1講座につき1枚)に希望するコース番号と講座名・住所・氏名・年齢・電話番号・現在の状況(求職中、学生など)を記入して、〒271-8588松戸市役所 商工観光課労政担当(☎366-7327)へ

アナログ放送は7月に終了します 地上デジタル放送の準備はお早めに!

現在のテレビ放送(地上アナログ放送)は、今年7月24日(日)の正午にすべての放送が終了し、地上デジタル放送に移行します。地上デジタル放送を視聴するためには、家庭での準備が必要な場合がありますので、早めの対応をお願いします。



地デジ準備の相談窓口は?

地デジの準備にあたり「何をすればよいかよく分からない」、「テレビを買ったのにデジタル放送を受信できない」という場合は、デジサポ千葉(総務省テレビ受信者支援センター)へお問い合わせください。

問デジサポ千葉☎043-333-7100
 (午前9時～午後9時、土・日曜日、祝日は午後6時まで)

デジタル放送の管理者は?

共聴施設の管理者は、デジタル放送の受信障害の有無を確認し、障害が解消される場合は、共聴施設を利用しているご家庭へのアンテナの設置など、個別に受信いただくよう周知する必要があります。また、障害が継続する場合は、共聴施設の改修など、デジタル化方法について利用者との間で協議していただくようお願いいたします。
 デジサポ千葉では、共聴施設を改修するための相談も受け付けています。

カルチャー & スポーツ

※催し物は◆日時、内容の順に掲載しています。

市民劇場

☎368-0070 ★は有料
 休館日…月曜日(祝日の場合は開館し、翌日休館)
 ※問い合わせは直接主催者へ。
 ※駐車場はありません。
 ◆1/8(土) 14:00
 第1回もよもよコンサート～

パークッショングループPPP

★
 問音楽療法推進センター MOYO・益山 ☎388-2714
 ◆1/9(日) 13:00
 第2回鶴田由紀子手作り音楽会 手のひらを太陽に

100人ライブ

問鶴田(ときた) ☎392-3461
 ◆1/10(祝) 13:30
 フジ友の会コンサート・クラシック～演歌・ヤング～シニア
 問山口☎362-7173
 ◆1/15(土) 10:00
 カラオケ大会
 問松戸カラオケ交友会 ☎090-5798-2745
 ◆1/19(水) 13:55
 松戸童謡の会 童謡を歌う(月例会) ★
 問福田☎387-1059
 ◆1/22(土) 12:30
 日本舞踊子供教室「鈴の会」世代を超えて伝統伝承文化を楽しむ
 問坂東 ☎090-3807-4094
 ◆1/26(水) 13:00
 赤塚充良講演会 一人の健康から地球の未来まで
 問高橋 ☎090-3136-4937
 ◆1/30(日) 11:00
 芙蓉会舞踊発表会
 問芙蓉会・野見山☎388-5048

市民会館

☎368-1237 ★は有料
 休館日…月曜日(祝日の場合は開館し、翌日休館)
 ※問い合わせは直接主催者へ。
 ※駐車場はありません。
 ◆1/10(祝) 14:00
 中山譲コンサート ★
 問松戸市保育所職員労働組合・加藤☎342-3496
 ◆1/14(金) 14:00
 「忘れないで! 阪神・淡路大震災」防災講演会
 問防災課☎366-7309
 ◆1/20(木) 10:00
 生涯大学校東葛飾学園浅間台校舎研究発表発表会
 問 学園・久保 ☎368-1796
 ◆1/23(日) 10:00
 花寿美流舞踊発表会
 問花寿美会・斉藤☎387-1572
 ◆1/29(土) 12:30
 第28回松戸市福祉大会
 問健康福祉本部企画管理室 ☎366-7350
 ◆1/30(日) 16:00
 子どもミュージカル～宇宙を夢見て

問NPOちばサイエンスの会・木下☎368-0503

スポーツ

エアロビクス教室
 1月7日(金)・21日(金)午後3時～4時、13日(木)・27日(木)午後1時～2時 会場柿ノ木台公園体育館 内容18歳以上の初心者 定員各先着30人 費用400円
 問直接会場
 問同体育館☎331-1131
 ピラティス教室
 ①1月17日(月)午後3時～4時
 ②12日(水)・26日(水)午前11時～正午 会場①常盤平体育館②小金原体育館 対象18歳以上 定員各先着30人 費用各400円
 問直接会場
 ①常盤平体育館☎386-0111②小金原体育館☎341-2242



森のホール21 今月の催し物 ☎384-5050

期日	内容(★は有料)	開演時間	問い合わせ先
15 土	秋川雅史コンサートツアー ★	15:00	RO-ON ☎365-9911
16 日	倉木麻衣 MAI KURAKI LIVE TOUR "FUTURE KISS" ★	18:00	森のホール21チケットセンター ☎384-3331
22 土	おかあさんといっしょ モノランモノラン ファミリーステージ 発売★	13:30 16:00	森のホール21チケットセンター ☎384-3331
30 日	松戸市民吹奏楽団 第32回定期演奏会	14:00	松戸市民吹奏楽団・円城寺 ☎090-9296-2047
14 金	いちむしん ギターデュオコンサート ★	18:30	RO-ON ☎365-9911
15 土	歌唱連盟コンサート ～今、心に残る歌を～	13:30	松戸市音楽協会 ☎383-0111
16 日	松戸市民カラオケ歌謡協会 55回新春歌謡祭	9:20	門脇 ☎080-5066-3508
23 日	ママさんプラス 第9回ファミリーコンサート	13:30	梅本 ☎080-5048-9893
29 土	ピアノ音楽教室ピアノ&フルート発表会	16:30	オオモリ ☎344-6048

休館日…月曜日(祝日の場合は開館し、翌日休館)
 ※駐車場は大変混雑します。電車・バスをご利用ください。
 ※チケットは完売している場合があります。

新春 紅白ふしぎな石パズル



新しい年にちなみ、碁盤の目に紅白の石を並べてみました。すると不思議なことに、いくつかの文字が浮かび上がってきたのです。そこで一定のルールに従い石を一つひとつたどっていくと、松戸に関係の深いキーワードが見つかりました。さて、それは何でしょう。

答えは①～③から1つ選んでください。正解者の中から抽選で下記の希望商品をプレゼント！奮ってご応募ください。

ルール

左上のスタートから、まず連続で赤い丸を3つ進みます。4つ目は白い丸にしか進めません。この繰り返しでゴールを目指します。

たどった順に現れた文字をつなぐと、ある言葉が浮かびあがります。ただし、一度通った丸には進めません。

例題 紅2白1の場合

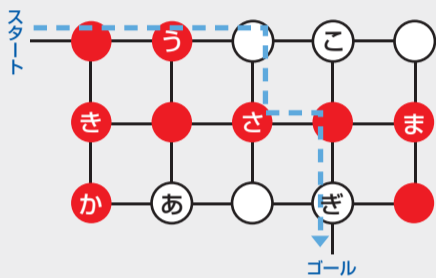

例題の答え うさぎ

紅3白1の順で繰り返し進み、ゴールを目指せ！

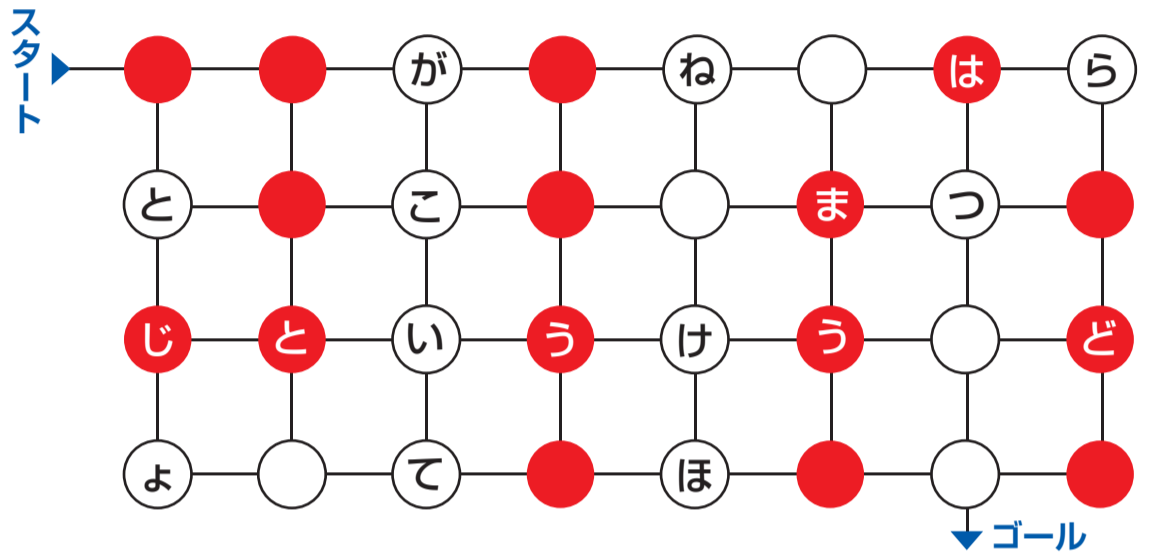

答え ①とじょうてい ②こがねはら ③こうほうまつど

プレゼント

A賞 チーバくんトートバッグ(小)& クリアファイル(10人)



B賞 2010年ゆめ半島千葉国体イメージソング「CARNAVAL ～すべての戦う人たちへ～ / DREAMS COME TRUE」CD(2人)



C賞 エコバッグ
①大・小セット(5人)
②赤(大)(5人)
※①②は選べません。C賞でお申し込みください。



D賞 防犯ブザー(10人)



E森のホール賞

<こどもちゃれんじ>コンサート
「しまじろう みんなでたんけん! みなみのしま」
入場チケット(4人1組)(10組)
日時3月6日(日)①午後0時30分開演②午後3時30分開演
会場森のホール21大ホール



©Benesse Corporation 1988-2010/しまじろう

F松戸観光協会賞

松戸市観光協会加盟店・お菓子引換券
①とみい・ちば物産五香本店
松戸銘菓・戸定三楽「花」(12個入り)(10人)
②和菓子峰月 矢切の渡し舟・野菊の詩・
戸定の梅(13個入り)(10人)
※①②は選べません。F賞でお申し込みください。



G戸定が丘賞

戸定邸グッズ(戸定ハンカチ)(10人)
※色・デザインは選べません。



Hレイソル賞

なべしきミトン(3人)



応募方法

下の記入要領を参考にハガキでご応募ください。

ハガキ(おもて)

50 〒271-8588

松戸市役所
広報担当室
クイズ係

ハガキ(うら)

- ・クイズの答え(①～③)
- ・希望賞品(1つのみ)
- ・住所
- ・氏名
- ・年齢
- ・下記アンケート①～④の回答

※当選者の発表は、賞品の発送をもって代えさせていただきます。クイズの解答は、広報まつど2月1日号でお知らせします。
※ご応募の際に得た個人情報、プレゼントの発送のみに使用します。

締め切り 1月12日(水)〔消印有効〕

「広報まつど」についてのアンケート

① 広報まつどをご覧になっていますか?(記号で記入)

- A. 毎号読む
- B. とときどき読む
- C. ほとんど読まない(Cの場合は、その理由をご記入ください)

② よく読む記事は何ですか?(3つまで記号で記入)

- A. 行政面
- B. キッズコーナー(子育て関連)
- C. 健康ファイル(救急医療・健康関連)
- D. ユーカリひろば(市民団体等の催し物や会員募集)
- E. 市長コラム「GO!GO!本郷谷」(毎月1日号に掲載)
- F. コラム「あなたの健康」・「歯を大切に」(毎月15日号に掲載)
- G. とれたてNews(最終面に掲載している市内の話題)
- H. カルチャー&スポーツ(市施設の催し物案内)

③ 「松戸」というと何を思い浮かべますか(松戸のイメージ)?

④ 広報まつどをお読みになったの感想・希望など