

- 学校選択制のご案内……………2
- QRコードを利用して、簡易版応急処置要領を携帯電話でご覧いただけます……………2
- 市営白井聖地公園の墓地使用者を募集……………3
- 公民館支援 市民自主企画講座……………6
- ご長寿ハッピーコンテスト参加者を募集……………8



発行／松戸市 編集／政策調整課広報担当室
 〒271-8588 松戸市根本387-5 ☎047-366-1111 FAX 047-363-3200
 e-mail info@city.matsudo.chiba.jp http://www.city.matsudo.chiba.jp

本郷谷市長所信表明

市民が主役のまちづくりを進めます

平成22年松戸市議会9月定例会が8月24日から開催されています。

議会初日に、本郷谷市長が市政運営に対する所信表明を行いましたので、その概要をお知らせします。



市議会で所信表明を発表する本郷谷市長

このたび、私は先の市長選挙におきまして、多くの市民の皆様のご支持をいただき、松戸市長として市政運営にあたらせていただくことになりました。寄せられた温かいご支援に心から感謝いたしますとともに、市民の皆様の生活を守っていく使命を担うことに責任の重さを痛感しています。私は長年にわたる民間企業で培った知識と経験を糧として、松戸市の発展と市民生活向上のために全力で当たって行く所存ですので、ご支援をよろしくお願いたします。

松戸市の課題

さて、本市は現在多くの課題を抱えています。一つ目は、本市の人口が、平成22年度をピークに減少に転じることです。特に、少子高齢化が進展することに伴い、生産年齢人口の減少によって税収減が見込まれることに加え、同時に医療費や扶助費など社会保障費の増加によって、財政のさらなる硬直化が懸念されます。二つ目は、二十歳代前半の若者は数多く移り住んできているものの、結婚して子育てする年代になると流出して

るといふ現状にあります。まちを活性化するためには、流出していた三十歳代・四十歳代を呼び込み、松戸市に住み続けたいなるまちにしていくなければなりません。

三つ目は、松戸市の地価は、市川市との比較で住宅地・商業地とも下回っており、柏市とでは商業地において下回っているという現状です。

四つ目は、将来的な公共施設の更新需要あるいは学校施設や本庁舎の耐震工事などで多額の資金が必要となることです。

基本的な考え方

これらの課題解決には、構造的なまちづくり・長期的な視点での対策が必要になります。そのためには行財政改革は当然として、本市としての魅力あるまちづくりをその税収も考えながら構造的に行っていく必要があります。

私は市民が主役のまちづくりを実現し、都市ブランドの構築で価値を高め、若い人・働け世代が集まり活気あるまちを目指す必要があると考えています。

マニフェストの実現に向けて

私が掲げたマニフェストへの取り組みのうち、主なもの

を順次ご説明します。

一つ目は、市立病院の紙敷への移転中止です。市立病院については、現地で建て替えの可能性について、技術的・専門的検討を早急に行い、検証経過を広報やインターネットで公開してまいります。

二つ目は、地域協議会の設立などを通じて、地域のことでは地域で決める仕組みの構築、さらには、NPOへの支援などを通じて、市民が主役のまちづくりを推進することです。

三つ目は、子育てを社会全体で支えていく社会の構築です。まちづくりの基本は、「都市ブランド」を構築することです。「まつど」という都市の魅力アップを図り、若い人や働け世代が集まり、活気あるまち、子どもを産み、育てたいなるまちにすることです。

本市はこれまで首都圏有数の生活都市として、発展を続けてきました。しかし、人口動態では、今後とも高齢者が増えていく一方で、子育て世代にもあたる三十歳代・四十歳代の流出が続くと考えられています。

松戸ならではの「都市ブランド」を創出することで、若い世代の流入・定住を促進し、まちが賑わいであふれ、子どもを産み、育てたいなる、文化の香りあるまちを目指します。

人口流入・定住を促進するため、子育ての支援や文化、芸術の振興、産業の活性化策と併せた都市計画の検討とともに幹線道路や駅前整備などの戦略も必要であり、具体的プロジェクトとしていくつかのテーマを取り上げてまいります。

プロジェクト

特に、早急に対応が求められる「松戸駅前活性化プロジェクト」では、数十年に一度のチャンスともいえるべき松戸駅の大改造が予定されており、これに合わせて中心市街地の活性化を図り、多くの人が街へ繰り出し、回遊するおしゃれで賑わいのある街を目指したいと考えています。プロジェクト自体については、さまざまな関係者とともに一体となって進めなければ解決し得ない課題であることから、まずはプロジェクトの在り方や目標設定などについて市民・関係団体・市議会のご理解をいただきながら、環境が整ったものから順次、全力を挙げて取り組んでいきたいと考えています。

最後に

さて、今でも松戸市といえ「すぐやる課」が強くイメージされています。当時の松戸市は、自治体の最先端の行政

を行っているまちでした。私は松戸市がもう一度、フロンティアとして最先端を行くようなまちづくりを進めていきます。

まちづくりは、私だけでは何もできません。市議会議員の皆様・市職員、そして何よりも、市民の皆様方の支援が今まで以上に必要です。的確に市政を運営していくには、常に市民の皆様方の声に耳を傾け、対話を重ね、市議会あるいは各界の方々のまちづくりの知恵や力をお借りしなければなりません。

私は、「市民が主役のまちづくり」をスローガンに自らがその先頭に立ち、職員とともに汗を流し頑張っていきたいと思います。

重ねて、市議会並びに市民の皆様のご支援・ご協力をお願い申し上げます、私の所信表明といたします。

活気あふれるまち「まつど」を目指します



松戸市国際スポーツ交流事業 日韓親善大会(中学生サッカー)にて

9月9日は「救急の日」

9月5日(日)～11日(土)は「救急医療週間」



消防救急課 ☎363-1115

「いつでもどこでも」心肺蘇生法やAEDの取り扱い要領を！
QRコードを利用して携帯電話でご覧いただけます

市消防局では、いざという時の簡易版の応急処置要領を、携帯電話でご覧いただけるサービスを開始しました。QRコード対応のカメラ付き携帯電話で読み取りアクセスしてください(通信費がかかります)。



応急手当方法

- ①平成22年9月以降の救命講習修了証にはQRコードが印刷されたシールを添付します。
- ②QRコードの印刷されたシールを市内各消防署で無料で配布しています。
- ③消防局ホームページからもダウンロード可能です。

「命」を守る松戸市救急救命ネットワーク

市消防局では、AED(自動体外式除細動器)を設置している企業や学校等のうち、賛同をいただいた事業所を「救急救命ステーション」と位置づけ、「松戸市救急救命ネットワーク」体制を整えています。

また、市民が参加する催し物等にAEDの貸し出しも行っています。「救急救命ステーション」やAED貸し出しについての詳細は消防局ホームページ(☎http://www.city.matsudo.chiba.jp/matfd/)で紹介しています。

「民間救急」患者等搬送事業者

市消防局が認定した事業者で、救急車を利用するほどではないが、病院に行きたい時や、病院間の搬送時に利用できます。

会社名	南葛運転代行社	小金タクシー(有)	(株)ダブルタクシー
電話番号	☎366-7040	☎347-8016	☎363-7145

救急出場、昨年より10%増加 救急車の適正利用にご協力を!

救急出場が大変増加し、市内の救急車10台すべてが出場してしまうこともあります。このような時、生命の危険性が高い傷病者が発生すると早急な対応が難しくなります。救急車の適正な利用にご協力ください。

松戸市議会議員一般選挙 立候補予定者説明会

日時9月29日(水)午後2時から 会場市役所議会棟3階特別委員会室
※立候補を予定している人は必ず出席してください。
※参加者は1候補者につき2人までです。
※投票日は11月21日(日)午前7時～午後8時です。

☎市選挙管理委員会事務局 ☎366-7386

木造住宅耐震無料相談会

開催日	会場
9/9(木)	常盤平市民センター第1会議室
10/14(木)	市役所新館 8階会議室
11/11(木)	新松戸市民センター2階会議室
12/9(木)	市役所新館 8階会議室
2/10(木)	常盤平市民センター第1会議室
3/10(木)	新松戸市民センター2階会議室

時間午前10時～午後4時
内容昭和56年以前に建築した木造在来工法2階建て住宅の簡易耐震診断 持ち物 自宅の平面図(間取り図)
※木造住宅耐震診断・耐震改修の補助制度があります。詳しくはお問い合わせください。

☎電話で建築指導課 ☎366-7368へ(予約制)

学校選択制のご案内

来春、新入学する小・中学校が選べます

「学校選択制」は、理由を問わず入学したい学校を選べる制度です。「学校選択制」と、理由があって学区外へ就学を希望する「学区外就学申し立て」と併せて、入学通知書が届いてから入学説明会までの流れを説明します。

☎学務課 ☎366-7457

※住所地の学区の学校へ入学を希望する場合は、手続きの必要はありません。

※市外から転入の新入生については、学務課へお問い合わせください。

※就学相談等は、教育研究所(☎366-7461)で受け付けます。

学校選択制

選択できる範囲…学区に隣接している学校で、徒歩通学できる範囲。

対象者…市内在住で来春小・中学校に入学する新一年生。

申し込み…12月初旬に届く入学通知書とともに「学校選択希望票」を学務課に提出してください。

※提出期間・選択可能校・受け入れ可能数等は、10月以降配布予定のパンフレットまたは市のホームページをご覧ください。希望者数が受け入れ可能数を超えた場合は公開抽選となります。

学区外就学申し立て

理由があって学区外へ就学を希望する場合は、学区外就学の申し立てができます。学務課で10月上旬から随時受け付けます。

申し立ての理由…①学区外に転居が決まっている ②保護者の就労のため、親戚等に預けなければならない ③昼間、保護者が不在のために保護者の職場に帰宅させなければならない ④病気等により指定学区の学校への通学が難しい ⑤兄または姉と一緒に通学させたい

※②③は小学校入学児童が対象です。

必要書類…理由を証明するもの・印鑑・入学通知書(届いている場合)

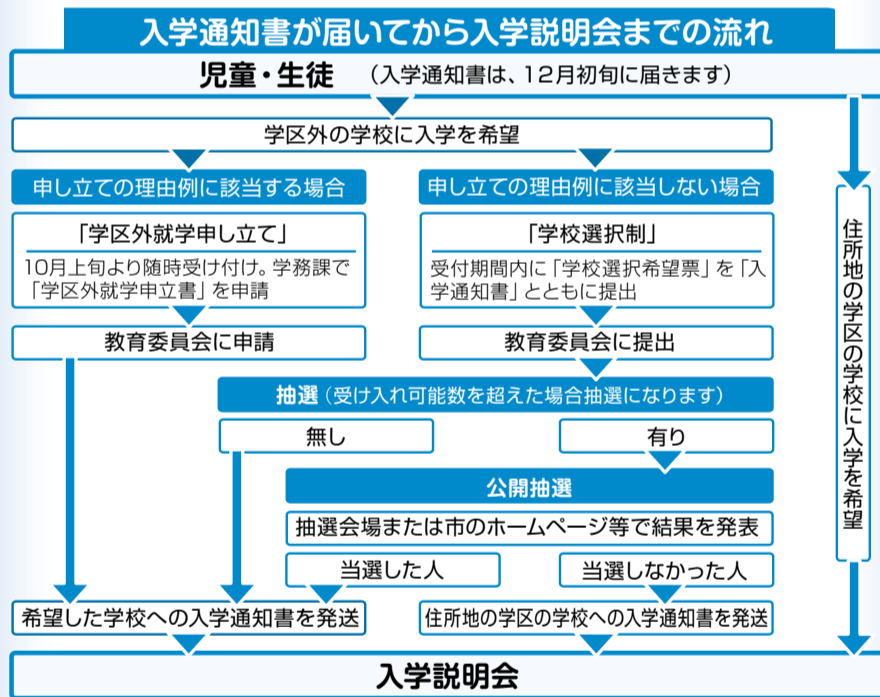

市等からのお知らせ

教育委員会会議

9月9日(木)午後2時から 会場京葉ガスF松戸ビル5階会議室
※傍聴受付は開会十分前まで。
☎教育委員会企画管理室 ☎366-7455

①Eコマース2010 in ちば & ②EARTH VISI ON in CHIBAの親子で考える環境と科学

9月5日(日)午前10時～午後5時 会場幕張メッセ国際会議場
内容①市民・企業・行政が協働で開催する環境活動見本市。松戸市は減CO2大作戦のPRで出展②環境映像上映「クヌート」他、科学技術ジャーナリスト・赤池学氏の基調講演「暮らしとエネルギーの多様性」費用無料
☎①同実行委員会事務局 ☎080-5374-0019 ②同事務局 ☎043-246-7705 (平日の午前9時～午後5時)

シティ・ミニコンサート

9月15日(水)午後0時15分～0時45分 会場市役所議会棟地下1階玄関ホール 演奏者細貝潤(トロンボーン)・藤井由歌(ピアノ) 曲目愛のあいさつ、トランペット吹きの休日他
☎社会教育課 ☎366-7462

松戸市小中学校理科作品展

9月10日(金)～12日(日)午前10時～午後6時 会場文化ホール
内容自由研究で作成した科学論文や工夫工作を展示
☎指導課 ☎366-7458

朗読をきくかい

9月8日(水)午前10時～11時30分 会場ふれあい22 内容松戸朗読奉仕会会員による朗読 対象障害者手帳を持っている人等 費用無料
☎障害者福祉センター ☎383-7111

犬・猫不妊去勢手術費用の一部を助成

助成金額五千元(二世帯一頭に限る) 応募方法手術を受ける前に獣医師会員の動物病院で相談の上、9月20日(祝)～26日(日)の間に往復ハガキで(抽選) ※記入例は動物病院で配布。
☎(助)千葉県動物保護管理協会 ☎043-214-7814

基礎学力再履修講座追加募集

10月～平成23年3月の毎週月～金曜日、昼の部11時～1時30分、夜の部11時～1時30分、8時45分 会場青少年会館
内容原則として中学校の教科書を使用した学習(国語一・二・三、数学、社会、英語一・二・三)。一教科の履修も可
対象市内在住・在勤の十六歳以上の人 定員各教科とも若干名(抽選の場合あり) 費用無料(教材費実費)
☎9月10日(金)までに、電話で青少年会館 ☎344-8556へ(午前9時～午後5時)

ボランティアスキルアップ講座

9月8日(水)午後1時30分～4時 会場松戸市社会福祉協議会
内容認知症の人を支える家族とボランティアの実践報告・地域の役割等 対象ボランティア活動経験者等 定員先着四十人 費用無料
☎9月6日(月)までに、電話で社会福祉協議会地域福祉推進センター ☎362-5963へ

花づくり講習会「秋まき草花を苗から作ってみよう」

9月14日(火)午後1時30分～3時30分 会場パークセンター
講師 柏の葉公園専門員・白瀧嘉子氏 定員先着四十人 費用無料
☎電話で(助)松戸みどり花の基金 ☎345-9846へ

平成23年度 市民活動助成事業を募集します

市民活動助成事業は、市民活動の活性化を図り、豊かで活力ある地域社会の実現に貢献することを目的にしています。新たな市民活動の立ち上げや、活動をさらに発展させる事業のために必要な資金を一時的に助成しますので、ぜひご活用ください。9月6日(月)～10月1日(金)の間に、市のホームページからダウンロードした申請書に記入して、直接協働推進課(☎366-7062)へ

市民活動助成制度の応募対策講座 「なるほど! 助成金のコツ」(全2回)

実際に提出する事業計画書を使って、助成事業の企画の立て方・書類の書き方を学びます。
9月10日(金)・17日(金)午後6時30分～9時
会場まつど市民活動サポートセンター 講師 あいランドスケープ研究所・菅博嗣氏 定員先着20人 費用無料
☎電話で同センター☎365-5522へ

シニアのための1日で学べる 再就職活動のテクニック

9月25日(土)午前10時～午後4時 会場勤労会館 内容労働市場の現状、人材ニーズの分析、求人検索のポイント、評価される応募書類・面接法など 講師(株)就職塾代表・加藤敏明氏 対象おおむね55～64歳の人 定員先着20人 費用無料
☎電話で商工観光課労働担当☎366-7327へ

協働事業のお知らせ

福祉作業所に通う利用者の収入アップのための講習会

①9月10日(金)午後5時～8時30分②9月24日(金)午後5時～8時30分③10月23日(土)午前9時～午後5時15分④11月27日(土)午前9時～午後5時 会場①～③ふれあい22④市民会館 内容①障害の重い人々の就労支援の今と未来②私たちが創るブランド品とコミュニティ③みんなで取り組もう! パワーアップ④地産地消! 地元野菜を使ったお菓子づくり 講師①(社福)きょうされん常務理事・藤井克徳氏他②(社福)カナンの園・戸田睦子氏他③中小企業診断士・左田野康氏他④フードコーディネーター・栗山広美氏 費用3,000円(作業所関係者①～③無料④1,000円)
☎障害福祉課☎366-7348

子どもボランティア講座①

9月11日(土)午後2時から 会場総台市民センター 内容小学生と一緒に楽しく遊ぶ場をつくるユースボランティアを育成 講師NPOコドモ・ワカモノまちing星野諭氏 対象中学生～20歳代の人 定員先着30人 費用無料
☎9月7日(火)までに、電話またはファクスで氏名・年齢(学年)・連絡先を記入して、NPOこばてい☎386-1666、☎386-1639へ

省エネ実践講座～異常気象に備えて勉強しよう!

9月22日(水)午後0時30分市役所地下玄関集合(4時30分帰着) 内容千葉県西部防災センターを見学。その後、アースコン・マツドと「エコライフシートまつど(松戸版環境家計簿)」の付け方等を学ぶ 定員先着25人 持ち物電気・ガス等の領収書(2～3カ月分) 費用無料
☎電話で環境計画課減CO2担当室☎366-7089へ

松戸地域職業訓練センター後期講座

講座名	日時	定員
① 日商簿記3級受験講座(全20回)	9/27からの毎週月・水・金曜日9:30～11:30	20人
② 日商簿記2級受験講座(全12回)	11/27からの毎週土曜日10:00～16:00	20人
③ 建築2級技能検定事前講座(実技)(全8回)	11/20からの毎週土曜日9:00～17:00	10人
④ 実用英会話基礎講座(全10回)	10/5からの毎週火曜日10:00～11:30	25人
⑤ 実用英会話初級講座(全12回)	9/29からの毎週水曜日13:00～14:30	25人
⑥ 実用英会話中級講座(全12回)	9/29からの毎週水曜日10:00～11:30	25人
⑦ 中国語入門講座(北京語)(全12回)	9/28からの毎週火曜日10:00～11:30	20人
⑧ 男の料理教室(全5回)	10/16からの毎月第3土曜日14:00～16:00	20人
⑨ 健康ヨーガ入門講座(火曜コース)(全12回)	9/28からの毎週火曜日10:00～11:30	25人
⑩ 健康ヨーガ入門講座(金曜コース)(全12回)	10/1からの毎週金曜日10:00～11:30	25人
⑪ フラワーデザイン入門講座(全20回)	10/7からの毎週木曜日10:00～12:00	20人
⑫ フラワーデザイン中級講座(全20回)	10/7からの毎週木曜日13:00～15:00	20人
⑬ 陶芸入門講座(全12回)	9/30からの毎週木曜日10:00～12:30	18人
⑭ カラーコーディネート応用講座(全12回)	9/28からの毎週火曜日13:30～15:30	20人
⑮ 日曜大工講座	1カ月コース(全2回) 9/12日・19日9:00～12:00 2カ月コース(全4回) 9/12日・19日・10/10日・17日9:00～12:00	20人

費用①20,000円②30,000円③55,000円④⑪⑫各10,000円⑤⑥⑦各13,000円⑧15,000円⑨⑩⑬⑭各12,000円⑮3,000円⑯6,000円(テキスト代・材料費等別途必要な場合あり) ●受付時間に定員を超えた場合はその場で抽選 ●1人で複数人分の申し込みは不可 ●受付日の車での来所はご遠慮ください
☎9月6日(月)午前9時から、受講料を添えて直接同センター(小金原1の19の3☎349-3200)へ

市営白井聖地公園の墓地使用者を募集します

市営白井聖地公園墓地55区画(普通墓地16区画・芝生墓地39区画)を再公募します。
申込資格…①市内に1年以上継続して居住②埋蔵すべき遺骨がある③申込者が申込遺骨の親族(2親等以内)④申込者が祭祀の主宰者(葬儀の喪主など)
☎10月1日(金)～8日(金)の間に、保健福祉課各支所で配布する所定の申込書を10月12日(火)〔消印有効〕までに、郵送で〒271-0072松戸市竹ケ花74の3 保健福祉課(☎366-7485)へ

「白井聖地公園行き」季節バスを運行します

白井聖地公園行き				五香駅行き	
停留所	五香駅西口発	旧六高台病院	六実駅入口	停留所	白井聖地公園発
運賃	600円	520円	480円	運賃	600円
8時	00 30	05 35	10 40	8時	
9時				9時	
10時	50	55		10時	00 30
11時	20	25	00 30	11時	
12時				12時	50
13時	40	45	50	13時	20
14時				14時	
15時				15時	40

運行日9月20日(祝)・23日(祝)・25日(土)・26日(日) 運行区間新京成五香駅西口～白井聖地公園(約40分) 〇ちばレインボーバス(株)☎0476-46-0022
※子ども運賃は半額となります。道路状況により遅れる場合があります。

白井市内循環バス(白井聖地公園行き)乗車場所が変わりました

市内循環バス「ナッシー号」の運行経路・時間が9月1日より変更になりました。また、白井聖地公園行きの乗車場は北総線の乗車場が北総線白井駅から西白井駅に変更になりましたので、ご注意ください。
☎保健福祉課☎366-7485

シルバー人材センター中高年英語・パソコン教室

コース名	日時	会場シニア交流センター 対象
英語	①ムービークラス・名作洋画で学ぶ英語表現(初・中級)(各全9回)	10/4～12/6の毎週月曜日 13:15～14:45 15:00～16:30
	②入門コースA(全4回)	10/5～26の毎週火曜日 9:00～12:00
パソコン	③入門コースB(全4回)	10/5～26の毎週火曜日 13:00～16:00
	④初級コースC(全4回)	10/6～27の毎週水曜日 9:00～12:00
	⑤初級コースD(全4回)	10/6～27の毎週水曜日 13:00～16:00
	⑥中級コースE(全4回)	10/7～28の毎週木曜日 9:00～12:00
	⑦WordコースF(全4回)	10/7～28の毎週木曜日 13:00～16:00

☎9月8日(水)②～⑦9月24日(金)〔必着〕までに、ハガキに住所・氏名・年齢・電話番号・希望コースを記入して、〒271-0043松戸市旭町1の174 松戸市シルバー人材センター各教室係(☎330-5005)へ

■庭からみよう! 戸定邸
9月10日(金)午前9時30分～午後4時30分(雨天の場合は、翌日も実施) 内容戸定邸の庭を特別に開放 費用百五十円
☎戸定歴史館☎362-2050

■東松戸ゆいの花公園の講座
「色が変わらないお花でつくるミニフレーム」
9月15日(水)午前10時～11時30分 会場同公園マダグノリアハウス 講師レカンフラワー講師・今川嘉子氏 定員先着十人 費用八百円
☎電話で同公園管理センター☎384-4187へ

■総合福祉会館は、9月15日(水)～11月末日までボイラー室・空調機械室の工事のため9月15日(水)～11月10日(水)の間休業します
☎同センター☎368-1508

■矢切老人福祉センターお風呂は、ボイラー室・空調機械室工事のため9月15日(水)～11月10日(水)の間休業します
☎同センター☎368-1508

■星空観望会
9月18日(土)午後6時～8時 会場市民会館プラネタリウム室(NAOKOSPACE PLANETARIUM) 内容当日の星空案内と天体望遠鏡での観望(雨天曇天の場合はプラネタリウムのみ) 定員八十人(要予約、子どもは保護者同伴) 費用無料
☎電話で同館☎368-1237へ

■働きたい女性のおしゃべりタイム
9月9日(木)午前10時15分～11時15分 会場ゆうまつど 内容働くことに向けたヒントを探す 定員先着十人 費用無料
※終了後、個別相談あり。
☎電話で女性センター☎364-8778へ

■介護予防のついでに「創作折り紙をつくる」
9月10日(金)午後1時30分～3時30分 会場総合福祉会館 講師おりがみ会館・渡部浩美氏 対象六十五歳以上の人 定員先着三十人 費用無料
☎9月7日(火)までに、電話で矢切地区在宅介護支援センター☎368-7885へ

■松戸みどり花のコンクール参加者を募集
対象個人や学校・サークル・町会などのグループで作った花飾りや花壇 応募方法①花飾りや花壇全体が分かる写真②作業風景や管理状況の写真(それぞれ2Lサイズ二枚以上)と、コメント・エピソード等を添えて所定の応募用紙で 応募用紙配布場所松戸みどりと花の基金、みどりと花の課、市役所正面玄関連絡通路・地下玄関および各支所
☎10月1日(金)〔必着〕までに、直接または郵送で(松戸みどりと花の基金☎345-9846へ

■10月1日(金)から米トレイサビリティ法の一部が施行されます
米・米加工品を取り扱う生産者・卸売業者・小売業者および外食業者は、入荷等の記録の作成と保存が義務付けられます。
☎関東農政局千葉農政事務所米トレイサビリティ推進グループ☎043-224-5615

■うたのおもちゃばこ
9月2日(木)午前11時～11時30分 会場ふれあい22 内容歌とピアノの童謡コンサート
☎ふれあい22☎383-0022

■6月11日(日)警察相談の日
相談サポートコーナー(☎9110)では、犯罪等被害の防止や、生活の安全に関する相談を受け付けています。
☎松戸東警察署☎349-0110
☎松戸警察署☎369-0110

平和の集い 「地球のステージ3」

地球のステージとは、「紛争・災害・貧困の子どもたちに音楽と映像で近づこう」というコンサートです。貧困と紛争の地で明るくたくましく生きる子どもたちの姿を、世界をめぐる医療ボランティアを続ける精神科医・桑山紀彦氏がオリジナルの音楽と映像でお伝えします。



このイベントを通じ、
平和について
考えてみませんか

10月9日(土) 午後1時~3時30分
(午後0時30分開場)

会場市民劇場 定員先着300人 費用無料
 申し込みEメール、ファクスまたは電話で、件名「地球のステージ申し込み」・氏名・電話番号・参加人数を総務課 ☎mcsoumu@city.matsudo.chiba.jp、☎363-3200、☎366-7305へ

松戸まつり 戦国絵巻甲冑行列 参加者募集



手作りの甲冑を身に纏って
松戸の町を歩いてみませんか

10月3日(日) (松戸まつり2日目) 午後0時30分~2時30分 参加条件9月19日(日)午後1時~3時に勤労会館で開催する事前説明会に必ず参加すること 定員20人(抽選) 費用小学生500円、中学生以上1,000円(事前説明会で徴収)
 9月6日(月) (必着) までに、往復ハガキ(1枚に2人まで可)に住所・氏名・年齢(小学生は身長明記)・電話番号を記入して、〒271-8588松戸市観光協会事務局(商工観光課内)「甲冑行列参加希望」担当(☎366-7327)へ

今 房総の風となり この一瞬に輝きを

9/25(土)

ゆめ半島 千葉国体2010

10/5(火)

「ゆめ半島 千葉国体」が9月25日から始まります。松戸市では松戸競輪場で自転車のトラックレースが、松戸運動公園でフェンシングがそれぞれ開催されます。今回はフェンシング競技について紹介します。

国体推進事務局 ☎330-0575

フェンシング競技 会場：松戸運動公園体育館 10/2(土)~5(火)

フェンシングは、騎士道が盛んであったヨーロッパ中世の時代に発達した剣術が競技化したもので、1896年の第1回近代オリンピックアテネ大会以来の正式種目です。フェンシング競技は「ピスト」と呼ばれる幅1.5~2m、長さ14mの場所で試合が行われ、フルール・エペ・サーブルの3つの種目に分かれており、それぞれルールや装備が異なります。

フルールは、金属繊維でできているジャケットを着用した胴体部分とマスクの一部が有効面となり、攻撃は突きだけです。フルールには「攻撃権」という「腕を伸ばして攻撃すること」と「攻撃されたらその剣を払いのけて突くこと」といったルールがあります。

エペは、決闘に用いた剣術が競技化したもので、相手の頭からつま先まで全身が有効面となります。エペは先に相手を突いた方に得点が入りますが、両者が同時に突いた場合も両者に得点が入ります。攻撃はフルールと同様に突きだけとなっています。

サーブルは、馬上の剣術がスポーツ化したもので、頭部を含む腰から上の上半身が有効面となります。サーブルはフルールと同様に攻撃権があり、突きだけでなく「切り」という攻撃によってもポイントが得られます。

全国から339人の選手・監督が松戸運動公園に集い、都道府県ごとに得点を争います。

松戸市出身の選手も参加する千葉県チームは、優勝を目指して日々練習に励んでいます。



2010年ゆめ半島千葉国体マスコットキャラクター「チーバくん」



昨年12月に行われたゆめ半島千葉国体フェンシング競技リハーサル大会

秋の青少年教室

教室名	日時	会場	内容	講師	対象
① チャレンジ・ザ忍者【全7回】	9/14~10/26の毎週火曜日 19:00~20:30	青少年会館	心身を柔軟にきたえ、危険に対する心構えや身のこなし・礼儀作法を学びます	古武術研究会・村松幸龍氏	小学3年~中学3年生
② 挑戦! スポーツチャンバラ【全6回】	9/25~10/30の毎週土曜日 13:30~15:00	常盤平体育館	エアチューブの剣で打ち合いルールを学びます	全日本スポーツチャンバラ協会 酒井美氏	小学1年生~中学3年生
③ 秋の自然まるごと体験【全3回】	①9/23(祝) 13:30~15:30 ②10/24(日) 13:30~15:30 ③11/14(日) 10:00~14:00	①青少年会館 ②21世紀の森と広場 ③金ケ作自然公園	①木の実の観察と工作 ②昆虫など身近な生き物観察 ③木の実のおかしと竹パン作り	①ウッディ工房・小林正幸氏 ②自然観察指導員 田中玉枝氏 ③まつどあそぼう	小学生(2年生以下保護者同伴)
④ たのしい! 陶芸【全4回】	9/25(土)、10/9(土)、23(土)、30(土) 14:00~15:30	青少年会館	自由に作品を作り、素焼き・色付け・本焼きをして完成させます	NPO子どもまつど陶芸倶楽部	小学3年~中学3年生
⑤ 森の探検隊	10/2(土) 10:00~14:00 (雨天順延10/10(日))	金ケ作「囲いやまの森」(熊野神社の裏手)	親子で森の探検や自然観察をして森に親しみます	囲い山森の会	小・中学生親子
⑥ 手こぎボート工作【全2回】	10/17(日)・24(日) 10:00~11:30	青少年会館	モーターと電池を使ってオールの動きをメカニカルに再現します	おもちゃの病院ドクター	小学3年~6年生

定員①④15人②③⑥20人⑤15組 費用①②⑤無料③600円④500円⑥1,260円

①②④は電話で、③~⑥は9月12日(日)(必着)までに、往復ハガキに教室名・氏名(ふりがな)・学年・性別・住所・電話番号・返信用あて名を記入して、〒270-0035新松戸南2の2 青少年会館(☎344-8556)へ。定員に満たない教室は9月13日(月)から電話で受け付けます。

市等からのお知らせ

障害者雇用促進奨励金制度の申請を

申請期間 9月16日(木)~30日(木)
 要件 ①市内の事業所 ②ハローワーク松戸の紹介による雇用 ③特定求職者雇用開発助成金の受給資格決定を受けている 奨励金額 障害者一人に付き各月賃金の30%(上限二万円) 交付期間 雇入れ後一年(重度障害者の場合一年六カ月)を経過した日から一年間(申請書類は商工課課窓口に)
 同課労政担当 ☎366-7327

小松菜・ほうれん草農園 オナー募集

収穫期間 12月~平成23年2月中旬 収穫場所 旭町地区 区画一・五平方メートル(三カ月で四回収穫) 費用 三千元
 9月10日(金)までに、ハガキに希望作物・区画数・住所・氏名(フリガナ)・昼間連絡の連絡の電話番号を記入して、〒271-8588松戸市役所農政課内 松戸市都市農業振興協議会「ほうれん草・小松菜」係(☎366-7328)へ
 ※詳しい案内書を送付します。

障害者福祉センターの録音物を全面デジタル化します

平成23年10月から、松戸朗読奉仕会による視覚障害者用録音物はCDのみの提供となります。なお、CDはディスク形式のため、一般のCD再生機では利用できません。詳細はお問い合わせください。
 同センター ☎383-7111

千葉原福祉用具・健康機器フェアを開催

9月10日(金)午前10時~午後5時、9月11日(土)午前10時~午後4時 会場 けやきプラザ(我孫子市) 内容 最新の介護用品・福祉用具等の紹介 費用 無料
 同実行委員会 ☎04-7165-2886

ばそこん無料相談会

9月9日(木)・16日(木)午後1時~4時(一人一時間) 会場 文化ホール 内容 ボランティアによるマンツーマンの相談 対象 初心者 定員先着十二人
 同電話で社会教育課 ☎366-7462へ

働きたい高齢者のための無料講習会

①講習No.36 ガイドヘルパー養成 ②講習No.10 介護員養成 ③講習No.12 介護員養成 ④福祉輸送ヘルパー養成 会場 ①船橋市 ③柏市 ④千葉市
 ※詳細はお問い合わせください。
 同(社)千葉県シルバー人材センター連合会 ☎043-227-5112

下水道排水設備工事責任技術者の登録更新手続き

有効期限が平成23年3月31日(木)の人は、9月15日(木)までに登録更新の手続きが必要です。手続きをしなければ資格は失効します。申請書類は登録住所へ郵送します。
 同下水道維持課 ☎366-7023
 日本下水道協会千葉支部事務局(千葉市下水道経営課内) ☎043-245-6112

北山会館(斎場・市民会館)の指定管理者を募集

指定期間 平成23年4月1日(金)~平成27年3月31日(火)
 応募書類は9月8日(水)まで高齢者福祉課で配布しています(電話連絡の上ご来庁ください)。
 同高齢者福祉課 ☎366-7346

小金原老人福祉センタークラブ活動展覧会(翠墨会書道展)

9月4日(土)・5日(日)午前9時~午後5時 会場 小金原市民センター 費用 無料
 同小金原老人福祉センター ☎344-8270

健康ファイル

東松戸病院健康塾「安心して在宅生活をするには～寝たきり予防について」

9月22日(水)午後2時30分～4時 会場同病院大会議室 講師介護老人保健施設梨香苑看護師・介護福祉士 定員先着60人 費用無料
 電話番号で同病院保健福祉医療室 ☎391-5500へ

骨粗しょう症検診

11月①2日(火)②8日(月)③12日(金)の午前9時～10時、午前10時30分～11時30分の間に受け付け 会場①常盤平保健福祉センター②中央保健福祉センター③小金保健福祉センター 検査方法 X線を手の指に照射 対象平成23年3月31日時点で35・40・45・50・55・60・65・70歳の節目年齢に該当する市内在住の女性で「特定健康診査受診券」または「松戸市健康診査共通受診券」をお持ちの人(妊娠中または妊娠の可能性のある人は受診できません) 費用500円(生活保護世帯・市民税非課税世帯の人は免除)
 9月30日(水)(消印有効)までに、本庁・各支所の市民健康相談室に直接か、ハガキ(封書可)に住所・氏名・生年月日・電話番号・希望会場・登録番号を記入して、〒271-0072松戸市竹ケ花74の3中央保健福祉センター内 保健福祉課健診担当室(☎366-7487)へ
 ※案内通知は10月中旬発送予定です。
 ※受診には共通受診券が必要です。必ず登録手続を行ってください。

理学療法士による健康づくりセミナー「姿勢を正して、痛みとサヨナラ」

9月24日(金)午前9時45分～11時45分 会場小金保健福祉センター 内容正しい姿勢について学び自分の体の状態を把握する 対象市内在住の人 定員先着50人 費用無料
 電話番号で保健福祉課 ☎366-7486へ

ポリオ(急性灰白髄炎)予防接種実施のお知らせ

生後3カ月以上7歳6カ月未満までに、2回のワクチン服用が必要です。
 ※詳細は、生後2カ月半ごろに配布した「予防接種ガイドブック」をご確認ください。

転入や紛失等で予防票がない場合

- ①直接保健福祉課予防衛生班(中央保健福祉センター3階)へ
- ②各支所の市民健康相談室で申し込み(後日郵送)
- ③ハガキに「ポリオ予防接種申し込み」初回か2回目かの別と郵便番号・住所・保護者氏名・子どもの氏名・生年月日・電話番号を記入して、〒271-0072松戸市竹ケ花74の3中央保健福祉センター内 保健福祉課予防衛生班(☎366-7484)へ

※予防票をお持ちの場合は申し込み不要です。
 ※「昭和50～52年生まれのポリオ追加接種」を希望する人は、予約が必要です。

ポリオ予防接種日程表
 受付時間12:50～14:15(予約不要)

会場	日時
中央保健福祉センター	9/22(水)★
	10/7(木)
	10/15(金)
小金保健福祉センター	9/24(金)★
	10/4(月)
	10/14(水)
常盤平保健福祉センター	9/27(月)★
	10/6(水)
	10/12(火)
東部スポーツパーク	10/5(火)
新松戸市民センター	10/8(金)
馬橋市民センター	9/29(水)
総台市民センター	9/28(火)
二十世紀が丘市民センター	10/1(金)
六実市民センター別館	10/13(水)

※★の日は混雑が予想されますので、余裕を持ってお越しください。

愛の献血

日時	会場	主催
9/12日10:00～16:00	ダイエー新松戸店前	松戸東ライオンズクラブ
9/18日10:00～11:45、13:00～16:00	常盤平市民センター	松戸中央ライオンズクラブ

持ち物本人確認できる物(保険証・運転免許証等)
 ※松戸献血ルームPureでは随時献血を受け付けています(☎703-1006)。
 圏保健福祉課健診担当室 ☎366-7487

松戸歯科医師会無料市民口腔がん検診のお知らせ

口腔がんは他の臓器のがんよりも発見しやすいといわれていますが、鑑別がつきにくく、発見したときには進行してしまっていることも少なくありません。高齢化社会を迎え、口腔粘膜疾患は増加傾向にあります。口臭測定や咬み合わせ測定も行いますので、お気軽に申し込みください。

10月24日(日)午前9時30分～午後1時(この間で検診時間を指定) 会場中央保健福祉センター2階 対象市内在住の人(年齢問わず)
 9月25日(土)(必着)までに、往復ハガキに郵便番号・住所・氏名・年齢・電話番号を記入して、〒271-0072松戸市竹ケ花45 松戸歯科医師会検診係(☎368-3553(月・水・金曜日の午後1時～5時))へ
 ※検診時間を記入して返送します。検診当日は返信ハガキを持参してください。

おいしいヘルシークッキング〔全4回〕

日時	内容
9/15(水)10:00～12:30	健康づくりのための食生活とは…(ヘルシーバランス食)
9/22(水)10:00～12:30	自分の食事を見直してみよう(かんたんおすすすめレシピ)
9/29(水)10:00～12:00	楽しく身体を動かしてみよう(手軽にできるヨガ体験)
10/6(水)10:00～12:30	野菜を食べて健康家族(家族が喜ぶ野菜料理)

会場中央保健福祉センター 対象市内在住の20～50歳代で、初めて受講する、4日間出席できる人 定員先着30人 持ち物エプロン・三角きん・ふきん・手ふきタオル・筆記用具等 費用無料
 ※一時保育あり(2歳以上・要予約)。
 9月1日(水)午前9時から、電話で中央保健福祉センター ☎366-7489 へ



キッズ・コーナー

松戸まつり 子ども警察官制服試着・撮影コーナー
 10月3日(日)午後1時～3時(雨天中止) 会場松戸駅西口公園(ダイエー前) 制服サイズ身長115～145cm(男子・女子用制帽と上着) 定員先着150人(保護者同伴) 費用無料
 9月16日(水)(必着)までに、往復ハガキに住所・保護者と子どもの氏名・性別・サイズ・返信用あて名を記入して、〒271-8557松戸警察署 生活安全課(☎369-0110内線263)へ

市民センターおはなし会

期日	会場	時間	定員	費用
9/2(木)	松飛台市民センター	午後3時30分～4時	先着30人	無料
9/7(水)	二十世紀が丘市民センター			
9/14(水)	八柱市民センター			
9/16(木)	ハケ崎市民センター			
9/28(水)	和名ヶ谷スポーツセンター			

おやこDE広場ゆうまつどのイベント

①ママもほっとティータイム9月9日(水)午前10時30分～11時30分②体験ベビーマッサージ9月18日(土)午前10時～11時 会場ゆうまつど 対象乳幼児の親子①1歳前後②2～4カ月 定員各7組(抽選) 費用①200円②100円
 9月2日(木)から、直接または電話で同広場 ☎090-9385-7714へ(火・木・土曜日の午前9時30分～午後4時30分)
 ※イベント時に通常の広場開催はありません。

個育ておしゃべり広場

9月13日(月)午前10時～11時15分 会場ゆうまつど 内容子どもを遊ばせながら、子育てについておしゃべり(地域子育て支援センター職員のアドバイスあり) 定員親子先着8組 費用無料
 電話番号で女性センター ☎364-8778へ

絵本はじめのいっしょ～乳幼児のための読み聞かせサポート～

期日	時間	会場(各会場とも駐車場はありません)
9/14(水)	10:00～10:30	河原塚第一町会公民館
9/17(土)	10:30～11:00	CMS子育て支援センター(六高台保育園内)
9/22(水)	10:30～11:00	青少年会館
9/23(木)	10:30～11:00	矢切公民館
9/24(金)	10:30～11:00	常盤平児童福祉館
9/24(金)	14:00～14:30	根木内こども館(児童養護施設 晴香園内)

対象0～2歳くらいの乳幼児 費用無料
 圏市立図書館 ☎365-5115

小さい子のおはなし会

9月2日(木)・7日(水)・14日(水)・16日(木)・23日(水)・28日(水)の午前10時30分～11時 会場子ども読書推進センター 定員10組 費用無料
 電話番号で子ども読書推進センター ☎331-0077へ
 圏市立図書館 ☎365-5115

おやこDE広場旭町のイベント

①保育園園長・杉本先生に聞こう(子育て、子どもの成長など)9月9日(水)午前10時30分～11時30分②読み聞かせスペシャル9月14日(水)午前10時30分～11時③世代を越えてリトミック9月21日(水)午前10時30分～11時30分 会場シニア交流センター内おやこDE広場旭町 対象乳幼児の親子 費用無料
 圏同広場 ☎080-3285-7673(火・木・土曜日の午前9時30分～午後4時30分)

子ども手当の申請はお済みですか?

子ども手当制度の開始に伴い、平成22年3月31日現在松戸市に居住していた人で、4月以降も引き続き子どもを養育している人や所得超過等で児童手当を受給していなかった人は、**本年9月30日(木)までに申請すると本年4月にさかのぼって支給対象となります。**忘れずに申請してください。
 受給資格中学3年生(15歳になった日以後の最初の

3月31日)までの子を養育している人(所得制限なし) 支給月額1人につき13,000円
 圏子育て支援課児童給付担当室 ☎366-3127

仲間をつくってイキイキ子育て～幼児家庭教育学級〔全10回〕

期日	内容	講師
9/24(金)	体をつかって親子で遊ぼう	県公認指導員・斎藤淳子氏
10/1(金)	親子の遊び、集団の遊びオリエンテーション	日本児童遊戯研究所所長・有木昭久氏
10/8(金)	昔の子育て今の子育て～自己紹介	国立女性教育会館研究員・西山恵美子氏
10/15(金)	子育ての悩みや不安を皆で出してみよう	
10/22(金)	子どもに性をどう教えるか～子どものよき相談者となるために	つくば国際短期大学講師・和田由香氏
10/29(金)	心のバリアフリー～個性の違いを認めて尊重しよう社会とはグループづくりに向けて①	(社福)文京槐の会は～とピア施設長・江澤嘉男氏
11/5(金)	子育てネットワークについて保育室での子どもたち(保育風景見学)	まつど一時保育ネットワーク
11/12(金)	ハーブの香りでリラックスタイムグループづくりに向けて②	アロマインストラクター・長谷川弘江氏
11/19(金)	家族について～夫、子ども、親との関係	国立女性教育会館研究員・西山恵美子氏
11/26(金)	まとめ～自信をもってイキイキ子育て	

時間午前10時30分～午後0時30分 会場常盤平体育館 対象3歳児と保護者 定員30組(抽選) 費用保育用品代200円、アロマセラピー700円程度
 9月7日(水)(必着)までに、ハガキまたはファクスで郵便番号・住所・電話番号・年齢・保護者と子どもの氏名(ふりがな)・性別・子どもの生年月日を記入して、〒271-0094松戸市上矢切299の1 公民館幼児家庭教育学級係(☎368-1214、☎368-1279)へ
 ※3回目以降は、親子は離れて学習します(子どもは集団保育で遊ばせます)。また、対象児以外に連れてくるお子さんがいる場合は、子どもの氏名と生年月日も記入してください(保護者と同席になります)。

市内在住、在勤で15歳以上(高校生を除く)の女性チーム 費1チーム5,000円 9月4日(土)午後2時から運動公園会議室で受け付け 松戸市レディースソフトボール連盟・大倉 ☎386-0623

●初心者テニス教室(硬式)

10月~12月①毎週土曜日Aクラス 午前8時~9時30分、Bクラス午前9時30分~11時②毎週土曜日Aクラス午前9時~10時30分、Bクラス午前10時30分~正午③毎週火曜日Aクラス正午~午後2時、Bクラス午後2時~4時 ①中央公園庭球場②③栗ヶ沢公園庭球場 市内在住、在勤で①②在学の中学生以上③50歳以上 ①②各60人③各30人 費各9,000円 9月15日(水)〔必着〕までに、往復ハガキに教室名・希望クラス・住所・氏名・ふりがな・電話番号を記入して、〒270-8799松戸北郵便局私書箱12松戸市テニス協会 ☎341-1133 (火・木・土曜日の午後0時30分~4時30分)

公民館支援 市民自主企画講座

公民館では、講座が終わった後も皆さんが学び続けること、学習の輪が広がることを応援するため、講座修了生のグループによる企画を支援し、学習機会の充実を図っています。

●「樹の会」まつどの樹を訪ねる散歩~初秋編(全3回)

①9月21日(火)②9月28日(火)③10月5日(火)午前9時~正午 内容①金ヶ作②新松戸③矢切の樹木や斜面林を訪ねる散歩道 講師①樹木医・真嶋好博氏②樹の会会員③千葉大学園芸学部講師・松崎喬氏 対象市内在住・在勤・在学の人 定員20人(抽選) 費用無料

●まつど生涯「櫻友会」ふるさとが一番 五香・六美・六高台のまちづくり(全3回)

①9月24日(金)②10月1日(金)③10月8日(金)午後1時30分~3時30分 会場六美市民センター 内容①協働のまちづくり②住んでよいまち、松戸のまちづくり③安心、安全のまちづくりを目指して・地域の団体の発表 講師①市職員②櫻友会会員他 対象市内在住・在勤・在学の人 定員70人(抽選) 費用無料

●「坂川を歩こう会」坂川の歴史と変遷(全4回)

①9月27日(月)②10月5日(火)③10月18日(月)④10月25日(月)午前9時~正午 内容①坂川の歴史の説明と散策②北千葉導水ビジターセンター見学③松戸排水機場・古ヶ崎浄水場・ふれあい松戸川見学④ちば野菊の里浄水場見学 講師①坂川を歩こう会会員②④施設職員③国土交通省職員 定員20人(抽選) 費用無料

参加者募集中!

申し込み方法

9月8日(水)〔必着〕までに、往復ハガキに講座名・郵便番号・住所・氏名(ふりがな)・年齢・性別・電話番号・返信用あて名を記入して、〒271-0094松戸市上矢切299の1総合福祉会館内 公民館(☎368-1214)へ ※往復ハガキ1枚につき1講座(本人のみ)の申し込み。 ※定員に満たない場合は9月9日(木)から電話で受け付け。

勤労会館 ふれあい教室

講座名	日時	定員	費用
① ビジネスで役立つペン習字	9/22~11/24の毎週水曜日 18:30~20:30(全10回)	20人	無料(テキスト代1,300円実費)
② 太極拳	9/22~12/15の毎週水曜日(10/27を除く) 18:30~20:30(全12回)	50人	無料

対象市内在住・在勤の勤労者および就職を希望する人(定員を超えた場合は抽選) 講師①日本ペン習字研究会師範・堀井博子氏②松戸市武術太極拳連盟会長・佐藤えり子氏

9月10日(金)〔必着〕までに、往復ハガキに住所・氏名・年齢・電話番号・就労の有無・講座名と返信用あて名を記入して、〒271-0077松戸市根本8の11 勤労会館(☎365-9666)へ

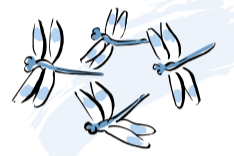

カルチャー&スポーツ

※催し物は◆日時、内容の順に掲載しています。

市民劇場

☎368-0070 ★は有料

休館日…月曜日(祝日の場合は開館し、翌日休館) ※問い合わせは直接主催者へ。 ※駐車場はありません。

- ◆9/3(金) 14:00 ギター100曲コンサート 岡さしきギター☎363-5439
- ◆9/5(日) 10:00 カラオケ大会 松戸カラオケ交友会☎090-5798-2745
- ◆9/7(火) 18:00

健康カラオケコンテスト

- 岡富永☎341-3623
- ◆9/9(木) 10:00 歌謡発表会 岡増子☎384-0007
- ◆9/11(土) 13:00 第18回HR松戸話し方コンテスト大会 岡藤田☎090-2936-7607
- ◆9/12(日) 10:00 第11回都環歌謡祭 岡稲垣☎385-1614
- ◆9/18(土) 10:30 カラオケ発表会 岡カラオケ同好会・武井☎

- 364-3531
- ◆9/19(日) 9:45 秋祐会30周年記念 民謡民舞発表会 岡茂木☎391-2965
- ◆9/20(祝) 10:00 第7回市民チャリティーフェスティバル 岡松戸理容組合支部長・渡部☎364-2748
- ◆9/23(祝) 10:10 第21回歌謡音楽生涯学習発表会 岡小川☎386-1056
- ◆9/25(土) 9:45 歌で呼びかける 交通事故撲滅チャリティー 岡希望会(のぞみかい)☎090-3218-5527
- ◆9/26(日) 17:30 Summer Live 2010 "Excite!" 岡石戸谷☎090-3522-9692
- ◆9/28(火) 13:00 「美宙」第6回朗読発表会 岡金子☎384-0644
- ◆9/29(水) 13:30 松戸童謡の会 第10回童謡コンサート ★ 岡福田☎387-1059

- ◆9/17(金) 13:00 日本語弁論大会 岡KEN日本語学院・栗山☎346-9750
- ◆9/19(日) 14:00 春風亭小朝独演会 ★ 岡夢空間☎03-5785-0380
- ◆9/26(日) 10:00~12:30 第62回松戸市文化祭オープニング~日文化祭初心者教室 岡松戸市文化団体連盟・原山☎366-7462

森のホール21 チケットセンター ☎384-3331

受付時間…10:00~19:00 休館日…月曜日(祝日の場合は開館し、翌日休館) ※大・小ホールは森のホール21です。 ※完売の場合あり。 ※詳細はホームページで。 <http://www.morinohall21.com/>

- ◆10/9(土) 16:00 男性コメディ・バレエの頂点!! グランディエーバレエ団 会場大ホール 費用全席指定 S席8,000円 A席5,000円(発売中) ※未就学児不可
- ◆10/10(日) 16:00 宮本笑里withプラハ・カメラータ 会場大ホール 費用全席指定 S席4,000円 A席3,000円(発売中) ※未就学児不可
- ◆10/15(金) 19:00 第15回川口日出旺とニューセッションオーケストラコンサート 会場小ホール 費用全席自由 4,999円(発売中) ※小学生以上チケット必要
- ◆10/16(土) 18:30 柳家喬太郎 独演会 会場市民会館 費用全席指定 3,500円(発売中) ※未就学児不可
- ◆10/22(金) 18:30 近藤嘉宏playsショパン「別れの曲」シネマ&リサイタル

- 会場小ホール 費用全席指定 3,500円(発売中) ※未就学児不可
- ◆10/23(土) 18:00 布施明 ライブ2010-2011 会場大ホール 費用全席指定 6,300円(発売中) ※未就学児不可
- ◆10/30(土) 18:00 森山良子コンサートツアー2010~2011 会場大ホール 費用全席指定 6,000円(発売中) ※未就学児不可
- ◆10/31(日) 13:30 劇団カッパ座「ねがい星かなえ星」 会場大ホール 費用全席自由 2,000円 当日2,500円(発売中)

スポーツ……

- ◆ピラティス教室 ①9月6日(月)・20日(水)午後3時~4時②9月8日(水)・22日(火)午前11時~正午 会場①常盤平体育館②小金原体育館 対象18歳以上 定員各先着30人 費用各400円 直接会場 ①常盤平体育館☎386-0111②小金原体育館☎341-2242
- ◆さわやかウォーキング教室 10月8日~29日の毎週金曜日午後1時30分~3時〔全4回〕 会場運動公園体育館小体育室 定員20人(抽選) 費用1回210円 9月8日(水)〔必着〕までに、往復ハガキに教室名・住所・氏名(ふりがな)・年齢・性別・電話番号・返信用あて名を記入して、〒271-0064松戸市上本郷4434 松戸運動公園内スポーツ課振興班(☎363-9241)へ

森のホール21 今月の催し物 ☎384-5050

期日	内容(★は有料)	開演時間	問い合わせ先
2 木	BS日本のうた(NHK公開録音) ※申込終了	18:40	財松戸市文化振興財団 ☎384-5050
4 土	高橋真梨子コンサート Sing it! ※完売 ★	17:30	ホワイトページ ☎03-5570-2803
18 土	ドリーム コンサート2010★	13:30	和名ヶ谷中学校・上村 ☎391-1818
19 日	コール・アマフォーク 第4回定期演奏会 ★	14:00	古庄 ☎386-8138
22 水	中村勘太郎 中村七之助 錦秋特別公演 ★	18:30	森のホール21チケットセンター ☎384-3331
23 祝	松戸青少年交響楽団 第15回定期演奏会	14:00	尾崎 ☎384-3127
26 日	松の美コーラス 第11回定期演奏会	14:00	稲葉☎343-3704 萩原☎364-2003
4 土	バレエ・チャリティコンサート	17:00	NPOサンレインボー ☎389-1284
5 日	ファミリーのための名曲コンサート ★	15:00	松戸クラシック音楽を楽しむ会 ☎367-0939
11 土	ザ・ニュースペーパー 9・11 ★	14:00	RO-ON ☎365-9911
12 日	岡本兄弟&土田聡子 ジョイントリサイタル ★	14:00	みみミュージック ☎344-7554
18 土	松戸声楽勉強会 第22回声楽発表会	13:20	五味 ☎080-3426-7597
19 日	第36回苔山派尺八演奏会	12:30	佐々木☎385-8715
20 祝	松戸まつり素人のど自慢大会 八柱会場予選会	11:00	板橋☎388-1334 武藤☎385-6300
23 祝	シャンソン・コンセール(教室発表会)	14:00	スタジオ・プラス ☎389-3958
26 日	ハミングゆう 35周年コンサート ★	14:00	桂川 ☎090-4073-3513

休館日…月曜日(祝日の場合は開館し、翌日休館) ※駐車場は大変混雑します。電車・バスをご利用ください。 ※チケットは完売している場合があります。

市民会館

☎368-1237 ★は有料

休館日…月曜日(祝日の場合は開館し、翌日休館) ※問い合わせは直接主催者へ。 ※駐車場はありません。

- ◆9/5(日) 14:00 松戸シティフィル管弦楽団 第32回定期演奏会 ★ 岡同団・平野☎090-1804-7312
- ◆9/12(日) 10:30 第13回松戸舞踊友の会チャリティー大会 岡同会・渋谷☎346-2255
- ◆9/16(木) 13:00 市進学院中3進学説明会 岡同学院・仁杉☎03-3818-3663



ユ-カリひろば

このコーナーは市民団体等からのお知らせです (●マークは市の認定団体、**助成**マークは市民活動助成事業です)
日…日時、日程 会…会場 内…内容 講…講師 対…対象 定…定員 持…持ち物
費…費用 (記載のないものは無料) 申…申込方法、申込先 問…問合せ



催し物

- ホットリボン松戸教室作品展・体験**
9月2日(休)～29日(休)午前10時～午後5時 (体験は9月4日(土)午前9時～10時、9日(木)午前11時～午後2時) 会常盤平市民センター他 関アイロンに強い素材のTシャツ・エコバッグ等 ※体験のみ1,000円 問ホットリボンの会・染谷 ☎080-1175-1573
- 初心者講習会 (全2回)**
9月4日(土)・11日(土)午後1時～4時 会小金原山香倶楽部 費1,000円 問健康麻雀サークルやまが・徳光 ☎347-7308
- ◆**スーパー紙とんぼ教室**
9月4日(土)・10月2日(土)午後1時～3時 会まつど市民活動サポートセンター 定先着30人 費100円 申電話でスーパー紙とんぼの会・鎌形 ☎364-5084 へ
- 市民詩吟教室 (初心者)**
9月4日(土)・10月2日(土)午後6時～8時 会市民会館 問市民詩吟同好会・佐々木 ☎342-8230
- ◆**子供の視線で21世紀の風を感じる**
9月5日(日)午前10時～正午 会21世紀の森と広場 定先着20人 費200円 申ファクスで東葛しぜん観覧会・高橋 ☎348-2766 へ
- ◆**関さんの森道づくり学習会**
9月5日(日)午後1時30分～3時30分 会幸谷ふれあいホール 内自然と調和した道路をめざした学習会 定先着50人 問関さんの森を育む会・武笠 ☎090-9365-9608
- 楽しく語ろう生き生き講座 (全3回)**
9月6日・13日・27日の月曜日午前11時～午後1時 会常盤平いきいきサロン 内誰とでも楽しく話せるようになる 費1回500円、3回1,000円 問松戸話楽の友・小林 ☎386-3710
- 家庭教育講座**
9月7日(火)①10月8日(金)午前10時～正午 会市民会館 内①ダイニングキッチンでの教育②上手なお小遣いの与え方 費各100円 問松戸家庭教育研究会・加藤 ☎367-1137
- ◆**楽しもう海外旅行英会話 (各全20回)**
9月7日から毎週火曜日午前10時～正午②9月10日から毎週金曜日午後1時～3時 会馬橋東市民センター 定各先着8人 費各22,000円 問馬橋東英会話クラブ・長須賀 ☎362-3494
- ダンスパーティ**
9月8日(水)午後1時30分～4時30分 会市民会館 問ダンスサークルアート・吉田 ☎090-4395-5664
- 話し方の勉強会**
9月9日(木)午後6時30分～8時30分 会市民会館 講人材育成コンサルタント・井浦康之氏 費500円 問実践話し方研究会・初見 ☎316-1950
- プロ講師によるワルツ・ルンパの講習会 (全7回)**
9月9日～10月28日の木曜日 (9月23日を除く) 午後6時45分～8時30分 会総台市民センター 対初級・中級 関ダンスシューズ 費3,000円 問総台社交ダンス木曜日・江原 ☎090-3341-1749
- ◆**テント小屋の催し物**
9月9日・30日、10月14日・28日の木曜日午前9時～正午 ※各1回で完成 ②9月10日・24日、10月8日・22日の金曜日午後4時～5時 会テント小屋 (市役所向かい) 内①古布で作る草履教室②放課後科学実験教室

- 内②小学生 定各先着20人 費①各900円②各300円 申電話でテント小屋 ☎308-5200 (火・日曜日・祭日は休館日) へ
- ◆**親子でリズム運動・手遊びなど**
9月9日・16日の木曜日午後0時30分～1時30分②9月3日・17日の金曜日午前11時30分～午後0時30分 会①常盤平体育館②運動公園体育館 内2歳半から 定各先着20組 費各1回500円 申電話でプチさくらんぼクラブ・佐藤 ☎311-1907 (午後5時まで) へ
- 表声と裏声の融合のための合唱ボイストレーニング**
9月10日(金)午前10時30分～午後0時30分 会市民会館 問アンサンブル・フローラ・藤田 ☎344-8192
- 松戸話し方コンテスト大会**
9月11日(土)午後1時～5時 会市民劇場 内①心に残っていること②私を変えたあの一言③忘れられないあの一言 問HR松戸話し方研究会・西田 ☎391-1453
- ◆**①料理体験会②映画会 (試食あり)**
9月11日(土)①午後1時～3時②午後3時～5時30分 会小金市民センター 内①小学3年生～中学生②幼児・小学生と保護者 定各先着①20人②80人 費①300円②200円 申①9月4日(土)までに、ファクスで小金おやこでえいが会・杉田 ☎343-6814 へ②直接会場で
- ◆**借地借家無料相談**
9月11日(土)・10月9日(土)午後1時～4時 会勤労会館 定先着10人 ※契約書等があれば持参を 問同組合・外谷 ☎345-3548
- 講演会「本土寺と萬満寺からの茶の湯文化」**
9月12日(日)午後0時30分～3時30分 会第三宝星ビル (松戸駅下車) 講茶の湯文化学会会員・小倉光夫氏 費2,000円 (呈茶付) 申電話で松戸茶道会・設楽 ☎384-2064 へ
- 松戸まつり参加曲講習会**
9月12日(日)・25日(土)午後6時30分～8時30分 会市民会館 問うちわ 問馬橋芸能連合会・野見山 ☎388-5048
- スクエアダンス初心者講習会**
9月12日～平成23年2月27日の毎週日曜日午後3時～5時 (体験は9月5日(日)) 会小金市民センター 費5,000円 問松戸スクエアダンス協会・嶋根 ☎090-4395-9886
- 全日本写真連盟松戸支部写真展**
9月14日(火)～19日(日)午前10時～午後6時 (初日は午後1時から、最終日は午後3時まで) 会文化ホール 問同支部・後藤 ☎361-1883
- ◆**こひつじおはなし会**
9月15日(水)、10月20日(水)午後2時30分～3時30分 会市川こどもクリニック (新京成八柱駅下車) 定各先着20人 申直接会場で 問同会・市川 ☎383-2312
- ◆**ともしび読書会**
9月16日(木)午前10時～正午 会ゆうまつど 内「続明暗」水村美苗著 費200円 申電話で同会・沼田 ☎361-0552 へ
- 助成 クリニカルアート体験**
9月16日(木)午後0時45分～2時30分 会どうたれ内科診療所会議室 (新京成常盤平駅下車) 定先着4人 費2,000円 申電話でクリニカルアートをひろげる会・村井 ☎090-8859-1654 (午前9時～午後9時) へ

- 松戸史談会史跡めぐり**
9月16日(休)①10月17日(日)の各午後1時30分～4時30分 会①都宮新宿線森下駅A3出口集合②北総線矢切駅前集合 内①松尾芭蕉ゆかりの深川を歩く②栗山古墳・柳原水閘等栗山・矢切巡り 費各300円 申直接会場で 問同会・小宮山 ☎343-2691
- 松戸声楽勉強会「声楽発表会」**
9月18日(土)午後1時20分～4時30分 会森のホール21 内オペラ、日本・外国歌曲 ※ゲストに清水邦子氏 問同会・五味 ☎080-3426-7597
- ◆**混声合唱団コール・アマフォーク創立10周年第4回定期演奏会**
9月19日(日)午後2時～4時 会森のホール21 費800円 申電話で同団・古庄 ☎386-8138 へ
- ◆**専修大学松戸高等学校創立50周年企画シンポジウム**
9月20日(祝)①午前10時～11時30分②午後1時～4時 会商工会議所 内①旧水戸街道宿場町を散策②地図で読み解く松戸の過去・現在・未来 定先着20人②先着200人 申①電話で同校・泉 ☎362-9101 へ②直接会場で
- ◆**ピコ亭日曜寄席**
9月26日(日)午後2時 会北小金ピコティ西館名店街2階特設会場 内春風亭笑松による寄席 定先着50人 費500円 問同実行委員会・サラファン ☎341-5408
- 松の実コーラス創立50周年記念定期演奏会**
9月26日(日)午後2時～4時30分 会森のホール21 内女声合唱のための組曲「旅」・シューマン「女の愛と生涯」他 問同会・稲葉 ☎343-3704
- ◆**ゆめ半島千葉国体応援「松戸の魅力・葵の里まち歩き講座」**
9月27日(月)午前9時松戸競輪場集合 (午後2時解散) ②10月2日(土)午前9時松戸駅連絡通路集合 (午後2時解散) 内松戸の競技を応援・学びのまち歩き講座他 定先着30人 費①1,500円 (昼食代込) 申電話またはファクスで松戸学びの旅推進準備会・金子 ☎341-6643 へ
- ◆**かんたん収納講座**
9月30日(木)午前10時～11時30分 会ありがとう早稲田ビル(松戸駅下車) 内マスコミで活躍中の講師から収納のコツを学び、部屋も心もスッキリ 定先着60人 費2,500円 問ハッピーマミーまつど・松谷 ☎090-2532-4422
- 風の子サークル体験会**
10月29日(金)午前9時50分～11時30分 会馬橋相川公園内中央会館 内親子で仲間づくり 問NPO風の子サークル・深道 ☎04-7158-1732
- ◆**パソコン初心者講習**
10月31日(日)までの希望日①午前11時～午後1時②午後1時30分～3時30分③午後3時40分～5時40分 会NPO快適IT空間松戸教室 (市民劇場向かい) 内パソコンの基本操作とエクセルでの家計簿作り他 定各回2人 (要予約) 費2,000円 申電話で同団体・石井 ☎703-7284 へ
- ◆**身体障害者のための運転教習**
1・4・7・10月の各月初め入所 (3カ月) 会身体障害者運転能力開発訓練センター (新座市) 内身体障害者手帳所持者で公共職業安定所に求職登録をし、同センターが入所を認めた人 定各25人 費約35,000円 ※身障者専用宿舎あり 申入所日の前月15日まで 問同センター ☎048-481-2711

スポーツ

- なぎなた教室**
9月3日～10月22日の毎週金曜日午前9時～11時 会和名ヶ谷グリーンセンター 内基本からしなやかな技 定先着10人 申直接会場または電話で同連盟和名ヶ谷グループ・佐藤 ☎388-8376 へ
- スポーツ教室**
9月12日(日)・26日(日)②9月18日(土)の各午前9時～正午 会寒風台小学校 内①ソフトバレーボール②バドミントン、ディスク、スカイクロス 内①小学3年生以上②小学生以上 申直接会場で 問体育指導委員・内田 ☎364-8920
- 松戸市長杯カヌー大会**
9月19日(日)午前9時～午後2時 会坂川放水路 (樺通り橋付近) 内約150mのスラロームコース 内小学4年生以上 定先着80人 費1,000円 申9月10日(金)までに、ファクスで松戸市カヌー協会・岡村 ☎389-2217 へ
- 軽スポーツ教室**
9月19日(日)午前9時～正午 会常盤平第一小学校 内グラウンド・ゴルフ、ソフトバレーボール他 申直接会場で 問体育指導委員・内田 ☎388-8868
- 硬式テニス**
①**第13回ゴールデンテニス大会** 9月20日(祝) [雨天時9月29日(水)] 午前9時集合 会栗ヶ沢公園庭球場 内ダブルス年齢別クラス分け ※各グループ内で男女区別なく3～4試合 内男性60歳以上、女性55歳以上 定先着30人 費1人1,500円 申9月15日(水) [必着] までに、往復ハガキに住所・氏名・電話番号・性別・生年月日・テニス歴を記入して、〒271-0065松戸市南花鳥3の38の11 JSSテニスアリーナ松戸内松戸シルバーテニス連盟 (藤井 ☎366-3600) へ ②**シルバー&キッズショートテニス教室** 9月23日(祝)午前7時45分集合 会JSSテニスアリーナ松戸 内ショートテニスの講習とゲーム大会 内60歳以上の人および小学生 定先着30人 費1人500円 申電話で藤井 ☎366-3600 へ
- 千葉国体2010記念第3回松戸市武術太極拳フェスティバル**
9月20日(祝)①午前10時15分～正午②午後1時～4時30分 会運動公園体育館 内①体験講習会 [入門・24式・総合・呉・孫・陳・楊式・32剣] ②表演会 内未経験者～中級 申9月12日(日)までに、ファクスで氏名・住所・電話番号・希望種目を記入して、松戸市武術太極拳連盟・前田 ☎384-8317 へ
- 体育祭市民ボウリング大会**
10月3日(日)午前10時受け付け 会ときわ平ボウリングセンター 内予選4ゲーム、決勝2ゲームのトータルピンで順位決定 内市内在住の小学生以上、協会会員 定先着84人 費一般2,500円、高校生以下2,000円 決勝800円 申9月10日(金)までに、費用を添えて市内各ボウリング場へ 問松戸市ボウリング協会・上田 ☎090-3207-4623
- ソフトボール**
①**内外ゴム旗争奪レディースソフトボール大会** 10月17日(日) (予備日10月24日(日)) 午前8時30分から 会聖徳大学附属女子高等学校 内市内在住、在勤の高校生以上の女性チーム 費1チーム3,000円 ②**松戸市レディースソフトボール秋季大会** 10月31日(日) (予備日11月3日(祝)) 午前8時30分から 会江戸川河川敷ソフトボール場 内

人口	485,455人	[+ 65]	男	243,910人	[+ 5]
世帯	212,013世帯	[+ 69]	女	241,545人	[+ 60]

※平成17年国勢調査の確定値を基準として、集計した常住人口です。

GO! GO! 本郷谷

001



早いもので、もう2カ月

新たに新市長のメッセージを毎月1日号に掲載します

市長就任後、早いもので、7月5日の初登庁から2カ月が過ぎようとしています。この間は、訪問者に会ったり、会議、打ち合わせの連続で、市長室から出られない日が続いています。初登庁してから行った主なことは、

(1)黒塗りの市長専用車を廃止し、また市長交際費支出基準を市ホームページで公開しました。

(2)人事異動について

①副市長については、交代していただくこととし、新副市長につきましては、今議会9月定例会に提案させていただく予定です。②松戸市立病院の一番トップを病院事業管理者といたします。ここ十数年、松戸市役所のOBの方が就いていましたが、病院のトップは医師の方がいいということで、医師の方に病院事業管理者をしていただくことにしました。③政策立案や行政経営に先端の英知を集めるため、他市でも進めている自治体シンクタンクを松戸市でも政策推進研究室として設置し、その室長に民間人登用の第1号として非常勤職員で30代の若手を採用しました。

(3)松戸市議会9月定例会の議案としては、早急に対応すべき政策課題について補正予算を提案していきます。

①現在未就学までの子ども医療費補助を小学6年生まで拡大 ②中学3年生女子を対象に子宮頸(けい)がん予防ワクチン接種費用の支援 ③市立病院の現地建て替えのための技術的・専門的検討のための費用

(4)議員定数の削減について

議員定数(現在46名)については、議員提出議案が採択され、定数2名減の44名で決定しました。削減数については、大幅削減を目指していた私の思いとは差がありますが、自分の考えだけでなく、市民の意見を確認しながら、今後の対応を考えていきたいと思っています。

なお、8月31日より一般質問が始まり、多くの質問を受け議論を尽くして真最中です。ぜひ、市議会のほうに傍聴に来てください。

ほんごうや けんじ
本郷谷 健次

市民の皆さんの声を直接お聞きするため、市長専用のファクスと、市長室直通のメールボックスを設置しています。

市政に関して感じていることや建設的なご意見をお寄せください(できれば、連絡先電話番号をお書き添えください)。FAX 366-2301、mcmayor@city.matsudo.chiba.jp

松戸の梨

たわわな梨をまるかじり!

観光梨園がオープン

- 開園期間…10月中旬まで
- 標準価格…1kg当たり630円
- 入園料…無料

もぎたて梨をみなさんで



今年もみずみずしい梨がたわわに実っています。ご家族・友達・カップルなど、皆さんで梨のもぎとりをしてみませんか。もぎとりに行くと、熱心な園主が工夫して作り上げた店頭には並ばない新しい品種を味わえるかもしれません。

梨園のパンフレットは、とうかつ中央農業協同組合各支店、商工観光課および各支所に用意しています。クーポン券が付いていますので、ぜひご利用ください。

圃松戸市観光梨園組合連合会事務局(商工観光課内) ☎366-7327

生涯元気で寝込まない!

ご長寿ハッピーコンテスト参加者を募集

高齢者がいきいきと活躍できる社会を目指し、「松戸市ご長寿ハッピーコンテスト」を開催します。

①健脚コンテスト(2コースでのウォーキング)

10月23日(土) 受け付け:午前8時、開会式:午前8時30分、スタート:午前8時50分[小雨決行、荒天の場合は10月24日(日)に延期]

集合場所江戸川河川敷(図を参照) スーパー健脚コース(隠しタイム制による競技)往復約10km 歴史探訪のんびりコース(競技ではありません)約3km 表彰式伊勢丹前プラザ広場で正午から(午前10時40分~正午まで各種アトラクションを行います)

※参加者には記念品、入賞者には賞状・副賞を差し上げます。

②川柳コンテスト

題「華やく」(自作の川柳を1人2句まで。応募作品は冊子にし、コンテスト当日に伊勢丹前プラザ広場で配布)

※優秀作品には賞状・副賞を差し上げます。

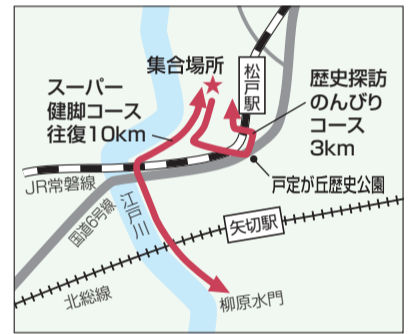

参加資格①②とも65歳以上の人(市外の人も参加可) 費用①200円②無料
 ① 9月17日(金)[必着]までに、ハガキに住所・氏名(フリガナ)・生年月日・年齢・電話番号と②は希望のコースを②は自作の川柳を2句まで記入して、〒271-0072松戸市竹ヶ花74の3中央保健福祉センター内 実行委員会事務局コンテスト係(☎366-7486)へ

お気軽にご相談ください

今月の相談案内

※相談はすべて無料です。閉庁日の相談はありません。

相談名	期日	時間	会場	問い合わせ
市政・一般民事	平日	8:30~17:00 (昼休みを除く)	市役所相談コーナー ※最終受付は、各相談の終了時間のおおむね30分前。 ※金銭の貸借や不動産の売買などは、契約前の相談をお勧めします。	市民相談課 ☎366-7319 ※一般民事相談は金銭・身の上・相続・離婚等家庭問題の簡単な法的相談
法律相談(予約制)	月・火・木 第1月9:00~12:00	13:00~17:00		
交通事故	月・火・木	9:00~17:00 (昼休みを除く)		
不動産相談	第1~5水	13:00~17:00		
税務相談	第2金	13:00~17:00		
登記相談	第3金	13:00~16:30		
外国人相談	第1・3火(英語・中国語)・第2・4火(タガログ語・スペイン語)	13:00~16:00		
行政相談	第2・4月	13:00~15:00		
住宅リフォーム相談	第3水	10:00~16:00		
マンション管理相談(予約優先)	第1水	9:00~12:00		
市民活動相談	第2水	9:00~12:00	住宅政策課 ☎366-7366 協働推進課 ☎366-7062	
人権相談 ※人権相談は法務局松戸支局でも行っています。	第1~4金 第1火 第1木	10:00~15:00 (昼休みを除く)	市役所相談コーナー 六実支所 小金原市民センター	市民相談課 ☎366-7319 法務局松戸支局 ☎363-6278
家庭児童相談 母子婦人相談	平日	8:30~17:00	家庭児童相談室 ☎366-3941	
ゆうまつどこころの相談(予約制)	第2~4月・木 第1月・木	10:00~16:00 14:00~20:00	女性センター(相談室直通)	☎363-0505
女性のしごと情報相談	火・木 (祝日を除く)	10:00~15:00 (昼休みを除く)	女性センター	☎364-8778

相談名	期日	時間	会場	問い合わせ
消費生活相談(まず電話を)	平日	8:30~16:00	消費生活センター	☎365-6565
福祉なんでも相談	第1・4金	10:00~15:00	市役所相談コーナー	社会福祉協議会 ☎368-0503
	第1火	10:00~15:00	六実支所	
	第1木	10:00~15:00	小金原市民センター	
	毎週水	10:00~15:00	社会福祉協議会	
ふれあい相談室 (ほほえみ(身体・知的障害) おおぞら(精神障害))	平日	9:00~17:00	ふれあい22(3階)	☎388-6222 ☎388-6225
労働相談	毎週月・木	13:00~17:00	勤労会館(第3木曜日休館)	商工観光課 ☎366-7327
若者個別就職相談 ジョブサポートまつど	第2土・第1・4水(要予約)	15:00~19:00	※労働相談は祝日休み	
経営相談(創業を含む)	月・水・金	13:00~17:00	商工観光課内相談窓口	
高齢者無料職業紹介所(65歳以上)	平日	9:00~17:00 (昼休みを除く)	社会福祉協議会(市役所本館1階)	☎365-4712
就学相談(予約制)	平日	8:30~17:00	教育研究所(予約専用)	☎366-7600
教育相談(予約制)				
青少年相談(電話)	平日	8:30~16:30	青少年課	☎363-7867(相談専用)
青少年相談(来所予約制)		8:30~17:00		
子育て相談	平日	8:30~17:00	CMS子育て支援センター	☎394-5590
			チェリッシュ・サポート・システム	☎308-5880
			子すずめ子育て支援センター	☎387-0124
			あおば子育て支援センター	☎387-5456
消防救急なんでも相談	毎日	24時間	消防局	☎363-1119

※公益通報者保護法による外部通報の受付、相談については市民相談課(☎366-7319)が窓口です。