

主な内容

- しごとサポートボランティアを募集します 2
- 8月は道路ふれあい月間 3
- 障害児(者)手当について 3
- 緑のカーテンコンテスト応募者募集中 4
- 「子育てみらいカード」サービス事業の協賛店を募集します! 6



ゆめ半島

千葉国体 2010



松戸市は自転車競技(トラック・レース)とフェンシング競技の開催地です。

発行/松戸市 編集/政策調整課広報担当室
 〒271-8588 松戸市根本387-5 ☎047-366-1111 FAX 047-363-3200
 e-mail info@city.matsudo.chiba.jp http://www.city.matsudo.chiba.jp

松戸 ゆめ半島千葉国体開催記念

花火大会

みんなであげる夢花火 2010

8月7日(土)
 午後7時15分～8時20分
 (雨天・荒天等の場合は8月14日(土)に順延)

江戸川河川敷 (市立図書館本館先)

大会プログラム

- 19:15～ オープニングセレモニー
 ・ゆめ半島千葉国体松戸市炬火による点火式
 第1部 ファイヤーワークフェスティバル
- 19:35～ 第2部 パステルワールド
- 19:50～ 第3部 フラワーミュージアム
- 20:05～ 第4部 松戸アウトドアコンサート (音楽花火)
- 20:20 終了

打ち上げ数 約8,700発

平成21年度
松戸市小中学生観光絵画展より
 子どもたちが描いた花火大会の思い出を紹介します。

市長賞
「みんなであげる夢花火」
中部小学校3年
潮田彩菜さん

観光協会会長賞
「花火大会」
北部小学校4年
岡 優里さん

観光協会会長賞
「松戸の花火大会」
東部小学校3年
鈴木あかりさん

当日の開催案内
 ☎0180・99・3480

●当日はかなりの人出が予想されますので、けがや迷子にご注意ください。小さなお子さんには名札を付けるなどの工夫をお願いします。

●ごみは会場内の所定のごみ箱に分別して、捨ててください。

●自動車・自転車・オートバイでの来場はご遠慮ください。

●開催の場合は、当日午後3時に煙火を江戸川河川敷で打ち上げます。

当日、会場付近は交通規制を実施します

葛飾橋方面が比較的空いていて花火が見やすいです



原爆投下日・終戦記念日には 慰霊と平和の祈念を

昭和20年8月6日午前8時15分広島に、9日午前11時2分長崎に原子爆弾が投下されました。そして、昭和20年8月15日の終戦から今年で65年になります。

戦争により亡くなられた皆さまのご冥福と世界の平和を祈り、8月6日(金)・9日(月)の原爆投下時刻と、8月15日(日)正午には、各職場や家庭で1分間の黙とうをお願いします。

☎総務課 ☎366-7305

しごとサポートボランティアを募集します

女性センターゆうまつどのしごとサポートコーナーでは、働きたい女性を応援し、共に考え、情報探しのお手伝いをするボランティアを募集します。事前に講座の受講が必要です。あなたの力を地域で生かしませんか。



日時	内容
9/14(火)	オリエンテーション 先輩サポーターからのメッセージ
9/21(火)	働きたい女性の胸のウチ
9/28(火)	カウンセリング・マインド
10/12(火)	10:00~12:00 働いていた(いる)私 なぜ支援するの?
10/26(火)	(10/26は 10:00~15:00) 仕事と家庭と性別と…
11/ 9(火)	いろいろな就労支援情報
11/16(火)	ハローワークを知る
12/ 7(火)	パートタイム労働ガイダンス
23年1/11(火)	サポーターの役割

※他に、しごとサポートコーナーで実習があります。

会場ゆうまつど **講師**群馬パース大学教授・内藤和美氏、シニア産業カウンセラー・栗原知女氏他 **対象**自分の仕事経験を生かしたい人、キャリアカウンセリングに興味のある人等で、月2~3回活動できる人 **定員**先着30人 **費用**無料
☎電話で女性センター ☎364-8778へ

平成23年度
実施分

協働事業の 提案を募集します

協働事業とは、市民活動団体または事業者の発想や手法を生かし、市と協力して企画から実施までを行う事業です。

地域の課題解決に向けて、単独で事業に取り組むよりも、市と一緒に取り組むことで効果が上がるような事業の提案をしてみませんか。

受付期間8月9日(月)~27日(金) **応募方法**提案書様式を市のホームページからダウンロードして、協働推進課へ提出してください。

☎協働推進課 ☎366-7062

市職員の給与明細書に 掲載する広告を募集します

市職員の給与明細書は1回当たり約5,000人の職員(臨時職員含む)に配布されます。平成22年12月期末勤労手当から平成23年5月例月給与まで配布する(期末手当含む)7回分の給与明細書に掲載する広告を募集します。

規格(スペース・色) 広告1枠につき縦68mm×横179mm以内、2色刷り(青・赤) **募集枠数**3枠 **広告掲載料**1枠につき7回分で120,000円以上(消費税を含む)

※版代および印刷費用は市が負担します。

※掲載の決定は広告掲載基準に適合する申込者の中から、金額の高い順に3つの広告を決定し、掲載の可否を通知します。

※申込書、広告掲載基準等は人事課で配布しています(市のホームページからもダウンロードできます)。

☎事前に原稿案を人事課に提出し、確認を受けてから8月31日(火)までに、申込書に原稿案を添付して直接人事課(☎366-7306)へ

「白井聖地公園行き」季節バスを 運行します



運行日8月13日(金)・14日(土)・15日(日)

運行区間新京成五香駅西口~白井聖地公園(片道約40分)

※五香駅西口~白井聖地公園行きは乗車のみ、白井聖地公園~五香駅西口行きは降車のみ運行。降車する停留所を告げて運賃を前払いでお支払いください。

☎ちばレインボーバス(株) ☎0476-46-0022

白井聖地公園行き				五香駅行き	
停留所	五香駅西口発	旧六高台病院	六美駅入口	停留所	白井聖地公園発
運賃	600円	520円	480円	運賃	600円
8時	00 30	05 35	10 40	8時	
9時				9時	
10時	50	55		10時	00 30
11時	20	25	00 30	11時	
12時				12時	50
13時	40	45	50	13時	20
14時				14時	
15時				15時	40

※子供運賃は半額です。
※道路状況により遅れる場合があります。

市等からのお知らせ

大規模小売店舗の新設届 出の縦覧と意見書の提出

大規模小売店舗立地法に基づき、提出された届け出内容の概要を縦覧することができ、また、店舗周辺地域の生活環境保持のため配慮すべき事項についての意見は、千葉県商工労働部経営支援課に意見書を提出することができ、

対象店舗(仮称)ヨークマート六高台店(新設) 開店予定日平成23年2月2日(水) **縦覧および意見書提出期限**8月31日(火) **縦覧場所**商工観光課 **☎**366-7327 **☎**商工観光課 ☎366-7327

庭からみよう!戸定邸

8月10日(火)午前9時30分~午後4時30分(雨天の場合は、翌日も実施) **内容**戸定邸の庭園を特別に開放 **費用**百五十円 **☎**戸定歴史館 ☎362-2050

働きたい女性のおしゃべりタイム

8月3日(火)午前10時15分~11時15分 **会場**ゆうまつど **内容**働くことに向けたヒントを探すと定員先着十人 **費用**無料 **※**終了後、個別相談あり。 **☎**電話で女性センター ☎364-8778へ

講座「はじめての助成金」

8月21日(土)午後1時30分~4時30分 **会場**社会福祉協議会ボランティアセンター **内容**助成金の種類や使い方(個別相談あり) **講師**日本財団・荻上健太郎氏他 **☎**電話でまつど市民活動サポートセンター ☎365-5522へ

小金原老人福祉センター 日舞クラブ発表会(ゆかた ざらい)

8月8日(日)午後0時30分~4時 **会場**小金原市民センター **内容**日本舞踊、新舞踊 **費用**無料 **☎**同センター ☎344-8270

協働 夏休みの工作づくり

8月24日(火)午前10時~正午 **会場**根本内歴史公園芝生広場 **費用**無料 **☎**当日直接会場へ **☎**根っ子の会・三嶋 ☎343-8041(午後7時以降)

介護保険運営協議会

8月5日(木)午後2時30分から **会場**市役所新館七階大会議室 **傍聴**定員先着十人 **※**議題等はお問い合わせを。 **☎**介護支援課 ☎366-7370

講演「日本の戦争の歴史 を子供たちに伝えよう」

8月10日(火)午前10時~正午 **会場**常盤平市民センター **定員**先着五十人 **費用**無料 **☎**電話で常盤平地区在宅介護支援センター ☎394-5225へ

松戸市中高生英語スピー チコンテスト観覧者募集

8月20日(金)午後1時から **会場**市民劇場 **内容**市内在住・在学の中学・高校生が自分の体験や考えを発表 **費用**無料 **☎**松戸市国際交流協会 ☎366-7310

介護予防のついで「成年 後見制度」

8月13日(金)午後1時30分~3時 **会場**総合福祉会館 **対象**六十五歳以上 **定員**先着二十人 **費用**無料 **☎**8月10日(火)までに、電話で矢切地区在宅介護支援センター ☎368-7885へ

再生自転車を販売

8月7日(土)午前9時~正午(午前8時30分から整理券配布) **会場**シニア交流センター **販売台数**二十六台(売り切れ次第終了) **価格**五千~一万二千円(防犯登録付き) **☎**シルバー人材センター ☎330-5005

8月は道路ふれあい月間

圏建設総務課 ☎366-7357

道路はみんなの財産です。正しく大切に使いましょう。市では道路のバリアフリー化を推進しています。市民の皆さんのご理解とご協力をお願いします。

交通バリアフリーを目指して、今年度は重点整備地区に指定されている松戸駅周辺地区のバリアフリー化の工事を実施します。

- カーブミラー・ガードレール等が壊れていたり、道路が陥没していると事故につながる恐れがありますので、発見した場合はご連絡ください。
- 道路上空に突出している日よけや看板は、道路占用の申請と許可が必要です。使用するには、占用料が必要です。
※使用手続きと占用料の納付がお済みでない人は、速やかにご連絡ください。
- 道路上に看板等を置いたり、民地から植栽等が出ていたり、縁石に乗り上げブロックや鉄板を設置するのは危険ですのでやめましょう。

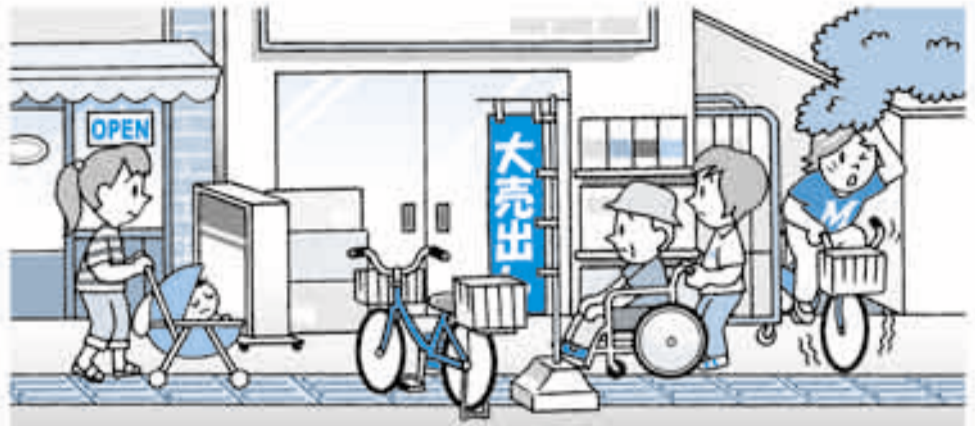

障害児(者)手当について

圏障害福祉課障害給付担当室 ☎366-7348

◆特別児童扶養手当の所得状況届

特別児童扶養手当の認定を受けている人へ「所得状況届」を8月上旬に送付します。提出がないと8月分以降の手当を受給できない場合がありますので、ご注意ください。

提出期間8月11日(水)～9月10日(金)

各種手当次の4つの手当を受給するには申請手続きが必要です。

●特別児童扶養手当

次の①～③に当てはまる、施設入所していない児童(20歳未満)を監護している父もしくは母、または養育者に給付します。

- ①身体障害者手帳(外部・内部)のおおむね1～3級程度
- ②療育手帳のおおむねB1以上
- ③精神障害で①②と同程度以上

※所得により制限等があります。

※申請には、戸籍謄本・住民票等の書類が必要です。

●松戸市心身障害児福祉手当

身体障害者手帳1～4級または療育手帳B1以上の人で、施設入所していない市内在住の児童(20歳未満)の保護者に給付します。

※障害児福祉手当との併給はできません。

●障害児福祉手当

次の①～⑨に1つ以上当てはまる、施設入所をしていない児童(20歳未満)が対象です。
①両眼の視力の和が0.02以下(矯正視力)②両耳の聴力が補聴器を用いても認識できない③両上肢機能の著しい障害④両上肢のすべての指を欠く⑤両下肢の用を廃す⑥両大腿を1/2以上失う⑦体幹機能障害⑧内部障害(長期の安静が必要)⑨療育手帳A以上
※③～⑧は身体障害者手帳1級または2級の人。
※所得により制限等があります。

●特別障害者手当

次の①～⑦に2つ以上当てはまる、20歳以上で入院・施設入所をしていない在宅の人で、ほぼ寝たきりまたは身の回りのことを自分でできない介助が必要な人が対象です。
①両眼の視力の和が0.04以下②両耳の聴力レベルが100dB以上③両上肢機能の著しい障害④両下肢機能の著しい障害⑤体幹機能障害⑥内部障害で絶対安静状態⑦療育手帳A以上
※③～⑥は身体障害者手帳の障害それぞれが1級または2級の人。
※所得により制限等があります。

地上デジタル放送の準備はお早めに!



地上アナログ放送は、平成23年7月に終了し、地上デジタル放送に移行します。デジタル放送はアナログ放送に比べ受信障害に強く、ビル陰等による受信障害が生じた場合でも、屋根等にアンテナを設置すれば、多くの地域で障害なくテレビをご覧になれます。地上デジタル放送を視聴するには、工事や改修等が必要となりますので、お早めに準備をお願いします。圏デジサポ千葉 ☎043-333-7100 (平日午前9時～午後9時、土・日・祝午前9時～午後6時)

ビル陰共聴・マンション・アパートの地デジ化

共聴施設の管理者は、デジタル放送の受信障害の有無を確認し、障害が解消される場合は、共聴施設を利用しているご家庭に、アンテナの設置など、個別に受信いただくよう周知する必要があります。また、障害が継続する場合は、共聴施設の改修など、デジタル化方法について共聴施設の管理者と利用者との間で協議していただくようお願いいたします。

デジサポでは、受信障害対策共聴施設や集合住宅共聴施設の管理者への訪問活動およびデジタル化に係る費用の助成金制度等の支援策を実施しています。

圏デジサポ助成金相談窓口 ☎0570-093-724 (平日午前9時～午後6時)

■歌や楽器で脳イキキ! 音楽療法

8月25日、9月29日、10月13日・27日、11月10日の水曜日午後1時30分～3時 会場馬橋東市民センター 定員先着三十人 費用無料
☎電話で馬橋地区在宅介護支援センター ☎340-1355へ

■東松戸ゆいの花公園の講座「夏休みの宿題にも!親子でつくれる鳥かごのアレンジ」

8月19日(木)午前10時30分～11時30分 会場同公園マгноリアハウス 講師日本フラワーデザイナー協会本部講師・倉原ゆか氏 対象小学四年生以上 定員先着八十人 費用千八百円
☎電話で同公園管理センター ☎384-4187へ

■若者向け職業能力向上セミナー(簿記三級編)

9月6日～11月11日の毎週月・木曜日(祝日・第三木曜日を除く、全十六回) 会場勤労会館 講師税理士・増田勝彦氏 対象おおむね十八～三十五歳の未就労者や不安定就労者(フリーターや派遣などの非正規社員)で、正規社員での就労を目指している人 定員先着二十人 費用無料(教科書代千六百円程度)
※キャリアアカウンセラによる個別相談あり。
☎電話で商工観光課労政担当 ☎366-7327へ

■物品購入公募型指名競争入札を導入

市では、7月1日から原則として一千万円以上の物品購入(製造請負を除く)の発注に対して、公募型指名競争入札方式を取り入れました。公募の入札情報・申し込み手続き等は、毎週金曜日に市のホームページで公表します。
圏契約課 ☎366-1151

■千葉県統計グラフィコンクール作品を募集

統計知識の普及と統計表現技術の向上を目的に、統計グラフィコンクールを募集します。課題自由 規格七十二・八センチ×五十一・五センチ(B2判) またはパソコン統計グラフ
☎9月2日(木)までに、直接総務課統計担当(☎366-8056)へ

■シニアのための一日で学べる再就職活動テクニック

8月21日(土)午前10時～午後4時 会場勤労会館 内容労働市場の現状、人材ニーズの分析、求人検索のポイント、評価される応募書類・面接法など 講師就職塾代表・加藤敏明氏 対象おおむね五十五～六十四歳の人 定員先着二十人 費用無料
☎電話で商工観光課労政担当 ☎366-7327へ

■第九回戦没者等の遺族に対する特別弔慰金を支給

戦没者等の遺族に対して、国として改めて弔慰の意を表すため、特別弔慰金が支給されます。対象平成17年4月1日～平成21年3月31日の間に、公務扶助料や遺族年金等の受給権者が死亡などにより失権した場合、戦没者の死亡当時のご遺族で、最も先順位の人(一人)
※過去に特別弔慰金を受給していた場合や日本国籍喪失、戦没者との親族関係が終了(離縁)している人は支給対象になりません。
請求期限平成24年4月2日(月) 必要書類請求者によって異なるためお問い合わせください。
圏援護担当室 ☎366-3019

■うたのおもちゃばい

8月5日(木)午前11時～11時30分 会場ふれあい22 内容歌・日向野のりえ氏、ピアノ・徳川まゆみ氏による童謡コンサート
圏ふれあい22 ☎383-0022

昔のくらし探検

学習資料展

9/26日まで
開催中

開館時間…午前9時30分～午後5時(入館は4時30分まで)

会場…市立博物館企画展示室

休館日…月曜日(9月20日祝は開館し、21日(火)休館)

観覧
無料

今から70～80年ぐらい前の松戸の農家の暮らしを、展示と体験教室を通して紹介します。私たちの生活がどのように形づくられてきたのか、また、失われていったさまざまな生活の知恵や技を子どもたちに伝えます。

市立博物館 ☎384-8181



昔のくらし体験教室

①風呂敷を使ってみよう

風呂敷の包み方などを、10分間程度で簡単に体験します。

②ポンプで水をくんでみよう

まだ水道が無かった時代は、どのようにして水をくんだのでしょうか。手押しポンプを体験します。

③水おけを担いでみよう

生活に欠かせない、重要な仕事だっ

た水くみ。水おけをてんびん棒で担いで運びます。上手に運べるまで特訓です!

日時9月25日までの毎週土曜日午後1時10分～4時 会場①企画展示室 ②③プレイルーム前テラス 講師博物館友の会会員 対象小学生以上 申込当日会場

昔のくらし探検隊 隊員募集!

昔のくらしを探検する隊員を募集します。昔の道具を使ったり、クイズに答えたり、昔のくらしについてどんどん知って感動してください! 申し込みは不要。直接、企画展示室にいる「探検隊長」へ(隊長は午後0時15分～1時まで休憩します)。

公開録画の観覧者を募集

NHK BS2の人気番組「BS日本のうた」の公開録画を行います。一流歌手の皆さんによる、演歌・歌謡曲の名曲の数々をたっぷりお楽しみください。

日時9月2日(木)午後6時40分～8時40分(予定) 会場森のホール21 出演石川さゆり、五木ひろし、島津亜矢、都はるみ、山本譲二(50音順)ほか(決定次第、NHK千葉放送局・森のホール21ホームページで発表) 司会小松宏司アナウンサー 費用無料

申込8月11日(木)〔必着〕までに、往復ハガキ(私製を除く)の〈往信用裏面〉に郵便番号・住所・氏名・電話番号、〈返信用表面〉に郵便番号・住所・氏名を記入して、〒270-2252松戸市千駄堀646の4(財)松戸市文化振興財団「NHK BS日本のうた」観覧係へ

※応募多数の場合は、抽選で入場整理券(1枚で2人入場可)を送付します。1歳以上から入場整理券が必要です。

申込NHK千葉放送局 ☎043-227-7311(平日午前9時～午後7時)、(財)松戸市文化振興財団 ☎384-5050(午前9時～午後5時、月曜休館)

【NHKからのお願い】

応募の際の情報は、抽選結果の連絡のほか、番組やイベントの案内、受信料のお願いに使用させていただきます。



五木ひろし

都はるみ

緑の力で省エネを!

「緑のカーテンコンテスト」

夏の暑い盛り、日差しを遮る緑のカーテンは今が最盛期です。あなたの緑のカーテンを、ぜひ写真に収めて、コンテストに応募してみませんか。

●応募対象…平成22年春以降に市内に設置した、つる性植物による緑のカーテン
●審査部門…①家庭部門②店舗・事業所部門③学校部門④公共施設部門の各部門ごとに市長賞、省エネルギー推進賞を選考し、賞状と記念品を贈呈します(表彰式は11月下旬を予定)。
●応募方法…9月30日(木)〔必着〕までに、

指定の応募用紙に写真とエピソードを添えて、直接または郵送で〒271-8588松戸市役所 環境計画課減CO2担当室(☎366-7089)へ
※応募用紙は環境計画課・各支所で配布しています。また、市のホームページからダウンロード(「緑のカーテン」で検索)できます。

応募者募集中

平成21年度 入選作品



昨年の家庭部門市長賞 笹本はるみさん宅の緑のカーテン

市等からのお知らせ

朗読をきくかい

8月11日(水)午前10時～11時30分 会場ふれあい22 内容松戸朗読奉仕会会員による朗読 対象障害者手帳を持っている人等 費用無料 障害者福祉センター ☎383-7111

臨時教職員候補者(講師)登録会

東葛飾教育事務所管内(松戸・柏・野田・流山・我孫子・鎌ヶ谷の各市)の小・中学校に勤務を希望する講師の登録会を行います。 8月24日(火)午前9時から 会場葛飾合同庁舎 松戸市教育庁東葛飾教育事務所管理課 ☎361-2124

夏休み天文教室「流れ星を見よう」

8月11日(水)午前10時30分～11時30分 会場市民会館プラネタリウム室(NAKOKOSPACE PLANETARIUM) 内容ペルセウス座流星群の解説 定員八十人(要予約、子どもは保護者同伴で) 費用無料 申込電話で同館 ☎368-1237へ

第六回馬橋地区ふれあい広場の出展者を募集

内容10月31日(日)に第三中学校で開催される「ふれあい広場」の出展希望者説明会 説明会日時9月4日(土)午後2時～4時 会場馬橋東市民センター 申込8月27日(金)までに、電話またはファクスで馬橋地区社会福祉協議会 ☎346-2758へ

ぽんじょ無料相談会

8月12日(木)・19日(木)午後1時～4時(一人一時間) 会場文化ホール 内容ボランティアによるマンツーマンの相談 対象初心者 定員先着十二人 申込電話で社会教育課 ☎366-7462へ

応急手当普及員講習会(応急手当の指導者コース)

8月24日(火)・25日(水)・26日(木)午前8時30分～午後5時 会場消防局五階講堂 内容心肺蘇生法、止血法、AED使用法 対象普通救命講習を受講済みの事業所・防災組織の普通救命講習指導者 定員先着二十人 費用無料 ※修了者には、応急手当普及員講習修了証を交付します。

公開学習会「省エネ改修で快適な暮らし」

8月3日(火)午後7時～9時 会場常盤平市民センター 内容住宅版エコポイント制度を活用した快適な住まい 費用無料 申込松戸住宅リフォーム相談員協議会 ☎361-9545

変化アサガオ展

8月20日(金)～26日(木)午前8時30分～11時 会場金ヶ作育苗圃 内容約百点展示 申込育苗圃 ☎388-9207

放送大学10月生を募集

放送大学は、テレビ等の放送を利用して授業を行う通信制の大学です。 出願締切日8月31日(火) 申込同大学東京足立学習センター ☎03-5244-2760

おわびと訂正

広報まつど7月15日号掲載の「7月17日(土)一般特急「アクセス特急」の東松戸駅停車が実現!」において、成田第2ビル駅・成田空港第2ビル駅と表記された駅名は、正しくは「空港第2ビル駅」です。おわびして訂正します。 申込市計画課交通計画担当 ☎366-7372

健康ファイル

市立病院神経内科新患外来は、8月25日(水)休診します

■同病院神経内科外来 ☎363-2171 (内線1132)

幼児救急法スクール

出産準備または育児中の人を対象に、幼児救急法スクールを開催します。事故やケガなどの応急手当等の実技を交えて行います。

9月11日(土)午後1時～4時 会場 ゆうまつど 定員先着25人 費用100円(保険料)

※託児室あり。 8月16日(月)までに、電話で援護担当室 ☎366-3019へ

東松戸病院健康塾「胃酸にまつわる胃痛と胸やけの話」

8月10日(火)午後2時30分～4時 会場 同病院大会議室 講師 同病院ドック健診室長・河合誠

定員先着60人 費用無料 8月16日(月)までに、電話で同病院保健福祉医療室 ☎391-5500へ

お盆中の応急歯科診療所

診療日	診療所名	所在地	連絡先
8/13(金)	白石歯科医院	ハケ崎7の45の3の104	☎343-5711
8/14(土)	湯浅歯科医院	根本9の7	☎363-6480
8/15(日)	小林歯科クリニック	根本13の5	☎364-1616
8/16(月)	殿平賀歯科医院	殿平賀52の14	☎341-7576

受診時間 午前9時～午後5時 (昼休みを除く)

※受診する際は、あらかじめ医療機関へ確認してください。

■保健福祉課 ☎366-7485



夏休みを利用して予防接種を受けましょう!

●麻しん・風しん混合(MR)予防接種

対象者 第3期(平成9年4月2日～平成10年4月1日生まれの人)、第4期(平成4年4月2日～平成5年4月1日生まれの人)

●ジフテリア・破傷風混合(DT)第2期予防接種

対象者 小学6年生から13歳未満 転入・紛失等で予診票がない人

■①直接保健福祉課予防衛生班(中央保健福祉センター3階)へ(即日発行) ②直接各支所の市民健康相談室へ(後日郵送) ③ハガキに、下記事項を記入して、保健福祉課へ(後日郵送)

ハガキ記入要領

(あて先)〒271-0072松戸市竹ヶ花74の3中央保健福祉センター内 保健福祉課予防衛生班(裏)希望する予防接種名・郵便番号・住所・保護者氏名・子どもの氏名および生年月日(学年)・電話番号

■保健福祉課 ☎366-7484

乳がん(マンモグラフィ)検診〔後期分〕

実施日 10月～平成23年2月 会場 ①中央保健福祉センター ②常盤平保健福祉センター ③小金保健福祉センター ④六実市民センター別館 ⑤東部スポーツパーク ⑥新松戸市民センター 対象 市内在住の昭和46年3月31日以前に生まれた女性で共通受診券(国民健康保険加入者は受診券)をお持ちの人 費用 400円(75歳以上の人、後期高齢者医療被保険者証をお持ちの人、生活保護世帯・市民税非課税世帯の人は無料)

8月31日(火)〔消印有効〕までに、ハガキ(封書可)に郵便番号・住所・氏名・生年月日・電話番号・

希望会場・登録番号(共通受診券に記載の番号)を記入して、〒271-0072松戸市竹ヶ花74の3中央保健福祉センター内 保健福祉課健診担当室(☎366-7487)へ

※本庁・各支所の市民健康相談室でも申し込みできます。

※乳房のしこり・痛みがある等の自覚症状がある場合は、医療機関で受診してください。

※申し込み多数の場合、実施会場が希望に沿えない場合があります。

※案内通知は9月中旬に発送予定です。

講演会「がん医療と地域連携」～あなた一人ではない～

8月21日(土)午後1時30分から(午後0時30分開場) 会場 市民劇場 内容 毎日のがんと生きる 講師 フリーアナウンサー・今泉清保氏 定員先着300人 費用無料



8月16日(月)までに、電話または市立病院のホームページに掲載している申込書に住所・氏名・電話番号を記入して、ファクスで市立病院地域連携推進課 ☎363-2171、FAX 363-1489へ

愛の献血

8月①12日(休)②16日(月)各午前10時～11時45分と午後1時～4時 会場 ①ダイエー新松戸店前 ②松戸市役所 持ち物 保険証・運転免許証等本人確認できる物 主催 献血推進協議会

※松戸献血ルームPure (☎703-1006) では随時受け付けています。

■保健福祉課健診担当室 ☎366-7487



キッズ・コーナー

おやこDE広場旭町の催し物

①8月3日(火)午前10時30分～11時 ②8月17日(火)午前10時30分～11時30分 内容 ①リトミック ②読み聞かせ&韓国チームと遊ぼう! 対象 乳幼児の親子 費用無料

■同広場 ☎080-3285-7673 (火・木・土曜日午前9時30分～午後4時30分)



絵本はじめのいっぽ～乳幼児のための読み聞かせサポート～

期日	時間	会場(各会場とも駐車場はありません)
8/10(火)	10:00～10:30	河原塚第一町会公民館
8/20(金)	10:30～11:00	CMS子育て支援センター(六高台保育園内)
8/25(水)	10:30～11:00	青少年会館
8/26(木)	10:30～11:00	矢切公民館
8/27(金)	10:30～11:00	常盤平児童福祉館
8/27(金)	14:00～14:30	根本内子ども館(児童養護施設 晴香園内)

対象 0～2歳くらいの乳幼児 費用無料 市立図書館 ☎365-5115

ランチボックス・公民館支援 おやこっこクラブ「親子でリズム体操～ボールやフラフープで遊ぼう」

8月20日(金)・27日(金)午前9時30分～11時 会場 柿ノ木公園体育館 講師 県公認体育指導員・斎藤淳子氏、八木睦子氏 定員 年少～小学校低学年と保護者25組 費用無料

8月9日(月)〔必着〕までに、ファクスまたは往復ハガキに参加者全員の氏名・年齢・住所・電話番号を記入して、〒271-0094上矢切299の1公民館おやこっこクラブ係 (☎368-1279、☎368-1214)へ

常盤平児童福祉館

夏の行事

■同館 ☎387-3320

参加費用 無料

8/20(金)

恐怖体験! 「おばけ大会」

①午前10時30分～正午 ②午後1時30分～3時 会場 同館 対象 18歳未満の人(未就学児は保護者同伴)



8/28(土)

Nゲージ(鉄道模型)ショー

①午前10時30分～正午 ②午後1時30分～3時 会場 同館 内容 機関車トーマス等の走行見学 ※持ち込み車輛の走行可。対象 4歳以上18歳未満の人(未就学児は保護者同伴)



■シルバー人材センター中高年英語・パソコン教室

コース名	日 時
①基礎から始める英会話	8/24～10/19の毎週火曜日 10:15～11:45
②中学英語入門	8/25～10/20の毎週水曜日 13:00～14:30
③ストーリーを読むクラス	8/26～10/28の毎週木曜日 13:30～15:00
④DVD英会話入門	8/27～10/22の毎週金曜日 9:00～12:00
⑤入門コースA	9/7～28の毎週火曜日 13:00～16:00
⑥入門コースB	9/8～29の毎週水曜日 9:00～12:00
⑦初級コースC	9/9～30の毎週木曜日 13:00～16:00
⑧初級コースD	9/10～31の毎週金曜日 9:00～12:00
⑨中級コースE	9/11～10/1の毎週土曜日 13:00～16:00
⑩WordコースF	9/12～10/2の毎週日曜日 9:00～12:00

会場 ①～③市民劇場他 ④～⑩シニア交流センター 対象 市内在住の50歳以上の人 定員 各先着①～④15人⑤～⑩12人 費用 ①～④9,000円⑤⑥12,000円⑦⑧⑨13,000円⑩14,000円(各別途教材費500～2,000円) 8月10日(火)～⑩8月24日(火)〔必着〕までに、ハガキに住所・氏名・電話番号・希望コースを記入して、〒271-0043松戸市旭町1の174松戸市シルバー人材センター各教室係(☎330-5005)へ

■NPO・市民活動見本市 実行委員を募集 企画や運営に関わる実行委員として参加してみませんか。会場まつど市民活動サポートセンター 8月20日(金)までに、電話で同センター ☎365-5522へ

■国の教育ローン制度を拡充 学生・生徒一人につき、融資金額が三百万円以内に引き上げられ、返済期間が十五年(交通遺児家庭・母子家庭は十八年)以内に延長されました。 市内に延長されました。 教育ローンコールセンター ☎0570008656

「子育てみらいカード」サービス事業の協賛店を募集します!

市では、子育てすることがますます楽しく感じられるように、地域や企業・行政が連携して、子どもたちを温かく見守り、子育てを応援する取り組み「子育て応援まつドリム事業」を10月から実施します。

この事業のひとつの柱として、「子育てみらいカード」サービス事業を実施します。社会全体で子どもたちと子育てをする家族を応援するという事業の趣旨に賛同し、ご協力いただける協賛店を募集します。

商工観光課 ☎366-7327

子どもたちと子育て世帯を応援しよう!

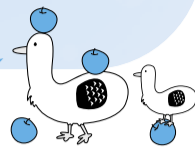

シンボルマーク「まつドリ」

●「子育てみらいカード」サービス事業とは?

カードの交付を受けた12歳までの子どもの保護者が、協賛店等でカードを提示すると、料金割引や粗品進呈など、協賛店が独自に定めるさまざまなサービスを受けることができる制度です。協賛店はサービスを提供することによって、子育てを応援します。

●協賛内容は?

子育て世帯や子どもの健やかな成長を応援していただけるものを、協賛店が独自に設定できます。

サービスの一例

- ★商品代金の割り引き
 - ★ポイント加算
 - ★入会金やドリンク1杯無料
 - ★優遇制度(金利等)
 - ★サービス品や記念品の進呈
 - ★授乳・おむつ替えスペースの提供
- ※条件を設定したサービス(毎週〇曜日など)の提供も可能です。

●協賛店になると、こんなメリットがあります

- 市が配布するポスターやステッカーにより、子どもたちと子育て世帯を応援する店舗等であることをPRできます。
- 広告やホームページ等に、シンボルマークを使用できます。
- 市のホームページや子育て支援情報ホームページ等で、協賛店名やサービス内容等の情報を紹介します。

申込方法

所定の登録申込書を、郵送・ファクス・Eメールで〒271-8588松戸市役所 商工観光課(☎366-7327、FAX 366-1550、✉mcshoukoukankou@city.matsudo.chiba.jp)へ
 ※登録申込書は、市のホームページからダウンロードできます。

子育て支援課からのお知らせ

子育て支援課児童給付担当室 ☎366-3127

◎児童扶養手当8月期分を支給します

児童扶養手当の8月期分(4~7月分)を8月11日(水)以降に指定口座へ振り込みます。

◎子ども手当の申請はお済みですか?

子ども手当制度の開始に伴い、平成22年4月1日現在、中学生の子を養育している人や所得超過等で児童手当を受給していなかった人は、9月30日(水)までに申請すると、本年4月にさかのぼって支給対象となります。

受給資格 中学3年生(15歳になった日以後の最初の3月31日)までの子を養育している人(所得制限なし)

支給月額 1人につき13,000円

支給時期 2月・6月・10月の各10日(土・日曜日、祝日の場合は前日)に、前月分までを指定の金融機関に振り込みます。

※申請手続きの時期により支給月がずれることがあります。
 ※子どもを養育する保護者のうち、家計の主たる生計維持者が申請してください。公務員(独立行政法人等へ勤務している人を除く)の場合は、勤務先で申請してください。

※出生・転入等による申請は、随時受け付けています。申請をした月の翌月分から支給対象となります。ただし、転入や出生日の翌日から15日以内に申請すると、月が変わっても転入や出生月の翌月分から支給対象となります。



◎遺児手当8月期分(4~7月分)を8月10日(火)以降、指定口座へ振り込みます

支給額(児童1人につき)片親と死別=月額5,500円、両親と死別=月額10,500円(それぞれ8月・12月・4月の年3回支給)

伊藤左千夫「野菊の墓」矢切の里文学祭「第五回初恋短歌大会」短歌を募集

◆テーマ:初恋(作品は未発表のものとし、一人一首まで)
 ◆部門:①一般の部②学生の部
 ◆参加費:①一首五百円(資料含む、投稿用紙とともに郵便為替または切手で事務局まで送付)②無料
 ※申請用紙は直接または観光協会のホームページからダウンロードできます。

表彰式は10月30日(土)に、まつど市民活動サポートセンターで行います。

9月6日(月)(消印有効)までに、作品・氏名・住所・電話番号・性別・年齢(学生は学校名と学年)を記入して、〒271-8588松戸市役所内観光協会「初恋短歌」担当(☎366-7327)へ

お気軽にご相談ください

今月の相談案内

※相談はすべて無料です。閉庁日の相談はありません。

相談名	期日	時間	会場	問い合わせ																								
市政・一般民事	平日	8:30~17:00 (昼休みを除く)	市役所相談コーナー ※最終受付は、各相談の終了時間のおおむね30分前。 ※金銭の貸借や不動産の売買などは、契約前の相談をお勧めします。	市民相談課 ☎366-7319																								
法律相談(予約制)	月・火・木 第1月9:00~12:00	13:00~17:00			市役所相談コーナー ※最終受付は、各相談の終了時間のおおむね30分前。 ※金銭の貸借や不動産の売買などは、契約前の相談をお勧めします。	市民相談課 ☎366-7319																						
交通事故	月・火・木	9:00~17:00 (昼休みを除く)					市役所相談コーナー ※最終受付は、各相談の終了時間のおおむね30分前。 ※金銭の貸借や不動産の売買などは、契約前の相談をお勧めします。	市民相談課 ☎366-7319																				
不動産相談	第1・3・4水	13:00~17:00							市役所相談コーナー ※最終受付は、各相談の終了時間のおおむね30分前。 ※金銭の貸借や不動産の売買などは、契約前の相談をお勧めします。	市民相談課 ☎366-7319																		
税務相談	第2金	13:00~17:00									市役所相談コーナー ※最終受付は、各相談の終了時間のおおむね30分前。 ※金銭の貸借や不動産の売買などは、契約前の相談をお勧めします。	市民相談課 ☎366-7319																
登記相談	第3金	13:00~16:30											市役所相談コーナー ※最終受付は、各相談の終了時間のおおむね30分前。 ※金銭の貸借や不動産の売買などは、契約前の相談をお勧めします。	市民相談課 ☎366-7319														
外国人相談	第1・3火(英語・中国語)、第2・4火(タガログ語・スペイン語)	13:00~16:00													市役所相談コーナー ※最終受付は、各相談の終了時間のおおむね30分前。 ※金銭の貸借や不動産の売買などは、契約前の相談をお勧めします。	市民相談課 ☎366-7319												
行政相談	第2・4月	13:00~15:00															市役所相談コーナー ※最終受付は、各相談の終了時間のおおむね30分前。 ※金銭の貸借や不動産の売買などは、契約前の相談をお勧めします。	市民相談課 ☎366-7319										
住宅リフォーム相談	第3水	10:00~16:00																	市役所相談コーナー ※最終受付は、各相談の終了時間のおおむね30分前。 ※金銭の貸借や不動産の売買などは、契約前の相談をお勧めします。	市民相談課 ☎366-7319								
マンション管理相談(予約優先)	第1水	9:00~12:00																			市役所相談コーナー ※最終受付は、各相談の終了時間のおおむね30分前。 ※金銭の貸借や不動産の売買などは、契約前の相談をお勧めします。	市民相談課 ☎366-7319						
市民活動相談	第2水	9:00~12:00																					市役所相談コーナー ※最終受付は、各相談の終了時間のおおむね30分前。 ※金銭の貸借や不動産の売買などは、契約前の相談をお勧めします。	市民相談課 ☎366-7319				
人権相談	第1~4金	10:00~15:00 (昼休みを除く)																							市役所相談コーナー 六実支所 小金原市民センター	市民相談課 ☎366-7319 法務局松戸支局 ☎363-6278		
※人権相談は法務局松戸支局でも行っています。	第1火																										市役所相談コーナー 六実支所 小金原市民センター	市民相談課 ☎366-7319 法務局松戸支局 ☎363-6278
	第1木																											
家庭児童相談	平日	8:30~17:00	家庭児童相談室 ☎366-3941																									
母子婦人相談																												
ゆうまつどこころの相談(予約制)	第2~4月・木 第1月・木	10:00~16:00 14:00~20:00	女性センター(相談室直通) ☎363-0505	女性センター ☎364-8778																								
女性のしごと情報相談	火・木 (祝日を除く)	10:00~15:00 (昼休みを除く)	女性センター ☎364-8778																									

相談名	期日	時間	会場	問い合わせ
消費生活相談(まず電話を)	平日	8:30~16:00	消費生活センター☎365-6565	
福祉なんでも相談	第1・4金	10:00~15:00	市役所相談コーナー	社会福祉協議会 ☎368-0503
	第1火	10:00~15:00	六実支所	
	第1木	10:00~15:00	小金原市民センター	
	毎週水	10:00~15:00	社会福祉協議会	
ふれあい相談(身体・知的障害)	平日	9:00~17:00	ふれあい22(3階)	☎388-6222
ふれあい相談(おおぞら(精神障害))				☎388-6225
労働相談	毎週月・木	13:00~17:00	勤労会館(第3木曜日休館) ※労働相談は祝日休み	商工観光課 ☎366-7327
若者個別就職相談 ジョブサポートまつど	第2土・第1・4水(要予約)	15:00~19:00		
経営相談(創業を含む)	月・水・金	13:00~17:00	商工観光課内相談窓口	
高齢者無料職業紹介所(65歳以上)	平日	9:00~17:00 (昼休みを除く)	社会福祉協議会(市役所本館1階) ☎365-4712	
就学相談(予約制)	平日	8:30~17:00	教育研究所(予約専用) ☎366-7600	
教育相談(予約制)				
青少年相談(電話)	平日	8:30~16:30	青少年課 ☎363-7867(相談専用)	
青少年相談(来所予約制)		8:30~17:00		
子育て相談	平日	8:30~17:00	CMS子育て支援センター☎394-5590	
			チェリッシュ・サポート・システム☎308-5880	
			子すずめ子育て支援センター☎387-0124	
			あおば子育て支援センター☎387-5456	
消防救急なんでも相談	毎日	24時間	消防局☎363-1119	

※公益通報者保護法による外部通報の受付、相談については市民相談課(☎366-7319)が窓口です。

ユ-カリひろば

このコーナーは市民団体等からのお知らせです (●マークは市の認定団体)
回…日時、日程 会…会場 内…内容 講…講師 対…対象 定…定員 持…持ち物
費…費用 用…申込方法、申込先 問…問合先



催し物

●初心者ダンス講習会
回8月の毎週火曜日午後3時20分～5時40分 会矢切公民館 費無料 問ソフィア・吉田☎090-4395-5664

◆かんたんフォックストロット講習会(全4回)
回8月1日～29日の日曜日(15日を除く)午後5時～7時 会二十世紀が丘市民センター 費2,000円 用当日会場で 問ジョイフルダンスサークル・渡辺☎361-1987

◆流通経済大学新松戸図書館の開放
回8月2日(月)～9日(月)・17日(火)～31日(火)の土・日曜日を除く午前9時10分～午後4時50分 会同大図書館 問高校生 持生徒手帳 費無料 問同大☎340-0244

◆松戸駐屯地盆踊り大会
回8月4日(水)午後5時～8時40分(雨天の場合5日(木)) 会同駐屯地 費無料 問同駐屯地・松崎☎387-2171(内線234)

●スロー講習会(全4回)
回8月6日～27日の毎週金曜日午後7時～9時 会柿の木台公園体育館 費2,000円 問ダンスサークル来夢・伊藤☎368-3393

◆文化庁委嘱事業 伝統文化日本舞踊鈴の会こども教室
回8月7日～平成23年3月末日の月2回土曜日午前10時～正午 会幸谷小学校 問幼児および小・中学生 定先着30人 費無料 用電話で同教室・坂東☎090-3807-4094へ

◆巡礼ウォーク説明会
回8月8日(日)午前10時～11時30分 会市民会館 内秩父34カ寺 定先着10人 費無料 用電話で巡礼ウォークの会・鈴木☎340-3933へ

◆健康セミナー「脳力・体力を高める運動の秘訣」
回8月8日(日)午後1時～3時30分 会まつど市民活動サポートセンター 内スクエアステップエクササイズの体験 講筑波大学准教授・大蔵倫博氏 定先着70人 費500円 用電話でNPOスマイルクラブ☎04-7169-4183へ

◆原爆の絵展講演会
回8月8日(日)午後3時30分～6時 会市民会館 内原発と地球環境 講物理学者・榎田敦氏 定先着120人 費300円 問憲法を生かす会・篠原☎386-4339

◆もっとパソコン塾のデジカメ教室

日 時	講 座 名
8/9(月)	デジカメをマスター 基本と撮り方テクニック
8/13(金) 9:00～12:00	デジカメ1年生 画像をパソコンへ保存
8/20(金)	デジカメ2年生 画像の補正・編集と印刷

会同会新松戸教室 定各先着10人 費各2,500円 用電話で同会☎090-1259-2091へ

●やさしい囲碁(入門・初級)
回8月10日～31日の毎週火曜日〔全4回〕午後1時30分～5時 会日本棋院松戸生涯学習支部(五香駅下車) 費2,000円 用電話で同支部入門サークル・岩島☎388-3022へ

◆無料医療講座
回8月12日(水)午後3時30分～4時30分 会総合市民センター 内そけいヘルニア・痔(じ)核・下肢静脈瘤(りゅう) 講千葉西総合病院外科部長・渡邊英二郎氏 問同病院・広報☎384-8111

●ハワイアンカーニバル
回8月14日(土)午後0時30分～4時 会市民会館 費無料 問マハロクラブ・神崎☎04-7175-1770

◆ずいといん食べてアニメを見よう(終戦の日集い)
回8月15日(日)午後1時～4時 会コープ新松戸店 定先着40人 費200円 用当日会場で 問新松戸九条の会・山内☎345-0240

◆夏休み「坂川あそび」
回8月18日(水)午前10時古ヶ崎市民センター集合(午後3時解散)〔雨天決行〕 内ザリガニ釣り・船遊び・水質調査等 問小学3～6年生 定先着40人 費無料 ※昼食あり 用電話で坂川に清流を取り戻す会・秋山☎362-9337へ

◆けん玉指導
回8月21日(土)午後2時～4時 会六実支所 定先着15人 費無料 用当日会場で 問六実けん玉愛好会・中村☎389-9252

◆夏休みものづくり体験講座
回8月21日(土)・22日(日)午前10時～午後6時 会松戸駅西口の呉服店 内①染小紋体験②江戸つまみかんざし作り③象牙彫り実演見学 定各先着親子10組 費①②1,000円③無料 用電話でNP CoCoT☎366-8909へ

◆夏休み親子料理教室
回8月22日(日)午前10時～午後0時30分 会市民会館 内ピザ、ティラミス他 定先着20組 費1人2,000円(中学生以下500円) 用電話で味彩の会・高橋☎367-5604へ

◆ハワイアンフラ講習会
回8月26日(木)①午後1時20分～2時30分②午後3時～4時 会六実市民センター 問①小学生と親②成人女性 費300円 用電話でマカレファ・片岸☎090-4929-9350へ

◆戦後65周年記念・市民劇団あびこ舞台公演「声なき水像」
回8月29日(日)午後2時～4時 会市民劇場 内敗戦直後の満州においていかれた少女の60年にわたる親探し 費990円 問同団・飯牟礼(いいむれ)☎04-7188-1160

◆簿記教室初級コース(全20回)
回9月3日～11月12日の毎週火・金曜日午後6時～8時30分 会商工会館別館 内日商簿記3級程度 定先着30人 持電卓 費20,000円 用費用を持って直接商工会議所(☎364-3111)へ

◆年金セミナー「60歳以後の働き方について」&個別相談会
回9月4日(土)午後2時～4時30分 会勤労会館 費500円 用電話で東葛年金サポート・青木☎080-5429-4605へ

●松戸歩こう会「目黒不動尊散策」
回9月5日(日)午前8時松戸駅市民ギャラリー集合(午後1時現地解散) 定先着50人 問65歳以上 費400円 用8月9日(月)までに、電話で同会・古田☎363-4848へ

●松戸シティフィル定期演奏会
回9月5日(日)午後2時～4時 会市民会館 内バイオリン協奏曲(ブラームス)、独奏ウィーンフィルR・ホーネック他 費2,000円(前売り1,500円) ※市内近隣の小・中学生、高校生先着200人を無料でご招待 問8月16日(月)〔消印有効〕までに、往復ハガキに住所・氏名・学年・返信用あて名を記入して、〒271-0034新松戸3の3の2 A-1107松戸シティフィル桑原七男へ 問同団・平野☎090-1804-7312

◆東邦大学薬学部公開講座「薬局を上手に利用していますか」
回9月25日(土)午後1時30分～4時30分 会東邦大学習志野キャンパス(京成大久保駅下車) 内OTC薬の販売制度の改正他 ※手話通訳あり 費無料 問同大入試広報課☎047-472-0666

◆「まつどクラシックカーフェスティバル」参加者募集
回10月2日(土)・3日(日)午前11時～午後6時 会松戸駅西口地下駐車場 問1975年までに製造された自動車を自分で会場に持ち込める人 定先着45台 費2,000円 用電話で同フェスティバル事務局・吉岡☎090-3497-5439へ

●新松戸総合手工芸展
回10月23日(土)・24日(日)午前10時～午後5時(24日は午後4時まで) 会新松戸市民センター 内編物・生け花・押花他 ※出展者を募集しています。 問サークル・教室・個人等 費4,000円

回8月31日(火)までに、電話でゆうかり手工芸文化の会・遠藤☎346-3863へ

◆松戸市日中友好協会設立40周年記念事業「体験中国語研修」
回平成23年1月11日(火)～25日(火) 内北京中央民族大学への短期留学 問ピン音が読める人 定先着20人 費108,000円他 問同協会・森沢☎367-6947

◆こころの家族・当事者・ピア相談
回毎月第1・3土曜日午前10時～午後3時 会ふれあい22 問こころの病を抱えている人やその家族 ※同日時に電話相談あり(☎383-5551) 問NP O土曜会・福良☎369-6005

◆初心者のためのパソコン教室

日 程	講 座 名
① 8/13(金)	パソコン超入門～電源オンから
② 8/17(火)	パソコン超入門～文章入力
③ 8/20(金)	Vista入門～デジカメをマスター
④ 8/26(木)	Excel～表作りの便利技
⑤ 8/31(火)	住所録作成と葉書宛名印刷
⑥ 9/3(金)	Word超入門 案内状作成・印刷(1)
⑦ 9/10(金)	Word超入門 案内状作成・印刷(2)
⑧ 9/17(金)	Excel～表作り入門
⑨ 9/23(水)	デジカメ写真取込～スライドショー
⑩ 9/30(木)	デジカメ写真を楽しく加工

時間 ①③⑤⑥⑦午後1時30分～5時
②⑧午後1時30分～5時30分④午後1時～5時⑨⑩午後1時～4時30分
会まつど市民活動サポートセンター(④⑨⑩は文化ホール) 定各先着10人 持ノートパソコン(貸し出しあり)等 ⑨はデジカメ等 費2,500円 用電話でばそこん119・仲間☎090-4428-8931へ

スポーツ

●松戸一輪車クラブMIC発表会
回8月7日(土)午後1時30分開場 会松戸運動公園体育館 問上履き 費無料 用当日会場で 問同クラブ・清水☎090-2540-6311

●ちびっこカヌー体験
回8月8日(日)午前9時30分～午後2時30分 会春雨橋付近 問多少泳げる小・中学生 定先着50人 費200円 用当日会場で 問松戸市カヌー協会・岡村☎389-2217

●軽スポーツ教室
回8月22日(日)午前9時～正午 会常盤平第一小学校 内グラウンド・ゴルフ、ソフトバレー、ファミリーバドミントン 費無料 用当日会場で 問体育指導委員・内田☎388-8868

●秋季市民ソフトボール大会
回8月29日～9月19日の毎週日曜日(予備日9月26日) 各午前8時30分、初日は午前9時から 会古ヶ崎ソフトボール場他 内クラス別トーナメント 問市内在住・在勤者で編成されたチーム 費男子1チーム10,000円、女子1チーム7,000円 問8月7日(土)午後6時30分から、松戸運動公園会議室で 問松戸市ソフトボール協会・鈴木☎345-7912

●松戸市レディース卓球大会
回9月2日(水)午前9時から 会松戸運動公園体育館 内ランク別抽選ダブルス戦 問市内在住・在勤の女性 費1人600円 問8月26日(木)午前10時から、同公園会議室で 問松戸市レディース卓球連盟・横須賀☎345-8525

●家庭婦人テニス協会クラス別ダブルス大会
回9月8日(水)・24日(金)〔予備日10月13日(水) 午前9時開会 会栗ヶ沢公園庭球場 内SA、A、B、C各クラス 問同協会加盟クラブ員および市内在住・在勤の女性 費1人1,500円、加盟クラブ員1人1,000円 問8月20日(金)〔必着〕までに、往復ハガキで〒270-2267松戸市牧の原1の102の54 錦恵子(☎384-4443)へ

●松戸市体育祭ミックスダブルス大会(硬式テニス)
回9月26日(日)、10月10日(日)・17日(日)〔予備日11月7日(日) 午前9時～午後5時 会栗ヶ沢公園庭球場 問市内在住・在勤・テニス協会加盟クラブ員で一般、家族の合計年齢90・110・120歳 費1組2,000円 問8月23日(月)〔必着〕までに、ホームページから申し込むか、栗ヶ沢庭球場にある所定の申込用紙を〒270-8799松戸北郵便局私書箱12号 NPO松戸市テニス協会(☎341-1133)へ

ゆめ半島
千葉国体
開催記念

宇宙(そら)まで届け!! 松戸からのメッセージ

第37回 松戸まつり

「バザール」出店者を募集

日時10月2日(土)・3日(日)各午前10時～午後5時 会場松戸中央公園(松戸駅東口下車) 内容市民の趣味やアイデアから生まれた作品、市内の商店等の目玉商品 出店スペース1ブース2.5m×1.5m 対象市民または市内の任意団体・事業者 費用4,000円

回8月23日(月)・24日(火)の午前9時30分～午後4時30分の間に、本人確認のできる書類(免許証やパスポート等顔写真入りの身分証明書)を持参して、直接商工会議所(☎364-3111)へ ※代理申し込みや複数申し込みはできません。9月2日(水)に商工会議所で行う出店申込者説明会に必ず出席してください。

人口 485,390人 [+146] 男 243,905人 [+11]
世帯 211,944世帯 [+123] 女 241,485人 [+135]
※平成17年国勢調査の確定値を基準として、集計した常住人口です。

水とともに生きた街「松戸宿」に坂川を拓(ひら)いた先人たちの感謝を込めて、川辺に明かりをともします。昔懐かしい縁日の雰囲気をお楽しみください。
内容とうろう流し、とうもろこし市、縁日屋台、ステージイベント他
※詳細はホームページ
http://www.kentou.org/
〒270-0362 松戸市 362・53356



今年の献灯の火は、千葉団体の「炬火(きまか)」を使い、大会の成功を願います

日時：8月9日(日)・10日(火) (8日(日)はPRイベント)
午後1時～9時(荒天時中止)
会場：伊勢丹先の坂川沿道(春雨橋からレンガ橋)

松戸宿 坂川献灯まつり

とれたて News in 松戸

長崎に平和大使を派遣

市では、戦争や核兵器の悲しさ、平和の尊さを学んでもらうため、平成20年度から中学生を、「青少年ピースフォーラム」に平和大使として派遣しています。フォーラムは原



22人の平和大使に任命証が授与されました

爆が投下された長崎市で、8月9日の平和祈念式典に合わせて開催され、平和式典への参列や被爆建造物の見学・意見交換などが予定されています。
大使に任命された中学生たちは、「戦争の恐ろしさや平和の大切さを学び、たくさんの人に伝えたい」と参加の決意を語ってくれました。

図総務課 ☎366・7305



7月11日に行われた平和大使結団式で決意表明する中学生たち

真夏のお楽しみ 矢切ビールまつり

日時：8月4日(日)・5日(月)
午後5時～9時(雨天決行)
会場：北総鉄道矢切駅前広場

地元商店街と地域の団体が連携して、「矢切ビールまつり」を開催します。さまざまなイベント・模擬店をお楽しみください。
※駐車場・駐輪場はありません。
図同まつり実行委員会・芝内 ☎090・2733・8854



みんなで、でかけませんか

- ◆4日(水) 午後6時から 矢切音頭、よさこいソーラン他
◆4日(水)・5日(木) 午後6時から 竹ちゃんバンド、シール生演奏、歌謡ショー他

カルチャー&スポーツ

※催し物は◆日時、内容の順に掲載しています。

市民会館 ☎368-1237 ★は有料
休館日…月曜日(祝日の場合は開館し、翌日休館)
※問い合わせは直接主催者へ。
※駐車場はありません。
◆8/3(火) 13:30 平成22年度サマーセミナー
図社会福祉協議会管理センター・木下 ☎368-0928

◆8/7(土) 14:00 世界名作バレエ劇場キエフ・クラシック・バレエ★
図(株)光藍社 ☎03-3943-9999
◆8/14(土) 12:30 第13回ハワイアンカーニバル
図マハロ・クラブ・神崎 ☎04-7175-1770
◆8/29(日) 9:40 歌と踊りの祭典

市民劇場 ☎368-0070 ★は有料
休館日…月曜日(祝日の場合は開館し、翌日休館)
※問い合わせは直接主催者へ。
※駐車場はありません。
◆8/1(日) 9:20 詩吟神風流匡風会40周年記念詩吟大会
図岩淵 ☎388-0693
◆8/3(火) 15:30 Tutti Little Concert vol.8
図岩田 ☎344-8418
◆8/8(日) 13:00 ピアノ発表会
図小野瀬 ☎369-5213
◆8/12(木) 12:30 ヴァイオリン発表会
図宮崎 ☎346-1405
◆8/13(金) 17:00 田中音楽教室「サマーコンサート」
図田中 ☎392-8047
◆8/15(日) 12:30 ピアノ発表会
図立原 ☎367-8839
◆8/20(金) 13:00 第30回松戸市中高生英語スピーチコンテスト
図(財)松戸市国際交流協会 ☎366-7310
◆8/21(土) 13:30 国保松戸市立病院 地域がん診療連携拠点病院「がん

フォーラム
図市立病院地域連携推進課 ☎363-2171 (内線1193)
◆8/22(日) ①13:00②14:30 ミュージカル「ピーター・パンとウェンディ」
図劇団天童 ☎703-7932
◆8/25(水) 13:55 松戸童謡の会 童謡を歌う(月例会)★
図福田 ☎387-1059
◆8/29(日) 14:00 あびこ舞台「声なき氷像」千葉県民芸術祭/戦後65周年記念公演★
図飯牟礼(いむれ) ☎04-7188-1160

中村勤太郎 中村七之助 錦秋特別公演
会場大ホール 費用全席指定 S席6,800円 A席5,500円(発売中) ※未就学児不可

スポーツ

親子リズム体操教室(全3回)
8月30日～9月13日の毎週月曜日午前11時15分～午後0時15分 会場松戸運動公園体育館小体育室 対象未就学児と親 定員30組(抽選)
費用1回親210円、子50円
図8月8日(日)(必着)までに、往復ハガキに教室名・住所・氏名(ふりがな)・年齢・性別・電話番号・返信用あて名を記入して、〒271-0064松戸市上本郷4434 松戸運動公園内スポーツ課振興班(☎363-9241)へ

ヨガ教室
①8月5日(木)・19日(木)午後1時～3時、8月13日(金)・27日(金)午後3時～5時 ②8月7日(土)・21日(土)午前9時～11時 ③8月4日～25日の毎週水曜日午前11時～午後1時 会場①柿ノ木台公園体育館②小金原体育館③常盤平体育館 対象18歳以上 定員各先着30人 費用400円
申直接会場
図柿ノ木台公園体育館 ☎331-1131

森のホール21 今月の催し物 ☎384-5050
Table with columns: 期日, 内容(★は有料), 開演時間, 問い合わせ先

休館日…月曜日(祝日の場合は開館し、翌日休館)
※駐車場は大変混雑します。電車・バスをご利用ください。
※チケットは完売している場合があります。