

- 松戸市世界平和都市宣言25周年記念事業 原爆展 2
- 第7回 新病院建設の関連情報の提供について 2
- 市職員を募集します 3
- 「子育てにやさしいまち」松戸 4
- 6月は環境月間です 6



発行/松戸市 編集/政策調整課広報担当室
 〒271-8588 松戸市根本387-5 ☎047-366-1111 FAX 047-363-3200
 e-mail info@city.matsudo.chiba.jp http://www.city.matsudo.chiba.jp

「一票は 行く手を示す 羅針盤」



6月13日は 松戸市長選挙

【投票時間】 午前7時～午後8時

投票日当日、投票できない人は期日前投票を

投票日当日、仕事やレジャーなどの予定があって投票に行けない人は、期日前投票をご利用ください。

1階、もしくはエレベーター等が設置されている期日前投票所

期日前投票所	期日前投票期間投票時間
松戸市役所本館2階大会議室 (新館のエレベーターで2階へ。新館と本館連絡通路に車いす用階段昇降機があります)	6月7日(月)～12日(土) 8:30～20:00 (期間中は毎日)
常盤平市民センター 1階/小金支所3階 小金原市民センター 2階/六実支所1階 新松戸市民センター 1階 総合福祉会館1階 東部クリーンセンター 1階	

エレベーターが設置されていない期日前投票所

期日前投票所	期日前投票期間・投票時間
馬橋支所2階	6月7日(月)～12日(土) 8:30～20:00 (期間中は毎日)

投票のしかた

1 投票日当日

市長選挙は、記号式投票(記載台に備え付けの○記号印で、投票したい候補者の欄に○印を押す方法)で行います。

クリーム色の投票用紙

○記号印を押して



2 期日前投票および不在者投票

候補者名を投票用紙に記載する自書式投票となります。

白色の投票用紙

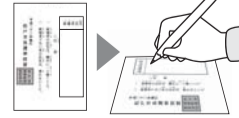

●投票所整理券
投票所整理券(紺色で印刷)は、三つ折りの圧着ハガキで、各世帯の世帯主あてに郵送しています。
万一、ハガキを紛失したり、届かなかった人でも、本市の選挙人名簿に登録されている人であれば投票できますので、投票所の係員に申し出てください。

●市内転居した人
平成22年5月29日以降に市内転居の届け出をした人は、前住所地の投票所で投票することになります。

●投票できる人
平成22年6月14日までに生まれ、平成22年3月5日までに本市に転入の届け出をし、引き続き居住している人(本市の選挙人名簿に登録されている人)。
※他の市区町村へ転出した人は、投票できません。

今後四年間の市政を託す、大切な選挙です。貴重な一票を無駄にせず、投票しましょう。
 区市選挙管理委員会事務局 ☎366・7386
 (投票日当日は ☎366・7222)

代理投票制度等

身体が不自由などのため、自分で投票用紙に○記号印を押印できない人に代わって、投票所係員が代理で押印する制度です。あらかじめ選任された二人の係員が立ち会いますので、安心して投票できます。

また、目の不自由な人のためには、投票所に点字器・点字用投票用紙を備えていますので、投票所の係員に申し出てください。

郵便等投票制度

郵便等投票制度を利用して投票している人は、投票用紙等の請求期限が6月9日(木)です。早めに請求してください。

選挙公報

立候補者の政見・経歴などを掲載した選挙公報は、6月10日(木)までに、朝日・産経・千葉日報・東京・日本経済・毎日・読売の各紙朝刊に折り込みます。各支所・市民センターなどにも備えますので、ご利用ください。

開票

6月13日(日)午後9時15分から、運動公園体育館で行います

◆当日の投票状況、開票結果を市ホームページでお知らせします
<http://www.senkyo-sokuhonet/index.html> (パソコン用)



(モバイル用)

戦後65年

松戸市世界平和都市宣言25周年記念事業 原爆展

6月26日(土)～7月11日(日) 午前9時30分～午後5時(入場午後4時30分まで)

会場 市立博物館(月曜休館) 費用 無料
問 総務課 ☎366-7305



浦上天主堂(撮影:小川虎彦氏、長崎原爆資料館所蔵)

原爆の被害を生々しく伝える被爆物品約50点を、長崎原爆資料館から借りて展示します。被爆した瓦に直接触ることができ、コーナーを設けるほか、広島・長崎の被災写真なども数多く展示します。また、戦中の市民生活を展示する松戸ゆかりのコーナーを設置します。ぜひご覧ください。



高熱で変形した瓶

長崎被爆体験講話会

費用 無料
被爆体験をされた人から、実体験を語っていただきます。
日時 7月11日(日)午後3時15分～4時15分
会場 市立博物館講堂 定員 先着50人
問 電話で総務課 ☎366-7305へ

クスノキの苗木を無料配布

6/26(土) 先着5人
長崎市の協力により、クスノキの苗木を原爆展来場者に配布します。
配布場所 市立博物館企画展示室

第7回 新病院建設の関連情報の提供について

問 病院事業管理局企画管理室 ☎363-2171

3月議会で新病院建設に関する予算が修正されたと聞いたのですが、新病院建設はどうなるのですか?

平成22年度の新病院関係予算のうち、病院建設費(約156億円)については、3月議会において「新病院の施設計画が定まらない段階で工事に係る予算計上は時期尚早である」と、修正されていますが、新病院用地購入費(27億5,588万9千円)および実施設計費(3億7,150万円)・移行準備委託費(1,500万円)については可決されていますので、引き続き新病院整備を進めていきます。なお、新病院の建設費については、基本設計がまとまりましたので、できるだけ早い時期に、あらためて市議会に提案する予定です。

新病院建設に関する情報(目的、方法、費用、課題等)を知りたいのですが?

新病院建設に関する市民の皆さんの疑問点等につきましては、「広報まつど」で3月1日号からシリーズでお知らせをするとともに、市のホームページで情報提供をしています。

※参考として、松戸市ホームページ「くらしの情報」から「健康・医療」の新病院の情報ページ『松戸市立病院の建替えについて』に次のような情報を紹介しています。

- 新病院整備基本計画
- 病院施設整備基金
- 平成25年春の新病院開院を目指して
- 新病院についてのご質問にお答えします
- 新病院の基本設計がまとまりました
- 市立病院建替えの検討経過について など

現在、松戸市の最重要課題として取り組んでいる新病院の早期実現については、地域の中核病院として民間の医療機関と連携し、安心安全な地域医療を構築するとともに、市民の命を守る最後の砦として、多くの市民はもとより広域の住民や医療関係者からも大きな期待が寄せられています。

今後も市民の皆さんから寄せられたご質問やご意見等を参考にさせていただき、必要の都度、適切な情報を発信していきます。

男女共同参画週間記念講演会 「今、あるがままに生きる」

6月26日(土) 午後1時30分～3時30分

会場 市民劇場 費用 無料

女性も男性も個性と能力を十分に発揮できる社会を考える場として、講演会を開催します。

内容 第1部オープニングイベント 第2部講演 田淵久美子氏
会『篤姫』ブームを巻き起こし、2011年NHK大河ドラマ「江～姫たちの戦国～」の脚本も手がける脚本家・田淵久美子氏の講演 定員先着300人

問 電話またはファクスで女性センター ☎364-8778 ㊚364-7888へ

※一時保育あり(1歳10カ月以上、要予約、おやつ代他200円)。
※手話通訳の必要な人は、6月18日(金)までにお申し込みを。



田淵久美子氏

65歳以上の人に介護保険料納入通知書を発送します

問 介護支援課 ☎366-7370

6月中旬に、普通徴収(納付書または口座振替)でお支払いの人を対象に、納入通知書を送付します。

納入通知書が届いたら、市内金融機関・ゆうちょ銀行および郵便局(関東1都6県と山梨県内)・コンビニエンスストア・市役所・支所の各窓口で納付期限までにお支払いください。

特別徴収(年金天引き)で納めている人と8月または10月に特別徴収に変更となる人には、介護保険料額決定通知書兼特別徴収開始通知書を、7月に送付する予定です。

65歳以上の人(第1号被保険者)の介護保険料は、4月1日現在(4月2日以降、松戸市に転入した人や65歳になった人は、資格を取得した日)の被保険者本人の所得と世帯構成員の市民税課税状況を基に決定します。

介護保険料は介護保険事業を運営するための大切な財源ですので、必ず納めましょう。

介護保険料減免制度

低所得の人への負担軽減策として、介護保険料の減免制度があります。世帯の前年中の収入が生活保護基準の1.2倍以内で、市民税が非課税世帯の人が対象で、資産状況も考慮します。減免には申請が必要です。お問い合わせください。

市等からのお知らせ

教育委員会会議

6月10日(木)午後2時から 会場 京葉ガスF松戸ビル五階会議室
※傍聴受付は開会十分前まで。
問 教育委員会企画管理室 ☎366-7455

世界の料理教室(ベトナム料理)

6月20日(日)午前10時～午後2時 会場 市民会館 定員先着二十人(MIEA会員優先) 費用 千五百円、会員千円
6月15日(火)までに、電話で(松戸市国際文化交流協会 ☎366-7310)へ

福祉事務所の支援員を募集

業務内容 ①健康管理支援員 高齢者の生活保護受給者宅を訪問し、健康管理や医療相談、生活状況を把握する ②窓口受付・医療事務受付業務および医療事務補助 委嘱期間各7月1日(木)～平成23年3月31日(木) 応募条件 ①のみ社会福祉士・社会福祉士事・ケアマネジャー・看護師・保健師等福祉職・介護職経験者、またはそれに準じる人 募集人員 ①五人 ②三人 勤務日 金曜日の①午前9時～午後5時 ②午前8時30分～午後5時 時給 ①千二百四十円 ②八百円(各別途交通費支給、社会保険への加入あり)
6月15日(火)(必着)までに、郵送で写真を貼付した履歴書を〒271-8588 松戸市役所福祉事務所(☎366-7349)へ

ばそこん無料相談会

6月10日(木)・17日(木)各午後1時～4時(一人一時間) 会場 文化ホール 内容 ボランティアによるマンツーマンの相談 定員先着十二人
問 電話で社会教育課 ☎366-7462へ

教科書展示会

6月18日(金)～7月7日(土)(土・日曜日を除く) 午前9時～午後5時 会場 松戸教科書センター(東葛飾合同庁舎内)
問 県教育庁東葛飾教育事務所 ☎361-4103

夏休みボランティア体験講座「Let's do it 2010」

夏休みにNPOや市民活動団体でボランティア体験をしてみませんか。
事前オリエンテーション 7月10日(土)午前10時～午後3時30分 会場 まつど市民活動サポートセンター 対象 中学生～二十歳代の人 定員先着二百人 費用 二百八十円(保険料)
7月9日(金)までに、直接まつど市民活動サポートセンター(☎365-5522(第一・三水曜日は定休日))へ

地域教育セミナー「地域・家庭・教育を紡ぐ(全三回)」

6月10日・24日、7月8日の木曜日 午前10時～正午 会場 ゆうまつど 内容 子どもや家庭の問題、地域・教育等の課題についてのセミナーの企画・実施 定員先着十人 費用無料
問 電話で青少年会館 ☎344-8556へ

まつど国際文化大使(外国人)を募集

市内で開催される国際理解のための講座やイベントで、出身国の文化・生活・芸術などを紹介できる外国人ボランティアを募集します。
対象 今後一年以上日本に滞在する予定で在留資格があり、ある程度日本語ができる人 任期 9月から1年間 選考方法 書類および面談
6月30日(水)(必着)までに、所定の用紙(国際文化交流協会配布)に必要事項を記入して、直接または郵送で〒271-8588 松戸市役所内(松戸市国際文化交流協会 ☎366-7310)へ

市長室

川井 敏久

おかえりなさい! 山崎宇宙飛行士

182



山崎さんの無事の帰還を、たくさんの市民の皆さんとお祝いしました

天候の定まらない春が過ぎ、早くも衣替えの季節になりました。気温の変化で、体調を崩さないようお気をつけください。

5月22日、宇宙飛行士・山崎直子さんの宇宙からの帰還を祝う行事が、伊勢丹前広場や母校の第一中学校で、行われました。

さて、現在、本市行政の根幹をなす総合計画の「後期基本計画」を策定しているところです。来年度から十年間の本市の方向性を決める計画となります。

策定にあたっては、できるだけ多くの市民の皆さんと松戸市の明るい未来を二

校で行われました。山崎さんは、会場を埋めた市民や後輩の児童生徒たちに、ミッションの報告と感謝の言葉を笑顔で述べていました。今後、松戸市から第二、第三の山崎さんが育つてくれることを期待します。

緒に想像し、その想いを共有して力を合わせた計画づくりを行っています。「まつど未来づくり会議」をはじめ、たくさんの方々に協力いただきました。そして、いただいたご意見を参考に、より良い計画に仕上げ、9月には、市議会に提案する予定です。そして、五十万人になろうとする市民一人ひとりにとって、「住んでよいまち・訪ねてよいまち」となるよう全力を尽くしてまいります。

6月3日(木)に森のホール21で、「公開討論会を開く会」主催の、松戸市長選

宇宙より

凱旋パレード

風薫る
久

市民の皆さんの声を直接お聞きするため、市長専用のファクスと、市長室直通のメールボックスを設置しています。

市政に関して感じていることや建設的なご意見をお寄せください(できれば、連絡先電話番号をお書き添えください)。

FAX...366-2301
☑...mcmayor@city.matsudo.chiba.jp

私立幼稚園児の保護者に補助金を交付

園各幼稚園、子育て支援課 ☎366-7347

●幼稚園児補助金

対象 6月1日現在市内に住居票があり、公認の私立幼稚園に満3歳児(※)、3~5歳児を通わせている保護者
※満3歳に達した幼児で、翌年の4月を待たず年度の途中から幼稚園に入園する園児

補助金額 年額25,000円
交付時期 11月上旬
申請手続 通園している幼稚園

●就園奨励費補助金

対象 幼稚園児補助金の対象者で、平成22年度市民税所得割課税額が183,000円以下の人

補助金額 43,600~299,000円
交付時期 12月中旬
申請手続 通園する幼稚園で配布される書類に記入して、各幼稚園に提出
※市外の幼稚園に通っている場合も支給対象になります。

市職員を募集します

図 人事課 ☎366-7306

受験案内書配布期間...6月1日(火)~10日(木)まで、市のホームページまたは直接人事課(土・日曜日を除く)で配布

申込方法...6月10日(木)〔当日消印有効〕までに郵送で

試験日等...7月4日(日)流通経済大学新松戸キャンパスほか

受験資格...①昭和55年4月2日以降に生まれた人②昭和50年4月2日以降に生まれた人③昭和57年4月2日以降に生まれた人④昭和59年4月2日以降に生まれた人⑤昭和61年4月2日以降に生まれた人

試験区分	募集人数	受験資格	その他の受験資格	
行政職	上級	自己推薦採用(事務職)	5人程度 ①	大学を卒業または平成22年度卒業見込みで、スポーツ・文化芸術・学術分野において顕著な実績・成果を収めた人、学業・研究等において特に成績優秀な人
		事務職	30人程度 ①	大学を卒業または平成22年度卒業見込みの人
	初級	土木・電気・機械・建築	各若干名 ①	土木・電気・機械・建築はそれぞれの専門の課程を修了(見込み)していること
		自己推薦採用(事務職)	若干名 ③④	行政職初級の受験資格に該当する人で、スポーツ・文化芸術・学術分野において顕著な実績・成果を収めた人、学業・研究等において特に成績優秀な人
	事務職	若干名 ③	短期大学もしくは高等専門学校を卒業または平成22年度卒業見込みの人	
	保育士	若干名 ④	高等学校を卒業または平成22年度卒業見込みの人	
消防職	社会福祉士	若干名 ③	保育士登録を受けている人または平成23年3月末までに登録を受ける見込みの人	
	保健師	若干名 ①	それぞれの資格を有する人または平成23年3月末までに取得見込みの人	
救急救命士	若干名 ②	救急救命士の資格を有する人		

※詳細は受験案内書でご確認ください。

6月議会からライブ中継を開始します

松戸市議会では、本会議の様子をインターネットで録画中継していますが、6月定例会(6月18日)から、ライブ中継も実施します。どうぞご覧ください。

図 議事調査課 ☎366-7382

■市民会館「フナタリウム」の催し物

●子ども向け投影「うちゅうひこうしになった女の子のおはなし」山崎直子宇宙飛行士ものがたり

投影日 6月5日(土)・6日(日)

投影開始時刻 午前10時30分、午後1時30分・3時30分 投影時間 一回約30分

●6・7月新番組「さよならスペースシャトル」

投影日 6月12日(土)・7月19日(木)・7月26日(日)

祝日(7月3日・4日は特別投影) 投影開始時刻 午前10時30分(文字解説付投影)、午後1時30分・3時30分

投影時間 一回約50分

会場 市民会館「フナタリウム」 定員 八十人 費用 子ども三十一円、大人五十二円

※入場券発売は投影開始三十分前から二階受付で。

図 同館 ☎368-1237

■女性の再就職準備セミナー

6月23日(水)午後1時30分~4時

会場 さわやかちば県民プラザ(柏市) 講師 キャリアカウンセラー・栗原知女氏 定員 先着六十人 費用 無料

※一時保育あり、要予約。

☑ FAX またはメールに住所・氏名・電話番号を記入して、ちば県民共生センター東葛飾センター FAX 04-7140-8604、☑ k-tozai@mz.pref.chiba.jp ☎04-7140-8602)へ

■県立つくし特別支援学校「学校公開」

6月10日(木)・11日(金)午前9時30分~正午 費用 無料

☑ FAX またはメールに住所・氏名・電話番号を記入して、ちば県民共生センター東葛飾センター FAX 04-7140-8604、☑ k-tozai@mz.pref.chiba.jp ☎04-7140-8602)へ

■市立図書館本館は蔵書点検作業のため、6月22日(火)30日(水)まで休館します

分館は通常通り開館します。

※30日は館内整理のため全館休館。

図 市立図書館 ☎365-5115

■「お金とキャリアのアドバイザー」から聴く定年後の働き方

7月10日(土)午後2時~4時

会場 勤労会館 内容 自分自身のキャリアを生かしながら生活とバランスをとる定年後の働き方を講演 講師 ファイナンシャルプランナー・奥村彰太郎氏 定員 先着三十人 費用 無料

☑ 電話で商工観光課労働担当 ☎366-7327へ

■働きたい女性のおしゃべりタイム

6月8日(火)午前10時15分~11時15分 会場 ゆうまつど 内容 働くことに向けたヒントを探す(終了後、個別相談の時間あり) 定員 先着十人 費用 無料

☑ 電話で女性センター ☎364-8778へ

■6月の福祉ショップ

6月14日(月)・17日(木)各午前9時~午後3時30分 会場 市役所一階連絡通路 内容 14日・15日 Ⅱコスモス・とうふ工房豆のちから・いぶきの広場、16日・17日 Ⅱだつくす・ふれんず・さくら工房

図 のぞみ学園 ☎368-1632

■史跡めぐり「悠久のむかし、庚申塔(こうしんとう)を訪ねて柴又帝釈天まで」

6月15日(火)・17日(木)・18日(金) 午前9時30分 市役所地下玄関集合(午後3時現地解散) 内容 戸定邸―浅間神社極相林―萬満寺―王子神社―広龍寺―下矢切庚申塚―矢切の渡し―柴又帝釈天

対象 市内在住・在勤・在学の人員 定員 各十六人(抽選) 費用 百円

☑ 6月7日(月)〔必着〕までに、往復ハガキに参加者(一枚で二人まで)の住所・氏名ふりがな・性別・年齢・電話番号・希望日(第二希望まで)・返信用あて名を記入して、〒271-8588 松戸市役所 社会教育課(☎366-7462)へ

「子育てにやさしいまち」松戸

未来を担う子どもたちは、その家族はもちろん、社会にとってもかけがえのない存在です。市では子どもたちと子育てをする家族が楽しく安心して暮らすことができるように環境づくりを進めています。本市の子育て支援の主な特徴について紹介します。
子育て支援課 ☎366-7347、保健福祉課 ☎366-7485

こんな特徴があります

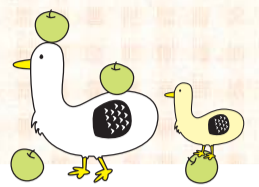

特徴1

子育てを応援する施設が充実

- およこDE広場や地域子育て支援センターなど、親子で遊びに行ける施設があります
- 一時的にお子さんを預けられる施設があります
- 授乳・おむつ替えスペース「赤ちゃんぽけっと」を公共施設で提供しています

およこDE広場が6月2日(水)に新しく2カ所オープンします

およこDE広場 馬橋

中根459 中根公民館内
毎週月・水・金曜日
午前9時30分～午後4時30分

およこDE広場 中部

松戸2062 こども読書推進センター内(旧中部幼稚園跡地)
毎週水・金・土曜日
午前9時30分～午後4時30分

※およこDE広場北小金が7月1日にオープン予定。

E-こどもの森・ほっとる一む東松戸が6月8日(火)リニューアルオープン

くつろぎ絵本コーナーが新設され、子どもと一緒にゆっくり絵本が楽しめます。

紙敷602
東松戸駅前ビル「アルフロンテ」3階
毎週火～日曜日 午前10時～午後6時

特徴2

子育ての情報をわかりやすく提供

- 松戸子育て情報サイト「まつどあ」
話題の場所やイベントの取材レポートなど、小学校までの子育て情報が盛りだくさんのホームページです。 ☎ <http://matsudoor.com/>

- 子育てマップ付きの子育てガイドブックを配布しています

子育て情報を図や写真を使って、わかりやすく掲載しています。

- 配布場所
子育て支援課・市民課・各支所・各およこDE広場・各子育て支援センター・各市民健康相談室・行政サービスセンターで無料配布しています。



特徴3

安心した子育てをサポート

- 母子手帳交付時から保健師がサポートします
- 出産直後の家事や育児をお手伝いします
- 保健福祉センターや市民健康相談室・地域子育て支援センターなどで子育て相談を行っています
- 乳幼児の親子を対象に育児教室を行っています
- 夜間の子どもの急病に対応する「夜間小児急病センター」があります

※詳しくは、松戸子育て情報サイト「まつどあ」・まつど子育てガイドブックをご覧ください。

さらに...子育てにやさしいまちに!

子育て応援まつどリーム事業が始まります

子育てすることが楽しく感じることができるよう、市内の商業施設・地域等と連携し、市のホームページで情報提供を行いながら、子どもたちを温かく見守り、子育てを応援する取り組みを始めます(10月開始予定)。

★授乳・おむつ替えスペース「赤ちゃんぽけっと」を拡充します!

公共施設で行っていた「赤ちゃんぽけっと」を、民間企業と協力して行っていきます。



★(仮称)子育てみらいカードで子育てを応援します!

子どもの生まれた世帯に出生のお祝いとして(仮称)子育てみらいカードを無料で交付します(10月開始予定)。子育てみらいカードは住基カードとしても利用できるため、住民票などの証明書がコンビニエンスストアで受け取ることができます。

また、市内の協賛店で提示すると、特典や割引が受けられます。

★子育て情報サイト「まつどあ」をもっと使いやすくします!

子育て情報が満載の「まつどあ」に、マイページ機能を付けて子どもの年齢や、地域によって、利用する人に合った情報を提供します。

また、子育て情報のメール配信サービスもスタートし、より手軽に情報を得ることができるようになります。

市等からのお知らせ

■松戸市緊急雇用創出事業「市立松戸高等学校校部活動等支援講師」を募集

対象現在失業中または失業予定である人 内容部活動・同好会で顧問の補助として生徒に指導(募集部活動等はお問い合わせ) 対象大学卒業程度または教員免許取得者 時給・勤務時間時給二千五百円、週二十九時間以内
☎ 6月4日(金)までに、同校 ☎ 385・3201へ事前連絡の上、面接時にハローワークの紹介状等を持参

■中小企業経営支援のための臨時相談窓口を開設

6月①3日(木)②10日(木)③17日(木)各午後1時～4時 会場①青少年会館②矢切公民館③ふれあい22 対象市内の中小企業経営者 内容創業、資金調達、経営革新、財務等 費用無料
☎ 電話で商工観光課 ☎ 366・7327へ

■栗山特別緑地保全地区緑地管理協定締結に関する縦覧

6月1日(火)～15日(火)(閉庁日を除く)午前8時30分～午後5時 縦覧場所みどりと花の課(市役所新館八階) 内容特別緑地保全地区内の緑地管理協定の締結について
☎ 同課 ☎ 366・7378

■移動暴力相談所を開設

6月9日(水)午前10時～午後4時 会場葛飾区民センター 内容暴力団に関する相談
☎ 助千葉県暴力団追放県民会議事務局 ☎ 0120・089354

■松戸市水道事業運営審議会

6月3日(木)午後1時から 会場市役所新館五階市民サロン ※議題等はお問い合わせを。 ※傍聴を希望する人は、当日午後0時30分から会場で受け付け(先着十人)。
☎ 水道部総務課 ☎ 341・0430

■庭からみよう! 戸定邸

6月10日(木)午前9時30分～午後4時30分(雨天の場合は、翌日も実施) 内容戸定邸の庭を特別開放 費用百五十円
☎ 戸定歴史館 ☎ 362・2050

■うたのおもちやばこ

6月3日(木)午前11時～11時30分 会場ふれあい22 内容歌・日向野のりえ氏、ピアノ・徳川まゆみ氏による童謡コンサート
☎ 6月11日(金)までに、ハガキに希望区画数・住所・氏名(フリガナ)・電話番号を記入して、〒271-8588松戸市役所内松戸市都市農業振興協議会えだまめ係 ☎ 366・7328へ

■秋採りえだまめオーナーを募集

市場には出ない珍しいえだまめを自分で収穫して食べてみませんか?
収穫時期10月初旬 地区・区画幸田、百区画・うね約十五畝(申し込み多数の場合は、一人一うねで先着順) 費用三千元
☎ 6月11日(金)までに、ハガキに希望区画数・住所・氏名(フリガナ)・電話番号を記入して、〒271-8588松戸市役所内松戸市都市農業振興協議会えだまめ係 ☎ 366・7328へ

■子育て支援ボランティア講習会

6月11日～7月2日の毎週金曜日(全四回) 各午後1時30分～2時50分 会場総合市民センター 内容内容手遊び・工作遊び等、子どもの健全育成に役立つ技術の伝授 定員先着十五人 費用無料
※講習生から、移動児童館のボランティアを募集。
☎ 6月1日(火)午後1時から、電話で常盤平児童福祉館 ☎ 387・3320へ

■6月6日(日)～12日(土)は危険物安全週間「危険物事故は瞬間 無事故は習慣」

危険物に関する意識の高揚と啓発に関する事業を行います。
☎ 消防局予防課 ☎ 363・1114

健康ファイル

市立病院小児外科外来は、6月17日(木)・18日(金)全休診します

圏同病院小児外科外来 ☎363-2171 (内線2113)

介護予防のついで「口腔機能の向上」

6月11日(金)午後1時30分～3時 会場総合福祉会館 講師看護師・青山美奈氏 対象65歳以上の人 定員先着30人 費用無料
 6月8日(火)までに、電話で矢切地区在宅介護支援センター ☎368-7885へ

転倒予防教室「弱っていませんか? あなたの足腰」

6月10日(木)午後1時30分～3時 会場市民会館 講師理学療法士・中井哲氏 対象市内在住の人 費用無料
 電話で本庁地区在宅介護支援センター ☎363-6823へ

補聴器と友達になる方法

6月29日(火)午後1時30分～3時 会場馬橋東市民センター 内容難聴について理解し、補聴器と上手に付き合う方法 定員先着30人 費用無料
 電話で馬橋地区在宅介護支援センター ☎340-1355へ

愛の献血

6月9日(水)午前9時30分～4時 会場マブチクラブ 持ち物本人確認できる物(保険証・運転免許証等) 主催団体松飛台工業会
 ※松戸献血ルームPureでは随時受け付けています(☎703-1006)。
 圏保健福祉課健診担当室 ☎366-7487

講演会「脳梗塞」脳神経外科の関わり

6月25日(金)午後1時30分～3時 会場ふれあい22 講師千葉西総合病院脳神経外科部長・鈴木泰篤氏 費用無料
 ※OHC・手話通訳付き。
 圏ファクスで千葉県中途失聴者・難聴者協会松戸地区会千葉 ☎344-3552

口腔保健週間

～年に一度は歯の健康チェック～
 6月5日(土)午後1時30分～2時30分 会場中央保健福祉センター 内容診査・相談、口腔ケア 費用無料
 圏中央保健福祉センター ☎366-7489

東松戸病院健康塾「放射線って怖くない! ～安全な検査を受けるために～」

6月24日(木)午後2時30分～4時 会場同病院大会議室 講師同病院放射線科技師 定員先着60人 費用無料
 電話で同病院保健福祉医療室 ☎391-5500へ

いきいきシニア楽しいクッキング教室

日時	会場	定員	申し込み先
6/17(木)	中央保健福祉センター	30人	☎366-7489
6/18(金)	常盤平保健福祉センター	30人	☎384-1333
7/7(水)	小金保健福祉センター	20人	☎346-5601

内容健康長寿のための食生活の講話と調理実習
 対象60歳以上の人 持ち物エプロン・三角きん・ふきん2枚・手ふきタオル 費用無料
 6月1日(火)午前9時から、電話で各保健福祉センターへ

MR〔はしか(麻しん) 風しん混合〕の予防接種を受けましょう

はしかは、4月から6月にかけて流行する感染力の強い病気です。1回受けた人も、2回目の予防接種を受けましょう。

対象者第2期平成16年4月2日～平成17年4月1日生まれの人、第3期平成9年4月2日～平成10年4月1日生まれの人、第4期平成4年4月2日～平成5年4月1日生まれの人
 ※対象者には3月末に予診票を郵送しています。
 ※麻しん、風しんを単独で1回ずつ接種済の人も、MRでの接種の対象となります。

転入、紛失等で予診票がない場合

①保健福祉課予防衛生班(中央保健福祉センター3階)で直接申し込み(即日発行)。②直接各支所の市民健康相談室で申し込み(後日郵送)。③ハガキで、下記事項を記載し申し込み。
ハガキ記入要領〔あて先〕〒271-0072松戸市竹ケ花74の3中央保健福祉センター内 保健福祉課予防衛生班〔裏〕該当する予防接種名・郵便番号・住所・電話番号・保護者氏名・子どもの氏名・子どもの生年月日(対象者のうち既婚者は、本人の氏名と生年月日を記載)

<ご注意ください>

※はしか、風しん(三日はしか)両方にかかった人は、接種の必要はありません。
 ※他市町村の医療機関で接種を希望する場合は、お問い合わせください。
 圏保健福祉課予防衛生班 ☎366-7484

千葉県内定期予防接種相互乗り入れ制度

市内の医療機関で予防接種を受けられない場合、県内で定期予防接種相互乗り入れ制度に参加している他市医療機関でも、定期予防接種を受けることができます。

対象市内に住民登録があり、市外(千葉県内)にかかりつけ医がいる人、事情により市内で接種を受けることができない人 対象予防接種DPT、DT、MR、麻しん、風しん、日本脳炎(第1期接種対象者のみ)、BCG
 圏保健福祉課予防衛生班 ☎366-7484



キッズ・コーナー

個育ておしゃべり広場

6月21日(月)午前10時～11時15分 会場ゆうまつど 内容子どもを遊ばせながら、子育てのことについておしゃべり(地域子育て支援センター職員のアドバイスあり) 対象先着親子8組 費用無料
 圏電話で女性センター ☎364-8778へ

おやこDE広場旭町の催し物

①6月8日(火)午前10時30分～11時30分②6月22日(火)午前10時30分～11時 会場シニア交流センター内おやこDE広場旭町 内容①読み聞かせ&ティータム②リトミック 費用無料
 圏同広場 ☎080-3285-7673(火・木・土曜日午前9時30分～午後4時30分)

市民センターおはなし会

6月①3日(木)②8日(火)③15日(火)④17日(木)⑤22日(火)⑥24日(木)各午後3時30分～4時 会場①矢切公民館②馬橋市民センター③古ヶ崎市民センター④五香市民センター⑤明市民センター⑥六実市民センター 定員当日各先着30人 費用無料
 圏市立図書館 ☎365-5115

親子手芸教室

6月12日(土)午後1時～3時 会場市民会館 内容発泡スチロールで、ゆらゆら金魚を作る 対象市内在住の小・中学生とその保護者 定員先着100人 費用無料
 圏電話で青少年相談員連絡協議会(青少年課内) ☎366-7464へ

ちびっこフェスティバル

6月6日(日)午前10時～午後2時 会場東部スポーツパーク体育室 対象乳幼児とその家族 費用無料
 圏東部地区社会福祉協議会 ☎391-6581

子育てミニ講座

①6月17日(木)②6月24日(木)各午前10時～11時30分 会場和名ヶ谷スポーツセンター多目的室 内容①一緒に楽しむ～おしゃべりタイムとふれあひあそび②『いのちのお話』～助産師さんが語るいのちのすばらしさについて～ 講師松戸市助産師会・助産師 対象妊婦、未就園児の親子 定員先着20組 費用無料
 圏電話でおおば子育て支援センター ☎387-5456へ

遺児手当現況届

受給者は、遺児手当を引き続き受給する要件に該当するか確認するため、毎年6月1日現在の状況を記載した現況届を提出する必要があります。提出がないと、4月分以降の手当が受けられなくなりますので、必ず提出してください。

受付期間6月30日(水)まで(郵送受付可) 受付窓口子育て支援課
 ※現在受給している人には現況届の用紙を郵送します。
 圏子育て支援課児童給付担当室 ☎366-3127

絵本はじめのいっぽ～乳幼児のための読み聞かせサポート～

日時	会場(駐車場はありません)
6/8(火) 10:00～10:30	河原塚第一町会公民館
6/15(火) 10:50～11:20	チェリッシュ・サポート・システム(野菊野保育園内)
6/18(金)	CMS子育て支援センター(六高台保育園内)
6/23(水) 10:30～11:00	青少年会館
6/24(木)	矢切公民館
	常盤平児童福祉館
6/25(金) 14:00～14:30	根本内こども館(児童養護施設 晴香園内)

対象0～2歳くらいの乳幼児 費用無料
 圏市立図書館 ☎365-5115

児童手当から継続して子ども手当を受給する人の指定口座に児童手当2・3月分、子ども手当4・5月分を振り込みます

支給日6月10日(木) 対象3月31日現在、松戸市の児童手当受給者で、4月1日以降に養育する子どもの人数に変更のない人 支給月額児童手当分第1・2子=3歳未満10,000円、3歳以上5,000円、第3子以降=10,000円、子ども手当分児童1人につき13,000円 要件中学生までの児童を養育していること等(所得制限はありません)
 ※新規に子ども手当を申請した人は、認定通知書を発送した後の振り込みとなります。
 ※子ども手当を申請していない人で支給要件に該当する人は申請をしてください。

子ども手当現況届を発送しました

現況届が必要な人に、子ども手当現況届を発送しましたので、6月中に提出してください。現況届の提出がないと6月分以降の手当が受けられなくなりますのでご注意ください。

※新規に子ども手当を申請した人は、現況届の提出は必要ありません。

受付期間6月30日(水)まで

圏郵送または直接子育て支援課・各支所へ
 圏子育て支援課児童給付担当室 ☎366-3127

シルバー人材センター中高年パソコン教室(全4回)

コース名	日時
入門コースA	7/6～27の毎週火曜日 9:00～12:00
入門コースB	7/6～27の毎週火曜日 13:00～16:00
初級コースC	7/7～28の毎週水曜日 9:00～12:00
初級コースD	7/7～28の毎週水曜日 13:00～16:00
中級コースE	7/8～29の毎週木曜日 9:00～12:00
Word2007	7/8～29の毎週木曜日 13:00～16:00

会場シニア交流センター 対象市内在住の50歳以上の人 定員各12人(抽選) 費用入門コース=各12,000円、初級コース=各13,000円、中級コース=14,000円、Word2007=13,000円 教材費各500～2,000円程度

6月21日(月)〔必着〕までに、ハガキに住所・氏名・電話番号・希望コースを記入して、〒271-0043松戸市旭町1の174 松戸市シルバー人材センター中高年パソコン教室係(☎330-5005)へ

「ふれあい教室」朗読をきく
 6月9日(水)午前10時～11時30分 会場ふれあい22 内容松戸朗読奉仕会会員による短編・エッセイなどの朗読 対象障害者

者手帳を持っている人およびそれに準ずる人(付き添いの人も可) 費用無料
 圏障害者福祉センター ☎383-7111



6月は環境月間です

地球温暖化の原因といわれている温室効果ガスのうち、最も多くの割合を占めるのは、二酸化炭素です。地球温暖化を防止するには、電気・ガス・ガソリンなどのエネルギーの排出量を減らすことが重要です。そこで、「地球にやさしいライフスタイル」を提案し、家庭でできる地球温暖化対策について、ご紹介します。

環境計画課減CO2担当室
☎366-7089
☎366-8114
✉mckangen2@city.matsudo.chiba.jp

1「環境家計簿(エコライフシートまつど)」をつけよう

我が家ではどのくらい二酸化炭素を出しているか調べてみよう!

「エコライフシートまつど」をつけると、家庭で排出している二酸化炭素の量を知ることができます。また、ライフスタイルを見直すことで節約にもつながります!

「エコライフシートまつど」をつけると…

- 毎月の二酸化炭素排出量や光熱水費の移り変わりが分かります。
 - 前年の数値を入れ、増減を比較することができます。
 - 「我が家でできる省エネルギーの取り組み」ではご家庭の「省エネ度」がチェックできます。
- 例) 冷蔵庫…ものを詰めすぎない→約960円/年分の節約、CO₂16.2kg/年の削減
例) お風呂…入浴は間隔をあけずに入れる→約5,730円/年分の節約、CO₂87.9kg/年(都市ガスの場合)削減

シートの記入はとても簡単!

1 光熱水費の領収書を用意する

2 領収書に載っている使用量にCO₂排出係数(※)をかける

家庭での二酸化炭素の量

使用量 × CO₂排出係数 = CO₂排出量(kg)

※CO₂排出係数は、市のホームページまたは減CO₂担当室へお問い合わせください。

子ども向け「環境をチェックするノート」があります

自分の行動、家族の行動をチェックして、認定証をもらおう!

エコライフシートまつど・環境をチェックするノートは、直接環境計画課減CO₂担当室の窓口および各支所で配布します。市のホームページからもダウンロードできます。

2地球にやさしい行動宣言をしよう

- ①「地球にやさしい行動宣言カード」に家庭でできる省エネルギーへの取り組みを記入し、直接環境計画課減CO₂担当室の窓口またはファクス・メールで提出する
 - ②減CO₂ポイントカードを発行します
 - ③市の環境イベント・講座へ参加し、20ポイントを貯めて省エネグッズなどと交換しよう
- 例) 緑のカーテンコンテストへの参加は5ポイント、「エコライフシートまつど」を記入し、提出すると5ポイント

「地球にやさしい行動宣言カード」は、環境計画課減CO₂担当室の窓口、同課が担当するパートナー講座や環境講座で配布しています。また、市のホームページからもダウンロードできます。

3減CO₂ひまわり作戦を実施しています

ひまわり油による資源循環型社会を推進するため、市内の遊休農地等を活用して、①ひまわりを栽培→②花を楽しむ→③種を搾油→④油を利用→⑤利用後の油を再利用する取り組みです。

ひまわり応援隊(登録者)募集!

ひまわりを育てるお手伝いをしてくれる「ひまわり応援隊」を募集しています。



手続き方法は………

登録資格 市内在住の15歳以上の個人および団体

活動内容 種まき、草刈り、収穫など

交通費 自己負担

登録方法 電話または市のホームページから「ひまわり応援隊登録用紙」をダウンロードし、メールまたはファクスで環境計画課減CO₂担当室へ申し込み

BeCan(美化)フォーラム

ルー大柴を迎えて「松戸をクリーンにトウギャザーだ」

日時 6月13日(日) 午後2時~4時 会場 勤労会館 費用 無料

タレント・ルー大柴氏をゲストに迎え、地域の環境美化に向けたフォーラムを開催します。

内容 学生らの美化活動の体験報告等 定員 当日先着100人

問い合わせ 松戸ビューティフル事務局(陶板浴「健考館」内) ☎347-8882



6月は動物の正しい飼い方推進月間です

動物は責任をもって最後まで面倒をみましょう

万が一飼えなくなった場合は、絶対に捨てずに、新しい飼い主を探すか、動物愛護センター等へ相談してください。

犬・ねこの引き取り手数料

生後91日以上の子犬・子猫1頭につき2,000円、生後91日未満の子犬・子猫1頭につき400円

問い合わせ 松戸健康福祉センター(保健所) ☎361-2139、千葉県動物愛護センター ☎0476-93-5711、千葉県動物愛護センター東葛飾支所 ☎04-7191-0050、財団法人千葉県動物保護管理協会 ☎043-214-7814

松戸市成人式 | 新成人スタッフ募集!

市では成人式の新成人スタッフを募集します。今しかできない経験を通じて、心に残る成人式をプロデュースしてみませんか。

第1回打ち合わせ 6月29日(火)午後6時から、教育委員会5階会議室を予定(その後、数回開催予定) 内容 平成23年1月10日(祝)、森のホール21

で行われる成人式の企画運営
募集対象 平成2年4月2日~平成3年4月1日の間に生まれた市民
※謝礼や交通費等の支給はありません。
※新成人以外のスタッフは、11月上旬に募集します。
※市のホームページでも紹介しています。



問い合わせ 団電話またはEメールで社会教育課 ☎366-7462、✉mcsbakaikyoku@city.matsudo.chiba.jpへ

お気軽にご相談ください

今月の相談案内

※相談はすべて無料です。閉庁日の相談はありません。

相談名	期日	時間	会場	問い合わせ
市政・一般民事	平日	8:30~17:00 (昼休みを除く)	市役所相談コーナー ※最終受付は、各相談の終了時間のおおむね30分前。 ※金銭の貸借や不動産の売買などは、契約前の相談をお勧めします。	市民相談課 ☎366-7319 ※一般民事相談は金銭・身の上・相続・離婚等家庭問題の簡単な法的相談
法律相談(予約制)	月・火・木	13:00~17:00		
交通事故	月・火・木	9:00~17:00 (昼休みを除く)		
不動産相談	第1~5水	13:00~17:00		
税務相談	第2金	13:00~17:00		
登記相談	第3金	13:00~16:30		
外国人相談	第1・3火(英語・中国語)、第2・4火(タガログ語・スペイン語)	13:00~16:00		
行政相談	第2・4月	13:00~15:00		
住宅リフォーム相談	第3水	10:00~16:00		
マンション管理相談(予約優先)	第1水	9:00~12:00		
市民活動相談	第2水	9:00~12:00		
人権相談 ※人権相談は法務局松戸支局でも行っています。	第1~4金 第1火 第1木	10:00~15:00 (昼休みを除く)	市役所相談コーナー 六実支所 小金原市民センター	市民相談課 ☎366-7319 法務局松戸支局 ☎363-6278
家庭児童相談 母子婦人相談	平日	8:30~17:00	家庭児童相談室 ☎366-3941	
ゆうまつどこころの相談(予約制)	第2~4月・木 第1月・木	10:00~16:00 14:00~20:00	女性センター(相談室直通) ☎363-0505	
女性のしごと情報相談	火・木 (祝日を除く)	10:00~15:00 (昼休みを除く)	女性センター ☎364-8778	

相談名	期日	時間	会場	問い合わせ
消費生活相談(まず電話を)	平日	8:30~16:00	消費生活センター ☎365-6565	
福祉なんでも相談	第1・4金	10:00~15:00	市役所相談コーナー	社会福祉協議会 ☎368-0503
	第1火	10:00~15:00	六実支所	
	第1木	10:00~15:00	小金原市民センター	
	毎週水	10:00~15:00	社会福祉協議会	
ふれあい相談(ほほえみ(身体・知的障害) おおぞら(精神障害))	平日	9:00~17:00	ふれあい22(3階)	☎388-6222 ☎388-6225
労働相談	毎週月・木	13:00~17:00	勤労会館(第3木曜日休館) ※労働相談は祝日休み	商工観光課 ☎366-7327
若者個別就職相談 ジョブサポートまつど	第2土・第1・4水(要予約)	15:00~19:00		
経営相談(創業を含む)	月・水・金	13:00~17:00	商工観光課内相談窓口	
高齢者無料職業紹介所(65歳以上)	平日	9:00~17:00 (昼休みを除く)	社会福祉協議会(市役所本館1階) ☎365-4712	
就学相談(予約制)	平日	8:30~17:00	教育研究所(予約専用) ☎366-7600	
教育相談(予約制)	平日	8:30~17:00		
青少年相談(電話)	平日	8:30~16:30	青少年課 ☎363-7867(相談専用)	
青少年相談(来所予約制)	平日	8:30~17:00		
子育て相談	平日	8:30~17:00	CMS子育て支援センター ☎394-5590	
			チェリッシュ・サポート・システム ☎308-5880	
			子すずめ子育て支援センター ☎387-0124	
			あおば子育て支援センター ☎387-5456	
消防救急なんでも相談	毎日	24時間	消防局 ☎363-1119	

※公益通報者保護法による外部通報の受付、相談については市民相談課(☎366-7319)が窓口です。

ユ-カリひろば

このコーナーは市民団体等からのお知らせです (●マークは市の認定団体、**助成**マークは市民活動助成事業です)
 日…日時、日程 会…会場 内…内容 講…講師 対…対象 定…定員 持…持ち物
 費…費用 申…申込方法、申込先 問…問合せ

●初心者詩吟無料講習会

日6月2日(水)・9日(水)・23日(水)午前10時～11時50分 会五香市民センター 園詩吟神風流松風会・吉沢 ☎384-4076

●初心者グラウンド・ゴルフ教室

日6月6日(日)午前9時～午後0時30分 会員の花小学校 園小学4年生以上 費100円 申当日会場で 園体育指導委員・市村 ☎342-6190 (夜間のみ)

●パパの読み聞かせ講座

日6月6日(日)・20日(日)午前10時～正午 会市民会館 費無料 園NPO子どもとまつど ☎386-9154

●松戸市民体育祭なぎなた大会

日6月6日(日)正午～午後4時 会運動公園剣道場 対市内在住・在勤・在学の人 費1,000円 申電話で松戸市なぎなた連盟・佐藤 ☎388-8376

◆エコパーティー

日6月6日(日)午後2時～8時30分 会新松戸幼稚園 内エコバッグ作り・ホテル観賞他 園同園 ☎344-4199

●サッカー無料体験会

日6月6日・13日・20日・27日の日曜日 午後1時から 会六実小学校 園幼稚園・保育園児、小学生 申当日会場で 園六実サッカークラブ・小巻 ☎383-3408

◆スマフィット健康体操無料体験会

日6月7日(月)①午前10時～11時30分 ②午後1時30分～3時③6月9日(水)午後1時30分～3時 会①まつど市民活動サポートセンター②常盤平体育館③柿ノ木台体育館 定各先着10人 申電話でNPOスマイルクラブ ☎04-7169-4183

●やさしい囲碁(入門・初級)

日6月8日～29日の毎週火曜日〔全4回〕午後1時30分～5時 会日本棋院松戸生涯学習支部(五香駅下車) 費2,000円 申電話で同支部入門サークル・岩島 ☎388-3022

◆支援者研修講座11「仕事や生き方に活用できるカウンセリングと理論」

日6月①8日(火)②15日(火)③22日(火)各午後6時30分～8時30分 会ゆうまつど 内①肯定的に話すスキル②怒りを理解し対応する③ストレスと上手につきあう 費各回500円 申ファクスでNPO女性と子どものスペース・ニコ ☎385-7650

◆健康入浴「健康体操と入浴」

日①6月8日(火)、7月13日(火)②6月22日(火)③7月27日(火)④9月14日(火)⑤9月28日(火)⑥10月12日(火)⑦10月26日(火)の各午後1時から3時 会①小金バスランド②平和湯ランド③仲の湯④馬橋湯⑤松戸ヘルスランド⑥ニューだるま温泉⑦宮前湯 園60歳以上の健康な人 定各先着20人 費無料 園各浴場 ☎①341-1126②387-2044③362-1637④341-3247⑤366-2467⑥363-5993⑦362-2819

●英語の歌遊びと絵本読み聞かせの会

日6月9日(水)午前10時30分～正午 会東部スポーツパーク 園未就園児親子 定先着7組 費200円 園松戸地域研究会(朝ラポ国際交流センター・中村 ☎344-6088

◆古布で作る草履教室

日6月10日(木)・24日(木)、7月8日(木)・22日(木)午前9時～正午 会テント小屋(市役所向かい) ※各1回で完成 定各先着20人 費1回900円 申電話でテント小屋 ☎308-5200

◆トキサイ 緑と音楽のイベント

日6月12日(土)午前11時～午後3時 会常盤平団地中央商店街広場 ※フリーマーケット出店者募集(費用500円) 園

常盤平地域活性隊・三羽 ☎388-8262

◆借地借家無料相談

日6月12日(土)・7月10日(土)午後1時～4時 会勤労会館 園先着10人 ※契約書等があれば持参を 園同組合・外谷 ☎345-3548

●助成 医療セミナー「がんを食生活から考える!!」

日6月12日(土)午後2時～3時30分 会森のホール21 園西台クリニック院長・済陽高穂氏 費100円 ※当日駐車場でマンモグラフィー検診、エコー検診を実施(要予約、費用はお問い合わせ) 申電話でTeamりぼん・富永 ☎080-1310-1796

●夏季市民野球大会(シニア大会含)参加受付・抽選会

日6月12日(土)午後5時～7時 会運動公園会議室 園市内在住・在勤の①春季市民野球大会1回戦敗退チーム・参加希望チーム②新規参加チーム③7月1日現在40歳以上の人で編成するシニアチーム(市民野球大会と重複登録可) ※3～4チームでの予選リーグ後、代表が決勝に出場し、優勝チームを決定する 費①②25,000円③20,000円 申参加費を添えて当日会場で 園松戸市野球協会・阿部 ☎343-5371

●松戸プラスオルケスター第25回定期演奏会

日6月13日(日)午後2時～4時 会森のホール21 園交響詩「ローマの祭り」より・チュニジアの夜・美しき二つの翼 費500円(未就学児無料) 園松戸プラスオルケスター・須田 ☎080-3018-0083

◆肝臓病講座「ウイルス性肝炎の最新治療法・患者の日々の食事に関する講演」

日6月13日(日)午後1時30分～3時 会商工会議所 園南浜診療所医師・矢野光雄氏 費無料 園千葉肝臓友の会 ☎047-460-7055

●松戸史談会の講演会「平安時代の小野遺跡の調査について」

日6月15日(火)午後1時30分～4時 会市民会館 園市教育委員会学芸員・千葉寛氏 定当日先着50人 費無料 園同会・松田 ☎342-1764

●ダンスパーティー

日6月17日(水)午後1時20分～4時40分 会矢切公民館 費無料 園ダンスサークルソフィア・吉田 ☎090-4395-5664

●スクエアダンス初心者講習会

日6月19日～10月23日の毎週土曜日 午後2時～4時30分 会馬橋市民センター 費月1,000円(6月は無料) 園メイプルスクエアダンスクラブ・吉田 ☎361-0969

●ギター・マンドリンサマーコンサート

日6月19日(土)午後1時30分～4時 会市民会館 費無料 園松戸ギタークラブ・山田 ☎04-7159-1173

◆財日本園芸生産研究所オープンデー

日6月19日(土)午前10時～午後3時 会同研究所(駐車場なし) 費無料 ※試食、苗なし 園同研究所 ☎387-3827

◆父親のための子育てセミナー

日6月19日(土)午後2時～4時 会SRCビル(新松戸) 定先着50人 費1,000円 申電話で子どもの環境を守る会Jワールド・増田 ☎090-9109-8071

●グラウンド・ゴルフ教室

日6月20日(日)午前8時30分～午後0時30分 会東部小学校 定先着50人 費100円 申当日会場で 園体育指導委員・湯浅 ☎090-9019-5175

●初心者グラウンド・ゴルフ教室

日6月20日(日)午前9時～正午 会六高

台スポーツ広場(A) 費100円 申当日会場で 園体育指導委員・菊池 ☎387-1565

●千松菊花会の講習会

日①6月20日(日)②7月4日(日)午後1時～3時 会プレイハウス榎本(八ヶ崎ビッグA裏) 内①現代菊・盆栽菊②だるま菊 費300～2,000円程度 園同会・松田 ☎343-8238

●盆太鼓無料教室

日6月20日(日)・26日(土)、7月4日(日)・11日(日)午前10時～11時 会八柱門前町会会館 園小学生 持バチ 園御陣屋太鼓の会・内田 ☎090-4438-9865

◆ろうそくで心を灯すスローライフのタペ〜ジャズヴァイオリンコンサート〜

日6月20日(日)午後6時～8時 会蔵のギャラリー結花(矢切駅下車) 定先着24人 費4,200円 申電話で矢切ねぎぼうずの会 ☎361-2103

◆マンション管理個別相談会およびセミナー・交流会

日6月20日(日)午前10時～午後4時 会市民劇場 園管理組合・居住者等 費無料 申電話で首都圏マンション管理士会・山田 ☎362-4357

●ミニバスケットボール教室(全4回)

日6月20日～7月11日の毎週日曜日 午前9時～11時30分 会常盤平第三小学校 園小学生の女子 費600円 申電話で松戸MKスパークス・永井 ☎090-8029-6523

◆人形劇を楽しむ会

日6月26日(土)午前10時30分～正午 会本源寺幼稚園 内赤ずきん他 定先着100人 費無料 園育てる会おはなしきゃらばん・田中 ☎391-8592

◆チリの家庭料理

日6月26日(土)午前10時～午後2時30分 会市民会館 定先着20人 費3,000円 申電話でワールドクッキング・田部井 ☎04-7176-6126

●軽スポーツ教室

日6月27日(日)午前9時～正午 会常盤平第一小学校 内グラウンド・ゴルフ、ソフトバレー、ファミリーバドミントン 費100円 申当日会場で 園体育指導委員・内田 ☎388-8868

●市民ボウリング大会トリオ戦

日6月27日(日)午前10時30分受け付け 会北小金ボウル 内1組3人のチーム戦、12ゲームのトータルピンで順位決定 園市内在住の小学生以上 定先着28組 費一般2,500円、高校生以下2,000円 申6月11日(金)までに、費用

を添えて市内各ボウリング場で 園松戸市ボウリング協会・上田 ☎090-3207-4623

●楽しく走ろう 3時間走

日7月4日(日)午前7時～11時〔雨天決行〕 会運動公園武道館前広場 内1周1kmの公園内周回コースのラン&ウォーク 費無料 申午前7時～7時30分の間に当日会場で 園松戸健走会・齊藤 ☎343-3010 (午後7時以降)

◆財土屋文化振興財団助成金の受け付け

日8月2日(月)まで 内基礎医学・伝統技能・伝統芸能・音楽・演劇・絵画・工芸・彫刻・スポーツの各分野で、1件100万円を上限として助成 園県内在住または県内で活躍する個人・団体 園同財団 ☎364-3689

◆成年後見相談室

日第1～4金曜日午前10時～午後3時 会社会福祉協議会 申電話でNPO成年後見センターしくなるあひす・泉 ☎090-9347-8346

◆こころの家族・当事者・ピア相談

日毎月第1・3土曜日午前10時～午後3時 会ふれあい22 園こころの病の人を抱える家族・当事者 ※同日時に電話でも受け付け(☎383-5551) 園NPO土曜会・福良 ☎369-6005

◆初心者のためのパソコン教室

講座名	開催日
①パソコン超入門～電源オンから	6/11(金)
②パソコン超入門～文章入力	6/15(火)
③Word 超入門 案内状作成・印刷①	6/18(金)
④Word 超入門 案内状作成・印刷②	6/24(木)
⑤初級 Excel～書中見舞状超速作り	6/25(金)
⑥Excel～表作り入門	7/2(金)
⑦初級 Excel～表計算の実践	7/9(金)
⑧デジカメ写真取込～スライドショー	7/17(土)
⑨初級 Excel 基礎～グラフ作成	7/22(木)
⑩デジカメ写真を楽しく加工	7/29(木)

日①③⑤⑧⑨午後1時30分～午後5時(②⑥⑦は午後5時30分まで) ⑩午前10時30分～午後5時④⑩午後1時～4時30分 会まつど市民活動サポートセンター(④⑨⑩は文化ホール) 定先着10人 園ノートパソコン(貸し出しあり、⑩はデジカメ等) 費2,500円⑨4,500円 申電話でばこそん119・仲間 ☎090-4428-8931

◆ホテル観賞会

日6月8日(火)・9日(水)午後7時30分～8時20分〔小雨決行〕 会21世紀の森と広場(中央口から入園) 費無料 園松戸東ライオンズクラブ ☎384-8280

若者向け職業能力向上セミナー(全10回)

	日程	学習内容
①ビジネスパソコン(エクセル入門月・水コース)	6/14(月)	オリエンテーション、エクセルの基本操作
	6/16(水)・21(月)・23(水)	データ入力と編集、表作成と編集、ワークシートの連携、表の印刷、グラフの作成
	6/28(月)・30(水)、7/5(月)・7(水)・12(月)・14(水)	グラフの作成、データベースの利用、実務的な関数、演習
②ビジネスパソコン(ワード入門 火・木コース)	6/15(火)	オリエンテーション、ワードの基本操作
	6/17(木)・22(火)・24(木)	文字入力、文書作成、印刷、表作成
	6/29(火)・7/1(木)・6(火)・7/8(木)・13(火)・15(木)	文書の編集、表現力をアップする機能、文書作成をサポートする機能、演習

※第2土曜、第1・4水曜の午後3時～7時の間、希望者はキャリアカウンセラーとの個別相談あり(セミナー中に予約)。

時間午後7時～9時 会場松戸地域職業訓練センター 講師テクノ21所属パソコンインストラクターおよびキャリアカウンセラー 対象マウス操作と文章入力のできる、18歳からおおむね35歳までの未就労者および非正規社員で正規社員での就労を目指している人 定員各コース先着10人 費用無料(テキスト貸与)

園電話またはファクスで、住所・氏名・年齢・電話番号・希望コース名を記入して、商工観光課労政担当 ☎366-7327、☎366-1550

人口	485,116人	[+ 516]	男	243,853人	[+ 194]
世帯	211,689世帯	[+ 544]	女	241,263人	[+ 322]

※平成17年国勢調査の確定値を基準として、集計した常住人口です。

山崎直子さん おめでとう! 宇宙からの帰還



山崎さん、おかえりなさい

宇宙での任務を成し遂げ、無事に地球に帰還した宇宙飛行士・山崎直子さんの歓迎パレード・報告会が5月22日に行われました。

祝賀会場の伊勢丹松戸店前広場に集まった多くの市民に山崎さんは「たくさんの方の励ましのおかげです。松戸に生まれて良かったです。宇宙から見る地球は、想像以上に美しかった」と満面の笑みで感謝の言葉を述べ、パレードでは、沿道を埋めた約1万5000人の声援に手を振って応えていました。

母校の第一中学校で行われた報告会では、相模台小学校、第一中学校の児童生徒たち約1600人に、宇宙での任務や生活などの説明がありました。生徒たちからの「宇宙食で美味しかったのは」「最も大変だった訓練は」「宇宙ステーションでは洗濯できるの」といった質問に笑顔で答えました。

そして、山崎さんに、子どものころ通った市民会館のプラネタリウムの愛称を「NAOKO SPACE PLANETARIUM」(ナオコスペースプラネタリウム)、地球に帰還した4月20日を「まつど宇宙と科学の日」と命名していただきました。

また、山崎さんと宇宙を旅したかぼちゃの種の名称は、市内小学校の児童から募集した結果「ディスカぼちゃん」(命名者:相模台小・大川深蘭さん)に決まりました。



とれたた News in 松戸

天皇皇后両陛下 行幸啓記念碑を建立

昨年10月の天皇皇后両陛下の戸定歴史館への行幸啓を記念し、戸定歴史館前に記念碑を建立しました。また、戸定が丘に登る坂を「戸定みその坂」と命名し、命名碑を建立しました。

図 政策調整課 ☎ 366・7072
戸定歴史館 ☎ 362・2050



記念碑はともに、八柱霊園石材同業組合から寄附いただきました

カルチャー & スポーツ

※催し物は◆日時、内容の順に掲載しています。

市民劇場

☎ 368-0070 ★は有料

休館日…月曜日(祝日の場合は開館し、翌日休館)

※問い合わせは直接主催者へ。
※駐車場はありません。

◆6/5(土) 10:30、14:00、18:00
映画会「アフガンに命の水を・ベシャワール会26年目の戦い」

園 松戸親と子のよい映画をみる会・小倉 ☎ 386-4573

◆6/6(日) 10:10
第14回 カラオケ「3クラブ競演歌の祭典」
園 内田 ☎ 386-9362
◆6/12(土) 14:30
小谷久美子ピアノ音楽教室発表会
園 小谷 ☎ 705-8112
◆6/16(水) 13:55

松戸童謡の会 童謡を歌う(月例会) ★

園 福田 ☎ 387-1059
◆6/19(土) 12:30
ミュージックサロン発表会
園 高橋 ☎ 348-4406
◆6/26(土) 14:00
男女共同参画週間記念講演会「今、あるがままに生きる」
園 女性センター ☎ 364-8778
◆6/27(日) 13:30
第10回 世界のことば ~朗読と交流~
園 カリフォルニアクラブ・岩尾 ☎ 080-5474-0180
◆6/30(水) 13:30
朗読ファンタジー ★
園 及川 ☎ 391-1227

森のホール21 チケットセンター ☎ 384-3331

受付時間…10:00~19:00
休館日…月曜日(祝日の場合は開館し、翌日休館)
※大・小ホールは森のホール21です。
※完売の場合あり。
※詳細はホームページで
☎ http://www.morinohall21.com/

◆7/13(火) 14:00、18:00 熱唱!! 渥美二郎コンサート

会場 市民会館 費用全席指定 SS席6,000円(発売中) ※未就学児不可。

◆7/15(木) 19:00 坂東玉三郎演出「鼓童 打男 DADAN」

会場 大ホール 費用全席指定 S席5,000円 A席3,500円(発売中) ※未就学児不可。

◆7/16(金) 13:30 第1回 松戸パル祭

会場 小ホール 費用全席自由 3,000円(発売中) ※9歳以下不可。

◆7/17(土) 18:30 山下洋輔スペシャルビッグバンドコンサート2010

会場 大ホール 費用全席指定 S席6,000円 A席4,500円(発売中) ※未就学児不可。

◆7/24(土) 15:00 ザ・ベンチャーズ Japan Tour 2010

会場 大ホール 費用全席指定 5,500円(発売中) ※未就学児不可。

◆7/31(土) 17:00 安全地帯「完全復活」コンサートツアー2010

会場 大ホール 費用全席指定 7,800円(6月5日(土)発売) ※未就学児不可、発売初日は1人2枚まで。

ギター・マンドリンサマーコンサート

園 松戸ギタークラブ・森田 ☎ 344-2757

◆6/26(土) 10:30 カラオケ発表会10周年記念大会

園 石沢友の会・石沢 ☎ 361-6157

◆6/27(日) 14:30 秦 万里子コンサート★

園 有松プロモーション・小松 ☎ 308-2401

スポーツ……

◆ヨガ教室

①6/3(木)・17(木)午後1時~3時、6/11(金)・25(金)午後3時~5時②6/12(土)・26(土)午前9時~11時③6/2~23の毎週水曜日午前11時~午後1時 会場①柿ノ木台公園体育館②小金原体育館③常盤平体育館 対象18歳以上 定員各30人 費用400円 直接会場 園 柿ノ木台公園体育館 ☎ 331-1131

市民会館 ☎ 368-1237 ★は有料

休館日…月曜日(祝日の場合は開館し、翌日休館)
※問い合わせは直接主催者へ。
※駐車場はありません。

◆6/6(日) 10:00 旭水流舞踊会

園 旭水会・旭水 ☎ 344-6849

◆6/19(土) 13:30

官民協働で生活カタログ(市民便利帳)を発行し、全家庭に配布します

市の各種手続き・健康・福祉・子育て・施設案内など、行政情報等をまとめた「生活カタログ」を、市と(株)サイネックスとの協働で発行します。市は行政情報を提供し、同社が編集・配布を行います。発行は広告収入によって賄います。また、配布は9月下旬から、順次行います。

広告を募集します

6月から、(株)サイネックスが「生活カタログ」に掲載する広告を募集します。広告の掲載を希望される方は、同社へお問い合わせください。

なお、広告を募るために、(株)サイネックスが事業所・団体・商店等を訪問します。料金等は同社にお問い合わせください。

園 広告掲載について…(株)サイネックス ☎ 043-234-4161
生活カタログについて…広報担当 ☎ 366-7320

森のホール21 今月の催し物 ☎ 384-5050

期日	内容(★は有料)	開演時間	問い合わせ先
4 金	島田 歌穂コンサート 2010 ★	18:30	MIN-ONインフォメーションセンター ☎ 03-3226-9999
6 日	松戸市民吹奏楽団 ファミリーコンサート	14:00	円城寺 ☎ 090-9296-2047
10 木	谷村新司~ココロの学校~ ★	18:30	RO-ON ☎ 365-9911
11 金	西本智実 with リトアニア国立交響楽団 ★	19:00	森のホール21チケットセンター ☎ 384-3331
12 土	寺内タケシ&ブルー・ジーンズ ★	14:00	RO-ON ☎ 365-9911
13 日	松戸プラスオーケスター 第25回定期演奏会 ★	14:00	須田 ☎ 080-3018-0083
17 木	島津亜矢コンサート 熱情 ★	14:30 18:30	(株)アイエムオープロモーション ☎ 048-645-9009
27 日	第36回 合唱交歓会	12:00	松戸市合唱連盟事務局 ☎ 384-6079
30 水	2010 さだまさし コンサートツアー ★	18:00	ちけっとぼーと ☎ 03-5561-9001
4 金	ミュージカル「ダンシングロボッツ」 ★	18:30	DANCING SCUBA TELEVISION ☎ 346-0044
6 日	第3回 松戸洋舞コンクール 披露公演 ★	16:00	大川 ☎ 343-1937
12 土	第9回 純子音楽教室発表会	14:00	杉本 ☎ 367-1624
13 日	第19回 ピアノコンサート	13:30	大武 ☎ 391-4866
18 金	加藤木朗と今福優の太鼓と神楽の世界 ★	19:00	和力事務所 ☎ 364-3059
19 土	エンターパレエ 10周年記念コンサート	17:00	スタジオ エンターパレエ ☎ 389-1284
20 日	ピアノ発表会	11:00	長久保 ☎ 346-6681
26 土	実践倫理宏正会 常磐ブロック壮年の集い	10:00	倉田 ☎ 364-3009
27 日	第8回 平野歌謡同好会 発表会	9:30	同会 ☎ 384-6916

休館日…月曜日(祝日の場合は開館し、翌日休館)
※駐車場は大変混雑します。電車・バスをご利用ください。
※チケットは完売している場合があります。