

主な内容

| | |
|-------------------|-----|
| ●秋の火災予防運動 | 4 |
| ●市長室・発 | 5 |
| ●個人市・県民税の主な改正点 | 5 |
| ●財政事情の公表 | 6・7 |
| ●ごみの減量・リサイクルにご協力を | 8 |

発行／松戸市 編集／政策調整課広報担当室
 〒271-8588 松戸市根本387-5 ☎047-366-1111 ☎047-363-3200
 e-mail info@city.matsudo.chiba.jp http://www.city.matsudo.chiba.jp/

すてきな 秋を見つけよう！

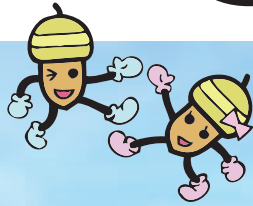

朝、窓を開けたときのひんやりとした空気、色づきはじめての街路樹、高く澄みわたった空…。秋の気配を感じる今日このごろです。

秋といえば、スポーツの秋、芸術・文化の秋、食欲の秋と、楽しみ方は実にさまざま。どれも興味を引かれるものばかりですが、今年は野外に出て、自然の中で“秋”を味わってみませんか？

「21世紀の森と広場」は丘・林・池・田園など、四季を通じてさまざまな自然と触れ合うことのできる公園です。秋のごちそうは、なんとといっても紅葉。赤や黄色に色づいた葉は、秋の光を浴びて輝いて見えます。また冬鳥のバードウォッチングもおすすです。公園の周辺には森のホール21、博物館、県立西部図書館が点在しています。さあ、どんな秋が見つかるでしょう。

「21世紀の森と広場」で あなたの“秋”を探してみませんか？

千駄堀池

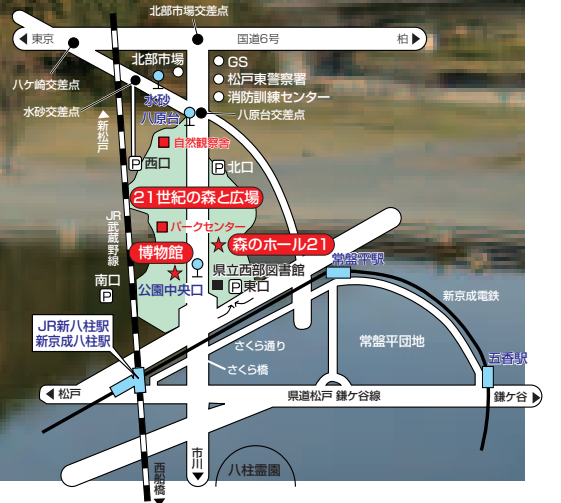

21世紀の森と広場

【利用時間】午前9時～午後4時30分(11月～2月末)
 ※3月～10月は午後5時まで、7月21日～8月20日は午後6時30分まで。

【休園日】年末年始(12月30日～1月1日)

【交通】電車／新京成電鉄「八柱駅」南口、JR武蔵野線「新八柱駅」下車。徒歩15分 バス／新京成バス 八柱駅南口より小金原団地行き「公園中央口」下車、馬橋駅入口より常盤平駅行き「水砂」(西口)、「八原台」(北口)下車、北小金駅より八柱駅行き「八原台」(北口)、「公園中央口」下車

【駐車場】4カ所(1,200台)(普)500円(大)2,000円/1日(西駐車場のみ時間制)

【住所】千駄堀269

【問い合わせ】21世紀の森と広場管理事務所 ☎346-0121

自然のなかで遊び、 学ぶことのできる お気に入りの公園！

武井昭行さん 瑞穂さん

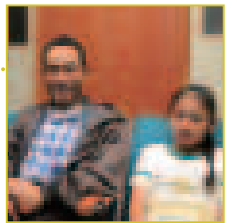

パークセンターで開かれている「自然観察会」に娘と2人で来ました。この講座に参加するのは2回目。どちらも娘が行きたいというので申し込みました。映像を使った解説は、子どもはもちろん大人も楽しめる内容で、自然を見る目が変わりますよね。今日は鳥のクチバシの話でしたが、学んだことが目の前の公園で確認できる、とてもよい環境ですね。

家が近いので、よく来ています。秋の紅葉はきれいですよ！スケールが大きくて、気温が下がるにつれて葉の色が濃くなり、自然の営みを実感できます。自然と触れ合い、多くのことを学んでほしいと思います。



イロハモミジ

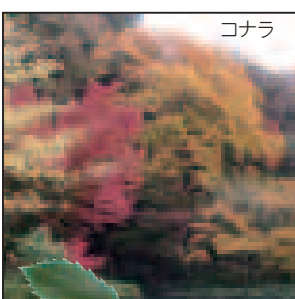

コナラ



ハゼノキ



カツラ

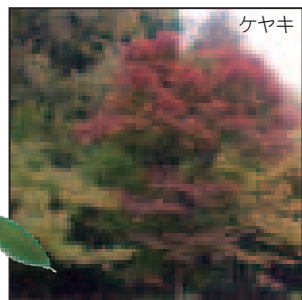

ケヤキ

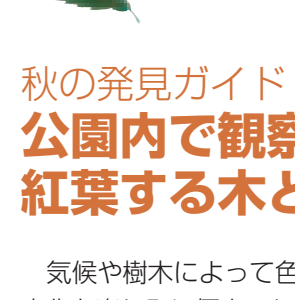

秋の発見ガイド 公園内で観察できる 紅葉する木と野鳥

気候や樹木によって色づく時期は異なります。変化を楽しみに何度でもお越しください。ほんの数日でも樹木は違った表情を見せてくれます。また千駄堀池や周辺の樹林では、写真のほかにもさまざまな鳥を観察することができます。

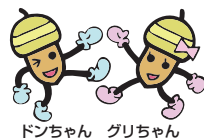

ドンちゃん グリちゃん

21世紀の森と広場
シンボルキャラクター



ユリノキ



オオタカ



モズ



オオバン



カルガモ



カワセミ



コサギ

【野草園】⑤

山、草原、湿地、水辺など変化に富んだ自然の中に、さまざまな植物やトンボなどの生き物が生息し、自然観察に最適。名札で野草や樹木の名前を確認することもできます。



【光と風の広場】⑫

公園の中で一番大きな芝生の広場。湧き水が小川となって広場の真ん中を流れ、思わず深呼吸をしたくなる開放感あふれる場所です。



【千駄堀池】⑥

広さは東京ドームの約1個分、1日に流れ込む湧き水の量は1,000トンという、公園の中心的存在です。また毎日1時間ごとに霧の噴水によって水面を霧がおおい、幻想的な風景を楽しめます。



【つどいの広場】⑩

花と緑のフェスティバルなどにも利用される芝生の広場。広場の周りにはイロハモミジもあり、これから深まる秋の紅葉を散策しながら楽しむことができます。



【木もれ陽の森】アウトドアセンター(バーベキュー場)⑪

「木もれ陽の森」の中にあるアウトドアセンターにはバーベキュー場等があり、緑に囲まれた環境で快適にアウトドアクッキングを楽しむことができます。

※施設は完全予約制ですので、事前の申し込みが必要となります。

☎アウトドアセンター

☎385-1815

☎384-2234



が詰まった地域で秋を満喫

- ① 自然観察舎
- ② パークセンター
- ③ みどりの里

- ④ 自然生態園
- ⑤ 野草園
- ⑥ 千駄堀池

- ⑦ 縄文の森
- ⑧ 親緑の丘
- ⑨ 生命の森

- ⑩ つどいの広場
- ⑪ 木もれ陽の森
- ⑫ 光と風の広場

※ペットを連れての入園、動植物の採取はお断りしています。

歴史



私たちが住んでいるまちの歴史に触れよう 市立博物館

松戸の地に初めて人々が住み始めたのは、約3万年前のことだといわれています。その長い年月の人々の営みを展示・紹介しているのが博物館です。縄文時代の人々はどのような暮らしをしていたのか。戦国の武将たちはどんな活躍をしていたのか。あるいは江戸時代の松戸はどんな様子だったのか。そして高度経済成長期を迎え、まちはどう変わっていったのか。旧石器・縄文時代から昭和30年代までの歴史を展示しています。また土器づくりや米づくり、企画展や講座・講演会なども定期的に行っています。

● 常盤平団地の部屋を再現

常設展の「都市へのあゆみ」では常盤平団地を原寸大で再現。昭和37年に2DKの部屋に家族3人が暮らしているという設定で、当時「三種の神器」といわれた電気洗濯機、電気冷蔵庫、白黒テレビをはじめ、ステンレスの流し台、ダイニングテーブル、応接セット、ステレオ等を配置しています。また日用品や雑誌、テレビ画面に映る映像も当時のもので、高度成長期の生活を忠実に再現しています(部屋の中に置かれているものの多くは、市民の方から寄付されたものです)。

展示の横には「新しい都市」という、日本住宅公団(現・都市再生機構)制作のカラー映画が上映されています。こちらと合わせて見ると、当時の暮らしや街並みをより深く知ることができます。

● 竪穴式住居

博物館の野外展示として、縄文時代の竪穴式住居が3棟復元されています。見学の詳細については、博物館までお問い合わせください。

● 現在開催中の企画展

12月2日(日)まで 企画展「大名の旅～本陣と街道～」を開催しています。

【開館時間】午前9時30分～午後5時(入館は午後4時30分まで)

【休館日】月曜日(祝日の場合は翌日休館)、館内整理日(毎月第4金曜日。ただし、11月23日は開館)、薫蒸期間(事前にお知らせします)、年末年始(12月28日～1月4日)

【観覧料】一般300円、高校生・大学生150円、小学生・中学生100円

※企画展・特別展に限り別料金をいただく場合があります。※市内在住の身体障害者手帳または療育手帳を持っている人とその介護の人、市内在住の70歳以上の人、および土曜日来館の小・中学生は無料。

【住所】千駄堀671

【問い合わせ】市立博物館 ☎384-8181



家族それぞれの楽しみ方を見つけられる!

高橋恵さん
桜さん 樹さん

小学4年生の娘が先週学校の社会科見学で来まして、「おもしろかった」というのであらためて家族4人で来ました。娘以外全員初めてです。とても充実した展示内容で、今まで知らなかったのがもったいないくらいですね。特に家族全員で感激したのが、常盤平団地の部屋を当時のままに再現した展示。黒電話や足ぶみ式ミシン、鏡台などが置かれ、「昔はこうだったのよ」と子どもたちに話しました。実際に部屋の中に入ることができ、当時の生活の雰囲気を肌で味わえるのも良いですね。

この後子どもたちは、プレイルームで縄文時代の編み物の体験をしたいそうです。夫ですか? 1階の閲覧コーナーで歴史の本を読んでいます。それぞれが、それぞれの楽しみ方をできるのも魅力的ですね。



博物館入口

21世紀の森と広場の広さをご存じですか？

なんと東京ドーム約11個分の広さ！

緑豊かな園内には千駄堀池や里山の雰囲気を残す林や森、田園などがあります。またパークセンターや自然観察舎などの施設も完備しています。



自然観察舎

21世紀の森と広場には、たくさんの野鳥がやってきます。自然観察舎では、備え付けの望遠鏡で建物の中から鳥の生態を観察することができます。また自然解説員と一緒に「自然生態園」の木道を歩く「湿地の観察会」を実施しています。



自然観察舎

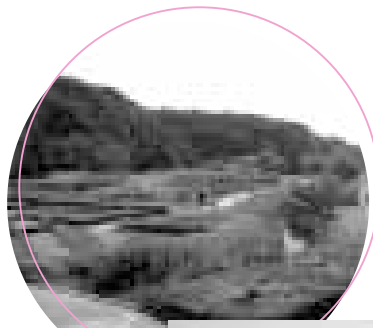

「みどりの里」

田園風景が広がるエリア。スイレンの池、ヒマワリやコスモスなど季節の花が咲き、牧歌的な雰囲気を味わえます。中央に「里の茶屋」があり、疲れた体を休めることができます。



パークセンター

この地域は昔はどんな地形だったんだろう？公園ではどんな植物が見られるのかな？そんな疑問にお答えできるのがパークセンターです。植物や昆虫などの検索性パソコン、図書コーナー、展示物を通して、公園内に残されている貴重な自然について学びます。また専門スタッフによる「みどりの相談室」や自然に関する「講習会」なども行っています。



パークセンター

**千駄堀の豊かな自然を生かした総合公園
21世紀の森と広場**

自然

**21世紀の森と広場
森のホール21
博物館に行ってみよう！**



**緑のなかの文化創造の場
森のホール21**

文化



防音設備の整った施設で思いっきり太鼓をたたく
大江戸助六流太鼓
菖友会会長
杉原菖之輔さん

ほぼ毎週日曜日の午前9時～午後5時まで、音楽練習室を借りて練習しています。太鼓はものすごい音が出るでしょう。防音設備が整った施設が少なく、このホールができるまで練習場所には苦労してきました。タイヤを太鼓の代わりにして練習するところもありますが、やはり生の太鼓をたたいて音を出し、体で感覚を身につけることが大切ですね。



歌舞伎でヒーローとして登場する花川戸助六の名を冠しています。特に私たちが追求しているのは音。「点で打つ」という言い方をしますが、バチで太鼓の中心点をねらって打つと緊張感のある音がでます。これが「いい音」なんです。

豊かな緑に囲まれた環境の中に「見る・聴く・学ぶ・創る・集う」をテーマに誕生したのが、森のホール21です。

音楽専用ホールにも匹敵する音響性能を持つ大ホール、演劇やバレエなどの演劇重視型多目的ホールである小ホール、各種パーティや結婚披露宴などに利用できるレセプションホールのほか、大・中・小の会議室、水屋のついた和室がある会議室ゾーン、防音設備の中で音楽やバレエ、ダンスなどの練習ができる森のスタジオ（リハーサル室、音楽練習室）などの施設があります。

大ホールで催されるコンサートに出かけるのもよし、サークル活動の場として森のスタジオを利用するのもよし。皆さんの文化活動の場としてご利用ください。

●施設の空き状況の確認、予約（抽選の申し込み）はインターネットでもできます！

★森のホール21ホームページアドレス：<http://www.morinohall21.com/>から「施設空き状況・予約」をクリック！

※予約には利用者（ID）登録が必要ですので、お問い合わせください。

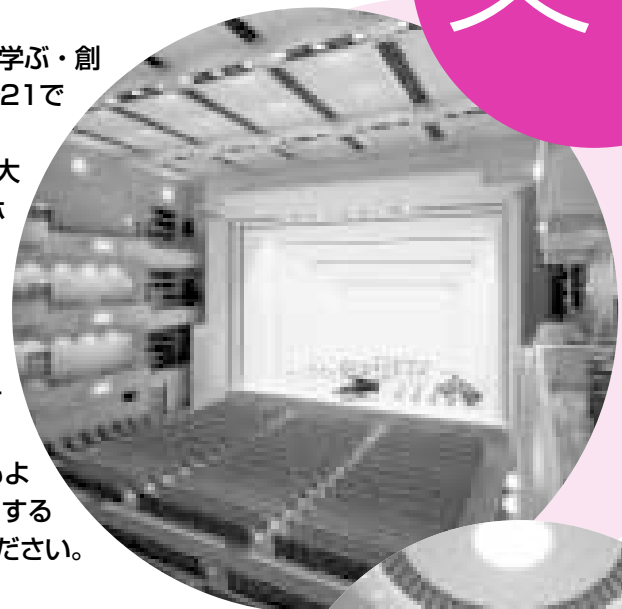

1,955人
収容の
大ホール

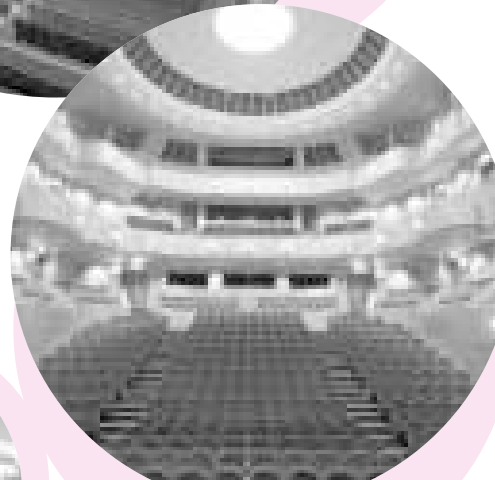

丸天井が美しい
小ホール

県立西部図書館 森のホール21に隣接しています
【開館時間】火～金曜日午前9時～午後7時
土・日曜日、祝日、休日午前9時～午後5時
【休館日】月曜日、第3金曜日、年末年始、春・秋の特別整理期間
【住所】千駄堀657の7
【問い合わせ】西部図書館 ☎385-4133

【開館時間】午前9時～午後10時
（施設予約等手続きは午後5時まで）
【休館日】月曜日（祝日の場合は翌日休館）、
年末年始（12月29日～1月3日）
【住所】千駄堀646の4
【問い合わせ】森のホール21 ☎384-5050



建物全景

秋の火火予防運動

問消防局予防課 ☎363-1114

11月9日(金)～15日(木)

平成19年度全国統一防火標語 「火は見てる あなたが離れる その時を」

平成18年度中の火災件数は、132件でした。火災原因の主なもの、「放火・放火の疑い」「コンロ」「タバコ」等となっています。各原因とも数件ですが前年を下回ることができました。皆さん自身の少しの心がけと注意で火災の件数を減らすことは可能です。

これを機会に火災による被害を軽減できるよう、自宅や職場の防火について話し合いましょう。また、左記のチェックシートを活用して危険要素をなくし、家庭や職場からの火災をなくしましょう。

家庭(職場)の火災予防チェックシート

| No. | チェック項目 | 確認 |
|-----|---------------------------|----|
| 1 | 灰皿に水を入れて使用していますか。 | |
| 2 | 吸殻を直接ゴミ箱に捨てていませんか。 | |
| 3 | コンロは壁から離して使用していますか。 | |
| 4 | コンロの側を離れる時は必ず火を消していますか。 | |
| 5 | ストーブの近くに燃えやすい物を近づけていませんか。 | |
| 6 | ストーブに給油する時は火を消していますか。 | |
| 7 | コンセントの掃除は定期的に行っていますか。 | |

放火火災予防チェックシート

| No. | チェック項目 | 確認 |
|-----|-------------------------------|----|
| 1 | 家の周りに燃えやすい物を置いていませんか。 | |
| 2 | ゴミは決められた日の朝に出していますか。 | |
| 3 | 自転車やバイクのボディカバーは防災製品を使用していますか。 | |
| 4 | 玄関・物置・車庫等の施錠はされていますか。 | |
| 5 | 家の周りの照明状況は良好ですか。 | |
| 6 | 家族で放火対策の話し合いをしていますか。 | |

●悪質な訪問販売に注意!

消防職員とまぎらわしい服装や言葉を使い、不適正な価格での販売や、点検を口実に訪問する業者などがいます。消防職員が直接訪問しての販売や特定業者に販売することはありません。また、業者による点検義務はありませんのでご注意ください。

悪質な訪問販売などに関する問い合わせは、消費生活センター(☎365-6565)、または最寄りの消防署へご連絡ください。

「住宅用火災警報器」を設置しましょう

市では例年、年間100件前後の建物火災が発生しています。そのうち約70%が住宅から発生し多くの住宅が消失、時として尊い生命が犠牲となっています。火災予防は一人ひとりの注意と環境の整備が必要です。「住宅用火災警報器」は火災の早期発見に効果的です。

消防法等の改正により「住宅用火災警報器」の設置が義務化になりました。

市では火災予防条例で取り付け期限や設置基準(図1)を定めています。

●取り付け期限

既存住宅…平成20年5月31日までに設置しなければなりません。

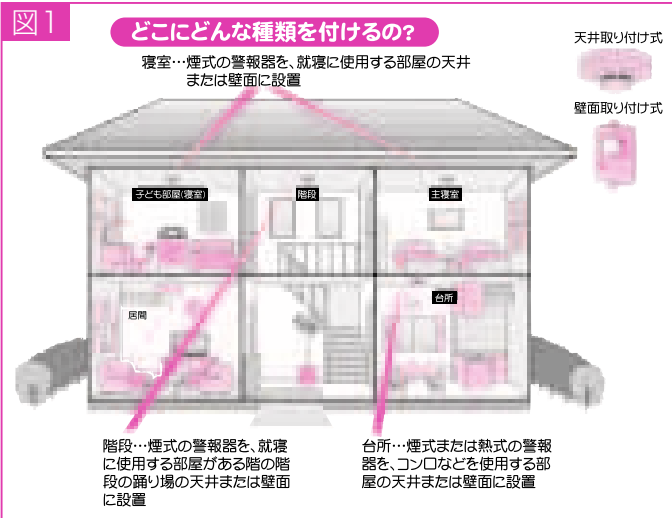

11月9日は「119番の日」
～正しい通報を心がけましょう

問消防局指令課 ☎363-1111

市民案内(テレホンガイド)

- 火災や災害の情報案内 ☎362-0119
- 待機病院休日在宅当直医案内 ☎366-0010
- 消防救急なんでも相談 ☎363-1119

平成19年度標語

聞こえるよ 耳をすませば 心のさけび

11月は児童虐待防止推進月間

子どもが健やかに育つためにはあってはならない児童虐待。しかし、幼い命が奪われる痛ましい事件が後を絶ちません。「何かおかしい」「子どもが心配…」など気になる家庭があったら、迷わず連絡(通告)してください。あなたの通告・相談をする勇気が子どもを救います。

問家庭児童相談室 ☎366-3941、柏児童相談所 ☎04-7131-7175

11月12日～25日は「女性に対する暴力をなくす運動」期間です

DVは人権侵害です。一人で悩まず相談してください。悪いのはあなたではありません。

配偶者暴力(DV)防止法が1月11日(金)から変わります

改正の主な内容

I 保護命令制度の拡充

- ①生命または身体に対する脅迫

を受けた被害者に係る保護命令

今までに身体的暴力を受けたことがなくても、加害者から命にかかわると判断されるような脅迫等を受けていると認められる場合は、保護命令が発令されるようになりました。

②電話等を禁止する保護命令

面会の要求や、無言電話や夜間の電話、名誉を傷つける行為、性的差恥心を害する行為を禁止しました。

③被害者の親族等への接近禁止命令

加害者が、被害者の親族や友

人知人、職場の上司などに接近してはならないと命ずることができるようになりました。

II 市町村基本計画の策定の努力義務等

詳細は、内閣府で開設している配偶者からの暴力被害者支援情報サイト <http://www.gender.go.jp/e-vaw/index.htm> でご確認ください。

問家庭児童相談室 ☎366-3941、千葉県女性サポートセンター ☎043-245-1015

●巨樹・古木めぐり・常盤平の緑のお宝発見
11月21日(水)午後1時30分常盤平駅南口集合(午後4時解散予定) 内容 団地内や北口の囲いやまの森を訪ね、みどりや暮らしの豊かさを再発見する。対象市内在住で初めて参加する人。講師 樹木医・真嶋好博氏 定員三十人(抽選) 費用無料
問11月9日(金)「必着」までに、往復ハガキに住所・氏名(ふりがな)・電話番号・申込人数(二枚一人まで)・返信用あて名を記入して、〒271-8588 松戸市役所 みどりやの課 保全班(☎366-7378)へ

●学力検査等による入学者選抜
入学願書等提出日時 2月19日(火)午前9時～午後4時30分、2月20日(水)は正午まで 学力検査等 2月28日(木)・29日(金) 検査科目 国語・数学・英語・理科・社会・面接 結果発表 3月6日(木)
※海外帰国子女・中国等引揚者子女の特別入学者選抜等は学務課または同校へお問い合わせください。
問学務課 ☎366-7457、同校 ☎385-3201

●平成20年度市立松戸高等学校の入学者を募集
募集定員普通科三百二十人、国際人文科四十人 志願資格 保護者とともに市内在住で、中学校もしくはこれに準ずる学校を卒業、または平成20年3月卒業見込みの人(国際人文科は市外からの志願も可)。
●特色ある入学者選抜
普通科・国際人文科ともに募集定員の五十割以内を、普通科は面接・適性検査・調査書等で、国際人文科は面接・作文・調査書等で選抜。
入学願書等提出日時 1月29日(火)・30日(水)午前9時～午後4時30分、31日(木)は正午まで 検査 2月6日(水) 結果発表 2月13日(水)
●学力検査等による入学者選抜
入学願書等提出日時 2月19日(火)午前9時～午後4時30分、2月20日(水)は正午まで 学力検査等 2月28日(木)・29日(金) 検査科目 国語・数学・英語・理科・社会・面接 結果発表 3月6日(木)

●公民館成人講座「中国まじり」
時間 午後1時30分～3時30分
会場 ゆうまつど 定員三十人(抽選) 費用無料
問11月12日(月)「必着」までに、往復ハガキに講座名・氏名(ふりがな)・年齢・住所・電話番号・返信用あて名を記入して、〒271-0000 松戸市上矢切二九九の公民館(☎368-1214)へ

●NPO立ち上げ無料相談
11月14日(水)午前10時～午後5時 会場 市民活動サポートセンター 対象 NPO法人格を取得したい団体等 定員五人
問電話で同センター ☎365-5522 (第一・三水曜日定休)へ

●平成19年分年末調整等説明会
11月21日(水)午後1時30分～午後4時 会場 市民会館 内容 事務手続き・法定調書の書き方等 対象 源泉徴収義務者
問松戸税務署法人課税第二部門(源泉所得税担当) ☎363-1171

| 開催日 | 内容 | 講師 |
|----------|--------------|-----------------|
| 11/21(水) | 日中関係の歩み | 流通経済大学教授・原宗子氏 |
| 11/28(水) | 中国観光と日本人 | 流通経済大学准教授・東美晴氏 |
| 12/1(土) | 胡弓コンサート&演奏体験 | 東京芸術大学大学院生・郭元氏 |
| 12/12(水) | 「三国志」の舞台を楽しむ | 流通経済大学教授・今泉伸之介氏 |
| 12/19(水) | 日中間の経済問題 | 流通経済大学准教授・朱思琳氏 |

●電話相談「女性の権利ホットライン」
11月12日(月)～16日(金)午前8時30分～午後7時、11月17日(土)～18日(日)午前10時～午後7時 内容 女性の権利問題について人権擁護委員等が応対
※相談電話 ☎0570-070-810
問千葉県人権擁護委員連合会事務局(千葉県地方務局人権擁護課内) ☎043-247-3555

市長室

川井 敏久

韓国大邱市の障害者と音楽で交流

154

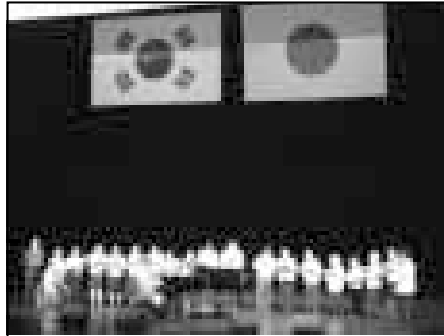

「アリラン」を両国そろって大合唱 (左隅が私)

ようやく秋風がたち始めた10月9日、韓国・大邱都市に行ってきました。大邱市は韓国南部に位置する、人口約二百五十四万人の韓国第四の都市です。

その大邱市で、「白い杖の日」記念大邱視覚障害者福祉大会が開かれ、その中で、日・韓親善音楽交流会が催されました。その交流会に、障害者七人を含む交流団の皆さんと出席しました。

この交流は、二年前に大邱市の視覚障害者団体の皆さんが松戸を訪れ、音楽で交流を深めたことの返礼として実現したものです。交流会は盛大でした。会場に入る際は列になり、音楽隊が先導し、最後尾は民族衣装をまとった人たちが民族音楽を奏でながらついてくるのです。白い杖をつ

いた視覚障害の皆さんも、隊列に加わっていました。交流会では、日本の交流団の皆さんも、歌を披露しました。三曲目に「上を向いて歩こう」を歌うと、会場から拍手がわき起こり、最後には韓国の出演者も舞台上上がって「アリラン」の大合唱となりました。

大邱市とは、以前からスポーツ交流は盛んに行っていますが、福祉関係の交流はなかなかないので、大変意義深いものでした。今後、こういった交流を続けていこうと考えています。と、ここで、現在「もった

平成20年度からの個人市・県民税の主な改正点

☎市民税課 ☎366-7322

1. 65歳以上の減額措置を廃止

前年の合計所得金額が125万円以下で、平成17年1月1日において年齢65歳に達していた人は、平成20年度から全額課税になります。

2. 地震保険料控除を創設

地震保険料は、居住者が所有する居住用家屋・生活用動産(家財)を保険の目的とする地震保険契約の保険料が対象となり、地震保険料の2分の1(最高2万5千円)を控除対象額とします。

これに伴い、従来の火災保険・傷害保険等に対する損害保険料控除は、平成18年12月31日で廃止となりました。それまでに締結した長期損害保険契約は、原則満期まで従来の損害保険料控除と同じ額を控除することができます。ただし、両方の契約がある場合の控除額の上限は、2万5千円になります。

3. 個人市・県民税による住宅ローン控除の調整措置

税源移譲により所得税が減り、今まで控除できていた住宅ローン控除が控除できなくなるという現象が起きてきます。

そこで、平成11年～18年までに入居した人に限り、平成20年度分から最長で平成28年度分までの個人市・県民税から税額控除ができるようになります。

4. 税源移譲時の年度間の所得の変動にかかる経過措置

税源移譲では、平成19年度の個人市・県民税の増額分を、平成19年分の所得税で減額し調整します。しかし、平成19年分の所得税がかからなくなった場合、所得税(減額)の調整を受けることができません。この場合、平成19年度の個人市・県民税を一部軽減できることがあります。平成19年1月1日現在居住していた市町村に、平成20年7月中に減額申告書を提出してください。

市営住宅の空き家入居者募集

入居資格①日本国籍を有する人、または外国人で申し込み(入居)時に在留期間が有効で、かつ市に外国人登録をしている人②市に住居登録をして居住している人、または市内に勤務場所を有する人③入居の際に同居する親族がある人(単身住宅を除く)④年間総収入が別表1・2の収入基準に該当する人(ただし、2人以上の収入がある世帯・寡婦(夫)控除・障害者控除の対象者のいる世帯については、金額が変わります)⑤持家を有別表1

していないこと等、現に住宅に困窮していることが明らかな人 募集案内書の配布11月7日(水)～16日(金)午前9時～午後5時の間に住宅政策課(市役所新館7階)・各支所および行政サービスセンター(午前10時～午後8時) 申込受付11月12日(月)～16日(金)午前9時～午後5時の間に、市役所本館2階第1・2会議室で 入居時期平成19年12月下旬ごろ予定 ※応募者多数の場合、公開抽選 ☎市営住宅担当室 ☎366-7366

| 家族数 | 単身者 | 2人 | 3人 | 4人 | 5人 |
|-------|------------|------------|------------|------------|------------|
| 原則階層 | 367万5,999円 | 415万1,999円 | 462万7,999円 | 510万3,999円 | 557万5,999円 |
| 総収入金額 | 以下 | 以下 | 以下 | 以下 | 以下 |
| 裁量階層 | 469万5,999円 | 517万1,999円 | 564万7,999円 | 612万3,999円 | 659万5,999円 |
| 総収入金額 | 以下 | 以下 | 以下 | 以下 | 以下 |

別表2 事業所得者1人の場合の早見表(前年1年間の必要経費控除後の所得金額)

| 家族数 | 単身者 | 2人 | 3人 | 4人 | 5人 |
|-------|------------|------------|------------|------------|------------|
| 原則階層 | 240万円 | 278万円 | 316万円 | 354万円 | 392万円 |
| 総所得金額 | 以下 | 以下 | 以下 | 以下 | 以下 |
| 裁量階層 | 321万6,000円 | 359万6,000円 | 397万6,000円 | 435万6,000円 | 473万6,000円 |
| 総所得金額 | 以下 | 以下 | 以下 | 以下 | 以下 |

「裁量階層」=高齢者世帯・障害者世帯・戦傷病者世帯・被爆者世帯・海外引揚者世帯・ハンセン病療養所入所者等世帯・子育て世帯等の各世帯

日本語スピーチコンテスト 外国人出場者を募集

2月16日(土)午後1時開演 会場市民劇場 対象市内および近隣に在住・在学・在勤の①本人・実父母ともに日本国籍を持たない②平成20年1月31日の時点で在日期間が通算5年未満③15歳以上④当コンテストで入賞経験のない人 テーマ自由(時間は5分以内) ※周りに対象となる人がいたら教えてあげてください。

■11月22日(木)〔必着〕までに、所定の用紙(財松戸市国際交流協会にあります)に必要な事項を記入して、直接・郵送・ファクスで☎271-8588(財松戸市国際交流協会(松戸市役所本館3階、☎366-7310、☎308-6789))へ ※スピーチ原稿の締め切りは12月21日(金)〔必着〕です。 ※出場には原稿審査があります。 ※入賞者には楯と図書券、出場者全員に参加賞があります。 ※当日の観覧は自由です。

労働審判制度

同制度は、労働関係に関する紛争を迅速かつ適正に処理し、実効的な解決を図ることを目的とした制度です。労働審判手続きは、個々の労働者と事業主との間に生じた労働関係に関する紛争について、裁判官である労働審判官等が、原則三回以内の期日で審理し、適宜調停や労働審判を行います。

「千葉県最低賃金」が10月19日から時間額七百六円(従来は六百八十七円)に

県内の事業所で働くすべての労働者(パート・アルバイト等を含む)および、その使用者に適用される地域別最低賃金「千葉県最低賃金」が改正されました。千葉県労働局労働基準部貸金室 ☎043-221-2328

国民健康保険料納付相談

夜間、休日窓口を開設 11月14日(水)・15日(木)・16日(金)午後5時～8時、休日17日(土)・18日(日)午前9時～午後4時 会場保険課(市役所本館1階)

犯罪捜査にご協力を

犯人を早期に逮捕し、事件を解決するため、捜査活動に対する市民の皆さんのご協力をお願いします。 指名手配被疑者の検挙にご協力を! 「事件かな」と思ったら迷わず一〇番を! 犯罪について知っていることは積極的に通報を! 聞き込み調査にご協力を! 被害にあったときは必ず届け出を!

国民健康保険料納付相談

夜間、休日窓口を開設 11月14日(水)・15日(木)・16日(金)午後5時～8時、休日17日(土)・18日(日)午前9時～午後4時 会場保険課(市役所本館1階)

犯罪捜査にご協力を

犯人を早期に逮捕し、事件を解決するため、捜査活動に対する市民の皆さんのご協力をお願いします。 指名手配被疑者の検挙にご協力を! 「事件かな」と思ったら迷わず一〇番を! 犯罪について知っていることは積極的に通報を! 聞き込み調査にご協力を! 被害にあったときは必ず届け出を!

労働審判制度

同制度は、労働関係に関する紛争を迅速かつ適正に処理し、実効的な解決を図ることを目的とした制度です。労働審判手続きは、個々の労働者と事業主との間に生じた労働関係に関する紛争について、裁判官である労働審判官等が、原則三回以内の期日で審理し、適宜調停や労働審判を行います。

犯罪捜査にご協力を

犯人を早期に逮捕し、事件を解決するため、捜査活動に対する市民の皆さんのご協力をお願いします。 指名手配被疑者の検挙にご協力を! 「事件かな」と思ったら迷わず一〇番を! 犯罪について知っていることは積極的に通報を! 聞き込み調査にご協力を! 被害にあったときは必ず届け出を!

市では、皆さんに負担していただいた税金や、国・県からの支出金、市債など（歳入）がどのように使われたか（歳出）を知っていただくため、皆さんに市の家計簿ともいふべき財政事情を定期

的に公表しています。財政事情をご理解いただき、市政へのご協力をお願いします。
 なお、今回は平成18年度決算の概要と平成19年度上半期（4月～9月）の予算の執行状況をお

知らせします。
 ※詳細は市ホームページ→「お知らせ」→「財務・税務・入札」をご覧ください。
 財務本部企画管理室 ☎366-7315

住民負担状況

ごみの収集や福祉など、市民の皆さんからの要望はさまざまな分野にわたっています。それにこたえるためには、多くの経費が必要で、皆さんに負担していただく税金をはじめ、国からの補助金や市債で賄われています。

※平成19年3月31日現在の人口・世帯数で算出

| 区分 | 1世帯当たり | 1人当たり |
|-------|-----------|-----------|
| 市民税 | 16万8,801円 | 7万2,216円 |
| 固定資産税 | 11万2,685円 | 4万8,208円 |
| 都市計画税 | 2万 316円 | 8,692円 |
| その他 | 1万9,674円 | 8,417円 |
| 合計 | 32万1,476円 | 13万7,533円 |

| 平成19年3月31日現在住民基本台帳 | |
|--------------------|-----------|
| 人口 | 470,765人 |
| 世帯 | 201,401世帯 |

平成18年度に行った主な事業（金額は予算執行額）

民生費 ●民間保育所の充実のために…5億8,378万円 ●乳幼児医療費の助成に…5億4,994万円 ●放課後児童クラブの整備に…2,755万円

土木費 ●21世紀の森と広場整備に…7億2,662万円 ●街路整備に…4億6,746万円 ●排水路の整備等に…3億8,608万円 ●市営住宅借上事業に…2億721万円

衛生費 ●成人と高齢者の健康のために…9億3,761万円 ●各種予防接種に…3億6,833万円 ●乳幼児の健康診査に…9,411万円

教育費 ●幼稚園の振興事業に…6億8,098万円 ●特色ある学校づくりの推進のために…1億2,939万円 ●小中学校校舎の大規模改造と耐震改修に…2億5,961万円

総務費 ●自転車の放置防止対策に…5億4,021万円 ●防犯灯の整備事業に…1億5,973万円

消防費 ●消防指令管制システムのために…2億2,189万円 ●消防車両の購入に…1億5,964万円

商工費 ●中小企業資金融資預託金に…1億1,500万円 ●中小企業融資資金利子補給金に…1,142万円

平成19年度予算執行状況

平成19年度上半期（4月1日～9月30日）の予算執行状況について公表します

平成19年度の一般会計の当初予算は、1,122億7千万円でしたが、6月および9月に補正を行い予算現額は1,128億2,245万3千円となりました。執行状況は、歳入50.4%、歳出42.0%です。

| 一般会計・歳入 | | | |
|---------|---------------|-------------|--------|
| 科目 | 予算現額 | 収入済額 | |
| | | 金額 | 収入率(%) |
| 市 税 | 700億1,000万円 | 377億7,163万円 | 54.0% |
| 地方交付税 | 22億5,798万円 | 13億4,247万円 | 59.5% |
| 国庫支出金 | 134億7,948万円 | 54億7,977万円 | 40.7% |
| 市 債 | 47億2,920万円 | 0円 | 0.0% |
| 県支出金など | 223億4,579万円 | 122億7,165万円 | 54.9% |
| 合 計 | 1,128億2,245万円 | 568億6,552万円 | 50.4% |

| | | | |
|-----|-----------|-----------|-------|
| 繰越分 | 5億3,464万円 | 2億6,913万円 | 50.3% |
|-----|-----------|-----------|-------|

※使用料の徴収業務を委託しています。徴収委託先については市ホームページをご覧ください。

| 一般会計・歳出 | | | |
|---------|---------------|-------------|--------|
| 科目 | 予算現額 | 支出済額 | |
| | | 金額 | 執行率(%) |
| 総務費 | 125億7,737万円 | 48億6,587万円 | 38.7% |
| 民生費 | 361億5,522万円 | 161億8,976万円 | 44.8% |
| 衛生費 | 150億6,116万円 | 67億5,344万円 | 44.8% |
| 土木費 | 139億4,806万円 | 56億8,223万円 | 40.7% |
| 教育費 | 129億3,168万円 | 49億5,287万円 | 38.3% |
| 公債費 | 139億 948万円 | 52億9,363万円 | 38.1% |
| 消防費など | 82億3,948万円 | 36億 310万円 | 43.7% |
| 合 計 | 1,128億2,245万円 | 473億4,090万円 | 42.0% |

| | | | |
|-----|-----------|-----------|-------|
| 繰越分 | 5億3,464万円 | 2億2,678万円 | 42.4% |
|-----|-----------|-----------|-------|

特別会計予算の執行状況

| 会計名 | 予算現額 | 収入済額 | 収入率(%) | 支出済額 | 執行率(%) |
|----------------|---------------|-------------|---------|-------------|---------|
| 国民健康保険特別会計 | 437億5,764万円 | 174億5,088万円 | 39.9% | 184億3,202万円 | 42.1% |
| 松戸競輪特別会計 | 245億3,788万円 | 92億2,555万円 | 37.6% | 71億6,578万円 | 29.2% |
| 下水道事業特別会計 | (3億3,688万円) | (2億3,130万円) | (68.7%) | (7,650万円) | (22.7%) |
| 公設地方卸売市場事業特別会計 | 135億8,918万円 | 50億2,283万円 | 37.0% | 37億2,478万円 | 27.4% |
| 老人保健事業特別会計 | 3億6,118万円 | 2億 36万円 | 55.5% | 1億5,290万円 | 42.3% |
| 老人保健事業特別会計 | 233億9,158万円 | 103億4,193万円 | 44.2% | 93億9,060万円 | 40.1% |
| 駐車場事業特別会計 | 1億 518万円 | 7,558万円 | 71.9% | 1,291万円 | 12.3% |
| 介護保険特別会計 | (998万円) | (799万円) | (80.1%) | (0円) | (0.0%) |
| 介護保険特別会計 | 183億1,576万円 | 93億8,853万円 | 51.3% | 68億3,400万円 | 37.3% |
| 合 計 | (3億4,686万円) | (2億3,929万円) | (69.0%) | (7,650万円) | (22.1%) |
| 合 計 | 1,240億5,840万円 | 517億 566万円 | 41.7% | 457億1,299万円 | 36.8% |

※（ ）内は、平成18年度の繰越明許費等

企業会計予算の執行状況

| 区分 | 予算現額 | 収入支出済額 | 収入・執行率(%) | |
|-------|------------|-------------|------------|---------|
| 水道事業 | 収益的収入 | 15億8,388万円 | 7億2,659万円 | 45.9% |
| | 収益的支出 | 14億6,812万円 | 5億4,303万円 | 37.0% |
| | 資本的収入 | 8億 571万円 | 8,333万円 | 10.3% |
| | 資本的支出 | (4,418万円) | (4,396万円) | (99.5%) |
| 病院事業 | 収益的収入 | 23億8,273万円 | 15億7,055万円 | 65.9% |
| | 収益的支出 | 171億4,349万円 | 77億1,454万円 | 45.0% |
| | 収益的支出 | 171億4,349万円 | 81億4,943万円 | 47.5% |
| | 資本的収入 | 6億6,735万円 | 4億7,162万円 | 70.7% |
| 資本的支出 | 10億3,597万円 | 5億 58万円 | 48.3% | |

※（ ）内は、平成18年度の繰越分です。
 ※収入額が支出額に不足する額は、内部留保資金で補てんします。

地方債の現在高（平成19年9月30日現在）…1,857億8,407万円

市は、教育・福祉・土木などさまざまな事業を行っています。これらは通常、市民の皆さんに負担していただく市税、国や県からの補助金など、その年度内の収入で賄われています。しかし、事業の効果が後世に及ぶものについては、国や金融機関などから長期で返済する資金（市債）を借り、それを費用の一部に充てて事業を進めています。

平成19年9月30日現在の地方債現在高は、右の表のとおりです。

| | |
|------------------|-------------|
| 一般会計…984億7,775万円 | |
| 土木債 | 247億3,395万円 |
| 教育債 | 144億9,049万円 |
| 衛生債 | 69億4,937万円 |
| 総務債 | 45億6,074万円 |
| 市民税減税補てん債 | 191億9,010万円 |
| 臨時財政対策債 | 234億8,065万円 |
| 臨時税収補てん債など | 50億7,245万円 |
| 特別会計 | |
| 下水道債 | 760億3,829万円 |
| 企業会計…112億6,803万円 | |
| 病院事業債 | 76億9,875万円 |
| 水道事業債 | 35億6,928万円 |

市有財産の現在高

（平成19年9月30日現在）

市の財産には、土地や建物のほか、特定の目的のために資金を積み立てたり、定額の資金を運用するために設けた基金などがあります。

- 基金…149億6,321万円
 ①土地開発基金48億円②財政調整基金55億9,028万円③高額療養費貸付基金1,500万円④学童災害共済基金1,762万円⑤松本清奨学基金4,626万円⑥福祉基金1億2,827万円⑦美術品等取得基金4億1千万円⑧国民健康保険事業財政調整基金8億5千万円⑨松戸市営白井聖地公園基金5,346万円⑩文化施設建設基金1億2,288万円⑪市債管理基金2,500万円⑫平和基金1億円⑬職員退職手当基金12億8千万円⑭介護給付費等準備基金2億1,312万円⑮高額介護サービス費等貸付基金1千万円⑯高志教育振興基金1億9,135万円⑰出産費貸付基金800万円⑱松戸競輪事業財政調整基金8億4,656万円⑲安全で安心なまちづくり基金1億5,351万円⑳緑地保全基金1億円㉑松戸市協働のまちづくり基金100万円
- 有価証券および出資による権利…22億5,456万円
- 土地および建物…
 ①土地 3,135,118.42㎡（うち土地開発基金 15,920.89㎡）
 ②建物 889,882.01㎡
- 車両…総台数405台
 ①乗用車24台②貨物車98台③消防車73台④救急車13台⑤軽自動車126台⑥その他71台

一時借入金 なし

市等からのお知らせ

Information

ふれあい22ミニコンサート「うたのおもちゃばこ」

11月8日(木)午前11時～11時30分
 会場 ふれあい22 内容 児童謡コンサート
 問い合わせ ☎383・0022

再生自転車を販売

11月10日(土)午前9時30分～正午
 (午前8時30分から整理券を配付) 会場 シニア交流センター
 販売台数十三台 価格五千～一万二千元(防犯登録付き)
 問い合わせ ☎松戸市シルバー人材センター ☎330・5005

マンシヨン管理員養成講習の説明会

11月20日(火)午後1時30分～3時30分
 会場 ホテルプラザ菜の花(千葉市中央区) 講習期間 12月3日(月)～21日(金)(全十五回)
 対象 県内在住の六十歳代の人
 定員 五十人(抽選) 費用 無料
 申し込み 11月9日(金)までに、ファクスに「説明会出席希望」・住所・氏名・年齢・電話番号を記入して(社)千葉県シルバー人材センター 連合会 ☎043・227・5197(☎043・227・5112)へ

ふれあい教室「朗読をきかいかい」

11月14日(水)午前10時～11時30分
 会場 ふれあい22 対象 障害者手帳を持っている人およびそれに準ずる人(付き添いの人と一緒に参加も可) 費用 無料
 問い合わせ ☎松戸市福祉センター ☎383・7111

星空観望会

11月17日(土)午後6時～8時
 会場 市民会館プラネタリウム室
 と屋上 内容 プラネタリウム見学会と天体望遠鏡で月を観望(雨天曇天の場合はプラネタリウムのみ) 定員 八十人(要予約) 費用 無料
 ※子どもは保護者同伴
 問い合わせ ☎368・1237へ

野鳥観察会(じゅん菜池・里見公園)

11月18日(日)午前8時JR武蔵野線新八柱駅集合(正午現地解散、雨天中止) 持ち物 筆記用具・観察用具等 費用 無料(交通費実費)
 問い合わせ ☎松戸みどりと花の基金 ☎345・9846へ

平成20年度千葉県生涯大

募集期間 11月9日(金)～12月28日(金)
 願書配布場所 生涯大各学園、市高齢者福祉課(市役所本館二階)等 対象 社会参加意欲のある県内在住の六十歳以上の人 授業料 一般課程一万八千円、通信課程四万五千円、専攻課程八千円(年額)、教材費等実費
 ①百四十円切手を張った返信用封筒(角2)を同封して、〒260-0801千葉市中央区二戸名町六六の二 千葉県生涯大 事務局(☎043・266・4705)へ

小・中学校各種音楽コンクール受賞記念演奏発表会

今年、全国や関東大会で優秀な成績を収めた小・中学校の重唱・合唱・合奏を披露します。
 11月10日(土)午前9時30分～正午
 会場 森のホール21 出場校 (重唱・合唱の部) 牧野原小・第一中・第四中・六実中、(合奏の部) 新松戸南小・第一中・第四中・新松戸北中・和名ヶ谷中 費用 無料
 ※満席の場合、入場制限あり。
 問い合わせ ☎366・7458

派遣労働者受け入れ事業所向け「派遣先セミナー」

11月15日(木)午後1時30分～4時
 会場 千葉市民会館(千葉市中央区) 内容 ①派遣労働者の適正な受け入れのための留意点 ②派遣労働者に係る労働基準法等の適用 費用 無料
 問い合わせ ☎千葉県労働局需給調整事業室 ☎043・202・5181へ

松戸市の家計簿

平成18年度決算概要

財政事情の公表

一般会計

平成18年度の決算額は、歳入1,141億677万5,205円、歳出1,086億8,832万9,152円と前年度と比較しますと、歳入は1.18%、歳出は1.08%の増となっています。地方公共団体の財政力を示す財政力指数は0.932で、前年度(平成17年度)の0.916を0.016ポイント上回りました。

また、財政構造の弾力性を示す経常収支比率は90.7%で前年度より1.0ポイントの増加、公債費比率は14.3%と前年度より0.5ポイント減少となりました。

| 歳出 | | | |
|---------------------|--------------------|---------------|--------|
| 説明 | 科目 | 支出済金額 | |
| | | 金額 | 構成比(%) |
| 市役所の事務管理や広報まつどの発行など | 総務費 | 124億1,341万円 | 11.4% |
| 社会福祉や児童福祉の充実など | 民生費 | 349億1,601万円 | 32.1% |
| ごみ対策や保健衛生の充実など | 衛生費 | 152億2,565万円 | 14.0% |
| 商店街の充実、事業の振興のため | 商工費 | 7億2,736万円 | 0.7% |
| 道路・河川・公園の整備など | 土木費 | 124億9,177万円 | 11.5% |
| 消防・防災対策など | 消防費 | 59億3,732万円 | 5.5% |
| 教育・文化・スポーツの振興など | 教育費 | 118億8,236万円 | 10.9% |
| 市債の返済に充てるもの | 公債費 | 139億3,350万円 | 12.8% |
| その他 | 議会費・労働費・農林水産費・諸支出金 | 11億6,095万円 | 1.1% |
| | 合計 | 1,086億8,833万円 | 100.0% |

公債費比率…市税などの一般財源が、どれだけ市債(市が国や金融機関などから借りている資金)の返済に充てられているかを示す指標です。一般には15%を越えると「健全財政の黄信号」と言われています。

財政力指数…地方公共団体の豊かさを表す数字です。1を越えるほど財源に余裕があり、財政が豊かであると見ることができます。

| 歳入 | | | |
|-------------------------------------|---|-------------|--------|
| 説明 | 科目 | 収入済金額 | |
| | | 金額 | 構成比(%) |
| 市民税・固定資産税・市たばこ税・都市計画税など | 市税 | 647億4,556万円 | 56.7% |
| 県税として徴収した租税から交付されたもの | 利子割交付金 | 2億4,741万円 | 0.2% |
| 消費税のうち、地方消費税として県が精算後交付したもの | 地方消費税交付金 | 38億8,420万円 | 3.4% |
| 減税に伴う税金の減収の一部の補てん等、国から交付されたもの | 地方特例交付金 | 21億5,044万円 | 1.9% |
| 市が標準的な仕事をしていく上で必要な経費を算出し国から交付されたもの | 地方交付税 | 32億3,403万円 | 2.8% |
| 法律や条例に基づき、利益を受ける者にその費用の一部を負担してもらうもの | 分担金及び負担金 | 14億1,726万円 | 1.3% |
| 市の財産を使用した人や、特定のサービスを受けた人からの対価 | 使用料及び手数料 | 31億7,850万円 | 2.8% |
| 国が交付する負担金・補助金・委託金 | 国庫支出金 | 114億4,925万円 | 10.0% |
| 県が交付する負担金・補助金・委託金 | 県支出金 | 39億996万円 | 3.4% |
| 前年度から繰越したお金 | 繰越金 | 52億4,534万円 | 4.6% |
| 税の延滞金、雑入など | 諸収入 | 22億318万円 | 1.9% |
| 市が国や金融機関などから長期に借りたお金 | 市債 | 54億5,490万円 | 4.8% |
| その他 | 地方譲与税・ゴルフ場利用税交付金・株式等譲渡所得割交付金・自動車取得税交付金・配当金交付金・交通安全対策特別交付金・財産収入・罰金・雑入金 | 69億8,674万円 | 6.2% |
| | 合計 | 1,141億677万円 | 100.0% |

経常収支比率…人件費や社会福祉費など、毎年決まって支払う必要のある経費が、市税など毎年市に経常的に入ってくるお金に対して、どれくらいの割合で充当されているかを表わす数字です。80%を越えると財政構造の弾力性が失われつつあるといえます。

特別会計

平成18年度の国民健康保険特別会計ほか6特別会計の決算額は、歳入1,173億5,009万3,948円、歳出1,144億8,086万2,120円で前年度と比較すると、歳入は0.85%、歳出は0.38%の増加となっています。

| 会計名 | 予算現額 | 収入済額 | 支出済額 |
|----------------|---------------|---------------|---------------|
| 国民健康保険特別会計 | 415億6,512万円 | 413億1,719万円 | 406億5,350万円 |
| 松戸競輪特別会計 | 227億7,665万円 | 227億6,355万円 | 223億4,046万円 |
| 下水道事業特別会計 | 129億4,134万円 | 126億6,255万円 | 124億637万円 |
| 公設地方卸売市場事業特別会計 | 3億6,766万円 | 3億9,804万円 | 3億4,802万円 |
| 老人保健事業特別会計 | 235億9,070万円 | 234億5,923万円 | 231億9,184万円 |
| 駐車場事業特別会計 | 1億194万円 | 1億1,208万円 | 8,024万円 |
| 介護保険特別会計 | 163億4,742万円 | 166億3,745万円 | 154億6,043万円 |
| 合計 | 1,176億9,083万円 | 1,173億5,009万円 | 1,144億8,086万円 |

企業会計

平成18年度の病院事業および水道事業会計の決算額は、収益的収入と資本的収入の合計が191億63万2,812円、収益的支出と資本的支出の合計が205億9,915万3,912円で、前年度と比較すると、収入は0.40%、支出は1.48%の増加となっています。

| 区分 | 予算 | | 決算 | |
|--------|---------|-------------|-------------|----|
| | 収入 | 支出 | 収入 | 支出 |
| 水道事業会計 | 収益的収入*1 | 15億4,706万円 | 15億1,370万円 | |
| | 収益的支出*1 | 14億7,134万円 | 14億1,875万円 | |
| | 資本的収入*2 | 5億4,184万円 | 5億7,804万円 | |
| | 資本的支出*2 | 14億8,303万円 | 14億3,717万円 | |
| 病院事業会計 | 収益的収入*1 | 169億9,702万円 | 162億2,825万円 | |
| | 収益的支出*1 | 169億9,702万円 | 166億2,937万円 | |
| | 資本的収入*2 | 7億7,953万円 | 7億8,064万円 | |
| | 資本的支出*2 | 11億7,238万円 | 11億1,386万円 | |

*1 収益的収支…事業活動に伴い生じる収入と支出 *2 資本的収支…建物や機械などの資産の購入・売却による収入と支出 ※収入額が支出額に不足する額は、内部留保資金で補てんします。

松戸市行財政改革計画平成18年度決算状況

計画目標額45億2,724万円に対し、決算額は73億8,774万円と計画目標額より28億6,050万円多く財源を確保することができました。

平成16年度から18年度で、財政調整基金39億8,200万円を取り崩す予定でしたが、取り崩さずに済みました。

| 区分 | 計画額(a) | 決算額(b) | 差し引き(a-b) | 説明 |
|----|------------|------------|------------|------------------------|
| 歳入 | 9億3,352万円 | 32億2,934万円 | 22億9,582万円 | 市税等収納率の向上や未利用資産の売却 |
| 歳出 | 21億9,050万円 | 17億3,317万円 | △4億5,733万円 | 事業方策や目標の変更による事業の再構築等 |
| 歳出 | 14億322万円 | 24億2,523万円 | 10億2,201万円 | 職員定数減や事業の合理化による総人件費の抑制 |
| 合計 | 45億2,724万円 | 73億8,774万円 | 28億6,050万円 | |

※区分(a)・(b)の歳入については増収額、歳出については削減額を表示しています。

一般会計から特別・企業会計への繰出金の状況

| 一般会計(款) | 会計名 | 平成19年度予算額 | 平成18年度決算額 |
|---------|----------------|-------------|-------------|
| 民生費 | 国民健康保険特別会計 | 18億2,199万円 | 33億4,756万円 |
| | 介護保険特別会計 | 27億2,899万円 | 26億5,257万円 |
| 土木費 | 下水道事業特別会計 | 45億円 | 47億5,385万円 |
| | 老人保健事業特別会計 | 17億2,305万円 | 19億6,829万円 |
| 衛生費 | 水道事業会計 | 2億2,790万円 | 1億252万円 |
| | 病院事業会計 | 23億6,685万円 | 27億7,636万円 |
| 商工費 | 公設地方卸売市場事業特別会計 | 1億918万円 | 1億3,310万円 |
| 合計 | | 134億7,796万円 | 157億3,425万円 |

落とし物・忘れ物の取り扱い制度を変更

遺失物法が改正され、12月10日から施行されます。
変更点…●落とし物や忘れ物を警察等で保管する期間を6カ月から3カ月に短縮●落とし物や忘れ物の情報を各都道府県警察のホームページで公表●携帯電話やカード類など個人情報が入った物については、落とし主が見つからない場合でも、拾った人が所有権を取得できないことに●多くの落とし物や忘れ物を取り扱う一定の公共交通機関等が2週間以内に拾得物に関する事項を警察に届け出たときは、その拾得物を自ら保管可能●傘や衣類等大量・安価な物は、2週間以内に落とし主が見つからない場合は売却可能に●動物愛護法による引き取りの対象となった飼い主のわからない犬・猫は、遺失物法が適用されずに、都道府県等が引き取り●落とし物や忘れ物をしたとき、拾ったとき…●落とし主を忘れたと思う施設に問い合わせるか、警察署または交番・駐在所に届け出を●駅や店舗等の施設内で拾った場合は、その施設へ。路上等で拾った場合、警察署や交番・駐在所へ
 松戸警察署 ☎369-0110、松戸東警察署 ☎349-0110

無料法律相談所
 11月13日(火)午前10時～正午、午後1時～3時 会場千葉地方・家庭裁判所松戸支部 内容相談時間一人二十分程度 定員先着五十人
 ☎電話で同支部 ☎368・5144 (平日の午前9時～午後5時)へ

パソコン年賀状作成教室
 11月10日(土)〔必着〕までに、ハガキに郵便番号・住所・氏名・年齢・電話番号・希望コースを記入して〒271-0043松戸市旭町一の一七四(社)シルバ1人材センター(パソコン年賀状作成教室係) ☎330・5000へ

「松戸ボランティアハロ」ドブック平成19年度版」を発売
 登録しているボランティア団体やボランティア活動者を受け入れてる施設、十五の地区社会福祉協議会の募集情報等を掲載した冊子を作成しました。百を超える団体や施設の中からあなたにぴったりのボランティア活動を見つけてみませんか。
 販売場所松戸市社会福祉協議会、各市区社会福祉協議会 費用一冊百円
 松戸市社会福祉協議会ボランティアセンター ☎362・5963

NPO・市民活動見本市 出展団体募集説明会
 3月1日(土)・2日(日)に開催する見本市は、「自分探しの見本市」をテーマに、地域で活動している団体・グループが市民の皆さんに呼びかけアピールする「発信と出会うの場」です。出展希望団体・グループを募集します。
 説明会11月20日(火)①午後2時から②午後6時から 会場市民活動サポートセンター
 同見本市実行委員会(同センター内) ☎365・5522

教育委員会会議
 11月8日(木)午後2時から 会場葉ガスF松戸ビル五階 ※傍聴できます。
 教育委員会企画管理室 ☎366・7455

パソコン年賀状作成教室
 11月17日(土)・18日(日)午前10時～正午②午後1時～3時 会場シア交流センター 内容名簿・文面作成 対象市内在住の人 定員各十二人(抽選) 費用各五百円
 11月10日(土)〔必着〕までに、ハガキに郵便番号・住所・氏名・年齢・電話番号・希望コースを記入して〒271-0043松戸市旭町一の一七四(社)シルバ1人材センター(パソコン年賀状作成教室係) ☎330・5000へ

ごみ減量・分別ルールを守り リサイクルにご協力を

平成18年度清掃事業の概要

ごみを減らすには、市民一人ひとりが買い物をする段階から、「本当に必要なものか」「過剰な包装は辞退する」といった消費行動(発生抑制)が大切です。また、「再使用・再利用できるものはないか」を考え、どうしても利用できないものは「分別ルールを守って排出する」ように心がけましょう。皆さんの一層のご理解・ご協力をお願いします。

環境計画課 ☎366-7331

総ごみ量は、前年度より650t削減され約15万2,000tに減量しました。

表1 総ごみ量等の推移

| 年 度 | 平成16年度 | 平成17年度 | 平成18年度 |
|-------|------------|------------|------------|
| 人 口 | 474,078人 | 472,504人 | 474,859人 |
| 総ごみ量 | 14万8,761 t | 15万2,684 t | 15万2,036 t |
| 前 年 比 | ▲3.7% | 2.6% | ▲0.4% |
| 原 単 位 | 859.7g | 885.3g | 877.2g |
| 前 年 比 | ▲3.7% | 3.0% | ▲0.9% |

※人口は各年10月1日現在

※原単位=市民一人が一日あたりに排出するごみ量〔総ごみ量÷人口(10月1日現在)÷365日(366日)〕

事業所から排出されたごみ量は前年度より2,300t削減されましたが、家庭から排出されたごみ量は前年度より1,600t増加しました。

表2 排出源別ごみ量推移 ()内は前年比%

| 年 度 | 平成16年度 | 平成17年度 | 平成18年度 |
|-------|-------------------|------------------|-------------------|
| 家 庭 系 | 10万1,906 t (▲3.0) | 10万5,439 t (3.5) | 10万7,032 t (1.5) |
| 事 業 系 | 4万3,665 t (▲4.4) | 4万4,136 t (1.1) | 4万1,799 t (▲5.3) |
| そ の 他 | 3,190 t (▲16.3) | 3,109 t (▲2.5) | 3,205 t (3.1) |
| 合 計 | 14万8,761 t (▲3.7) | 15万2,684 t (2.6) | 15万2,036 t (▲0.4) |

表3 リサイクル量の推移

| | 平成16年度 | 平成17年度 | 平成18年度 |
|--------------------|------------|------------|-----------|
| リサイクルするプラスチック | 8,029 t | 7,949 t | 6,280 t |
| 資源ごみ(ビン・缶・金属・紙等) | 1万1,347 t | 1万3,592 t | 1万4,519 t |
| ペットボトル | 1,152 t | 1,163 t | 1,227 t |
| 焼却灰(エコセメント) | 2,324 t | 1,439 t | 1,262 t |
| 有害ごみ | 148 t | 144 t | 133 t |
| 集団回収 | 2万7,187 t | 2万7,928 t | 2万7,032 t |
| リサイクル量の合計(A) | 5万 187 t | 5万2,215 t | 5万 453 t |
| 総ごみ量(B) ※公共回収+集団回収 | 17万7,061 t | 18万1,746 t | 18万 277 t |
| リサイクル率(A÷B×100%) | 28.3% | 28.7% | 28.0% |

※ペットボトルのリサイクル量には、集団回収分の資源化量が含まれています。なお、集団回収量からは、ペットボトル回収量を除いています。

表4 最終処分量の推移 (資源化物を除く) 市外:民間処理委託

| | 平成16年度 | 平成17年度 | 平成18年度 |
|-------|-----------|-----------|-----------|
| 焼 却 灰 | 1万3,003 t | 1万4,461 t | 1万4,616 t |
| 資源残渣 | 2,528 t | 2,640 t | 3,054 t |
| 圧縮ごみ | 951 t | 1,148 t | 1,583 t |
| 計 | 1万6,482 t | 1万8,249 t | 1万9,253 t |

※市は、焼却灰・資源残渣・圧縮ごみの最終処分を秋田県大館市・小坂町、長野県中野市、福島県小野町、山形県米沢市、千葉県銚子市の各民間最終処分場に委ねています。

平成18年度ごみ処理経費は70億5,000万円の前年度より5,000万円削減されました。

表5 ごみ処理費用の推移

| | 平成16年度 | 平成17年度 | 平成18年度 |
|----------|------------|-----------|------------|
| ごみ処理費用 | 71億2,989万円 | 71億 568万円 | 70億5,186万円 |
| トン当たり費用 | 4万7,573円 | 4万6,195円 | 4万6,383円 |
| 一世帯当たり費用 | 3万6,706円 | 3万6,868円 | 3万5,988円 |
| 一人当たり費用 | 1万5,039円 | 1万5,038円 | 1万4,850円 |

表6 歳入:廃棄物処理手数料(一般廃棄物16.8円/kg、産業廃棄物29.4円/kg)

| | 平成16年度 | 平成17年度 | 平成18年度 |
|-------------|-----------|-----------|-----------|
| 廃棄物処理手数料徴収額 | 8億1,346万円 | 8億2,217万円 | 7億9,010万円 |

※廃棄物処理手数料は、事業系ごみの処理、市民が自から市清掃施設に搬入された場合と粗大ごみ等を処理する際に徴収しています。

納税通知書送付用封筒に掲載する広告を募集します

平成20年度に使用する封筒に掲載する広告を募集します。

| 税 目 | 予定数量 | 発送月 | 広告掲載料(消費税を2%) |
|-------|----------|---------|---------------|
| 固定資産税 | 16万通 | 平成20年4月 | 16万円以上 |
| 市・県民税 | 12万通 | 平成20年6月 | 12万円以上 |
| 軽自動車税 | 6万9,000通 | 平成20年5月 | 6万9,000円以上 |

(封筒イメージ)

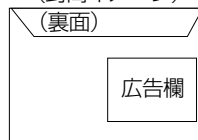

広告の規格…1枠(横)約90mm×(縦)約50mm

色…単色刷り

※版下作成および印刷費用は市が負担します。

募集枠数…各封筒1枠 計3枠

掲載できないもの…●広告掲載基準に定める業種または事業者のもの●公序良俗に反するもの●政治性、宗教性等のあるもの●社会問題についての主義主張等を述べるもの●その他広告掲載基準に適合しないもの

掲載の決定…広告掲載基準に適合する申込者の中から、税目ごとに申込金額の最も高い申込者を選定し、掲載の可否を通知。

※申込用紙・広告掲載基準等は税制課(市役所本館2階)で配布。市のホームページからもダウンロード可。

11月26日(月)までに、所定の申込用紙に広告原稿案を添付して、直接または郵送で〒271-8588松戸市役所 税制課(市役所本館2階、☎366-7321)へ

人と動物が仲良く暮らせる街を目指して

動物はルールを守って 11月は「動物による危害防止対策強化月間」です
正しく飼いましょう

松戸健康福祉センター(松戸保健所) ☎361-2121、動物愛護センター ☎0476-93-5711、動物愛護センター東葛飾支所 ☎04-7191-0050

「犬の正しい飼い方・しつけ方教室」

毎月第4水曜日午後1時30分から 会場動物愛護センター東葛飾支所 費用2,500円(飼い犬同伴の場合3,500円)

会場同所 ☎04-7191-0050

上級救命講習会 (応急手当の基本から応用まで)

11月17日(土)午前8時30分~午後5時 会場消防局五階講堂 内容心肺蘇生法・止血法・AEDの使用法 対象市内在住・在勤・在学の中学生以上の人(受講対象を変更しています) 定員先着50人 費用無料

※修了者には、上級救命講習修了証を交付します。

11月1日(木)・2日(金)午前9時~午後5時の間に消防救急課 ☎363-1115へ

介護予防教室

| 日時 | 教室名 | 会場 | 申し込み |
|-----------------------|--|------------|--------------------------------------|
| ①11/9(金) 13:30~15:00 | 介護予防のつどい~回想法(懐かしい情景から自分史を見つめる)をしてみよう | 社会福祉協議会 | 11月6日(火)までに矢切地区在宅介護支援センター ☎368-7885へ |
| ②11/21(水) 10:00~12:00 | 簡単!ストレッチ体操で元気アップ!~道具は不要!健康に過ごすコツを覚えませんか? | 常盤平市民センター | 常盤平地区在宅介護支援センター ☎394-5225 |
| ③11/22(木) 14:00~15:30 | 高齢者を対象とした消費者問題について | 六実市民センター別館 | 五香六実地区在宅介護支援センター ☎386-1316 |

講師①在宅介護支援センター職員②「すとりっち塾」フィジカルコーディネーター③松戸市消費者センター相談員 対象65歳以上の人 定員各先着①30人②③40人 持ち物②運動しやすい服装 費用無料

ちょっとした心掛け 大気環境にやさしい運転のお願い

冬期は、気象条件等により、大気が汚れやすくなります。自動車から排出される大気汚染物質を減らすためには、自動車の利用者一人ひとりの努力が必要です。大気環境改善のために、アイドリングストップ等のご協力をお願いします。

お願いしたいこと

- ① 不要な暖気運転はやめる
- ② 荷物の積み下ろしや人待ち等をする時も、エンジンを止める
- ③ 急発進・急加速・空ぶかしはやめる

環境保全課 ☎366-7337

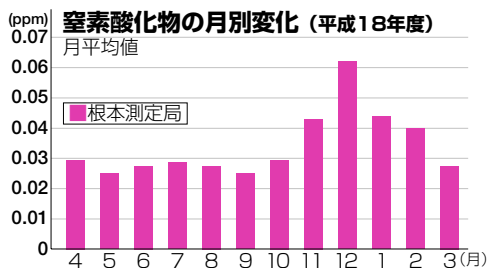

少年センター運営協議会
11月13日(火)午後2時から 会場京葉ガスF松戸ビル五階会議室 傍聴定員先着五人 ※内容はお問い合わせください。 ☎366-7464

ふらっと東葛
11月10日(土) 会場手賀沼 日(日) 会場手賀沼 親水広場・手賀沼公園(我孫子市) 他 内容「人と鳥の共存をめざして」をテーマに、さまざまなイベントを通じて自然環境の大切さをアピール 実行委員会事務局(我孫子市企画調整担当内) ☎04-7114226

日本最大の鳥の祭典「ジャパンバードフェスティバル2007」
予約を受け付けます
2008年版県民手帳の予約を受け付けます
サイズ縦十四・五寸×横八・五寸 価格五百円(税込) 11月12日(月)までに、電話で総務課統計担当 ☎366-8056へ

全国物価統計調査を実施
総務省統計局では、11月21日現在で調査を実施します。物価対策や各種行政施策を立案する際の資料を得ることを目的として行う調査です。調査の対象となった事業所に調査員が11月上旬からお伺いします。調査員は必ず「調査員証」を携帯しています。また、飲食店・サービス事業所には、市職員が電話等で聞き取り調査を行います。ご協力をお願いします。

市等からのお知らせ

Information

キッズ・コーナー

子育てサロン「ママ&パアのゆりかご」

11月12日(月)午前10時30分～11時30分 会場ゆうまつど 内容親子で自由遊び 対象0歳児とその親 定員先着20組 費用無料
 電話で女性センター ☎364-8778へ

個育ておしゃべり広場

①11月19日(月)・②11月26日(月)各回 午前10時～11時15分(終了後、個別相談あり) 会場ゆうまつど 対象先着親子10組 費用無料
 電話で女性センター ☎364-8778へ

人形劇を行います!

11月15日(木)午前11時30分～正午 会場ゆうまつど 内容『いないいないばあ』の皆さんによる人形劇 定員先着20組 費用無料
 当日会場へ
 電話でおやこDE広場ゆうまつど ☎090-9385-7714

こそだてミニ講座

①11月8日(木)・②11月15日(木)午前10時～11時30分 会場運動公園 武道館多目的室 内容①おしゃべりタイムとふれあい遊び②乳幼児の言葉の発達と親子のコミュニケーション 定員先着親子20組 費用無料

電話でチェリッシュ・サポート・システム ☎308-5880 (平日午前8時30分～午後5時)へ



絵本はじめのいっぽ～乳幼児のための読み聞かせサポート～

| 日 | 時 | 会場 |
|----------|-------------|---------------------------|
| 11/13(火) | 10:30～11:10 | 河原塚第一町会公民館 |
| 11/14(水) | 10:30～11:10 | ゆうまつど(申込制☎364-8778) |
| 11/16(金) | 10:30～11:10 | CMS子育て支援センター(六高台保育園内) |
| 11/20(火) | 10:50～11:30 | チェリッシュ・サポート・システム(野菊野保育園内) |
| 11/21(水) | 10:30～11:10 | ゆうまつど(申込制☎364-8778) |
| 11/22(木) | 10:30～11:10 | 矢切公民館 |
| 11/28(水) | 10:30～11:10 | 青少年会館 |

対象0～2歳くらいの乳幼児 費用無料 ※各会場とも駐車場はありません。
 電話で図書館 ☎365-5115

放課後児童クラブのご案内

放課後児童クラブは、保護者が就労等の理由で昼間家庭にいない子ども(おおむね小学3年生まで)を対象に、児童の健全な育成を目的とする施設です。

以前は「学童保育所」「学童」の呼び名で親しまれ、保護者会中心に自主運営をしていました。現在は、11の社会福祉法人・NPO法人が40カ所の児童クラブを運営しています。

児童クラブにいる時間は、専門の指導員と一緒に過ごし、遊びや宿題をしながら保護者が帰宅するまでの間、集団生活をします。

休業日 日曜日、祝日、年末年始
保育料 1人月額約15,000円(入会金別)
 ※準要保護世帯の人はご相談ください。
 ※開所時間は、各児童クラブにお問い合わせください。
 電話で児童福祉課 ☎366-7347

| 放課後児童クラブ名 | 電話番号 | 近くの学校 | 締切日 | 放課後児童クラブ名 | 電話番号 | 近くの学校 | 締切日 |
|---------------------|----------------|--------|----------|-------------------------------|-----------|-----------|----------|
| (社福) 小金原福祉会 | | | | NPO ねばあらんど | | | |
| 根木内 | ☎345-0454 | 根木内 | 12/28(金) | 栗っ子 | ☎344-4472 | 栗ヶ沢 | 11/30(金) |
| 風の子 | ☎388-7724 | 常盤平第三 | | 小金 | ☎341-0406 | 小金 | |
| 馬橋 | ☎344-9681 | 馬橋・馬橋北 | | 新松戸 | ☎344-9796 | 新松戸南・馬橋北 | |
| 二ツ木 | ☎341-8423 | 八ヶ崎第二 | | ひまわり | ☎384-0206 | 六実・六実第二 | |
| (社福) 平和保育園 | | | | NPO 学童保育の会 | | | |
| 相模台 | ☎362-8604 | 相模台 | 1/18(金) | あかしあ | ☎344-2141 | 新松戸西 | 12/10(月) |
| 中部 | ☎364-2625 | 中部 | | 幸谷 | ☎348-4222 | 幸谷 | |
| (社福) ほほえみの会 | | | | NPO MASC | | | |
| たんぼぼ | ☎367-7232 | 柿ノ木台 | 1/12(土) | 牧の原 | ☎384-4553 | 牧野原 | 2/16(土) |
| 南部なかよし | ☎365-1771 | 南部 | | 常盤平第一 | ☎385-5515 | 常盤平第一 | |
| やきり | ☎368-9036 | 矢切 | | 常盤平 | ☎387-2670 | 常盤平第二・金ヶ作 | |
| 東部 | ☎392-7809 | 東部 | | 平日の午後1時以降に利用したいクラブに直接ご連絡ください。 | | | |
| (社福) 松戸福祉会 | | | | | | | |
| 古ヶ崎 | ☎361-1842 | 古ヶ崎 | 1/12(土) | 上本郷 | ☎365-3276 | 上本郷 | 1/15(火) |
| 旭どんぐり | ☎348-3061 | 旭町 | | 小金原 | ☎345-0401 | 貝の花 | |
| 上本郷第二 | ☎368-8162 | 上本郷第二 | | 高塚 | ☎391-4758 | 梨香台 | |
| 胡録台 | ☎365-9200 | 松ヶ丘 | | 寒風台わんぱく | ☎363-8400 | 寒風台 | |
| (社福) 高砂福祉会 | | | | | | | |
| 六高台 | ☎311-3315 | 六実第三 | 2/29(金) | 小金北 | ☎344-9735 | 小金北・殿平賀 | 1/15(火) |
| NPO 杉の子会 | | | | 八柱 | ☎392-5420 | 河原塚 | |
| 杉の子会 | ☎362-4857 | 稔台 | 1/18(金) | 大橋ありのみ | ☎391-2617 | 大橋 | |
| (社福) さわらび福祉会 | | | | 八ヶ崎 | ☎345-9322 | 八ヶ崎 | |
| 和名ヶ谷 | ☎080-1308-3899 | 和名ヶ谷 | 12/21(金) | 横須賀 | ☎345-6164 | 横須賀 | |
| NPO 松飛台キッズ | | | | 松戸中央 | ☎363-4110 | 北部 | 2/16(土) |
| 松飛台第二 | ☎387-3147 | 松飛台第二 | 11/30(金) | 高木 | ☎389-5656 | 高木 | |
| | | | | ひまわり第二 | ☎385-5670 | 高木第二 | |

児童福祉館・こども館の催し物、おはなしキャラバンは10面へ

健康ファイル

救急医療体制

- ◆**テレホン案内サービス**
☎366-0010
〔当日の医療機関(待機病院、休日在宅当直医、夜間小児急病センター、休日土曜日夜間歯科診療所等)を案内〕
平日 午後4時30分～翌日午前9時
休日と土曜 午前9時～翌日午前9時
- ◆**夜間小児急病センター(小児初期内科系疾患)**
☎360-8900
市立病院となり
毎日午後6時～11時
- ◆**休日土曜日夜間歯科診療所**
☎365-3430
衛生会館2階
午後8時～11時
※電話番号のかけ間違いにご注意ください。

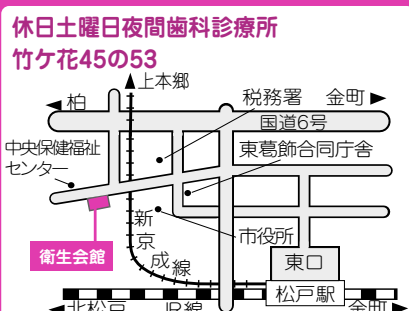
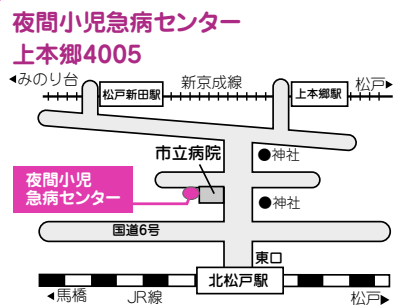

市立病院小児心臓外来は11月8日(木)・9日(金)全休診します
 電話で市立病院小児科外来 ☎363-2171 (内線2102)

ポリオ(急性灰白髄炎) 予防接種のお知らせ

ポリオ予防接種を表のとおり実施します。生後3カ月以上7歳6カ月未満までに、2回のワクチン服用が必要です。転入・紛失等で予診票がない人は、直接保健福祉課予防衛生班(即日発行、中央保健福祉センター3階)、各支所の市民健康相談室(後日郵送)で申し込むか、ハガキにポリオ予防接種申し込み初回または2回目・郵便番号・住所・保護者氏名・子どもの氏名・生年月日・電話番号を記入して、〒271-0072松戸市竹ヶ花74の3中央保健福祉センター内 保健福祉課予防衛生班(☎366-7484)へ。
 ※生後3カ月にならないと受けられません。
 ※予防接種を受ける際は、生後2カ月半ごろに配布した、「予防接種ガイドブック」をご確認ください。

ポリオ予防接種日程表

| 受付時間 | 12:50～14:15 (予約不要) | 会場 |
|----------|--------------------|--------------|
| 11/26(月) | | |
| 12/3(月) | | 中央保健福祉センター |
| 12/19(水) | | |
| 11/30(金) | | 小金保健福祉センター |
| 12/7(金) | | |
| 12/13(木) | | |
| 11/29(木) | | 常盤平保健福祉センター |
| 12/10(月) | | (ふれあい22内) |
| 12/17(月) | | |
| 11/28(水) | | 新松戸市民センター |
| 12/11(火) | | 稔台市民センター |
| 12/14(金) | | 二十世紀が丘市民センター |
| 12/18(火) | | 六実市民センター別館 |

東松戸病院健康塾「ちょこっとレーニングで毎日元気！」

11月14日(水)午後7時～8時30分 会場ゆうまつど 講師同病院リハビリテーション科部長・松本俊介 定員先着30人 費用無料
 電話で同病院保健福祉医療室 ☎391-5500へ

愛の献血

①11月14日(水)午前9時30分～11時45分、午後1時～4時②11月15日(木)午前10時～11時45分、午後1時～4時
 会場①マブチモーター講堂(松飛台)②市役所 持ち物本人確認できる物(保険証、運転免許証等)
 電話で保健福祉課 ☎366-7487

◆やわら木苑大バザール

日11月25日(日)午前10時30分～午後2時 同苑(金ケ作) 着物・衣類等 ※バザール品を募集 同苑友の会 ☎385-1812

◆クリスマス気分を盛り上げる!～ドライフラワーの壁飾り作り

日11月29日(木)・30日(金)午前10時～正午 市民活動サポートセンター 各先着10人 費3,500円 電話でユニーク・ドライフラワー・田中 ☎090-6040-9755へ

◆秋の戸定邸・千葉大庭園を散策

日11月29日(木)午前10時～午後1時30分 松戸シティガイドが案内 定30人(抽選) 費500円(別途学食代) 日11月10日(土)までに、往復ハガキ(1枚2人まで)で〒271-0073松戸市小根本7の35 テント小屋「紅葉の回廊係」(☎308-5200、火・日曜日休館)へ

◆視覚障害者・点訳会・朗読奉仕会との交流会

日12月19日(木)午前10時30分～午後2時 ふれあい22 視覚障害者 費500円 日11月10日(土)までに、電話で松戸朗読奉仕会・近藤 ☎344-7548へ

スポーツ

●アーチェリー初心者教室

日11月4日(日)・11日(日)・25日(日)[全3回] 午後1時～4時 運動公園武道館多目的室 対中学生以上 各先着10人 費1,500円 日11月3日(木)までに、電話で松戸市アーチェリー協会・浜辺 ☎342-4706へ

●バドミントン教室

日11月11日(日)・18日(日)午前9時～正午 寒風台小学校 小学生以上 当日会場で 体育指導委員・高橋 ☎363-3064

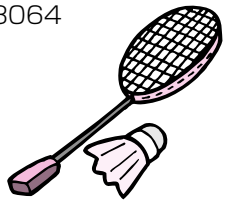

●卓球・ラージボール卓球教室

日11月11日(日)・18日(日)午前9時～正午 松飛台第二小学校 小学高学年以上 費100円 当日会場で 体育指導委員・谷畑 ☎385-0441

●歌謡体操教室(女性対象)

日11月13日(火)・20日(火)・27日(火)午後2時～3時 運動公園武道館多目的室 各先着10人 費各1,000円 電話で同会・小関 ☎090-9673-0962へ

◆ストレッチと太極拳無料講習会

日11月14日(水)・28日(水)午前10時～午後0時30分 新松戸市民センター 対初心者 各先着15人 電話で日本健康太極拳協会・林 ☎346-0138へ

●松戸市長杯クラブ対抗カヌー大会

日11月18日(日)午前9時から 上葛飾橋下江戸川河川敷 対5人以上のクラブ 定100人 費1人1,000円 日11月10日(土)までに、電話またはファクスで松戸市カヌー協会・岡村 ☎389-2217へ

●初心者テニス教室(硬式)

日12月～2月の①休祭日(A=午前10時10分～11時40分、B=正午～午後1時30分)②毎週月曜日(A=午前9時～10時30分、B=午前10時30分～正午) 栗ヶ沢公園庭球場 市内在住・在勤の人 各60人(抽選) 費9,000円 日11月15日(木)[必着]までに、往復ハガキに教室名・希望クラス・住所・氏名(ふりがな)・電話番号・返信用のあて名を記入して〒270-8799松戸北郵便局私書箱12 松戸市テニス協会(☎341-1133(火・木・土曜日の午後))へ

◆シニア初心・初中級者テニス教室

日12月～3月の毎週水曜日または金曜日午前9時・11時、午後1時から各希望の2時間 松戸テニス倶楽部(金ケ作) 費10,000円 日11月21日(木)までに、電話またはファクスで同倶楽部 ☎385-6100へ

キッズ・コーナー

児童福祉館・こども館・催し物

| 常盤平児童福祉館(事業内容は変更することがあります) ☎387-3320 | |
|--|--|
| 事業名 | 日時 |
| わくわく広場(2歳以上の親子) | 11/7～28の水曜日 10:00～11:00 |
| わくわく広場(1歳までの親子) | 11/1～29の木曜日 10:00～11:00 |
| あそぼう会(幼児から) | 11/6～27の火曜日 15:30～16:15 |
| グラウンドゴルフ体験(対象小学生以上 定員先着20人(申込制) 費用無料) | 11/24(土) 10:00～11:30 |
| パソコン教室(内容クリスマスリースのシールを作ろう 対象小学生以上 定員先着各2組(申込制) 費用無料) | 11/17・24の土曜日 ①10:00～11:30 ②13:15～14:45 |

| 移動児童館(事業内容は変更することがあります) ☎387-3320 | | |
|-----------------------------------|----------------------------|------------|
| 事業名 | 日時 | 会場 |
| わくわく広場 | 11/13・27の火曜日 10:00～12:00 | 六実市民センター |
| | 11/7～28の水曜日 10:00～12:00 | 青少年会館樋野口分館 |
| | 11/1～22の木曜日 10:00～12:00 | 青少年会館 |
| あそぼう会 | 11/9・16・30の金曜日 10:00～12:00 | 総台市民センター |
| | 11/7～28の水曜日 15:15～16:30 | 柿ノ木台公園体育館 |
| | 11/1～15の木曜日 15:15～16:30 | 馬橋市民センター |
| | 11/9・16・30の金曜日 15:00～16:30 | 総台市民センター |
| 土曜移動 | 11/22(木) 15:00～16:30 | 青少年会館 |
| | 11/10・17の土曜日 13:00～16:30 | 小金原市民センター |

| 野菊野こども館 ☎331-1144 | | |
|-------------------|------------------------------------|--|
| 事業名 | 日時 | 内容/対象/費用 |
| 赤ちゃん講座(全3回) | 11/6・13・20の火曜日 13:30～15:00 | 内容1回目ベビーマッサージ2回目ストレッチ体操3回目絵本で赤ちゃんと話そう 対象第1子目8カ月未満の乳児と保護者 費用1,000円 定員12人(申込制) |
| 中高生広場「クッキング教室」 | 11/17(土) 17:00～20:00 | 内容広島風お好み焼きを作ろう 対象中学・高校生 費用200円 定員先着12人(申込制) |
| ゆかいなコンサート | 11/18(日) ①11:00～12:00 ②13:30～14:30 | 内容うたのおねえさん&ピエロと一緒に歌って遊ぼう 対象①3歳までの乳幼児と保護者②3歳以上の幼児と保護者・小学生 費用無料 定員先着200人 |

| 根木内こども館 ☎345-2722 | | |
|-------------------|---------------------|-----------------|
| 事業名 | 日時 | 内容/対象 |
| ひょうたんの会 | 11/14(水)15:00～15:30 | 内容手遊びとお話 対象0歳から |
| 音楽であそぼう | 11/21(水)16:00～16:50 | 内容音楽を楽しむ 対象0歳から |

おはなしキャラバン <松戸では8時になったらおはなしタイム>

| 日時 | 会場 | 内容 |
|----------------------|-----------|-------------|
| 11/ 1(日) 15:00～15:40 | 東部スポーツパーク | 絵本、人形劇 |
| 11/ 2(金) 15:00～15:40 | 明市民センター | 絵本、人形劇 |
| 11/ 7(水) 15:00～15:40 | 小金原市民センター | 紙芝居、人形劇 |
| 11/ 8(木) 15:00～15:40 | 矢切公民館 | 絵本、人形劇 |
| 11/14(水) 15:00～15:40 | 馬橋市民センター | 紙芝居、人形劇 |
| 11/15(木) 15:00～15:40 | 常盤平市民センター | 紙芝居、人形劇 |
| 11/17(土) 15:00～16:00 | 小金市民センター | アニメーション、人形劇 |
| 11/28(水) 15:30～16:00 | 図書館本館 | 絵本、紙芝居 |

対象3～9歳 費用無料
 図(財)松戸市おはなしキャラバン ☎344-3037

お気軽にご相談ください 11月の相談案内 ※相談はすべて無料です。閉庁日の相談はありません。

| 相談名 | 期日 | 時間 | 会場 | 問い合わせ |
|------------------------|------------|--------------------------|--|--|
| 市政・一般民事 | 平日 | 8:30～17:00 | 市役所相談コーナー ※最終の受け付けは、各相談の終了時間のおおむね1時間前。 ※金銭の貸借や不動産の売買などは、契約前の相談をお勧めします。 | 市民相談課 ☎366-7319 ※一般民事相談＝金銭・身の上・相続・離婚等家庭問題の簡単な法的相談 |
| 法律相談(予約制) | 月・火・木 | 13:00～17:00 ※第1月は正午まで | | |
| 交通事故 | 月・火・木 | 9:00～17:00 | | |
| 不動産相談 | 水 | 13:00～17:00 | | |
| 税務相談 | 第2金 | 13:00～17:00 | | |
| 登記相談 | 第3金 | 13:00～16:30 | | |
| 外国人相談 | 第2・4火 | 9:00～12:00 | | |
| 行政相談 | 第4月 | 13:00～15:00 | | |
| 住宅リフォーム | 第3水 | 10:00～16:00 | | |
| マンション管理相談(予約制) | 第1水 | 9:00～12:00 | | |
| 人権相談 | 第1～3金 | 10:00～15:00 | 市役所相談コーナー | 市民相談課 ☎366-7319 法務局松戸支局 ☎363-6278 |
| | 第1火 | 10:00～15:00 | 六実支所 | |
| | 第1木 | 10:00～15:00 | 小金原市民センター | |
| ※人権相談は法務局松戸支局でも行っています。 | | | | |
| 家庭児童相談 | 平日 | 8:30～17:00 | 家庭児童相談室 ☎366-3941 | |
| 母子婦人相談 | | | | |
| ゆうまつどこころの相談(予約制) | 第1～4月 | 10:00～16:00 | 女性センター(相談室直通) ☎363-0505 | |
| | 第2～4木 | | | |
| | 第1木 | | | |
| 女性のしごと情報相談 | 火・木(祝日を除く) | 10:00～15:00 | 女性センター ☎364-8778 | |

| 相談名 | 期日 | 時間 | 会場 | 問い合わせ |
|-------------------------------|-------|--------------------|---|------------------------|
| 福祉なんでも相談 | 第1金 | 10:00～15:00 | 市役所相談コーナー | 社会福祉協議会 ☎368-0912 |
| | 第1火 | 10:00～15:00 | 六実支所 | |
| | 第1木 | 10:00～15:00 | 小金原市民センター | |
| | 毎週水 | 10:00～15:00 | 社会福祉協議会 | |
| ふれあい相談室(障害者相談支援) | 平日 | 9:00～17:00 | ふれあい22 | ☎388-6222 ☎388-6225 |
| ほほえみ(身体・知的障害) | | | | |
| おおぞら(精神障害) | | | | |
| 労働相談 | 毎週月 | 13:00～17:00 | 勤労会館 | 商工観光課 ☎366-7327 |
| 経営相談(創業を含む) | 月・水・金 | 13:00～17:00 | 商工観光課相談コーナー | |
| ※内職相談は東葛飾県民センター(☎361-4089)で開催 | | | | |
| 高齢者職業相談 | 平日 | 8:30～17:00 | 高齢者職業相談室(シニア交流センター内) ☎341-5600 | |
| 高齢者無料職業紹介所(65歳以上) | 平日 | 9:00～17:00(昼休みを除く) | 社会福祉協議会(市役所本館1階) ☎365-4712 | |
| 就学相談(予約制) | 平日 | 8:30～17:00 | | 教育研究所(予約専用) ☎366-7600 |
| 教育相談(予約制) | | | | |
| 青少年相談(電話) | 平日 | 8:30～16:30 | こども課 ☎363-7867(相談専用) | |
| 青少年相談(来所予約制) | 平日 | 8:30～17:00 | | |
| 子育て相談 | 平日 | 8:30～17:00 | CMS子育て支援センター ☎394-5590 | |
| | | | チェリッシュ・サポート・システム ☎308-5880 子すずめ子育て支援センター ☎387-0124 | |
| 消費生活相談(まず電話を) | 平日 | 8:30～16:00 | 消費生活センター ☎365-6565 | |
| 消防救急なんでも相談 | 毎日 | 24時間 | 消防局 ☎363-1119 | |

ユ-カリひろば

このコーナーは市民団体等からのお知らせです(●マークは市の認定団体です)
 日…日時、日程 会…会場 内…内容 講…講師 対…対象 定…定員 持…持ち物
 費…費用 申…申込方法、申込先 問…問合せ



催し物

◆パソコン初心者講習

日 11月1日(休)～12月31日(月)までの希望日①午前10時～午後0時30分 ②午後1時～3時30分 会 NPO法人快適IT空間・松戸教室(市民劇場向かい) 内 基本操作と年賀状作り 定 各2人(要予約) 費 2,500円 申 電話で同NPO・石井☎389-1952へ

◆千葉大学園芸学部「戸定祭」

日 11月2日(金)～4日(日)午前9時～午後5時 会 同大学松戸キャンパス(松戸駅東口下車徒歩15分) 内 苗木・多国籍料理等の販売、特別企画「与謝野晶子と戸定が丘」展示会 申 同大学学務課☎308-8715

◆合同文化祭(くすのき祭)

日 11月3日(祝)・4日(日)午前10時～午後4時 会 六実高柳老人福祉センター 内 作品展・芸能発表・お抹茶席等 申 実行委員会・馬場☎386-3457

◆ひぐらしの会10周年記念コンサート

日 11月4日(日)午後1時からシャンソン・ジャズ、午後4時から童謡・声楽 会 森のホール21 費 1,000円 申 同会☎389-9991

◆借地借家の無料相談

日 11月6日(火)午後1時～4時 会 勤労会館 ※契約書をご持参を 申 松戸市借地借家人組合・外谷☎345-3548

◆乳幼児のための食育講座

日 11月7日・14日・21日の水曜日(全3回) 午前10時30分～11時30分 会 常盤平ミニコープ店 対 生後8カ月～1歳5カ月までの親子 定 先着20組 費 1組1,000円 申 電話でNPO子育て支援ほくら☎090-9385-7714(火・木・土の午前9時30分～午後4時30分)へ

◆古布で作る草履づくり

日 11月8日(休)・22日(休)午前9時～正午 会 テント小屋(市役所向かい) 定 各先着20人 費 各900円 申 電話でテント小屋☎308-5200へ

●鮮魚(なま)街道を歩く～日暮から松戸納屋河岸まで～史跡を訪ねる

日 11月8日(休)午後1時JR新八柱駅前集合、午後4時30分松戸駅解散 費 300円 申 当日集合場所で 申 松戸史談会・松田☎342-1764(夜間のみ)

●話し方の勉強会

日 11月8日(休)午後6時30分～8時30分 会 市民会館 内 人に好かれる話し方 費 500円 申 実践話し方研究会・川口☎368-0223

◆初心者のためのWindowsパソコン教室

| 講座名 | 日時 |
|-------------------------------|----------------------------|
| ①初級EXCEL デジカメ写真旅行記作り | 11/9(金) 13:30～17:00 |
| ②New! VISTA入門(デジカメ写真を楽しくマスター) | 11/16(金) 13:30～17:00 |
| ③初級EXCEL 年賀状超高速作り | 11/17(土)・24(土) 10:00～12:30 |
| ④住所録作成と年賀状宛名印刷 | 11/17(土)・24(土) 13:30～17:00 |

日 ①②文化ホール③④市民活動サポートセンター 定 各先着10人 費 ①②4,500円③2,000円 申 電話でばそこん119・仲間☎090-4428-8931へ

●やさしい囲碁(入門・初級)

日 11月9日(金)・16日(金)〔全2回〕午後1時30分～5時 会 日本棋院松戸生涯学習支部(新京成五香駅下車) 費 無料 申 電話で松戸生涯学習支部入門サークル・岩島☎388-3022へ

◆奥多摩湖・御岳渓谷の紅葉散策

日 ①11月9日(金)・12日(月)・20日(火)午前8時②11月14日(水)・17日(土)・22日(木)午前8時30分各JR新松戸駅集合 内 ①奥多摩むかし道等②御岳渓谷・酒蔵見学 定 各先着15人 費 1,500円(交通費実費) 申 電話で自分育てクラブ・縣(あがた)☎364-3950へ

◆東京芸術大学の国際交流会館留学生による作品展示

日 11月10日(土)～18日(日)午前11時～午後5時 会 松戸中央公園 費 無料 ※期間中の土・日曜日午後5時～7時にパフォーマンス・演奏会あり 申 TAP事務局☎0297-72-0177(火・金曜日の午後のみ)

◆ウエルネスクラブの講座

日 ①11月10日(土)・24日(土)午前10時～午後1時②11月8日・15日・22日・29日の木曜日午前10時～午後1時 会 総台市民センター 内 ①中高年男性の「魚と肴」料理教室②熟年男性の「はつらつ健康」料理教室 定 各先着5人 費 ①1回2,000円②1回1,500円 申 電話で同会・栗原☎070-5451-4551へ

◆スーパー紙とんぼ教室

日 11月10日(土)午後1時～3時 会 市民活動サポートセンター 定 先着30人(小学生以下保護者同伴) 費 100円 申 電話またはファクスで同会・鎌形☎364-5084へ

◆わくわく秋探検とクラフト

日 11月10日(土)午前10時21世紀の森と広場パークセンター前集合 内 自然観察と自然素材を使っのクラフト 対 親子 定 先着15人 費 1人500円 申 電話またはファクスでちばコープ・渋谷☎348-7977(夜間のみ)へ

◆トキサイ(常盤平祭)音楽・アート・フリマ参加者を募集

日 11月10日(土)午前11時～午後5時 会 常盤平団地中央商店街広場 費 無料 申 常盤平地域活性化隊・三羽☎388-8262

◆スクエアダンス初心者講習会

日 11月10日～2月23日の土曜日〔全14回〕午後1時～3時 会 寺田ビル(JR東松戸駅下車) 費 5,000円 申 電話でフローリア・スクエアダンスサークル・神村☎389-2552へ

●観察学習会「千駄堀・森の小径観察&クリーンアップ」

日 11月11日(日)午前9時30分新京成八柱駅北口集合(午後2時解散、雨天中止) 会 千駄堀他 持 軍手 費 100円 申 緑のネットワークまつど・渋谷☎348-7977(夜間のみ)

●おんがくの館(大正琴コンサート)

日 11月11日(日)午後1時30分～2時30分 会 八柱市民センター 費 無料 申 松戸あけぼの会・田中☎392-8047

◆チャリティフリーマーケット

日 11月11日(日)午前10時～午後2時(雨天中止) 会 はなみずき公園(常盤平) 申 (社福)彩会・池亀☎387-7742(平日の午前のみ)

◆ひまわり第二学童まつり

日 11月11日(日)午前10時～午後2時(雨天決行) 会 高木第二小学校 ※バザー品を募集 申 同学童保育所☎385-5670

◆わかば祭

日 11月11日(日)午前10時～午後3時 会 わかば園(金ケ作) 内 もちつき・バザー・模擬店等 申 同園・西川☎384-0165

◆竹の釣りざお作り教室

日 11月11日～12月16日の毎週日曜日〔全6回〕午後1時～3時 会 大館宅(岩瀬) 定 先着10人 費 3,000円 申 電話(平日は夜間のみ)またはファクスで大館☎362-4912へ

◆マンツーマン・ミニ税金教室

日 11月12日(月)～15日(休)午前10時～午後4時 会 市役所1階連絡通路 内 税理士による相談(秘密厳守) 費 無料 申 千葉県税理士会松戸支部☎366-2174

◆デジカメ講座

| 講座名 | 日時 |
|------------------------|----------------------|
| ①デジカメで撮ってみよう(撮影の基本とコツ) | 11/12(月) 13:30～16:00 |
| ②デジカメ1年生(写真の取込・整理・印刷) | 11/16(金) 13:30～16:30 |
| ③デジカメ2年生(写真の編集・サイズの縮小) | 11/23(祝) 13:30～16:30 |
| ④デジカメ3年生(ワードでアルバムを作る) | 11/26(月) 13:30～16:30 |

申 新松戸市民センター 定 各先着10人 費 ①2,500円②③④各3,000円 申 電話またはファクスでコムズPCかれっじ☎369-6008へ

●家事と家計の講習会

日 ①11月13日(火)②11月15日(木)各午前10時～正午 会 ①市民会館②総台市民センター 定 各先着50人 費 400円 申 電話で松戸友の会松戸方面・藤井☎363-7622へ

◆木目込み人形で干支「ね」作り

日 11月13日(火)・18日(日)午前10時～正午、11月17日(土)午後1時～3時 会 馬橋市民センター 定 先着20人 費 3,500円 申 電話で、はがわ☎342-8229へ

●藤田浩子さんとわらべうたで遊ぼう!

日 11月14日(水)午前10時30分～11時30分 会 旧新松戸北小学校 定 当日先着親子30組 費 1組500円 申 風の子サークルおひさまクラブ・小野☎349-4463

◆中国語で歌おう

日 11月14日～12月12日の水曜日〔全5回〕午前10時～正午 会 テント小屋(市役所向かい) 定 先着15人 費 1回500円 申 電話でテント小屋☎308-5200へ

◆講演会「食べることで生きること～口から始まる命と健康～」

日 11月16日(金)午後3時～4時30分 会 衛生会館 申 歯学博士・五島朋幸氏 定 先着100人 費 無料 申 特別養護老人ホームマーセイヒル☎348-8787

●文化庁委嘱事業「こども囲碁教室」

日 11月17日～12月16日の土・日曜日各午前10時～11時30分 会 碁楽会(緑ヶ丘) 内 初歩から 対 小・中学生 定 先着20人 費 無料 申 電話で碁楽会事務局・藤岡☎364-1661へ

◆弁護士・司法書士・税理士による無料相談

日 11月17日(土)午前10時～正午、午後1時30分～3時30分 会 千葉県弁護士会松戸会館(松戸) 定 先着24人 日 11月1日(休)午前10時から、電話で千葉県弁護士会松戸支部☎366-6611へ

●やさしい宴会マジック講習会

日 11月18日(日)、12月2日(日)〔全2回〕午後1時～4時 会 市民会館 定 先着20人 費 3,000円 申 電話で松戸奇術会・岩田☎388-2783へ

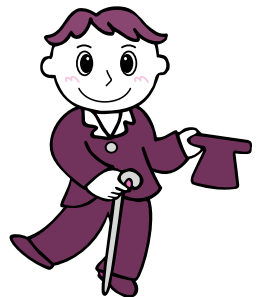

◆森で観察と工作の会

日 11月18日(日)午前9時30分～午後1時 会 関さんの森(幸谷) 定 先着30人 費 無料 申 電話またはファクスで小金あそびばの会・杉田☎343-6814へ

◆ガン講演会

日 11月18日(日)午後1時30分～3時 会 森のホール21 内 ①ガン治療の最前線②ガンにならないような生活習慣とは 申 ①鎌ヶ谷総合病院副院長・山本稜司氏②千葉西総合病院総長・前田清貴氏 費 無料 申 松戸中央ライオンズクラブ・関☎367-6300

◆松戸地区SO(スペシャルオリンピックス)デー

日 11月18日(日)午後1時30分～3時30分 会 日本大学松戸歯学部 対 スポーツに興味のある知的障害者・ボランティアに関心のある人 費 無料 申 スペシャルオリンピックス日本千葉・藤原☎344-0826

◆おいし～いワインのお話

日 11月18日(日)午前7時松戸駅西口集合(午後8時解散) 内 甲府でワイン講習会・レストランコース料理等 定 先着25人 費 10,500円 申 11月8日(木)までに、電話で松戸工業連合会文化活動協力会☎363-4374(平日の午前10時～午後6時30分)へ

◆広木克行氏講演会「学び合って子育て～不登校ひきこもりから学ぶ」

日 11月18日(日)午後1時～4時30分 会 総台市民センター 定 先着140人 費 1,000円 申 電話で不登校問題を考える東葛の会☎361-8757へ

◆つくしバザー

日 11月22日(休)午前10時～正午 会 県立つくし特別支援学校(金ケ作) ※バザー品を募集 日 11月5日(月)～20日(火)に同校PTAバザー実行委員会☎385-8777(平日の午前9時～午後2時)へ

| | | | | | |
|----|-----------|--------|---|----------|-------|
| 人口 | 476,792人 | [+107] | 男 | 239,654人 | [+34] |
| 世帯 | 199,670世帯 | [+185] | 女 | 237,138人 | [+73] |

※平成17年国勢調査の確定値を基準として、集計した常住人口です。

とれたて News in 松戸

地域貢献大学 フェスティバル

市では、「ひと・もの・しぜんを大切にすまちづくり」として「もったいない運動」を推進しています。もったいない運動の協賛団体が開催するこのフェスティバルでは、産学官で取り組んでいる廃食用油を活用した地球温暖化対策「バイオ燃料(BDF)事業」の取り組みをご紹介します。

11月17日(土)午後4時～8時 会場森のホール21(大ホール) 内容医療講演「①正しいダイエット方法②腹腔鏡手術のながれ」、環境講演・神田紫(もったいない大使)、落語(春風亭小柳枝・三笑亭可楽)他 費用無料 国商工観光課 ☎366・7327

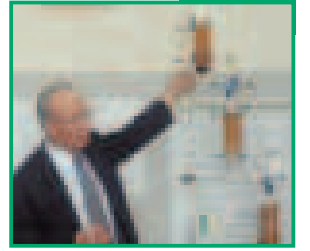

バイオ燃料実験の様子

年に一度の市場まつり

各会場では、青果物・水産物などの即売と模擬店の出店など、楽しいイベントを実施します。



南部市場まつり

11月11日(日)午前9時～午後2時 [雨天決行]

☎南部市場 ☎362-5809

交通松戸駅東口から新京成バス「三矢小台」行きまたは「野菊野団地」行きの「総合市場前」で下車徒歩2分

| 時間 | ステージ | 時間 | 催し物・販売 |
|-------|-------------|---------|-------------------|
| 9:00 | 開会式 | 9:30～ | ●マグロの解体 ●フラウアー |
| | ●和太鼓 | 13:00 | 催し物 |
| | ●和名ヶ谷中学校吹奏楽 | 9:30～ | ●マグロ ●みかん ●地場野菜 ● |
| 14:00 | 閉会式 | (売れ残まで) | その他青果・水産・花・食肉 |

北部市場まつり

11月18日(日)午前9時～午後1時 [雨天決行]

☎北部市場 ☎341-6161

交通北小金駅南口から新京成バス「貝の花小循環」、八柱駅南口から新京成バス「小金原団地」行きの「食品センター」で下車徒歩1分

| 時間 | ステージ | 時間 | 催し物・販売 |
|-------|--------------------------|---------|------------------|
| 9:00 | 開会式 | 9:30～ | ●マグロの解体 ●とん汁の無 |
| | ●太鼓(つづみ連) | 13:00 | 催し物 |
| | ●阿波踊り ●カラオケ大会 ●市立松戸高校吹奏楽 | 9:30～ | ●マグロ ●鮮魚 ●干物水産 ● |
| 13:00 | 閉会式 | (売れ残まで) | 花・食肉 ●野菜・果物の産地直売 |

※ご来場は、公共交通機関をご利用ください。当日は、南部市場への無料バスを松戸駅東口から、北部市場への無料バスを北小金駅および八柱駅から運行する予定です。

カルチャー & スポーツ

森のホール21

チケットセンター ☎384-3331

休館日…月曜日(祝日の場合は開館し、翌日休館)
※会場はいずれも森のホール21です。
※★は友の会先行予約があります。友の会先行予約を行う公演についてはチケットが完売の場合もあります。
※森のホール21チケットセンターの受け付け時間は、10:00～19:00。
※詳細はホームページをご覧ください。
<http://www.morinohall21.com/>
※都合により変更等が生じることがありますので、ご了承ください。

12/7(金) 19:00

「女神たちが奏でる名曲の世界」

【出演】リュウ管野&アルティスタ・コルダ・オーケストラ
会場大ホール 費用全席指定S席5,000円 A席4,500円 B席4,000円(発売中) ※未就学児不可



1/6(日) 13:30

親子W襲名披露興行特選落語会

【出演】林家木久扇・林家木久蔵・春風亭小朝・春風亭昇太 他
会場大ホール 費用全席指定S席4,500円 A席4,000円(発売中) ※未就学児不可
1/10(木) 18:30

ウイナーワルツとニューイヤー名曲セレクション サンクトペテルブルグ弦楽合奏団

会場小ホール 費用全席指定4,000円(発売中) ※未就学児不可
1/19(土) ①12:30 ②15:30
くどもちゃれんじ>ファミリーシアター しまじろうふしぎなもりのものがたり
会場大ホール 費用全席指定1,500円(発売中) ※3歳未満ひざ上無料
1/23(水) ①14:10 ②17:40

芸能生活35周年記念 吉幾三歌謡ショー

※第34回松戸まつり「素人のど自慢決勝大会」上位者も出演

会場大ホール 費用全席指定S席7,000円 A席5,000円(発売中) ※未就学児不可
1/26(土) 18:00
布袋寅泰 TOUR '07-'08 ★
会場大ホール 費用全席指定6,800円(一般発売11月10日(土)) ※未就学児不可

21世紀の森と広場パークセンター

☎345-8900

開館時間…9:00～16:00
休館日…月曜日(祝日の場合は開館し、翌日休館)
※申し込みが必要な講習会は電話でパークセンターへ(9:00～17:00)。
※みどりの相談員による花や緑に関する相談は、毎週水・土・日曜日と祝日の、10:00～12:00と13:00～15:30。電話でも受け付けます。
※パーベキューのお問い合わせは ☎385-1815または ☎384-2234へ。

11/17(土) 10:00～11:30

野草ウォッチング(雨天中止)

講師自然解説員・加藤裕一氏
定員当日先着25人 費用無料

11/17(土) 13:30～15:30

みどりの講習会「冬の寄せ植え」

講師県立流山高等学校・横山和穂氏
定員先着20人(要申込) 費用1,000円

11/23(祝) 13:30～15:30

園芸教室「そば打ち体験」

講師みどりの相談員・野口宣二氏
定員先着20人(要申込) 費用1,000円 ※9月27日に行った「そば打ち体験」の受講者は申し込みできません。

11/25(日) 10:00～11:30

バードウォッチング(雨天中止)

講師自然解説員・今村裕之氏
定員当日先着25人 費用無料

市民劇場

☎368-0070 ★は有料

休館日…月曜日(祝日の場合は開館し、翌日休館)
※催し物の問い合わせは、各主催者へ直接お願いします。
※駐車場はありません。

11/2(金) 14:00

ようこそクラシック・ワールドへ

☎公民館 ☎368-1214

11/3(祝) 13:00

第59回松戸市文化祭 マジックショー

☎岩田 ☎388-2783

11/4(日) 13:00

ピアノ・ヴァイオリン発表会

☎山野 ☎391-1010

11/4(日) 18:30

Pianoグループゆうかり Autumn Concert

☎杉本 ☎367-1624

11/8(木) 13:00

第14回松戸川柳大会

☎米島 ☎344-5916

11/9(金) 18:30

三好春樹講演会 ★

圓宅老所・デイスサービス「ふるわーはうす」・花野井 ☎703-3161

11/11(日) 12:30

ピアノ発表会

☎横山 ☎369-0428

11/14(水) 10:30

フラダンス発表会

☎武藤 ☎392-1100

11/17(土) 13:00

子どもの本のつどい講演会・上橋菜穂子「物語との幸せな出会い」

千葉県子ども読書推進実行委員会事務局 ☎385-4133

11/21(水) 13:55

松戸童謡の会 童謡を歌う(月例会) ★

☎福田 ☎387-1059

11/23(祝) 9:45

第59回松戸市文化祭 秋の謡と仕舞の会

☎杉本 ☎384-6566

11/24(土) 10:00

けいじの政治「The LIVE!」

☎山中 ☎348-3933

11/24(土) 14:00

市民公開講座「歯と歯ぐきの健康」

☎小方 ☎360-9550

11/25(日) 14:00

小さなピアノコンサート

圓ゆめピアノレッスンルーム(橋場) ☎342-0344

11/27(火) 10:10

うたう生涯学習成果発表会

☎小川 ☎386-1056

11/30(金) 14:30

ようこそクラシック・ワールドへ

☎公民館 ☎368-1214

森のホール21 11月の催し物 ☎384-5050

| 期日 | 内容(★は有料) | 開演時間 | 問い合わせ先 |
|------|--------------------------------------|-------|------------------------------|
| 3 祝 | 森山良子コンサート ★ | 18:00 | RO-ON ☎365-9911 |
| 4 日 | 劇団カッパ座「天のたまご」 ★ | 13:30 | 松戸カッパ友の会 ☎368-2290 |
| 11 日 | 第59回松戸市文化祭 松戸市合唱祭 | 未定 | 松戸市合唱連盟・加藤 ☎384-6079 |
| 23 祝 | しまじろうのクリスマスコンサート ★ | | しまじろうコンサートお客様窓口 |
| 24 土 | 23日(祝) 9:50、12:10、14:30、16:50 | | 10:00～20:00(日曜日、祝日を除く) |
| 25 日 | 24日(土)・25日(日) 9:40、12:00、14:20、16:40 | | ☎0120-988-883 |
| 3 祝 | ピアノ発表会 | 11:30 | ピアノフォルテ ☎389-1448 |
| 4 日 | ひぐらしの会 10周年記念CONCERT ★ | 13:00 | ひぐらしの会 ☎389-9991 |
| 9 金 | 「佐賀のがばいばあちゃん」上映会 ★ | 12:30 | RO-ON ☎365-9911 |
| 10 土 | 日本舞踊 あやめ会 | 13:00 | あやめ会・長沢 ☎385-0774 |
| 11 日 | 第59回松戸市文化祭 松戸三曲大演奏会 | 11:00 | 松戸市三曲協会・篠塚 ☎388-7389 |
| 23 祝 | 第12回和太鼓のひびき | 13:30 | 松戸市和太鼓連盟・根本 ☎367-1303 |
| 24 土 | 都山(とざん) 流尺八楽演奏会 | 11:00 | 浅見桜雨山(あさみおうざん) ☎047-466-5904 |
| 25 日 | 佐竹音楽教室ピアノ発表会 | 13:30 | 佐竹 ☎386-7370 |
| 28 水 | バラホフスキー 麗しのヴァイオリン ★ | 19:00 | 株光藍社 ☎03-3943-9999 |

休館日…月曜日(祝日の場合は開館し、翌日休館)
駐車場は大変混雑します。電車・バスをご利用ください。
有料公演については、チケットが完売している場合があります。

スポーツ……

柿ノ木台公園体育館トレーニング機器操作講習会(11月)

トレーニング機器操作講習会=10日(土)・27日(火)10:00～11:00
14日(水)・18日(日)14:00～15:00
トレーニングスタッフ駐在日=3日(祝)・6日(火)・11日(日)・22日(木)・30日(金)14:00～20:00
対象16歳以上 定員各先着20人
持ち物運動着・上履き 費用310円
申込直接または電話で同体育館 ☎331-1131へ