

4.20

1995年(平成7年)

広報

まつど

人口と世帯(4月1日現在)

- 人口 462,155人(-2,150) ()は前月比
- 男 235,072人(-974)
- 女 227,083人(-1,176)
- 世帯 173,228世帯(-282)



●発行/松戸市 ●編集/企画部広報課 〒271 松戸市根本387-5
●発行日/毎月5日・20日 No.858

市役所の代表電話は **66-1111**



最終提言を川井市長に手渡す、松戸市行政リストラ市民会議の井原哲夫会長と文入加代子副会長

リストラへの具体的提案も

4月12日、松戸市行政リストラ市民会議(会長 井原哲夫氏・委員全十五人)は、行政リストラに関する最終提言を市長に提出しました。

市民会議は、昨年の10月7日に発足し、12月7日には、行政リストラの基本理念・目的・基本方針を明らかにした中間提言を提出しました。その後も、中間提言に基づき、討議を続け、このほど具体的な内容を含む提言として、提出の運びとなったものです。

市は今後、この最終提言を尊重しつつ、内部に設置した行政リストラ実施本部において、本年秋をめどに、行政リストラ実施計画を策定する予定になっています。(最終提言の要約を、2・3ページに掲載しています)

4/12 行政リストラ市民会議が最終提言を市長に提出

5月3日(祝)こども祭を開催!

コーナー	内容
ちびっこ太鼓	子どもたちが和太鼓の響きをかなでます
S L	ミニSLに乗って広場を一周(雨で延期のときは中止)
うですも	学年別、男女別の12区分による勝ち抜き大会
こどもみこし	たるみこし3台が会場内を練り歩く(申込制・当日受付)
ヨーヨー	会場内数カ所でヨーヨー作りを楽しめます
冒険	手作りアスレチックを楽しめます
ウォークラリー	ゲーム方式で会場内を散策
昔の遊び創作	竹細工(竹トンボ・竹馬)を作り、自由に遊びます
パザール	各育成会の不用品を持ち寄り、参加者へ販売(申込制)
マジックショー	ふしぎなふしぎな手品の数々を間近で見よう
折り紙	かわいい動物・きれいな花など、折り方をたくさん覚えよう
こどもおはなしキャラバン	おはなしキャラバンとこどもおはなしキャラバンが出るよ
迷路	あなたは上手に脱出することができるかな
ちびっこ相撲	豆力士による勝ち抜き大会(申込制)
カルタ	松戸かるたを使用し、個人戦を行います
ガールスカウト	みんなで楽しく遊びましょう
計量	楽しい計量クイズがあるよ
地震コーナー	ウルトラ防災クイズで防災知識を勉強します
世界の遊び	世界各国のこどもの遊びを紹介します
レクリエーション	みんなで楽しいゲームをしよう
コアラ	コアラテレビによる各催し物の取材と楽しいゲーム
その他	選挙管理委員会で白ばらの苗木1500本を配布

日時: 5月3日(祝)午前10時~午後3時(雨天時は4日換)

会場: 21世紀の森と広場(ついでに広場)

※申込制の催し物は、4月24日(月)までに電話で、こども課へ申し込んでください。

※当日の臨時駐車場(無料)は常盤第二小学校(駐車場数に限りがあります)です。できるだけ電車やバスをご利用ください。

※こども課係(当日の問い合わせは、こども課実行委員会まで) 04-4666-200番・04-4666-14番

千葉県議会議員が決定

任期満了に伴う千葉県議会議員選挙が4月9日に行われ、午後7時30分から松戸運動公園体育館で開票が行われました。結果は左表のとおりです。

候補者別得票数	松戸市南選挙区		松戸市北選挙区	
	当選者数	投票者数	当選者数	投票者数
221,303人	男- 112,291人	90,486人	男- 62,850人	40,501人
	女- 109,012人		女- 61,729人	
90,486人	男- 43,285人	40,501人	男- 19,790人	40,501人
	女- 47,201人		女- 20,711人	
40.89%	男- 38.55%	40.89%	男- 31.49%	32.51%
	女- 43.30%		女- 33.55%	

主な内容

- 行政リストラ市民会議 最終提言の要約... 2・3
- 健康診査は 健康管理の出発点... 4・5
- 情報チャンネル... 6・7
- 街の話題... 8
 - ・桜色の春を満喫。桜まつり
 - ・多自然型護岸が完成!

わたしの夢

豊澤 瑞樹さん (大橋小学校4年生)



虫のけんきゅうかになるのが、わたしのゆめです。お花やさんとカソフトクリームやさんもいいなあと思ったけど、虫が一番好きだからです。わたしは、ぜったいに虫のけんきゅう家になって、とかげとか、かぶと虫とか、ちょうちよとか、ざりがににいつも、かこまれていたいなあと思います。



熱心に虫の研究をする瑞樹さん



半年間にもおよび検討が重ねられた行政リストラ市民会議

松戸市行政リストラ 市民会議最終提言要約

はじめに

●行政リストラの目的と背景

行政の目的は、市民が将来にわたり、満足をもって、生き生きと生活できるようにありたい。

しかし、高齢化、経済の低成長、市民の価値観と選択の多様化、安全指向の高まりなど、社会環境は激しく変化している。

このとき、二つの筋道を通じて行政の対応の仕方を考えなくてはならない。

一つは、行政の重点の置き方です。高齢者の増加への対応に心を配るべき分野です。

もう一つは、行政のあり方です。市民の価値観の多様化は、市民ニーズの把握を難しくし、行政サービスにむかむかが生じがらになります。市民と行政の間の意思疎通や、将来のまちづくりビジョンの共有が求められます。

有が必要となってきており、市民の責任も高まっています。高齢化社会への対応は、行政課題が緊急性を増している。財政は増えにくい時代ですが、財源は増えにくい時代です。負債は増えつつある。将来のつぎが回ってきても、市民の満足度は低下せざるを得なくなります。

役割が低下した行政サービスを削減したり、全体的な行政の効率化を図らなければならない。市民の協力が、市民の満足度を高めることが求められます。もちろん、立場の弱い人に対しては、十分な配慮をしなければなりません。

こうした目的を効果的に達成するには、行政システム自体を直す必要があると見ます。これらの改革は、既得権とかかわる面があるだけに、市民の同意と協力が欠かせません。

第1章 市民と行政の新しいパートナーシップを構築するために

限られた財源の中で行政リストラを推進するためには、市民と行政の新しいパートナーシップの構築が前提であり基本です。

リストラ市民会議は、「開かれた行政」の効率的な行政を求めるとともに、市民自身も、主体的に都市づくりを担う強い自覚を持つ必要があるとの見地から、市民と行政が、共通の土壌(基盤)で、真の議論ができる関係を築きあげたいと願うものです。

●新しいパートナーシップへの具体的提言

- ①市民ニーズの積極的把握と調査・分析システムの確立
 - 政策・施策の形成には、市民ニーズの把握が基本です。
 - 行政は、広く市民ニーズを収集・分析し、市民ニーズを的確に把握し、政策・施策の実施に役立てていくべきです。
 - 市民ニーズを把握するためには、内容・対象、緊急性などを考慮しながら、さまざまな手段を活用し、工夫することが極めて重要です。
 - ②全世帯市民意識調査の実施
 - 全世帯市民意識調査の実施は、基本事項について市民による直接的な調査を実施すべきです。
 - ③機動調査の実施
 - 緊急事項については、電話アンケートを実施すべきです。
 - ④新たな広聴ネットワークの構築
 - 市民と行政の両者が、相互に情報を交換する機会と場を

第2章 市民ニーズに適應した行政サービスの実現のために

行政サービス検討の主眼は、限られた財源をいかに有効に生かして、市民に満足できるサービスを提供することにあります。平成七年度の市民の予算額は、千四百六十六億円ですが、同年度末地方債の残額は、千二百八十八億円が見込まれ、予算額を上回っており、これ以上の負債は背けるべきです。それゆえ、現在行っているサービスに絞って、市民ニーズを明確にし、今後も継続するか、削減を始める必要があります。

また、継続する事業は、明確な視点をもって常に検討し、必要なら見直しを行うべきです。

●補助金の見直し

補助金の額は、平成七年度予算では十五億円で、昭和六十二年を一〇〇とすれば、一八三という高い水準です。現在の補助金は、その目的が適切か、目的を達成しているか、公平性の基準にあってはるか、補助金以外の方法は、転入手続きは、一つの書類で各種手続きが可能となるよう、また、各種市民の納付書の一括送付など、市民の立場に立った事務処理を検討すべきです。

●給付および人的サービスの見直し

保健福祉等に関する金銭・物品給付および人的サービスについては、市民本位に立ち上る見直しを図り、基本的には社会的弱者に力を注ぐべきです。一律の給付サービス(敬老

第3章 環境の変化に対応した効率的な行政システムの構築のために

行政サービスに充てられる資源には制限があり、サービスのコストは高くなっていく傾向が強く、行政は、この規模に新たな基準を設ける必要に迫られています。現在の組織とそのシステムを軸に検討し、行政サービスに効率的に提供する新たなシステムの構築を考へるべきです。

●実現すべき目標

- ①時代や環境の変化に際して対応できる柔軟な組織とその運営
- ②現行組織の見直しによる業務の統合およびそれに伴う経費の削減
- ③職員の仕事生産性の向上

●目標実現のための具体的提言

- ①業務の内容を明確な尺度で分類し、市民に分かりやすい組織に再編成すべきです。
- ②共通事務の一部を一括して管理し、情報機器を活用して効率的に運用すべきです。
- ③出先機関となっている各種施設の一部を一括管理と監視すべきです。

これに伴う設備投資等が新たな財政負担を招いていないか、また、市立病院が東葛地域の基幹病院として位置づけられていることから、国・県に立った事務処理を検討すべきです。

●行政手続の簡素化とサービスの充実

市民への情報提供、サービスの向上には、情報技術の積極活用が考えられますが、国内外の通信ネットワークの活用など、情報通信技術の進展を視野に入れて推進すべきです。

●組織の再編成

行政立案と政策調整を一元的にし、政策企画室を設け、また、市民直轄の防災対策室を設置すべきです。

まとめ

この提言書は、現時点で考えられる改善案であり、行政リストラの二里塚にはなりません。実施にあたっては、試行錯誤が伴いますが、その過程で改善案自身も修正され、より有効な方向性が見られることが望まれます。

最終提言についで ご意見をお寄せください

最終提言へのご意見をお寄せください。原則として文書で、住所・氏名を明記の上、〒271松戸市根本387-5 松戸市役所事務管理課「行政リストラ担当」にお送りください。

最終提言の全文を希望する人は、上記の担当までお申し出ください。

最終提言の全文を希望する人は、上記の担当までお申し出ください。

最終提言の全文を希望する人は、上記の担当までお申し出ください。

無自覚性耳管狭窄症

今年の冬は例年比べて、一時的にインフルエンザや普通感冒が多発したようです。風邪の後に、鼻や喉(のど)などの炎症がなかなか消えず、体の不調を感じたりも多かったのではないのでしょうか。このように鼻や喉の異常が長く続いているとき、冷感や引き金になって、耳管の病気がはげしくなり、耳管狭窄症です。

さらに長い期間閉じた場合は、耳の詰まった感じが自覚できないようになるのです。乳幼児期に鼻や喉の病がった人に多く発症するようになっています。

症状と治療

耳が悪いと感じないで、多彩な症状が現れます。最も多く見られるのが、なんとなく冷や汗を流す、頭がぼんやりする、めまい、不眠、集中力の低下など起ることがあります。また、うつ状態になり、うつ病と間違われることもあります。

治療は耳管に空気を通す方法や、粘膜炎を除去する薬の使用などです。

5月の相談案内

各種相談	巡回年金相談	心配ごと・人権相談	市民相談																																																																									
<table border="1"> <tr><th>相談名</th><th>日時</th><th>会場</th></tr> <tr><td>商人よさず相談</td><td>8月 午前10時～午後3時30分</td><td>六実市民センター</td></tr> <tr><td>困窮者生活相談</td><td>17日 午前10時～午後4時</td><td>市役所相談コーナー</td></tr> <tr><td>労働相談</td><td>毎月第1・第3日曜日 午後1時～5時</td><td>市役所相談コーナー</td></tr> <tr><td>消費生活相談</td><td>月～金曜日 午前9時～午後4時</td><td>消費生活センター</td></tr> <tr><td>女性就業相談</td><td>毎週水・金曜日</td><td>女性就業相談室</td></tr> </table>	相談名	日時	会場	商人よさず相談	8月 午前10時～午後3時30分	六実市民センター	困窮者生活相談	17日 午前10時～午後4時	市役所相談コーナー	労働相談	毎月第1・第3日曜日 午後1時～5時	市役所相談コーナー	消費生活相談	月～金曜日 午前9時～午後4時	消費生活センター	女性就業相談	毎週水・金曜日	女性就業相談室	<table border="1"> <tr><th>会場</th><th>日時</th></tr> <tr><td>常盤平支所</td><td>2日</td></tr> <tr><td>小金支所</td><td>9日</td></tr> <tr><td>小金原支所</td><td>12日</td></tr> <tr><td>馬橋支所</td><td>16日</td></tr> <tr><td>六実支所</td><td>19日</td></tr> <tr><td>新松戸支所</td><td>23日</td></tr> <tr><td>矢切支所</td><td>26日</td></tr> <tr><td>東葛支所</td><td>30日</td></tr> </table>	会場	日時	常盤平支所	2日	小金支所	9日	小金原支所	12日	馬橋支所	16日	六実支所	19日	新松戸支所	23日	矢切支所	26日	東葛支所	30日	<table border="1"> <tr><th>会場</th><th>日時</th></tr> <tr><td>市役所相談コーナー</td><td>第2～第4金曜日</td></tr> <tr><td>馬橋支所</td><td>①1日</td></tr> <tr><td>六実支所</td><td>②2日</td></tr> <tr><td>小金支所</td><td>2日</td></tr> <tr><td>常盤平支所</td><td>10日、③17日</td></tr> <tr><td>新松戸市民センター</td><td>④10日、⑤19日</td></tr> <tr><td>小金原市民センター</td><td>11日、⑥18日</td></tr> </table>	会場	日時	市役所相談コーナー	第2～第4金曜日	馬橋支所	①1日	六実支所	②2日	小金支所	2日	常盤平支所	10日、③17日	新松戸市民センター	④10日、⑤19日	小金原市民センター	11日、⑥18日	<table border="1"> <tr><th>相談名</th><th>日時</th><th>会場</th></tr> <tr><td>法律相談</td><td>毎週火・木曜日と毎月第2・第4日曜日 午後1時～5時</td><td>市役所相談コーナー</td></tr> <tr><td>税務相談</td><td>12日午後1時～5時</td><td></td></tr> <tr><td>登記相談</td><td>19日午後1時～4時30分</td><td></td></tr> <tr><td>行政相談</td><td>8月・22日午後1時～3時</td><td></td></tr> <tr><td>住宅相談</td><td>10日・17日・24日・31日 午前10時～午後4時</td><td></td></tr> <tr><td>交通事・事故相談</td><td>毎日午前8時30分～午後5時</td><td></td></tr> </table>	相談名	日時	会場	法律相談	毎週火・木曜日と毎月第2・第4日曜日 午後1時～5時	市役所相談コーナー	税務相談	12日午後1時～5時		登記相談	19日午後1時～4時30分		行政相談	8月・22日午後1時～3時		住宅相談	10日・17日・24日・31日 午前10時～午後4時		交通事・事故相談	毎日午前8時30分～午後5時	
相談名	日時	会場																																																																										
商人よさず相談	8月 午前10時～午後3時30分	六実市民センター																																																																										
困窮者生活相談	17日 午前10時～午後4時	市役所相談コーナー																																																																										
労働相談	毎月第1・第3日曜日 午後1時～5時	市役所相談コーナー																																																																										
消費生活相談	月～金曜日 午前9時～午後4時	消費生活センター																																																																										
女性就業相談	毎週水・金曜日	女性就業相談室																																																																										
会場	日時																																																																											
常盤平支所	2日																																																																											
小金支所	9日																																																																											
小金原支所	12日																																																																											
馬橋支所	16日																																																																											
六実支所	19日																																																																											
新松戸支所	23日																																																																											
矢切支所	26日																																																																											
東葛支所	30日																																																																											
会場	日時																																																																											
市役所相談コーナー	第2～第4金曜日																																																																											
馬橋支所	①1日																																																																											
六実支所	②2日																																																																											
小金支所	2日																																																																											
常盤平支所	10日、③17日																																																																											
新松戸市民センター	④10日、⑤19日																																																																											
小金原市民センター	11日、⑥18日																																																																											
相談名	日時	会場																																																																										
法律相談	毎週火・木曜日と毎月第2・第4日曜日 午後1時～5時	市役所相談コーナー																																																																										
税務相談	12日午後1時～5時																																																																											
登記相談	19日午後1時～4時30分																																																																											
行政相談	8月・22日午後1時～3時																																																																											
住宅相談	10日・17日・24日・31日 午前10時～午後4時																																																																											
交通事・事故相談	毎日午前8時30分～午後5時																																																																											

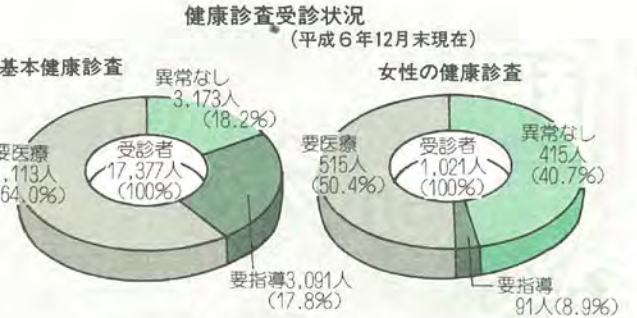

各種がん検診受診状況 (平成6年12月末現在)

がん種別	検診人数	要精密検査人数	がん発見人数
肺がん検診	13,978	669	4
大腸がん検診	10,771	1,024	15
胃がん検診	6,077	845	2
子宮がん検診	9,195	93	8
乳がん検診	7,594	286	10

「各種がん検診」
がん検診を受けて、がんが見つかったらどうしようと思つたことはありませんか。数年來胃がんの死亡率が男女共にトップを占めていますが、平成5年には、肺がんが男性の死に率で胃がんを抜いてトップになりました。

市内ではがん検診を受ける人が増加し、特に肺がん、大腸がん、乳がん検診の受診率が年々高くなっています。また

健康診査は 年に1度



成人病予防教室(調理実習)

【結果説明会(健康教育)】
健康診査を受けた人を対象に、健康診査結果の説明と健康に関する講話が医師会の医師により行われています。毎年テーマが変わり、今年は「骨粗鬆(しょう)症のはなし」の予定です。健康診査を受けたときに日時・会場をお知らせします。

【成人病予防教室】
健康診査の結果に基づき、調理実習や運動を体験しながら、自分の日常生活を振り返る教室です。

成人病予防教室で「健康づくり講座」を受けてみました

自分の目標が分かり生活改善ができました

小金 伊師 由紀子さん

食生活や運動についての講話を受けるだけでなく、調理実習なども実際にしましたので、とても役に立ちました。

自分の目標や、生活の改善点などが具体的に分かりましたので、今もそれに向かって努力しています。効果も少しずつ表れてきたようです。

住宅のかさ上げ工事に融資あつせん

対象地区	建築完了年月日
東平賀字坂町	昭和55年7月31日以前
根木内字岩畑	
根木内字岩田	
根木内字葉中	
小金原一丁目	
日暮字小山	
小金清志町二丁目	
小金清志町三丁目	
ニツ木字瀬井下	
ニツ木字後田	
ニツ木字二葉町	
大橋字松ノ木下	
大橋字土橋下	
大橋字坂下	
大橋字寺之下	
紙敷字妙見下	
秋山字北	
常盤平二丁目	

国民健康保険の加入届をお忘れなく

国民健康保険は、私たちが病気やけがをしたときに備え、日ごろからお金を出し合ひ、万のときの医療費に充てようという助け合いの制度です。

わが国では「国民皆保険制度」と言われるように、私たちが皆、いずれかの公的保険に加入することになっています。

国民健康保険は、職場の健康保険に加入している人や生活保護を受けている人を除く市内の事業者の皆さんへ「夜間窓口相談」の二利用を、通常の相談業務に加えて、毎週水曜日午後8時まで、会場商工会館三階 費用無料 無料相談所 費用無料 無料相談 04-3111番

松戸駅市民ギャラリー利用受け付けと説明会

4月25日(火)午後6時30分 会場 東京ガス松戸ビル六階 会議室 持ち物筆用紙・印鑑

7月14日(金)9月29日(金)の展示について、利用を受け付けます。空きがある場合は、4月27日(木)から社会教育課で電話受け付けを行います。

「歌の街」の放送時間が変更です

防火行政用無線局で放送している「歌の街」の放送時間が、5月1日～8月31日の間、午後6時になります。

戦跡慰霊巡行

種類	現行額	改定額
住民票または戸籍の附票の写しの交付	1通につき200円	1通につき300円
除かれた住民票または除かれた戸籍の附票の写しの交付	1通につき300円	1通につき400円
住民票または戸籍の附票の記載事項に関する証明	1件につき200円	1件につき300円
除かれた住民票または除かれた戸籍の記載事項に関する証明	1件につき300円	1件につき400円
住民一覧票の閲覧・照合	1冊につき1,000円	1冊につき1,100円
身分に関する証明	1件につき200円	1件につき300円
印章登録証の交付	1件につき300円	1件につき400円
印章登録証明書	1通につき200円	1通につき300円
埋火葬許可証の記載事項に関する証明	1件につき200円	1件につき300円

健康管理の出発点は 受診しましょう

【対象者には 個人通知をします】
健康診査の案内は、三十歳以上の女性と、四十歳以上の男性全員を対象に、4・5月に個別通知します。受診するときは、共通受診券に必要事項を記入し、受け付けに提示して裏面の受診記録欄に押印を受けてください。

【基本健康診査】
受診方法：集団健康診査場で受診する方法と個別委託医療機関でも受診する方法があります。どちらでも都合の良い日時・会場でお受けください。年齢などにより受け方が異なりますので、表①で確認してください。

【結核住民健康診査】
集団健康診査場で十五歳から受診できます。

【成人歯科健康診査】
後日、広報まつどで詳しくお知らせします。

【費用免除制度も あります】
老人医療受給者証をお持ちの人、生活保護世帯・市民税非課税世帯の人は、費用が免除されます。受診会場・医療機関で申し出てください。



健康診査の結果を説明している医師と患者の会話の様子

表② 松戸市で行っている健康診査

健康診査	方法	実施時期	実施場所	対象年齢	検査項目	費用	結果通知
基本健康診査	集団	右の表①で実施		40～59歳	★身体計測 ★検尿 ★血圧測定 ★胸診 ★血液検査 1.貧血検査 2.肝機能検査 3.コレステロール 4.中性脂肪 5.尿酸 6.クレアチニン	無料	集団→結果説明会でお知らせします。個別→郵送します。
女性の健康診査	集団のみ	右の表①で実施		35～39歳の女性	★身体計測 ★検尿 ★血圧測定 ★胸診 ★血液検査 1.貧血検査 2.コレステロール 3.中性脂肪	無料	結果説明会でお知らせします。
肺がん検診	集団	右の表①で実施		40～59歳	★胸診 ★胸部エックス線検査(間接撮影)	無料	★医師が必要と認められた人には次の検査を実施します。 (1)心電図検査 (2)血液検査 (3)眼底検査
大腸がん検診	個別	4月～8月3月	委託医療機関	40歳以上	★胸診 ★胸部エックス線検査(間接撮影)	集団 300円 個別 700円	★医師が必要と認められた人には、体部のがん検診も併せて実施します。
子宮がん検診	集団	※後日広報などでお知らせします。		30歳以上の女性	★胸診 ★経膣スミア ★頸(び)管スミア	集団 400円 個別 800円 個別 700円 個別 1,400円	★医師が必要と認められた人には、体部のがん検診も併せて実施します。
乳がん検診	集団	8年1月～2月	※後日広報などでお知らせします。	30歳以上の女性	★胸診 ★触診	集団 100円 個別 400円	★医師が必要と認められた人には、体部のがん検診も併せて実施します。
胃がん検診	個別のみ	4月～8月3月	委託医療機関	40歳以上	★胸診 ★胃内エックス線検査	無料	★医師が必要と認められた人には、体部のがん検診も併せて実施します。
成人歯科健康診査	個別のみ	4月～8月3月	委託医療機関	40歳以上	★口腔(く)内診査と相談	無料	★医師が必要と認められた人には、体部のがん検診も併せて実施します。
結核住民健康診査	集団のみ	右の日程表①で実施		15歳以上	★胸部エックス線検査	無料	★医師が必要と認められた人には、体部のがん検診も併せて実施します。

表① 集団健康診査(基本健康診査)

期日	受付時間	会場
5/8(月)	午後1時30分～3時	八柱市民センター
9(日)	午後1時30分～3時	
11(木)	午前9時30分～11時 午後1時30分～3時	六実市民センター別館
12(金)	午後1時30分～3時	千駄堀集会所
15(日)	午前9時30分～11時 午後1時30分～3時	常盤市民センター
18(水)	午後1時30分～3時	松飛台市民センター
22(日)	午前9時30分～11時 午後1時30分～3時	五香市民センター
23(月)	午前9時30分～11時 午後1時30分～3時	常盤市民センター
24(火)	午前9時30分～11時 午後1時30分～3時	中央保健センター
29(日)	午前9時30分～11時 午後1時30分～3時	二十世紀五市民センター
30(月)	午前9時30分～11時 午後1時30分～3時	古ヶ崎市民センター
31(火)	午前9時30分～11時 午後1時30分～3時	東部スポーツパーク

※各会場の駐車場が狭いため、車の来場はご遠慮ください。
※各会場とも、午前中は大変込みあいますので午後の健康診査をお勧めします。

平成6年度確定・7年度概算労働保険料(労災雇用)の申告・納付期限は5月15日(日)です。

〒千葉県千葉市中央区043-221-4331番
千葉県労働保険課043-223-2275番

情報 チャットネット



※タイトルが色刷りのものは、市の主催です。

フラワーアレンジメント
特別講座
4月30日(日)午前10時30分
午後2時 会場常盤平市民
センター 費用花材費二千円
園フローラル・アート花の友
の会・阿部 49-00008番

倫理文化講演会「きずな
—心の時代の家族愛—」
4月29日(祝)午後1時30分
午後3時30分 会場市民劇場
費用千円
園(社)倫理研究所松戸独立地
区・斉藤 67-5960番

さわやかハートちばクル
ーズセミナー
10月17日(火)26日(九泊十
日) 派遣場所中国上海・杭
州 内容交流会、上海・杭州
市内研修など 応募要件県内
在住・在勤・在学者で、原則
として昭和41年4月1日〜50
年10月17日の生まれであるこ
となど 費用六万円(事前研
修・現地研修経費、ビザ申請
手数料など) 募集期限5月
31日(休)まで
園千葉県社会教育課青少年教
育係 43-223-4070番



講座・講演

音楽の広場(合唱講座)

4月25日(火)午後1時30分
午後3時30分 会場市民劇場
費用初回のみテキスト代二千
七百元
園矢切公民館 68-1214
番

現代食卓考「しのびよる
食品添加物の害」
4月24日(月)午前10時〜午後
1時 会場六実市民センター
内容成人病やアトピー・花粉
症に打ち勝つための料理 講
師みんなの台所代表・佐藤裕
子氏 費用七百円 持ち物エ
プロン・スカーフ・ふきん
園電話で有機の会・村上 42
-2370番へ

お茶手作り教室

5月11日(木)雨のときは12
日(金)午前10時〜午後2時
会場船橋民の森(管理事務
所集合) 定員先着三十人
費用五百円(材料費・保険料)
持ち物昼食・手袋
園電話で船橋民の森管理
事務所 0474-57140
94番へ

生涯学習のためのやさし
い囲碁入門教室
5月14日〜6月25日の毎週
日曜日(全七回)、午前10時
〜11時30分(午後自由参加)
会場日本棋院尚和会常盤平支
部 費用一回五百円
園日本棋院尚和会常盤平支
部・岩島 88-3022番

女性リーダーズセミナー
5月11日(木)〜平成8年2月
までの第二・第四木曜日(全
十五回程度)、午後7時〜8時
45分 会場市民会館ほか 内
容女性学、地方自治の意義な
ど(講義・演習・討議) 講
師立教大学講師・長谷幸江氏ほ
か 対象市内在住の満二十歳
〜五十五歳の全日程参加でき
る女性 定員二十人(多数の
場合は、レポートで選考)
園5月1日(月)までに、レポ
ート「女性の目線で見える地域
(または家庭・職場)」「八百
字程度」を、直接市役所内女
性センターへ



催し物

春の山野草展
5月4日(休)〜5日(祝)午前10
時〜午後4時 会場元山駅前
及川酒店事務所
※即売品も多数あります。
園松戸盆栽愛好会・増田 63
-7396番

則松彰追悼コンサート
5月21日(日)午後4時開演
会場市民会館 内容則松氏
指導の合唱団・芸大同窓生に
よる歌曲・オペラリア・合
唱など 費用二千五百円
園川上 68-0167番

パークセンター(21世紀の森と広場)催し物

行 事 名	日 時	講 師	対 象
みどりの教室 「レンゲ畑で遊ぼう」	5/14(日) 午後1時30分 〜3時30分	新松戸北小学校教諭 浅沼洋子氏	どなたでも 先着30人
園芸教室 「コンテナ園芸」	5/14(日) 午後1時30分 〜3時	みどりの相談員 渡辺 重吉郎氏	どなたでも 先着20人
みどりの講習会 「春の山野草の育て方」	5/21(日) 午後1時30分 〜3時30分	日本盆栽協会会員	どなたでも 先着40人
園芸教室 「つる植物」	5/17(木) 午後1時30分 〜3時	みどりの相談員 田口 肇男氏	どなたでも 先着20人
自然観察会 「新緑ウォッチング」	5/27(土) 午後1時30分 〜3時30分	国立科学博物館 附属自然教育園 萩原 信介氏	どなたでも 先着30人

※小学生未満には保護者が同伴してください
費用…無料 園電話でパークセンター 45-8900番(月曜休館)へ

千葉県中途失聴者・難聴
者協会東葛地区例会
4月28日(金)午後1時30分
〜3時30分 会場新松戸市民
センター 費用無料(非会員
は百円) 持ち物手鏡
園田中 46-7124番、岡
野 47-5655番

おはなしキャラバン
浜島代志子さまなら公演
4月22日(土)午後2時〜3時
30分 会場市民会館 内容素
話、絵巻物、アニメーション
の語りなど
園直接会場へ
園(松戸市)おはなしキャラバ
ン 44-3037番

大検(大学入学資格検定)
制度の説明会・個別相談会
5月13日(土)午後1時〜5時
会場市民会館 費用無料
園(財)日本産業開発青年協会・
大検情報センター 40-0120
-55108番(フリーダイヤル)

再生自転車即売
4月24日(月)〜28日(金)、午前
10時〜午後3時 会場生きが
い福祉センター(金ヶ作二七
七-四) 販売台数六十台(う
ち十台はマウンテンバイク)
価格五千円〜一万一千円 交
通五香駅東口から新京成バス
「小南山」行きまたは「柏陵
高校」行きで、「新栄町入り口」
下車
園(松戸市)シルバー人材セン
ター 84-3191番

野鳥観察会①谷津干潟
②白樺高原
①4月23日(日)午前8時松戸
駅東口デッキ上集合、正午現
地解散②5月27日(土)午前7時
市役所集合、28日(日)午後6時
帰着(市立林間学園で二泊)
持ち物筆記具・観察用具①
のみ昼食②のみ防寒具 費
用①無料②一人一万二千五百
円(バス代・保険料・宿泊代含
む) 定員②のみ先着四十人
園①当日、集合場所(雨天
中止)②4月28日(金)までに、
電話で(助まつど街と水辺の緑
化基金) 45-9846番へ
※費用は5月6日(土)までに持
参してください。

交通事故無料相談室
(社)日本損害保険協会では、
自動車保険請求相談センター
を設置し、自動車損害賠償責
任保険や任意自動車保険の請
求のご相談に応じています。
月〜金曜日、午前9時30分
〜正午と午後1時〜4時40分
(祝日を除く) 費用無料
※電話相談も受け付けます。
園柏自動車保険請求相談セン
ター(柏市中央町六一九穂
高第十八プラザ)ビル二
階) 40471-64-019
1番

旅先で約束しました。

新婚さん
こんにちは



松戸 吉田 幸生さん
薫 さん

※この欄に登場
していただく
カップルを募
集しています。
園広報課

伊豆に行った時、彼について歩
いていると、いつしか人けの少ない場
所に…。いつもと違う雰囲気を感じ
ていると、ふいに「結婚しよう」と
いうことは。
突然のことに、なぜか涙が出てき
ました。かなり泣いてから一言「は
い」と答えたのを覚えています。



4/29
みどりの
日
緑と花の
フェスティバル'95
日時…4月29日(祝)午前9時30分〜午後3時(雨天決行)
会場…21世紀の森と広場
内容…緑と花の市、松戸市物産展、和太鼓、オカリナの
演奏、各種展示(パークセンターで)、各種映像(雨
天を除く)
園(助)まつど街と水辺の緑化基金 45-9846番



スポーツ

少年相撲教室

5月14日～6月18日の毎週日曜日(全六回)、午前9時30分～11時30分 会場運動公園相撲場 対象小・中学生 定員先着三十人 費用無料 直接または電話で、運動公園内スポーツ課 ☎63-9241番へ

春季市民ソフトボール大会

5月7日～6月4日の毎週日曜日、午前9時から 会場古ヶ崎ソフトボール場 対象市内在住・在勤者で編成されたチーム 費用男性一チーム八千円、女性一チーム五千円 4月29日(祝)午後6時30分から運動公園武道館会議室で行われる代表者会議で受け付け 松戸市ソフトボール協会・永野 ☎47-3213番

期 間	時 間	会 場	費 用	問い合わせ先
4/22～7/29の毎週土曜日	午前10時～正午	金ヶ作公園庭球場	7,000円	山岸 ☎88-8450番 吉田 ☎88-6431番
4/23～7/30の毎週日曜日	午後7時～9時	金ヶ作公園庭球場	15,000円	山岸 ☎88-8450番
4/25～11/28の毎週火曜日	午前10時～正午	栗ヶ沢公園庭球場	6,000円	高橋 ☎43-0322番

※申し込みは随時受け付けます

ソフトテニス教室

募集します

21世紀の森と広場パークセンター「こめっこクラブ」自然を楽しむ会(会員募集)
21世紀の森と広場には、身近な自然があふれています。林や野原や畑など、忘れかけていた自然とのふれあいの場があります。
パークセンターでは、年間を通じて21世紀の森と広場の自然に親しむ方を募集します。季節ごとの自然とふれあ

いなから、仲間づくりをしてみませんか。
パークセンター ☎45-1890番(月曜休館)
「こめっこクラブ」
公園の田んぼで米作りの自然体験をします。
5月13日(土)午後1時30分から田植え、6月24日(土)除草・害虫駆除、8月19日(土)稲刈り、9月15日(土)稲刈り、9月23日(土)脱穀、11月3日(土)もちつき 対象小学校四～六年生(市内在住で全回参加できる人。保護者にもお手伝いしていただきます) 定員二十五

「集う・憩う・親しむ・みどりの写真展」作品募集
題材21世紀の森と広場で撮影した写真(自然・レクリエーション・家族など) サイズ白黒・カラーとも、キャビネまたは四つ切り。サビサイの組み写真も可 展示期間・会場6月14日(土)～25日(日)・21世紀の森と広場パークセンター
5月31日(水)までに(消印有効)、〒270松戸市千駄堀二六九二1世紀の森と広場パークセンター ☎45-18900番)へ郵送または持参

ゴールデンウィークも歯科診療が受けられます
今年度から休診の多いゴールデンウィークや旧盆、年末年始にも歯科診療が受けられるように、当番医制度を左表のとおり開設します。
※今後その都度広報でお知らせします。
保健衛生課 ☎66-17482



保健・衛生

予防接種のお知らせ

平成6年11月生まれまでの人には一枚ずつの予防接種を送付して予防接種を受けていただきますが、6年12月1日生まれ以降の人には予防接種手帳を送ることになりました(表①)。また、申し込みが必要な人は表②の通りです。
予防接種(旧問診票)を持っていない人は、直接各保健センター・各支所の健康相談室、またはハガキに下記の要領で

ハガキ記入要領
希望する予防接種名(複数可)・初めてまたは今までに受けた日付
受けたい日 年 月 日
住所 氏名 氏名 月 日 年 月 日
保護者氏名 氏名 月 日 年 月 日
子どもの生年月日 氏名 月 日 年 月 日
電話番号

日 時	診療所	住所	電 話
5/3(祝)	橋本歯科医院	常盤平5-13-8	☎84-7266番
4(休)	藤内歯科医院	新松戸3-18	☎46-3213番
5(祝)	小谷歯科医院	新松戸3-141	☎45-2815番
7(日)	平岡歯科医院	本町2-3	☎64-6666番

ポリオ日程表
時間は全て午後1時～2時30分

会 場	期 日	会 場	期 日
中央保健センター	5/9(木)	古ヶ崎市民センター	5/25(木)
五香市民センター	5/31(水)	穂台市民センター	5/23(火)
松飛台市民センター	5/17(水)	小金原市民センター	5/16(火)
東部市民センター	5/17(水)	新松戸市民センター	5/15(月)
馬橋東市民センター	5/10(水)	小金保健センター	5/8(日)
健康増進センター	5/24(水)	馬橋市民センター	5/29(月)
常盤平市民センター	5/22(月)	六実市民センター別館	5/26(金)
明市民センター	5/12(金)	二十世紀が丘市民センター	5/19(金)
	5/30(水)		
	5/11(木)		

自転車の盗難が多発しています
あなたの自転車は大丈夫?
自転車盗難防止の四原則
・防犯登録をしましょう(義務)
・住所・氏名を記入しましょう
・鍵は一重にしましょう
・路上放置はやめましょう
松戸警察署 ☎69-0110番、松戸東警察署 ☎49-0110番

森のホール21チケットセンター チケットガイド

公演日	公 演 名	会 場	開演時間	費 用
4/23(日)	森の室内楽 プラムス 似鳥健彦(オーボエ)ほか ピアノ三重奏曲ほか	森のホール21小ホール	午後2時	自由2,000円 学生1,000円
5/6(土)	森のホールの「メサイア」全曲演奏会 演奏 新ヴィヴァルディ合奏団ほか	森のホール21大ホール	午後2時	指定3,000円 自由2,000円 (当日2,500円)
6/24(土)	ウィーン・コンツェルトフェライン室内管弦楽団 ハイドン交響曲94番ほか	森のホール21大ホール	午後2時	S/4,500円 A/4,000円 B/3,000円
7/2(日)	松竹大歌舞伎公演「三人吉三」ほか 市川團十郎 ほか	森のホール21大ホール	午後2時30分	S/4,500円 A/3,500円 B/2,000円
7/16(日)	ミュージカル 「大草原の小さな家」 目黒祐樹・沢田亜矢子ほか	森のホール21大ホール	昼・午後0時30分 夜・午後4時30分	1階席4,500円 2階席3,500円 3階席2,000円

5月6日(土)「メサイア」全曲演奏会に100人(3階自由席)をご招待します。
申込ハガキ(4月25日必着)に住所・氏名・年齢・職業・電話番号を記入して、〒270 松戸市平賀130-2 松戸混声合唱団 朝倉浩之へ

リサイクル広場

あなたの家の不用品いかしてみませんか

譲ります

(家具)パイプ二段ベッド八千円◆電話台千円◆和だんす五千円◆座卓二千円◆座いす二千円◆オーディオコーナー三点セット無料
(電気製品)ワープロ三千円◆テプブルグリン三千五百円◆シャンデリア八千円(子供用品)A型ベビーカー一万円◆B型ベビーカー二千円◆ブランコホルダー千円◆ハイアンドローチェア

ブル七千円・千円(都)ガス湯沸かし器七千円◆ポーターボット千五百円◆ケース入り人形(糸つむぎ)二千円(宝ひき)千円(手まり)千円◆五月人形(金太郎)・(神馬) 各無料◆水盤五千円◆書道用畳幅下敷き三千円◆スーツケース九千円
4月25日(火)〔当日消印有効〕までに、ハガキに希望品名(品物一点につき一人一枚)・価格・住所・氏名・電話番号(届間お助めの人)は勤務先の電話番号を記入して、〒270松戸市小根本七一八東京ガスF松戸第二

品物を譲りたい人は、4月24日(月)までに、電話で申し込みください(一人三点まで)。5月20日号に掲載します。価格は一万円まで、衣料品・食料品・自転車などは扱いません。
消費生活センター ☎66-7329番

表①3月末までに住民登録をされている人には、5月上旬に予防接種または予防接種手帳を送ります。
・平成6年12月1日～7年1月31日生まれの人には予防接種手帳
・平成5年8月1日～9月30日生まれの人にはDPT1期追加と日本脳炎の予防接種
・平成6年3月1日～4月30日生まれの人にはDPT1期追加・麻疹・風しん・日本脳炎の予防接種
・昭和58年4月2日～59年4月1日生まれの人にはDT2期の予防接種

救急医療体制
健康保険証を忘れずに

◆テレホン案内サービス……☎66-0010番
平日・午後5時～翌朝午前9時
休日と土曜・午前9時～翌朝午前9時
◆夜間急病診療所……☎68-3756番
衛生会館内・毎日午後8時～11時
◆休日土曜日夜間歯科診療所……☎65-3430番
衛生会館内・午後8時～11時



房総は春真っ盛り

古ヶ崎 川沼佳也子さん



私たち仲間は南房総電車の旅を計画し、2月下旬に館山方面に行ってきました。周囲を海に囲まれた房総は、車窓からの眺めも美しく、海岸線は磯の香り、砂浜もすてきでした。

フラワーラインは、バスを利用しましたが、見渡す限りの花畑は、ポピー、きんせんか、ストック、菜の花でいっぱい。美しい花の楽園に迷いこんだかのようで、春真っ盛りでした。

次の観光地白浜に向かう途中、旅は道連れと新しい仲間が加わり、たくさんのお土産と美しい自然と澄んだ空気をたっぷり満喫した私たちの素晴らしい房総の旅は、たくさん思い出を残してくれました。



常盤平の桜通りは、総延長4.3kmに約640本の桜が咲き乱れました

桜まつりが4月8日・9日に、常盤平・六実・八柱の3地区で行われました。

中でも建設省の「日本の道100選」にも指定された常盤平の桜通りは、多くの観光客でにぎわいました。

当日は満開の桜のトンネルの中で、市消防音楽隊をはじめ常盤平第二小学校プラスバンドのパレード、みこし行列、老人クラブの民舞など多彩な催し物が行われ、沿道の見物客は拍手喝采(かっさい)。お祭り気分を満喫していました。

桜色の春を満喫。
3地区で桜まつり

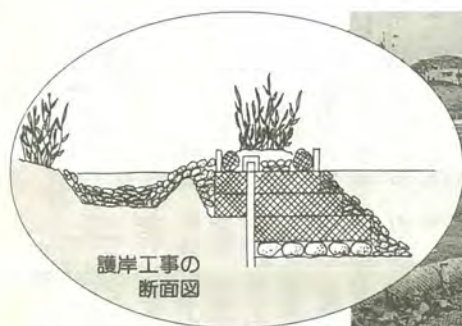

護岸工事の断面図



このような護岸が約860m続きます



3~5年後のイメージスケッチ

多自然型護岸を見に行こう!

場所...樋野口地先(松戸駅西口駅前通りを江戸川方面へ徒歩10分)
※散策や遊ぶときは十分注意してください

人と自然との共生をめざして、建設省江戸川工事事務所で進められていた、江戸川の河岸整備の一部が完成しました。

護岸は、治水に必要な機能を確認しながら、自然生態系にも配慮した構造になっています。ヤシ繊維植生ロールや吸い出し防止材・木・石などを活用して、魚や虫など動物の生息に必要な瀬や淵を創出しました。

3~5年後には草木が生い茂り、人にも自然にもやさしい岸辺へと成長します。

多自然型護岸が江戸川に完成!



新松戸 西郷 裕子さん 知美さん

初めて来ましたが、行けども行けども続く桜のトンネルにびっくり。その美しさに圧倒されました。



MATSUDO CITY'S TOPICS

街の話題

身近な街の話題をお寄せください。 團広報課

表④ 市民葬儀取扱指定店一覧 (50音順)

店名	住所	電話
㈱愛蓮社	西馬橋相川町169	42-4444
㈱アーバンライフ	小金原5-24-4	47-5000
石井葬儀社	六実5-23-1	86-0856
㈱伊原葬儀社	馬橋1903	43-4310
㈱エスケイ市民共済	二ツ木二葉町198	48-4444
㈱カインド社	古ヶ崎2-3148-6	44-5222
㈱柏葬祭センター	上本郷3004-101	65-6144
㈱広善社	幸谷682	41-3356
茨谷葬儀店	小金きよしヶ丘4-15-13	41-6644
昭和興業㈱	上本郷867-2第2小澤ビル202	62-2252
㈱杉浦葬儀店	根本5-4	62-2542
セントラル総合㈱	河原塚258	91-9118
㈱創蓮社	二十世紀が丘戸山町125	91-1611
㈱大典社	高塚新田631	91-5726
㈱都民典礼	六実1-52-2	89-5555
㈱東葛葬祭	松戸1485	63-2001
㈱ときわ平葬儀社	常盤平2-21-1	85-2622
㈱日本式典	米町4-205-4	64-0495
㈱松戸葬儀社	松戸1692	64-4444
㈱蕨崎葬儀社	小山227	62-2317
㈱ライフケア	松戸1112	63-0983

経済的で安心なお葬式

市民葬儀制度をご利用ください

市民葬儀制度は、市民の方にご不幸があったとき、経済的で厳格な葬儀が行えるように設けられました。

市と市の指定を受けた葬祭業者の間で、内容や料金などについて協議し、合意により実施しているもので、安心です。

対象：施主または死亡者が松戸市民で、市内で行う葬儀

内容：この制度で利用できる祭壇の種類と料金は表①のとおりです。

※ただし、棺・遺影写真代・礼状印刷代・読経料・供花代・市の式場使用料・火葬料(表②)・霊柩(きゅう)自動車使用料(表③)・納骨容器代は、表①の料金に含まれません。申し込みの際に取扱指定店へお問い合わせください。

團斎場 ☎87-4042番

表① 祭壇の種類と料金

種類	料金	内容
A 5段飾り	80,000円	祭壇貸し付け・飾り付け、受付用品、消耗品などを含む
B 3段飾り	50,000円	
C 3段飾り	38,000円	

表② 火葬料(1体につき)

区分	料金
15歳以上	3,000円
15歳未満	1,600円
死胎	1,000円

表③ 霊柩車使用料

実車料10kmまで4,000円
1km増すごとに140円
(消費税が加算されます)

※斎場は公設公営ですので心付は一切不要です。