

9月10日は
全国下水道
促進デー

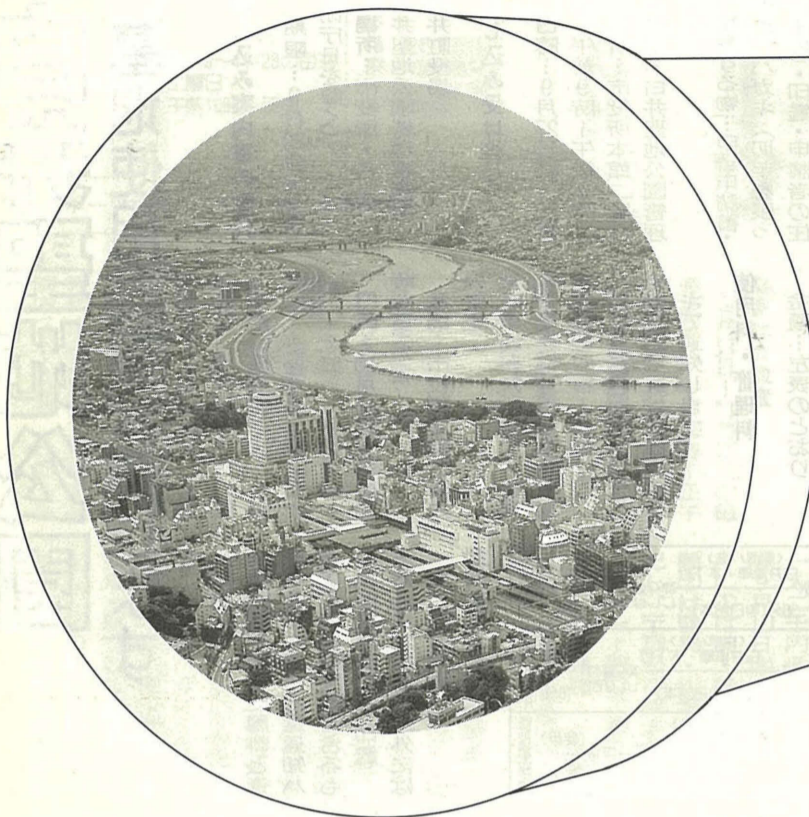

平成4年7月現在
下水道普及率 46%
水洗化率 85%

海・川の汚れをSTOP!

下水道で快適な生活を

美しい自然や豊かな生活環境を守るためには、生活排水を集めて処理し、きれいな水にしてから川や海に流す下水道が必要です。
平成4年7月現在の下水道普及率は四六%。うち水洗化率は八五%にとどまっています。
もっと住みよい街にするために、もっと下水道を—松戸市はそう考えています。

供用(処理)区域は一日も早く下水道に接続を
し尿浄化槽も廃止して、家庭雑排水(台所・風呂・洗濯などの排水)と共に下水道に流すことが、下水道法によって義務付けられています。

下水道を建設するには、膨大な費用と長い年月を必要とします。しかし、せっかくの下水道も、各家庭が接続して利用しなければ、生活環境は良くなりません。下水道が使えるようになった区域については、三年以内にくみ取り式トイレを水洗トイレに改造し、また、

排水工事や水洗トイレへの改造工事の費用は、各家庭の負担となりますが、市では、その資金の融資を金
改造資金の融資あっせん
と支払い利子の補給
がります。

私道下水道敷設補助
下水道処理区域内の私道部分の工事については、次の条件を満たす場合、費用の全額を市が負担する制度があります。

- ①幅員が一戸以上で、隣接する家屋が二戸以上ある私道であること
 - ②排水設備(私道下水道)
- 9月16日(水)18日(金)の間、市役所一階本館新館連絡通路で、パネルの展示や相談コーナーを設け、皆様をお待ちしています。
下水道部施設課普及係

工事と同時に、二戸以上の家屋が水洗トイレに改造すること
③受益者負担金を滞納していないこと
④下水道を使える区域になつてから三年以内であること

お気軽にご相談を

下水道は正しく使しましょう



トイレペーパー以外のものは流さないで下さい。

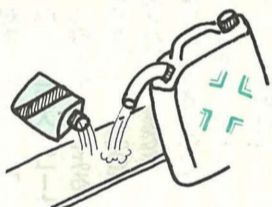

ガソリン・シンナー・石油などの危険物を流さないでください。

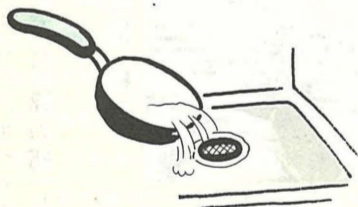

天ぷら油などの廃油を流さないでください。

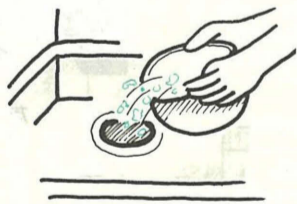

ごはんつぶや野菜くずは流さないでください。

わたしの夢



あやか
佐藤 綾夏さん (根木内小学校3年)

わたしのゆめは、お医者さんになることです。びょう気でくるしんでいる人の役に立ちたいです。お医者さんになるためには、たくさん勉強しなければなりません。かならずゆめをかなえたいと思います。



お医者さんになって診察する綾夏さん

市営白井聖地公園

墓地使用者を公募します

白井聖地公園は、印旛郡白井町に建設中の、緑豊かな野山に囲まれた閑静な墓園です。

今回は第六回目の募集で、普通墓地百七十一区画、芝生墓地百区画について公募します。このうち、焼骨保有者を対象とするものは二百五十一区画、保有していない人を対象とするものが二十区画です。

申し込みできる人
松戸市または白井町に一年以上居住(平成3年9月26日までに住民登録)している人。すでに白井聖地公園を使用している人は除きます。

申し込みできる人

松戸市または白井町に一年以上居住(平成3年9月26日までに住民登録)している人。すでに白井聖地公園を使用している人は除きます。

申し込みできる人
松戸市または白井町に一年以上居住(平成3年9月26日までに住民登録)している人。すでに白井聖地公園を使用している人は除きます。

申し込みできる人
松戸市または白井町に一年以上居住(平成3年9月26日までに住民登録)している人。すでに白井聖地公園を使用している人は除きます。

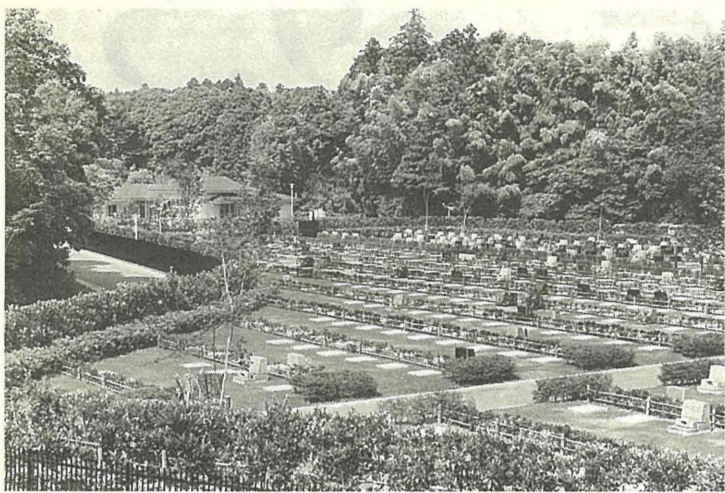

自然に囲まれた墓園です

| 種別 | 向き | 区分 | 区画数 | 使用料 | 管理料 |
|---------------------------------------|-----|------|-----|----------|-------------------------------------|
| 普通墓地 (5㎡) | 東向き | 焼骨一般 | 76 | 468,000円 | 年額3,600円 ※5年度分一括前納額 (16,068円) |
| | | 一般 | 5 | 418,000円 | |
| | 西向き | 焼骨一般 | 85 | 418,000円 | |
| | | 一般 | 5 | 368,000円 | |
| 芝生墓地 (4㎡) 使用料には 力口一代 金を含む | 東向き | 焼骨一般 | 45 | 368,000円 | |
| | | 一般 | 5 | 328,000円 | |
| | 西向き | 焼骨一般 | 45 | 328,000円 | |
| | | 一般 | 5 | | |

使用許可証の交付
日時：11月24日(火)午前10時～午後4時
場所：市役所本館二階大

9月9日は救急の日です。救急医療や救急業務について、市民の皆さんに正しいご理解をいただくため、市内の中学生から救急に関するポスターを描いていただきました。厳正な審査の結果、第二中学校三年の和知美香さんが最優秀賞に選ばれました。

救急ポスター展 最優秀には和知美香さんが

入賞作品をはじめ、応募作品を集めて救急ポスター展を開催します。
期日：9月7日(月)～12月、市内で救急車が出場したのは一万二千五百六十六回



救急ポスター展最優秀賞 和知美香さん(第二中)

救急病院等へ搬送された人は九千八百七十二人にもなりました。

急病や事故などのときには強い救急車です。市民の生命を守るため、昼夜を問わず待機しています。救急車は本当に困ったときに、正しく使いたしましょう。市消防局では、事故現場

| 路線 | 駅名 | 所要時間 |
|---------|--------|------------|
| (新京成線) | 松戸 | 25分 |
| | 鎌ヶ谷大仏駅 | 30分(平日28分) |
| (京成/バス) | 白井車庫 | 16分 |
| | 神代木戸 | 16分 |
| (北総線) | 松戸 | 20分 |
| | 新鎌ヶ谷駅 | 20分 |
| (京成/バス) | 白井車庫 | 16分(平日28分) |
| | 神代木戸 | 16分 |
| (新京成線) | 松戸 | 13分 |
| | 五香駅西口 | 40分(平日3本) |

あなたも参加してみませんか 10月3日(土)・4日(日) 松戸まつり

歩行者天国の 出店者募集
▽バザールコーナー
内容：商店の目玉商品などの販売
対象：市内の商工農業者とその団体
▽私の趣味の店コーナー
内容：市民の趣味や才能から生まれた作品販売
対象：市民とその団体
▽ふるさと県人会コーナー
内容：県人会による故郷の特産品・名産品の販売
9月11日(金)までに、直接松戸商工会議所へ。受け付けは日曜日を除く、午前9時～午後4時30分(土曜日は11時30分まで)。
※電話での受け付けは行いません。
※申し込みが多数見込まれますので、他人名義で申し込みすることはできません。
松戸商工会議所 ☎64-3111番

| 地区 | 日 時 | 会 場 |
|-----|-------------|------------------------------|
| 本庁 | 9/13日午後1時から | 松戸商工会館 |
| 歌 | 矢切東部 | 9/27日午後2時から 矢切神社会館 |
| | 穂台八柱 | 9/27日正午から イーヨーカ堂八柱店 駐車場内特設会場 |
| の | 常盤平高木 | 9/20日午後1時から 常盤平市民センター |
| | 馬橋 | 9/20日午後2時から 万壽寺境内 特設会場 |
| 部 | 米町 | 9/20日午後1時から 古ヶ崎市民センター |
| の民謡 | 全市 | 9/27日午前10時から 矢切神社会館 |

※地区予選勝ち抜き者は松戸まつり決勝大会に出場できます。
☎電話で松戸商工会議所 ☎64-3111番へ



大橋 大槻 松男さん
昨年の松戸まつり素人のど自慢大会(民謡の部)で優勝した

定期的な練習をしておりますが、やはり本番では緊張して、少しあがりましたね。
今年出場される皆さんには、どなたにも十分に実力を発揮していただきたいと思っております。
今から、当日がとも楽しみます。

| 教室名 | 日 時 | 講 師 | 対 象 | 費 用 |
|---------|--|--------------------|-------------|--------|
| 魔法の本針 | 9/26,10/3の各土曜日、10/11(日)、10/17・24・31の各土曜日 | 手編み研究家 安達 昌子氏 | 小学2年生以上各二十人 | 1,500円 |
| オープン陶芸 | 午後2時30分～4時30分(全6回) | オープン陶芸研究家 石川 恭代氏 | | 2,500円 |
| レッツ空手 | | 小林 浩 | | 2,500円 |
| インディアカ | 9/27,10/4・11・18・25,11/1の各日曜日 | 千葉県インディアカ協会 原島 初江氏 | | 300円 |
| 手づくりリース | 午前10時～正午(全6回) | フラワーデザイナー 浦辺 冬子氏 | | 2,000円 |
| 親子おりがみ | ※インディアカのみ10/4から開始 | 日本折り紙協会会員 北橋 邦子氏 | | 1,000円 |
| パンフラワー | | パンフラワー研究家 田中 元子氏 | | 2,000円 |

| 教室名 | 日 時 | 講 師 | 対 象 | 費 用 |
|-------|-------------------------|-------------|------------|------|
| 親子大極楽 | 9/26,10/3・17・24・31の各土曜日 | 大極楽友会 及川 真氏 | 小学3年生以上20人 | 500円 |

楽しい秋の青少年教室
対象市内在住・在学の青少年で初心者
9月16日(水)必着で、往復ガキに住所・氏名・学校(学年・希望教室名を記入)を記入し、千270松戸市新松戸南二丁目二松戸青少年会館(☎44-8556番)へ申し込み多数の場合は、抽選を行います。

| 科目名 | 日 時 | 会 場 | 内 容 | 対 象 | 費 用 |
|-------------|--------------------------------|------|--|-----------------|-------------|
| ペン習字の基礎 | 9/22～12/10 毎週火曜日(全10回) 午後7時～9時 | 婦人会館 | 美しい字の書き方の基礎を身に付け、あなた自身を高めてみませんか? 講師：NHK文化センター 小林 隆雲氏 | 16～30歳の人 先着者20人 | 450円 |
| フラワーアレンジメント | 9/17～11/16 毎週木曜日(全10回) 午後7時～9時 | 市民会館 | パーティー用のコサージュやテーブル花を、身近な草花を使って作ってみませんか? 講師：フラワーデザイナー 浦辺 冬子氏 | 16～35歳の人 先着者20人 | 9,000円(花代) |
| 外国の人と話そう | 9/18～10/30 毎週金曜日(全7回) 午後7時～9時 | 婦人会館 | 日本にいる外国人を招いて、お話を聞いたり、話をしたりしてみませんか? 講師：アメリカ人、ウラルアイ人など | 16～35歳の人 先着者20人 | 1,500円(食事代) |

☎電話で教育委員会社会教育課 青少年係 ☎66-17 462番へ

| 科目 | 期日 | 曜日 | 時間 | 会場 | 講師 | 費用 | 定員 | |
|------|---------------------------------|--------------------------------------|-----|-----------------------|----------------------|----------------------|-------------|-----|
| 昼間部 | 粘土による創作 レリーフと人形(実習) | 9/22~12/15 (月3回) | 火 | 午前10時~正午 | 矢切小学校 | 飯田 慧子氏 | 3,500円 | 15人 |
| | 世界の宗教 | 9/25~10/16 | 金 | | 婦人会館 | 麗澤大学名誉教授 大塚 真三氏 | 無料 | |
| | 同和問題入門講座 おばあちゃんの茶のみ話 | 9/28 オリエンテーション 10/5・19・11/2・16・30 | 月 | 午前10時~正午 午前9時~午後3時 | 教育委員会6階 会場までバスで送迎 | 部落解放同盟婦人部長 吉川 アイ氏 | | |
| | 絞り染めの世界(実習) | 9/25~12/4 | 金 | 午前10時~正午 | 六実市民センター | 家事研究家 安達 静枝氏 | 1,000円 | 20人 |
| | 暮らしの中のマナー | 10/2~11/20 | 金 | | 勤労会館または 婦人会館 | 婦人グループ 島村 芳子氏 | 1,000円 | |
| | ふれあいウォーキング (健脚者向け) | 9/30~12/9 (9/30はオリエンテーション) | 水 | 早朝出発 | 教育委員会6階 (9/30のみ) | 歩く会 | 交通費 など実費 | |
| 夜間部 | 小金原成人学校 | 9/22,10/23,11/13 1月は未定 | 火・金 | 午前10時~正午 | 小金原体育館 (保育あり) | 白梅短大教授 岡本 富郎氏他 | 保育費 | 50人 |
| | 韓国映画を観る | 10/21~3/17 | 水 | 午後2時~4時 | 青少年会館 樋野口分館 | | 無料 | |
| | 着物着付け(実習) | 9/30~12/2 | 水 | 午後6時30分 ~8時30分 | 馬橋市民センター | 着付け研究家 及川 幸子氏 | 5,000円 | 20人 |
| 週末講座 | 世界を学ぶV(ブルー編) 食べて知るアンデス文化(実習) | 10/17,11/21 12/19,1/16,2/20 | 第3土 | 午後5時~7時 | 市民会館 | ペルー料理研究家 大江 みはる氏 | 5,000円 | 30人 |
| | 子そだて文化講座 | 10/3・17・24・31 11/7 | 土 | 午後2時~4時 | 青少年会館 (保育あり) | 新松戸むかしむかしの会 | 保育費 | |

対象…市内在住在勤の16歳以上の人(親子での参加も可)

围…往復ハガキに希望科目、住所、氏名、年齢、電話番号を記入し、9月12日(土)必着で〒271松戸市根本356松戸市教育委員会社会教育課(☎66-7462番)へ。定員を超えた科目は抽選となります。また定員に満たない科目は9月16日(水)から電話で受け付けます。

楽しく学ぼう成人学校

◆第2期募集◆



作って食べる料理教室もあります(第1期成人学校で)

婦人会館

資料探しのお手伝い

WIENサービスがスタート

婦人会館では、国立婦人教育情報センター(埼玉県・嵐山町)のパソコン通信による情報サービス「WIENET(ウィネット)」を端末に接続し、センターが持つ資料の検索ができるようになります。

婦人教育情報センターは、女性や家族に関する図書・行政資料・新聞や雑誌の記事、女性学関連講座記録など豊富な資料を持っています。この資料の中から

費用: 無料
☎婦人会館 64-8778

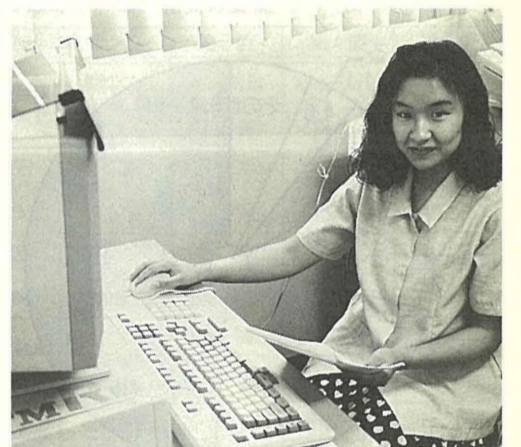

検索結果はすぐにプリントされます

女性の講座参加者を募集

| 松戸女性の講座 職場の中の私・たち | | | | 馬橋女性の講座 語りはじめよう・今・わたし | | | | 稔台女性の講座 「主人・公」はだーれ? | | | | | | |
|----------------------|----|----|----------------|--------------------------|--------------|----|----|---------------------------------------|------------------------|-------------|----|----|---------------------------------|----------------------|
| 期日 | 時間 | 会場 | 学習内容 | 講師 | 期日 | 時間 | 会場 | 学習内容 | 講師 | 期日 | 時間 | 会場 | 学習内容 | 講師 |
| 9/24 (木) | | | オリエンテーション | | 9/22 (火) | | | オリエンテーション レポート: つらねていく 「...らしさ」 | 企画準備委員 | 9/24 (木) | | | オリエンテーション | |
| 10/1 (木) | | | 職場における 性差別 | 女性労働問題研究家 桜井絹江氏 | 28 (月) | | | 子育てを通して探そう もう一人のわたし | 心理カウンセラー 森本邦子氏 | 10/1 (木) | | | 「主婦」って なあに? | 女性問題研究家 武田京子氏 |
| 8 (木) | | | 働く女への 障害 | | 6 (火) | | | 主婦はパートで 再就職? | 「わいふ」編集長 田中喜美子氏 | 9 (木) | | | | |
| 15 (木) | | | 自分たちの 職場では | (話し合い) | 13 (火) | | | わたしのの中の 「...らしさ」 | (話し合い) | 15 (木) | | | わたしは どんな「主婦」? | (話し合い) |
| 22 (木) | | | 家の中での 役割分担 | 女性問題研究家 武田京子氏 | 20 (火) | | | 「自分らしさ」 を生きている時... | 心理カウンセラー 平川和子氏 | 22 (木) | | | 「差別」って なあに? | 千葉県労働問題センター 鎌田行平氏 |
| 29 (木) | | | 妻と夫の 二人三脚 | (パネルディス カッション) | 27 (火) | | | 動き出した わたし | (話し合い) | 11/5 (木) | | | 部落と差別 「フィルムフォーラム」 | |
| 11/5 (木) | | | 家族の中の妻 | (話し合い) | 11/10 (火) | | | 差別とは一 被差別部落からの声 | 部落解放同盟千葉県連 顧問 関口大吉氏 | 12 (木) | | | わたしは差別 されてないかしら? してないかしら? | (話し合い) |
| 12 (木) | | | 部落問題と 女性問題 | 千葉県労働問題センター 鎌田行平氏 | 17 (火) | | | 部落問題 について | (話し合い) | 19 (木) | | | 結婚という 制度 | フリーランスライター 佐藤文明氏 |
| 19 (木) | | | 部落問題を 考える | (話し合い) | 24 (火) | | | おんなと政治 | 男女平等運動家 中嶋里美氏 | 26 (木) | | | 異性の友達 はいますか? | (話し合い) |
| 26 (木) | | | 夫の過労働と 妻の仕事 | 女性労働問題研究家 川口和子氏 | 12/1 (火) | | | 「性」 | フリージャーナリスト 宮 淑子氏 | 12/3 (木) | | | 私たちに 何ができる? | 「わいふ」編集長 田中喜美子氏 |
| 12/3 (木) | | | 妻から おんなへ | (話し合い) | 8 (火) | | | わたしに 出会う | (話し合い) | 10 (木) | | | | (話し合い) |
| 10 (木) | | | | (まとめ) | 15 (火) | | | | (まとめ) | 17 (木) | | | | (まとめ) |

定員…各講座とも先着30人(保育は2歳以上各講座10人まで)

围電話またはハガキで希望講座を明記のうえ、〒271松戸市根本356教育委員会社会教育課青少年婦人係(☎66-7462番)へ

※保育・手話通訳の必要な人は申し込み時にお申し出ください。

歯を大切に

歯ブラシ以外の、歯と歯肉の健康用具

歯磨きは歯ブラシを使っています。四十〜五十枚程度の長さで切った、糸の両端を左右の中指に二〜三回巻いて固定し、人差し指と親指で操作します。

歯の間に入れるときは、歯肉の健康用具です。今回はこの健康用具の代表格である、デンタルフロスについてご紹介します。

普通、糸は捻(より)あげてありますが、デンタルフロスは繊維のまま、捻りあげていない、使い捨てのナイロン製の糸です。

歯と歯の間を隣接面といますが、この隣接面は、歯ブラシの毛先だけではきれいに磨くことはできません。そこで、このデンタルフロスを歯と歯の間を通して、隣接面にたまってある食物の残渣や歯垢(ご)を取るのです。

特に若年者の場合は、この隣接面からむし歯が起ることが多いので、この部位の清掃は大変重要です。最近では、乳歯の白(き)きゅう歯部の隣接面の清掃に用いられています。

簡単にデンタルフロスの使い方を説明しておきます。

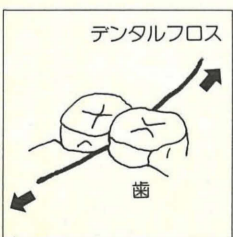

歯の間に入れるときは、歯肉の健康用具です。今回はこの健康用具の代表格である、デンタルフロスについてご紹介します。

普通、糸は捻(より)あげてありますが、デンタルフロスは繊維のまま、捻りあげていない、使い捨てのナイロン製の糸です。

歯と歯の間を隣接面といますが、この隣接面は、歯ブラシの毛先だけではきれいに磨くことはできません。そこで、このデンタルフロスを歯と歯の間を通して、隣接面にたまってある食物の残渣や歯垢(ご)を取るのです。

また歯周病を予防する意味から、少し歯肉の溝の中にまで入れて清掃する方法もあります。

いずれにしても、歯科医師、歯科衛生士などの専門家の指導を受けて、正しく使うことが大切です。(松戸歯科医師会)

分かり合うために

実態調査結果のお知らせ



いつも明るい重度身心障害者通所施設・喜楽家(きらくのいえ・馬橋)の皆さん

日常生活の介護

介護者の高齢化が問題に

日常生活での介護の必要度は、やはり外出の場合に高く、五〇・五%が必要と答えています。

次いで意思伝達(二八・一%)、衣類着脱(二七・二%)、食事(二四・一%)、排せつ(一九・三%)の順です。ふだんの主な介護者は、障害児では九〇・一%が母親です。障害者になると、

医療・保健

定期的に通院が5割

現在の健康状態(表2)をみると、定期的に通院して

市では、市内の身心障害者(児)全員(五千六百五十八人)を対象に、日常生活全般に関するアンケート調査を行いました。

有効回答は、三千五百三十四件で、有効回収率六一・五%でした。

回答者の性別は男性五七・七%、女性四二・一%で、年齢別では障害児(十八歳未満の人)十八歳以上は障害者といえますが八・九%、十八歳五十九歳が四六・四%、六十歳以上が四三・四%(無回答あり)でした。

今回は、その結果について特集でお知らせします。

障害の基礎的事項

肢体の障害が5割

表1のとおり、肢体に障害を持つ人が、四八・一%です。次いで、精神一三・五%、心臓一一・九%となっています。

表1 持っている障害の種類(重複障害あり)



表2 現在の健康状態



表3 世帯の主な収入源

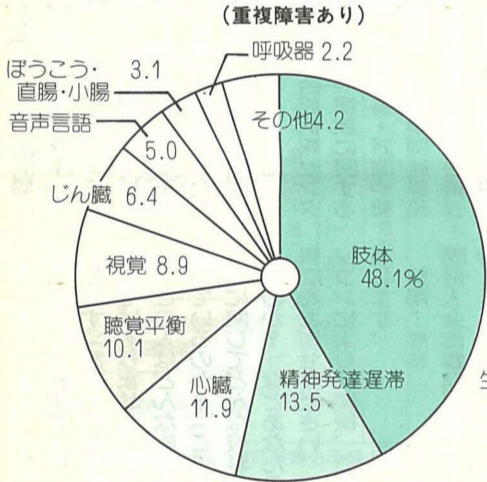

世帯状況と生計

主な収入源・3割が年金

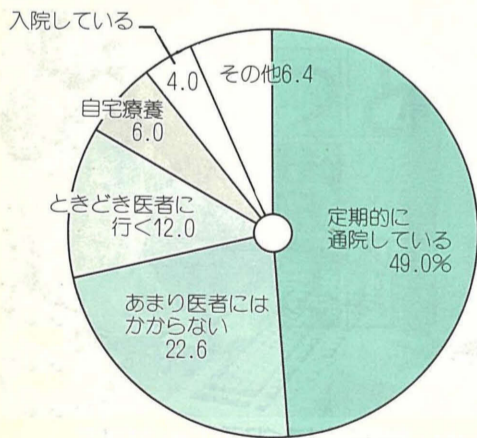
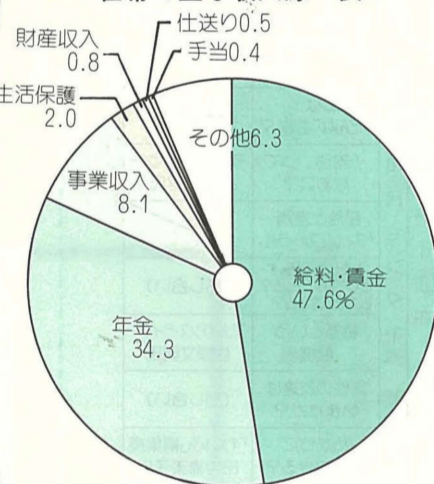
障害者(十八歳以上の)者が二四・五%と最も多く、続いて夫婦のみ一九・九%、一人暮らし七・〇%となっています。

生計を賄っている中心者は、障害児の場合九四・六%が父母です。障害者では自分自身が四〇・〇%、配偶者が二三・一%、父母が一・二%と回答しています。

住宅

改造希望が4割超える

居住形態としては、持ち家の一戸建(五七・八%)が最も多く、持ち家の集合住宅を加えると、65%が持ち家です。住宅の改造については、すでに23%は改造済みで、「今後改造したい」も、41・7%になっています。

障害者に理解を 心のふれあいを大切に

都市計画の案の縦覧
内容松戸都市計画特定街
区の家 予定区域松戸字坂
下の一部
縦覧日時9月8日(火)~22
日(日曜・祝日・12日出
を除く)の午前8時30分
午後5時(土曜日は午後
0時30分まで) 縦覧場所
市役所都市計画課
国都市計画課関係
生産緑地地区変更の案の
縦覧
農地の生産緑地の指定に
ついて、申し出のあった農
地を精査した結果、市街化
区域内農地六百六十七畝の
うち、百六十六畝(二四・
九%)の農地を生産緑地地
区として指定することにな
りました。
これらの農地について、
松戸都市計画生産緑地地区
変更の案の縦覧を行います。
縦覧日時9月8日(火)~22
日(日曜・祝日・12日出
を除く)の午前8時30分
午後5時(土曜日は午後
0時30分まで) 縦覧場所
市役所本館二階大会議室
国公園緑地課係
松戸市老人保健福祉計画の調査協力をお願い
高齢化社会における二十
一世紀の松戸市の保健・福
祉のあり方を検討し、計画
的に実施するために、松戸
市老人保健福祉計画を平成
5年度中に策定します。計
画に広く市民の皆さんの意
見を反映するため、アンケ
ート調査および高齢者の実
態調査を実施しますので、
就業構造基本調査を実施します
国や地方の雇用対策など
に関する行政の基礎資料を
作るために行います。
調査の対象になる世帯に
国総務部庶務課統計係



市民会館

Table with columns: 期日, 内容, 開演時間. Lists events at the Civic Center from 9/12 to 10/4.

市民劇場

Table with columns: 期日, 内容, 開演時間. Lists events at the Civic Theater from 9/6 to 10/4.

松戸市民ギャラリー

Table with columns: 期間, 内容. Lists art exhibitions at the Matsumoto City Gallery.

文化ホールギャラリー

Table with columns: 期間, 内容. Lists art exhibitions at the Cultural Hall Gallery.

おはなしキャラバン

Table with columns: 期日, 時間, 会場, 費用, 対象. Lists the 'Ohanashi Karavan' events.

戸定歴史館

Table with columns: 期間, 内容. Lists the 'Doi Eki Rikokan' exhibition.

高年齢者交通安全旬間. Advertisement for the High-Aged Road Safety Month with illustrations of elderly people.

納期を守りましょう. Information about tax payment deadlines for various taxes.



ふれあいの輪が広がっています

もっと 心身障害者

就労・就学の状況

障害者の三四・六%が、現在収入のある仕事に就いています。内訳は正規職員が四六・七%、自営業一・二・八%、パート等が九・七%、福祉施設での就労六・九%となっています。

外士の状況

外出頻度は、障害児の五〇・五%、障害者の二九・一%が「ほぼ毎日」でした。外出の際の介助については、電車やバスの乗降には、障害児の五二・七%、障害者の二二・六%が介助が必要との結果でした。



小金子よしヶ丘 富山 いくさん

福祉サービスの要望

医療費の軽減がトップ

現在、行っている福祉サービスがどれくらい知られているかを調べました。知っている率が高いのは「JR旅客運賃の割引」(五八・〇%)、「所得税・住民税の障害者控除」(四七・六%)、「福祉タクシー助成」(四〇・二%)、「預金利子の非課税」(三九・〇%)などで

今後の福祉サービス充実の要望 表4 (複数回答)

Table showing survey results for welfare service improvement across different age groups and categories like medical cost reduction, housing, and employment.

「福祉サービス」としては、「医療費の軽減」と「障害者のくらしやすいまちづくり」を要望する声が多くなっています。市では、これらの結果を十分に参考にし、よりよい福祉行政の推進に努めていきます。

「市民意識調査」アンケート。9月中旬に発送。対象市内で一年以上引き続き同一事業を営む中小企業。利率年四%。融資額三千万円以内。松戸市商工会議所 64-3111番

中学校給食臨時調理員を募集。人数若干名。年齢四十五歳からいまで。勤務時間一日四時間程度。時給八百三十円。交通費一日三百四十円を限度。勤務場所小金北中学校。園教育委員会庶務課秘書係 66-7455番

交通事故保険請求相談。月曜日(金曜日)午前9時30分~午後4時40分(祝日を除く)。費用無料。松戸市立図書館 65-5115番

チャンネル

※タイトルが色刷りのものは、市主催の催し物です。

人口と世帯 (8月1日現在)

| | | | |
|-----|----------|--------|---------|
| ○人口 | 461,367人 | (-211) | ()は前月比 |
| 男 | 234,809人 | (-69) | |
| 女 | 226,558人 | (-142) | |
| ○世帯 | 168,498 | (+55) | |

シルバークエストイバル
9月12日(日)午後1時~4時
会場 市民会館 費用無料
内容 理学博士・藤井康男氏の講演ほか

盆栽交換会 (チャリティイバザー)
9月13日(日)午後1時~4時
会場 山村宅 (総台四四一)
園芸盆栽愛好会・川内 61-3071番

小金原老人福祉センター
クラブ合同展覧会
9月19日(土)~21日(月)午前9時~午後5時
会場 小金原市民センター 参加無料
内容 墨絵・俳句・華道・編み物
※19日は茶会があります。
園 小金原老人福祉センター 44-8270番



松戸子ども劇場
9月17日(日)午後6時30分
開演 会場 市民会館 費用三千元
内容 劇団京芸「そらへえごらくくへゆく」(小学校四年生以上対象)
園 高橋 61-1606番

松戸市婦人グループ展
9月8日(火)~13日(日) (8日は午後1時から、13日は午後4時まで)
会場 文化ホール 費用無料
園 社会教育課市民文化係

| 日 時 | 内 容 | 定員 | 会場 | 費用 |
|------------------|------------------|-----|----|----------------|
| 9/19(土) 午後2時~4時 | 説明会と折り紙 | 婦人会 | 市内 | 一万円 (交通費は含まない) |
| 10/3(土) 午後2時~5時 | 生け花とフラワーアレンジメント | 市内 | 市内 | |
| 11/14(土) 午後2時~5時 | お茶の簡単なたて方 飲み方マナー | 市内 | 市内 | |
| 12/12(土) 午後1時から | 能鑑賞(説明有り) | 市内 | 市内 | |
| 1/24(日) 午前10時から | 鎌倉のお寺の生活と精進料理 | 市内 | 市内 | |
| 2/21(日) 午前10時から | 落語と浅草の散策 | 市内 | 市内 | |

園 電話で教育委員会社会教育課青少年婦人係 66-7462番へ

青年講座 「これだけは知っておこう日本の文化」
150番へ
2662番

職業訓練指導員講習会
期日 ①10月7日(水)・8日(木)・9日(金)・12日(月)・13日(火)・14日(水) 平成5年2月1日(月)・2日(火)・3日(水)・8日(月)・9日(火)・10日(水)
会場 ①君津技能開発センター ②千葉職業訓練短期大学 ③成田校 定員先着①五十人②三十人 費用一万三千元
P.T.A.新聞作り学習会
9月9日(日)午前10時~午後0時30分
会場 婦人会館 費用三百円
内容 大内文一氏によるクリニクなど
園 P.T.A.新聞を作る全国ネットワーク 松戸・野上 46-150番

特別養護老人ホームやわら木苑支援講演とアニメの集い
10月3日(土)午後3時開演
会場 市民会館 内容 講演 埼玉大教授・陣坂淑子氏 費用 大人千五百円、子供千円
園 やわら木苑友の会 85-1812番
園 千葉県職業能力開発協会 043-296-1150番

アメリカンパッチワーク フォークダンス初心者講習会
9月9日~12月9日の毎週水曜日(ただし、9月23日・30日、10月28日、11月25日を除く) 会場 市民センター別館 費用 ①と②も千五百円(十回分)
園 編物文化協会・安達 43-16898番
園 中山 67-7028番

まつど 今昔 写真館

車が語る時代

今回は市民の皆さんからお寄せいただいた写真の中から、主に車(自動車)が写ったものを集めてみました。
車は、周りの風景や人々の服装などとともに、その時代を感じさせてくれます。

◀松戸駅前。ボンネット型のバスは市内では昭和42年ごろまで走っていたといえます。(昭和30年代、辻さん提供)

まつど 今昔 写真館

車が語る時代



今回は市民の皆さんからお寄せいただいた写真の中から、主に車(自動車)が写ったものを集めてみました。
車は、周りの風景や人々の服装などとともに、その時代を感じさせてくれます。

◀松戸駅前。ボンネット型のバスは市内では昭和42年ごろまで走っていたといえます。(昭和30年代、辻さん提供)

文化庁優秀映画鑑賞会
9月17日(水)午後3時から
会場 市民劇場 費用無料
内容 森繁久彌「警察日記」・加山雄三「大学の若大将」・吉永小百合「伊豆の踊子」
園 松戸市文化振興財団 64-9191番

フォトサークルBOOKE 写真展
9月5日(土)~15日(日)の午後5時まで
会場 北総線矢切駅内イベント広場 費用無料
※休日に撮影サービスあり
園 清水 42-0661番

松戸史談会 「いんぎい石仏めぐり」
9月13日(日)午前10時JR成田線木下駅前集合(雨天時は20日(日)) 費用三百円
内容 徒歩八き(約五時間三十分、弁当・帽子持参)
園 神尾 41-2458番

柳家小さん独演会

10月23日(金)午後6時30分開演
会場 市民劇場 費用千円
チケット取扱所 市社会教育課・市民劇場・図書館本館・矢切公民館・チケッتبぴあ(ポックスビル六階)
園 松戸市文化振興財団 64-9191番

健康づくり実践講座
9月24日(水)午前10時~3時
会場 健康増進センター
内容 カイロ・門整形外科医師・森田俊一氏の講演「医者からみたヨーガ」中高年のころからからだのバランスのために」と実技 持ち物 筆記用具・バスタオル・屋敷 定員先着八十人
園 9月7日(日)午前9時から 電話または直接健康増進センター(65-5588番)へ

矢切公民館成人講座(第二期)

| 科目 | 日 時 | 講 師 | 内 容 | 費用 |
|---------------|--------------------------------|-------------------------------|---------------------------------|--------|
| あなたの旅を楽しく | 9/26(土)10/3(土) 午後4時~5時30分 | 日本交通公社 松井 文雄氏 | スキーは楽し 初級、中級編 宿選びからテクニックまで | 無料 |
| 英語で歌おう | 9/24~12/3の 毎週木曜日 午前10時~正午 | ジェフ・ジャワソ 氏 | 日常会話をマスターし ビートルズなどの名曲を歌えるようにしよう | 1,000円 |
| つまみ画 | 9/22~12/1の 毎週火曜日 午前10時~正午 | つまみ画研究所 師範 檀竹さち子氏 | カード「キャンドル」 ミニ色紙「バラ」 短冊「モミジ」ほか | 4,500円 |
| 身近な暮らしを学ぶ | 10/15(水)22(水)の 午後1時30分~3時30分 | 松戸税務署 高林 啓氏 日本信託銀行 戸辺 芳一氏 | 相続税、贈与税 老後の生活設計について | 無料 |
| 女性の心を考える | 9/22~12/1の 毎週火曜日 午前10時~正午 | 聖徳大学教授 喜田 史郎氏 | 思春期、恋愛と結婚 女性が乗り越えるべき障壁 | 無料 |
| いきいき教室 | 9/30~12/2の 毎週1回 午後1時30分~3時30分 | 健康体操 竹島 さえ氏 ほか | コーラス、ハイキング、太極拳、ストレスについてほか | |
| ギタ- | 9/22~12/1の 毎週火曜日 午後6時30分~8時30分 | 日本ギタリスト協会 浜野 好春氏 | 荒城の月 赤とんぼ 愛のロマンスほか | 7,500円 |
| 洗剤と洗濯機 の手順使い方 | 9/29(水)~30(木)の 午後1時30分~3時30分 | 花王消費者交流室 柴山 瑞枝氏 松下電器産業 松本 和夫氏 | 衣類の清潔と洗剤 洗濯機と布地 | 無料 |

対象 市内在住・在勤者

園 往復ハガキに住所・氏名・年齢・電話番号・希望科目を明記し、〒271 松戸市上矢切299-1 矢切公民館(68-1214番)へ

催し物

エコロジーサミット・松戸からラプストリー
9月20日(日)午後2時~6時30分
会場 市民会館 内容 第一部「中学生トークフォーラム」市内中学生による弁論大会、ラッシャー板前氏による講演、第二部「すてきな松戸大賞表彰式」未来の松戸を担う若者を

果内施設見学会
10月25日(日) 見学先 蕪張メッセ、テクノピラミッド(千葉地域職業訓練センター) 費用無料 定員百人
園 9月20日(日)までに、往復ハガキ(一枚二人まで)に応募者全員の住所・氏名・年齢・職業・電話番号を記入し、〒271 松戸市小根本七東葛飾地域県民センター(65-3008番)へ

職業訓練指導員講習会
期日 ①10月7日(水)・8日(木)・9日(金)・12日(月)・13日(火)・14日(水) 平成5年2月1日(月)・2日(火)・3日(水)・8日(月)・9日(火)・10日(水)
会場 ①君津技能開発センター ②千葉職業訓練短期大学 ③成田校 定員先着①五十人②三十人 費用一万三千元

特別養護老人ホームやわら木苑支援講演とアニメの集い
10月3日(土)午後3時開演
会場 市民会館 内容 講演 埼玉大教授・陣坂淑子氏 費用 大人千五百円、子供千円
園 やわら木苑友の会 85-1812番
園 千葉県職業能力開発協会 043-296-1150番

アメリカンパッチワーク フォークダンス初心者講習会
9月9日~12月9日の毎週水曜日(ただし、9月23日・30日、10月28日、11月25日を除く) 会場 市民センター別館 費用 ①と②も千五百円(十回分)
園 編物文化協会・安達 43-16898番
園 中山 67-7028番

職業訓練指導員講習会
期日 ①10月7日(水)・8日(木)・9日(金)・12日(月)・13日(火)・14日(水) 平成5年2月1日(月)・2日(火)・3日(水)・8日(月)・9日(火)・10日(水)
会場 ①君津技能開発センター ②千葉職業訓練短期大学 ③成田校 定員先着①五十人②三十人 費用一万三千元

職業訓練指導員講習会
期日 ①10月7日(水)・8日(木)・9日(金)・12日(月)・13日(火)・14日(水) 平成5年2月1日(月)・2日(火)・3日(水)・8日(月)・9日(火)・10日(水)
会場 ①君津技能開発センター ②千葉職業訓練短期大学 ③成田校 定員先着①五十人②三十人 費用一万三千元

職業訓練指導員講習会
期日 ①10月7日(水)・8日(木)・9日(金)・12日(月)・13日(火)・14日(水) 平成5年2月1日(月)・2日(火)・3日(水)・8日(月)・9日(火)・10日(水)
会場 ①君津技能開発センター ②千葉職業訓練短期大学 ③成田校 定員先着①五十人②三十人 費用一万三千元

情報

ご参加ください



夏季特別訓練大会でがんばる消防団員

松戸山の会・市民ハイキング

10月4日(日)前夜に出発・場所安達太良山(徒歩約六時間)対象六十歳以下の市民・先着七十人費用一万二千元

家庭婦人卓球大会 9月17日(日)午前9時から会場運動公園体育館

気功初心者講習会 10月1日・8日・22日・29日の各木曜日(前期)・11月4日・25日の各水曜日(後期)

ソフトテニス ①壮年大会②職域大会 9月15日(日)午前8時30分

なぎなた教室 9月11日・11月13日の毎週金曜日

ふれあい教室(太極拳) 9月30日・12月16日の毎週水曜日

太極拳教室 10月6日・11月5日の毎週火・木曜日



保健衛生

検診車による胃がん検診実施期間10月・12月

30代からの女性のための医学セミナー 9月24日(日)午後2時~3時30分

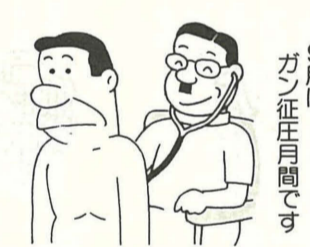

三歳児健康診査 期日9月8日(火)・16日(水)・22日(火)・29日(火)

急性灰白髄炎(ポリオ)予防接種 6月30日生まれの人で、7月未までに住民登録をして

申し込み要領 ポリオ申し込み ●初めて飲む ●1回飲んだ(どちらか記入)

| 教室名 | 日 | 時 | 会場 | 対象 | 費用 | 申し込み |
|----------|------------------|--------------------------|-----------------|--------------------------|----|--|
| ①小学生体操教室 | 9/25~11/27の毎週金曜日 | 午後4時~5時30分 午後5時30分~7時 | 運動公園小体育室 | 小学1~3年生60人 小学4~6年生30人 | 無料 | ①は9/17内、②は9/10内ともに午前10時から運動公園武道館会議室で行う抽選会で |
| ②親子体操教室 | 9/19~11/28の毎週土曜日 | 午前10時~正午 | 市内在住の3歳児とその親30組 | | | |

スポーツ

新松戸グラウンドゴルフ 9月20日(日)午前9時~正午 会場新松戸西小学校

| 会場名 | 日 | 時 |
|--------------|----------|----------|
| 衛生会館 | 10/22(木) | 12/22(火) |
| 五香市民センター | 10/8(木) | 12/17(木) |
| 松飛台市民センター | 10/8(木) | 12/16(水) |
| 小金北市民センター | 10/15(木) | 12/11(金) |
| 東部市民センター | 10/12(月) | 12/14(月) |
| 馬橋東市民センター | 10/15(木) | 12/10(木) |
| 健康増進センター | 10/19(月) | 12/15(火) |
| 常盤平市民センター別館 | 10/7(水) | 10/22(木) |
| 常盤平市民センター | 12/8(火) | 12/21(月) |
| 古ヶ崎市民センター | 10/12(月) | 12/14(月) |
| 楡台市民センター | 10/5(月) | 12/3(木) |
| 小金原市民センター | 10/5(月) | 12/10(木) |
| 新松戸市民センター | 10/12(月) | 12/9(水) |
| 小金市民センター | 10/6(水) | 12/8(火) |
| 馬橋市民センター | 10/19(月) | 12/15(火) |
| 六実市民センター別館 | 10/14(水) | 12/9(水) |
| 二十世紀が丘市民センター | 10/19(月) | 12/15(火) |

| 期日 | 時間 | 会場 | 主催 |
|--------|-------------|---------|---------------|
| 9/5(土) | 午前10時~午後4時 | 伊勢丹松戸店前 | 松戸市 |
| 17(日) | 午前9時30分~11時 | 五香公会堂 | 健康づくりグループ「楽健」 |
| 19(火) | 午前10時~午後4時 | 伊勢丹松戸店前 | 松戸市 |

- 市役所・支所 連絡先
- 市役所(66)1111
 - 常盤平支所(87)2131
 - 小金支所(41)5101
 - 小金原支所(44)4151
 - 六実支所(85)0113
 - 馬橋支所(45)2131
 - 新松戸支所(43)5111
 - 矢切支所(62)3181
 - 東部支所(92)3061

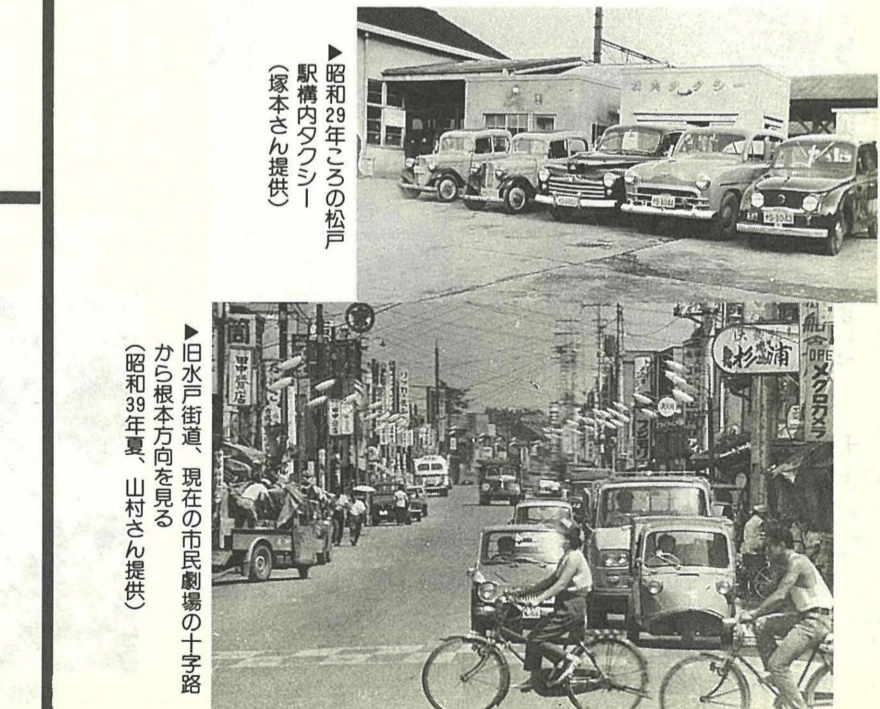

昭和29年ごろの松戸駅前(塚本さん提供) 旧水戸街道、現在の市民劇場の十字路から根本方向を見る(昭和39年夏、山村さん提供)

この数なあに?

"593,823"

貸し出しは
二週間までです

読書の秋です。
最近、若い人たちの活
字離れが進んでいるといわ
れています。テレビに慣れ
た世代には、文字を一つひ
とつ読み進むことに抵抗が
あるのかもしれない。
良い本は、私たちの生活
に潤いを与えてくれます。
一冊の本との出会いが、人
生を変えてしまうこともあ
ります。

は、五十九万三千八百二十
三冊(平成4年6月末現在)
の本が、あなたをお待ちし
ています。移動図書館「み
どり号」も、市内二十カ所を
巡回し、皆さんに「読書の楽
しみ」をお届けしています。
そのほか、千駄堀には県
立西部図書館があり、知識
向上に一役かっています。
「暑さ寒さも彼岸まで」
もうすぐ訪れる涼やかな秋
の夜長は、大好きな一冊と
過ごしてみたいいかががで
しょうか?

スナップ ショット

あなたの撮ったスナップ写真(街の話題・身近な出来事など)をお寄せください。採用の方には記念品を差し上げます。
岡広報課

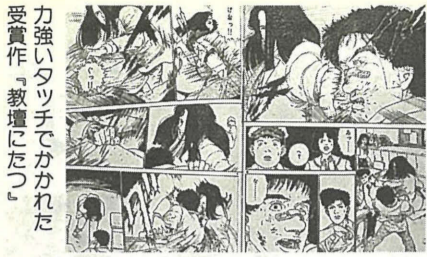

力強いタッチで描かれた
受賞作「教壇にたつ」

力強いタッチが、見る人
に迫ってくる。
大須賀さんは、青年層を
対象にした週刊漫画誌ピッ
グ・コミック・スピリッツ
主催の『第15回スピリッツ
賞』の佳作(受賞者の中
は最高)に入賞した。
小さいころから絵が大好
き。大学は美術系に進み、
卒業後デザイン会社に就職。
「でも、どうしても好き
な漫画がかきたくて…」
二十五歳の時に会社をや
め、漫画に専念、漫画誌の

第15回スピリッツ賞に入賞した

大須賀 昌浩さん

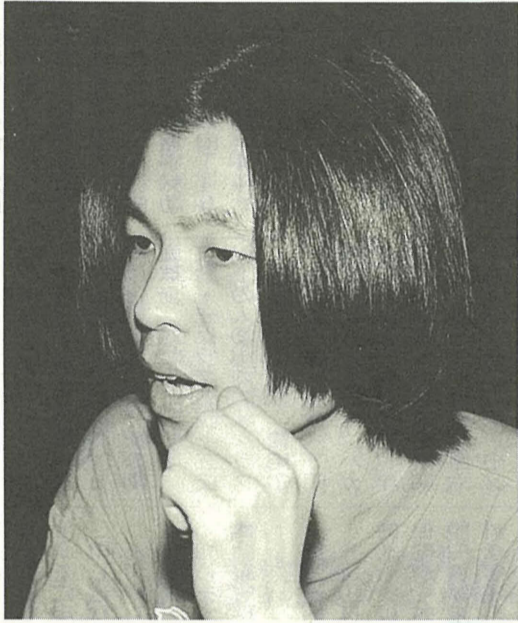

各賞に応募を始めた。
「何かを訴え続けられる漫
画家になりたいんです。今
はシリーズなものをかいて
いますが、コミカルなもの
もかければ…」
受賞作の『教壇に立つ』
は、現在ピグ・コミック・
スピリッツに、三カ月に一
度の割合で連載中だ。

「校内暴力や受験、いじ
めなど、中学校で起こるさ
まざまな問題に、体当たり
でぶつかる青年教師を描い
た作品です。物語の舞台は
学校ですが、一般社会でも
身近な問題だと思えます」

「まだプロとして成り立
つほど甘い世界ではありま
せんが、思い切り自分を表
現できれば…」と二十九歳
の青年の目が輝く。
自分自身をかけられる世
界を見つけた人だけがも
つ、生き生きとした目だ。
「しばらくは、漫画に全
力投球しますが、将来はシ
ナリオや小説も書いてみた
いですね」
彼の目の中に、将来と自
分の足もとの両方を、しっ
かり見つめて歩いて行く彼
自身の姿を見た。
(常盤平三丁目在住)

漫画の中で自己表現



知事・市長も出席してテープカット
が行われました

災害から 身を守ろう!



楽しみながら防災について勉強できました

千葉県が主催する防災フェアちば'92が8月20日~22日
まで、伊勢丹松戸店で開催されました。
防災フェアは、地震や風水害などの災害に対する備え
を忘れないようにと、県内各地で行われています。
会場では、最新式の防災システムの紹介のほか、起
震車・はしご車に実際に乗ってみる体験コーナーや、消
火訓練・煙中避難訓練ができる訓練コーナーなどもあつ
て、訪れた人たちを楽しませていました。

六実中の仲良しコンビ

関東大会で優勝!



今年が最後のチャンスだ
つたので、大きな大会で優
勝できてとてもうれしい。
一年生のときから一緒に
頑張ってきて、本当に良か
つたと思います。

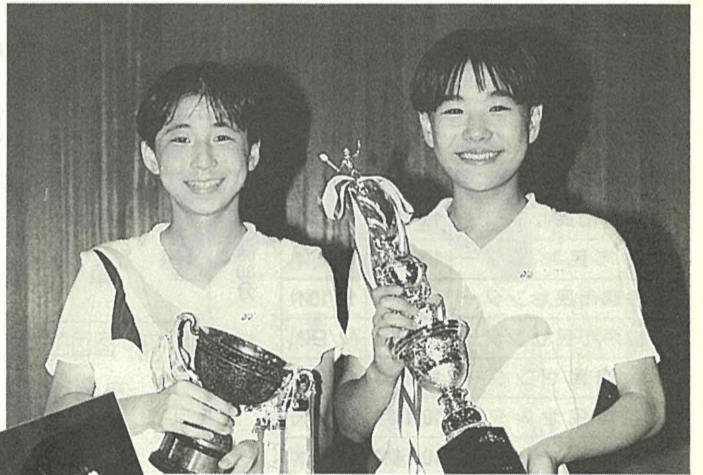

(左) 脇田綾子さん (右) 星さおりさん

息の合った二人です

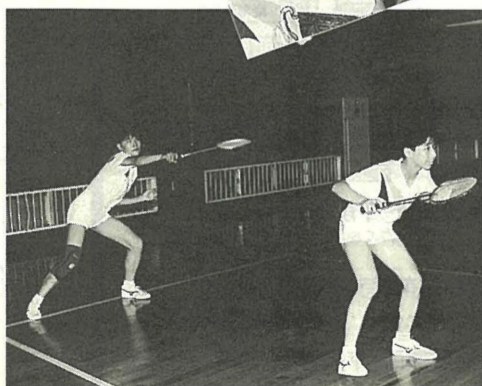

高校生を相手に練習をしました

8月9日~11日に行われた関東中学校バド
ミントン大会で、六実中学校の星さおりさん
(3年)と脇田綾子さん(3年)がダブルスで優
勝しました。
千葉県代表の関東大会優勝は初めてのこ
と、それだけに、喜びもひとしおです。
「二人とも、まじめで努力家。厳しい練習
にも、へこたれずに頑張っていました」と小
野監督。
バドミントンでのコンビだけでなく、登下
校も一緒という仲良しの二人は、全国大会で
もベスト8に入る健闘をしました。