





# 市政懇談会終わる

## 271件もの質問・要望が

### 下水・排水・ごみ・公園など 身近な問題に関心



11月18日の市政懇談会

地域の要望や意見を聞き、住みやすい街をつくるための市政懇談会が、10月21日から11月29日まで、市内十二地区で開催されました。市と市民とのパイプ役として各地域で活躍している三百三十八人の市政協力委員と、市側からは宮間市長をはじめ関係部課長が出席。懇談会では二百七十一件の質問・要望が出され、問題解決に向けて活発な意見交換が行われました。

市政懇談会は、地域から行われています。の質問や要望を聞き、市政 各地域の市民から出されに反映していき、毎年 た、市への要望や意見を市

政協力委員が代表して市側へ質問し、市長や関係部課長が答えました。質問内容としては、台風の影響による浸水問題(下水・排水関係)、公園(公園緑地関係)やごみ(環境衛生関係)に関するものが、昨年に比べて増えています。交通安全関係の中では、特に自動車の不法駐車・放置車両対策についての質問・要望が目立っています(下表参照)。

#### 貴重な意見を 市政へ反映

市では、市民の皆さんか

#### 主な質問・要望事項

質問・要望事項	件数
下水・排水関係	62件
交通安全関係(駐車・規制・信号)	46件
道路整備関係	40件
公園緑地関係	28件
環境衛生関係	18件
防犯・防災関係	11件
その他	66件
計	271件

らの貴重な意見・要望を大切に、実行できるものについては、すぐに行います。国や県がらみで長期にわたるものについては、地域

12月21日～1月31日

### 相談のご案内

▽住宅相談 毎週水曜日午前10時～午後4時、市役所相談コーナーで  
▽税務相談 1月10日(金)午後1時～5時、市役所相談コーナーで  
▽登記相談 1月17日(金)午後1時～4時30分、市役所相談コーナーで  
▽行政相談 1月13日(月)・27日(月)午後1時～3時、市役所相談コーナーで  
▽交通事故相談・市政相談・一般相談 毎日午前8時30分～午後5時(土曜日は午後0時30分まで)、市民相談室で  
▽法律相談(予約制・随時電話受け付け) 毎週火・木曜日、1月13日(月)・27日(月)午後1時～5時、1月6日(月)午前9時～正午、市役所相談コーナーで  
▽発明相談 1月8日(水)午後1時～3時、市役所相談コーナーで  
▽経営・融資相談 1月16日(水)午前10時～午後4時、市役所相談コーナーで  
▽労働相談 1月6日(月)・20日(月)午後1時～5時、市役所相談コーナーで  
※柏労働基準監督署(☎0477-11115番)でも行っています。

▽消費生活苦情相談 毎日午前8時30分～午後5時(土曜日は午後0時30分まで)、消費生活センター(☎65-6565番)  
▽婦人就業相談 毎週水・金曜日午前10時～午後4時、内職相談室で  
▽心配ごと相談・人権相談 1月10日(金)・17日(金)・24日(金)午前10時～午後3時、市役所相談コーナーで  
※☆印は人権相談のみ  
※人権相談は、千葉県方法務局松戸支局(☎63-6278番)でも行っています。

### 老人医療

## 医療受給者証が更新になります

### 有効期間が1月31日までの人

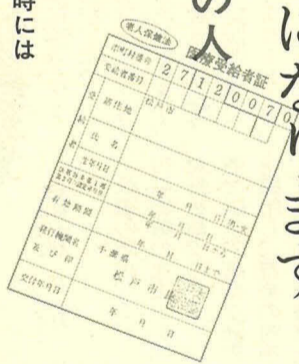

老人保健法による医療受給者証の交付を受けている人で、有効期間が平成4年1月31日(受給者証には昭和67年1月31日と記載)で満了となる人に、新しい健康手帳と医療受給者証を1月下旬に発送します。

2月1日からは、新しい健康手帳、医療受給者証および医療保険証を医療機関の窓口にて提示のうえ受診してください。

※該当する人で届かない場合は、老人保健課まで連絡してください。

#### 医療保険が 変わったら

加入している医療保険証が変わったときには、必ず保険変更の届け出をしてください。併せて診療を受けている医療機関に新しい医療保険証を持参し、保険証が変わった旨を申し出てください。

### こんな費用も 医療費の対象に

次のような費用も医療費の対象になりますので、申請してください。

入院	外来
一日 六百元	一月 九百元
一日 七百元	一月 千円

## 1月1日から 老人医療の一部負担金が 変わります

老人保健法の一部改正により、保険医療機関等で医療を受ける人は、平成4年1月1日から一部負担金が

別表のとおり改正されます。医療を受ける人が市民税非課税世帯に属する高齢福祉年金受給者の場合(市長の認定が必要)の入院一部負担金の額は、現行どおり二カ月を限度として一日につき三百円です。

老人保健課

### 第九回ポスターコンクール 入賞者が決まる

「思いやり」をテーマに、市内小中学校からポスターを募集したところ、四千八百七十八点の応募があり、この中から、特別賞以下二百三十三点、松戸市特別賞として次の二

- 松戸南小(二年)、泉田郁子(河原塚小五年)、上久保晃子(梨香台小六年)、鈴木淳子(栗ヶ沢中一年)、花田千愛(新松戸北中二年)
- ▽市議会議員賞 長賞金井裕子(新松戸西小一年)、岩瀬崎中一年、高橋絵理子(第一中二年)、小宮知佳子(第六中二年)、山口ふみ(牧野原中二年)、太田佳世(小金北中二年)
- ▽教育長賞 井出如野(河原塚小二年)、伊藤寧子(常盤平第一小三年)、有泉笑里(古ヶ崎南小三年)、南條実麻(矢切小六年)、大塚素美子(根本内中一年)、戸張俊行(古ヶ崎中一年)
- ▽社会福祉協議会長賞 寺口亜希子(牧の原小四年)、小野寺潤(小金小五年)、森高愛(横須賀小六年)、田口輝恵(栗ヶ沢中一年)、星さおり(六美中二年)

十七点が決まりました。銅賞以上は松戸市特別賞の合計百七点は、1月22日(水)～27日(月)の間、市役所本館新館連絡通路に展示されます。

▽市長賞 吉永さやか(新中三年)



消費生活苦情相談

※相談はすべて無料です。お気軽にご利用ください。



# 市立松戸高校

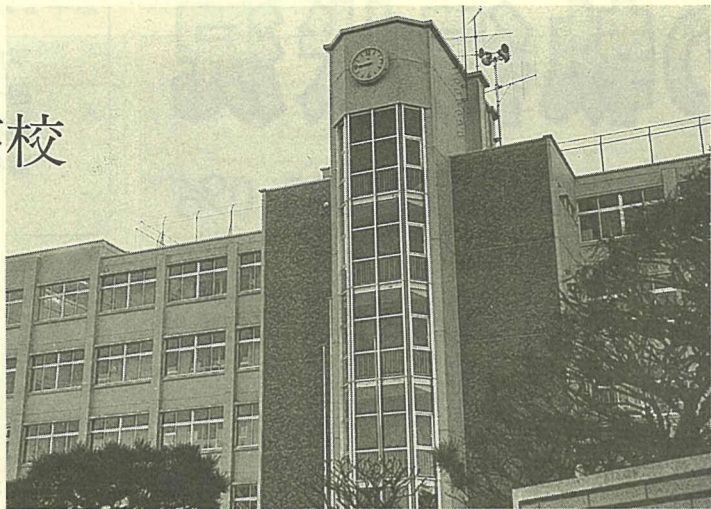

## 平成4年度 入試案内

平成4年度

**募集定員**：全日制普通科第一学年・四百五十人  
**志願者変更受付期間**：2月10日(月)～13日(木)、午前9時～午後4時30分  
**応募資格**：中学校またはこれに準ずる学校を卒業した人、もしくは来春3月卒業見込みの人で、市内に住んでいる人  
**出願手続き**：所定の願書、志願者の住所・郵便番号・氏名を明記し六十二円切手を張った定形封筒(合格通知用)を、在籍(出身)中学校長を経由して提出してください。  
**願書提出期間**：2月3日(月)～5日(水)、午前9時～午後4時30分(5日は20:1番)

## 高等学校入学資金を お貸しします

来春、高校に入学する生徒がいて、経済的理由で入学することが困難な保護者に、高等学校入学資金をお貸しします。

**資格**：①成績良好、品行方正で出身中学校長が推薦した健康な生徒であること  
 ②保護者が引き続き一年以上市内に居住していること  
 ③市内に居住する確実な連帯保証人が得られること  
**受付期間**：1月6日(月)～28日(日) (日曜、祝日、第二・第四土曜日を除く)  
**受付時間**：午前8時30分～午後5時(土曜日は、午後0時30分まで)  
**貸付限度額**：三十万円以内(公立と私立では、額が異なります)  
**申請書類**：①高等学校入学資金貸付申請書(備え付け用紙) ②出身中学校長の推薦書 ③住民票(家族全員のもの) または外国人登録済証明書 ④収入証明書(家族の中で所得のある人全員)の平成3年分の源泉徴収票と最新の給与支払証明書。自営業者は、平成3年度平成2年分の所得証明書 ⑤成績証明書  
**貸付時期**は、3月中旬ごろからになります。  
**申請場所**：①高等学校入

## 平成4年度 物品買入れ等指名競争入札 参加希望者の受け付け (追加登録分)

**受付期間**：1月16日(水)～31日(金) (19日(日)・25日(土)を除く)  
**受付場所**：財政部管財課  
**業務内容**：①市が発注する備品・消耗品・印刷物などを納入できる業者の委託  
**追加登録分**  
 ※松戸市では、隔年受付制を採用していますので、昨年登録をした業者は申請する必要はありません。今年度、登録(追加分)する業者は、資格有効期間が一年間になります。  
**申請書類**：①市が発注する備品・消耗品・印刷物などを納入できる業者の委託  
**申請場所**：財政部管財課

# 児童扶養手当・遺児手当

## もう申請はお済みですか？

### 児童扶養手当

手当を受けることができる人は、次の各号のいずれかに当てはまる十八歳未満の児童(障害児は二十歳未満)を監護している母、または母にかわってその児童を養育している人(養育者)です。  
 ①父母が婚姻を解消した児童の父が死亡した児童  
 ②父が重度の障害(国民年金の障害等級一級程度)にある児童で、公的年金の加算対象になっていない児童  
 ③父の生死が明らかでない児童  
 ④厚生年金など公的年金を受けない児童  
 ⑤対象児童が、母の配偶者(内縁関係などを含む)に養育されている時  
 ⑥対象児童が、母(または養育者)が、国民年金(老齢福祉年金を除く)・厚生年金など公的年金を受けない児童

### 遺児手当

対象：病死・交通事故など父や母と死別した児童(中学校卒業まで)を扶養している人  
 申請に必要なもの：認め印・世帯全員の住民票(本籍が記載された一月以内のもの)・遺児の記載されている戸籍謄本・申請者名義の預金通帳(郵便局を除く)の表紙のコピー  
**手当月額**：児童一人につき、片親と死別：五千円、両親と死別：九千五百円  
**受付期間**：随時(申請の翌月から支給)  
**支給月**：4月・8月・12月(年三回)  
**申請場所**：随時(申請の翌月から支給)  
**申請書類**：随時(申請の翌月から支給)  
**申請場所**：随時(申請の翌月から支給)

### 児童手当申請受け付け中

一人目の子どもから支給されます

手 当 月 額	
第1子	5,000円
第2子	5,000円
第3子以降	10,000円

## あなたの健康

168

### 立ちくらみ・めまい

妊娠中は、起立性調節障害が増強することにより、急に立ち上がった時、長く立っていたりすると、めまいを起すことがあります。予防法としては、ゆっくり足力をかけて立ち上がる、まためまいがしそうなときは、すぐ横になるようにしてください。

### 尿失禁

十二指腸へ出ていくまでの時間が、非妊時の二倍近くかかるようになります。それで胃の不快感が生じます。また子宮増大により胃が押し上げられて、胃液が食道下部に逆流し、食道炎の原因となり、胸やけの症状を起します。一回の摂食量を減らし、妊娠中期以後であれば、胃散などを服用してもかまいません。

## 妊娠中期以後の 不快な症状(II)

**鉄欠乏性貧血のある場合**は、鉄分を多く含んだ食への摂取や、鉄剤の服用なども必要となります。

### 仰臥位低血圧症候群

妊娠中のホルモンの影響で血管壁の弛緩が生じ、低血圧症になりがちです。それに加えて、妊娠中期以後の増大した子宮が、仰臥位(おお向きに寝る)で心臓へ帰る血管を圧迫するため、血液還流が減少します。このため心拍出量の低下が起き、これによって血圧が低下して、気分が悪くなるのです。そのようなときは、横になると楽になります。

**胸やけ・胃のもたれ**  
 妊娠中は食物が胃で消化されて、

この尿の漏出を防ぐために、肛門・膣・尿道を繰り返し引き締め、骨盤底筋の強化を図る運動がよいと思います。この運動は、骨盤底筋訓練法でも申しましょうか、肛門括約筋を締める、排尿を途中で止めるような感じのことをやることにより、骨盤底の筋肉が強くなり、漏出に対し、随分と効果があるようです。  
 (松戸市医師会)



平成3年度

4月~9月

予算の執行状況

一般会計は歳入41.6%、歳出33.0%

平成3年度上半期(4月1日~9月30日)の予算の執行状況と、平成2年度の決算の概要をお知らせします。

平成3年度 一般会計予算執行状況

Table with columns: 科目, 当初予算額, 4月~9月末補正予算額, 予算現額(金額, 構成比率), 4月~9月末収入済額, 収入率(%). Includes sub-tables for (歳入) and (歳出).

※( )内は、平成2年度予算の繰越分です。

Table with columns: 科目, 当初予算額, 4月~9月末補正予算額, 予備費充用額, 予算現額(金額, 構成比率), 4月~9月末支出済額, 執行率(%).

※( )内は、平成2年度予算の繰越分です。

平成3年度の当初予算は、九百七十七億円でしたが、6月と9月に補正を行いましたので、予算現額は一千三十一億八千五百七十七円になっています。...

地方債の現在高(平成3年9月30日現在)

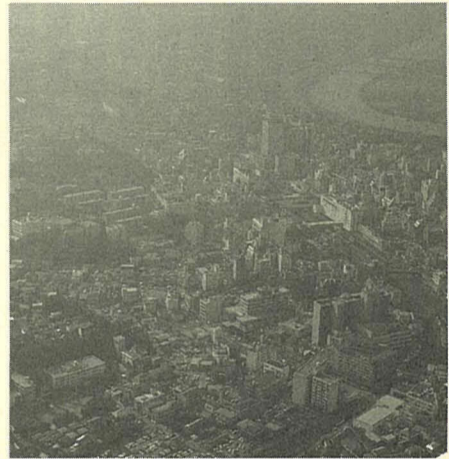
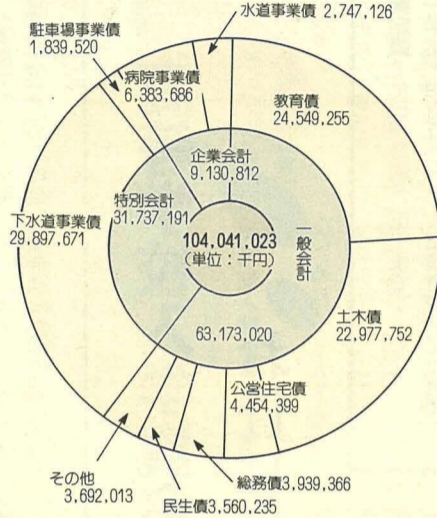

5か年計画の諸施策が、着実に実行されています

第四次総合五か年計画「松戸わがまちプラン」の完遂をめざして

平成3年度 特別会計予算執行状況

Table with columns: 会計名, 当初予算額, 4月~9月末補正予算額, 予算現額, 4月~9月末収入済額, 収入率(%), 4月~9月末支出済額, 執行率(%).

※( )内は、平成2年度予算の繰越分です。

平成3年度 企業会計予算執行状況

Table with columns: 区分, 当初予算額, 4月~9月末補正予算額, 予算現額, 4月~9月末収入・支出済額, 収入・執行率(%).

※収入額が支出額に不足する額は、内部留保資金で補てんします。

市有財産の現在高(平成3年9月30日現在)

Table listing assets such as 基金, 土地及び建物, 車両, with their respective values and quantities.

1月から地価税が実施されます

土地の保有に対して課税する国税として、地価税が1月1日から実施されます。地価税の税額は、個人や法人が所有している土地などの価額から基礎控除額を差し引いた残額に税率を乗じた金額です。

償却資産(固定資産税)の申告は1月31日までに申告する人：平成4年1月1日現在、市内に事業用の償却資産(市内の他の事業所等に貸し付けているものを含む)を所有している個人・法人。内容：土地・家屋以外の固定資産で、事業用に使われている次のようなもの。

市役所内で課の移動がありました

Table showing department relocations, including 福祉部, 厚生部, 保健衛生部, 土木部, 下水道部, 厚生部.

圏管財課庁舎管理係



平成2年度 一般会計決算状況

Table showing the general account financial results for Heisei 2, including income and expenditure items with their respective ratios.

平成2年度の決算額は、歳入一千九億千五百四十九万六千六百二十二円、歳出九百七十五億六千八百二十九万六千五百三十四円でした。

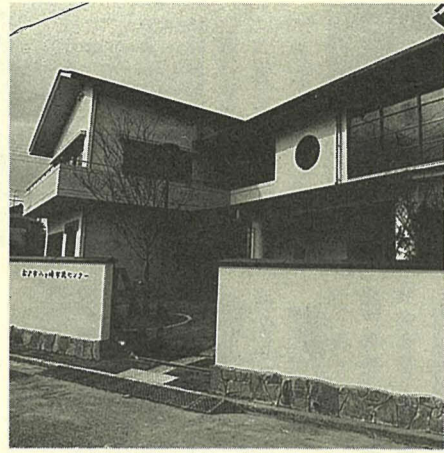

市内17番目のハケ崎市民センター

平成2年度 市税の住民負担状況(単位:円)

Table showing the burden of municipal taxes on residents, categorized by district and type of tax.

市民生活をより豊かにする事業に積極的に取り組んできました。

平成2年度 決算の概要

市の人口と世帯
人口 449,978人
世帯数 161,984世帯
(平成3年3月31日現在)

平成2年度 特別会計決算状況 (単位:円)

Table showing the financial results for special accounts, including items like National Health Insurance and various subsidies.

平成2年度 企業会計決算状況 (単位:円)

Table showing the financial results for corporate accounts, categorized by district and type of activity.

\*収入額が支出額に不足する額は、内部留保資金で補てんします。

諸施策の概要

Table summarizing various municipal policies and projects, such as transportation safety, elderly care, and infrastructure improvements.

競輪事業収益金の使途状況

Table showing the usage of income from bicycle racing, including expenses for living, construction, and education.

手数料・使用料・各種税

納期を守りましょう
市・県民税(第四期納期限)
1月6日
国民年金保険料:12月分
国民健康保険料:第七期
事業所税:10月決算の法人と、10月中に事業所用家屋を新築した建築主は、12月が申告納付月です。

納期を守りましょう

松戸警察署署歌決まる
「広報まつど」9月20日号で募集しました松戸警察署署歌は、厳正な選考の結果、松戸市松戸の中島孝次郎さんが最優秀となりました。

松戸警察署署歌決まる
「広報まつど」9月20日号で募集しました松戸警察署署歌は、厳正な選考の結果、松戸市松戸の中島孝次郎さんが最優秀となりました。

職業訓練指導員試験
受付期間1月6日(月)~17日(日)
試験日学科:2月9日(日)、実技:2月16日(日)

中学校給食臨時調理員募集(小金北中)
募集人員若干名
資格四十五歳ぐらいまでの人
勤務時間一日四時間程度

安全・確実な口座振替のご利用を



# チャンネル

※タイトルが色刷りのものは、市主催の催し物です。

## 人口と世帯 (12月1日現在)

○人口	459,771人	(+531)	( )は前月比
男	233,982人	(+269)	
女	225,789人	(+262)	
○世帯	165,352	(+329)	

## スポーツ教室

講座名	日時	会場	対象・定員	申し込み	費用
家庭婦人バドミントン教室	1/13~2/21の毎週月・金曜日、午前10時~正午	運動公園体育館	市内在住の家庭婦人 40人	1/6必着で、往復バグキで、〒271松戸市上本郷4434運動公園内スポーツ課へ	無料
家庭婦人バスケットボール教室	1/22~3/4の毎週水曜日、午後1時~3時	運動公園体育館	市内在住の家庭婦人 30人	電話か直接スポーツ課窓口へ	無料
親子体操教室	1/11~3/14の毎週土曜日、午前10時~正午	運動公園小体育館	3才児とその親(春・秋の受講者は除く) 40組	12/26(木)午前10時から運動公園会議室で抽選	無料

◎スポーツ課(運動公園内) ☎63-9241番

松戸市混合ダブルス(バドミントン)  
 1月19日(日)午前9時~午後5時 会場運動公園体育館 対象市内在住・在勤・在学の人 種目一部~三部 費用登録者一人千二百円、未登録者一人千五百円  
 申十月十日(金)必着で、ハガキにクラブ名などを記入し、〒271松戸市中和倉三〇四一八バドミントン協会・長谷川俊夫(☎41-7925番)へ



気功講習会  
 1月29日~2月19日(前期)、2月26日~3月18日(後期)の毎週水曜日、午前10時~正午 会場勤労会館 定員三十人 費用三千八百円  
 三才の部(小学生・中学生・一般女子)  
 申当日午前9時~9時30分(後期)の間に会場で受け付け 園体育指導委員・藤咲 ☎44-9248番

新春マラソン大会  
 1月19日(日)午前8時30分~午後9時30分スタート(小雨決行) 種目小学校低学年・高学年・中学生・一般・親子(幼児) 費用無料  
 申当日会場  
 ◎青少年相談員・佐藤 ☎62-9569番(午後3時以降)  
 家庭婦人初心者卓球教室  
 1月28日~3月3日までの毎週火・金曜日(十回)、午後1時~3時 会場運動公園卓球室 費用一回五百円  
 ◎体育指導委員・五十嵐 ☎65-1510番



## 催し物

松戸スウィングセピアファミリーコンサート  
 12月22日(日)午後6時30分~8時30分 会場常盤平市民センター 費用無料  
 ◎深野 ☎87-4095番  
 かつば組年忘れ会  
 12月28日(土)午前10時~午後5時 会場新松戸中央公園 費用三百五十円 内容イモ煮会 定員先着二十人 関相田 ☎44-5839番  
 とさわ平少年少女合唱団クリスマスコンサート  
 12月24日(火)午後4時開演 会場常盤平市民センター 費用無料(要入場整理券) 内容クリスマスソングほか  
 ◎加藤 ☎84-6079番  
 矢切児童合唱団クリスマスコンサート  
 12月21日(土)午後3時~5時 会場矢切公民館 費用無料 内容オペレッタ「人魚姫物語」ほか  
 ◎関 ☎68-0231番  
 初もうで歩け歩け会  
 1月1日(祝)午前9時東漸寺本堂前集合 コース東漸寺・本土寺・大勝院・幸谷神社・蘇羽鷹神社・幸谷観音・山王神社・八坂神社約九時~二時(三十分) 費用無料(先歩証あり) 申当日会場  
 ◎体育指導委員・細野 ☎42-2759番  
 年末チャリティーバザー  
 12月21日(土)午前10時~午後4時 会場小金原市民センター 内容高級手編みニットなどの販売  
 ◎編物文化協会・安達 ☎43-6898番  
 松戸市民吹奏楽団定期演奏会  
 1月19日(日)午後2時開演 会場市民会館 費用三百円(当日券あり) 内容アルメニアンダンスパートIIほか  
 ◎渡利 ☎68-2536番(午後8時~10時)  
 認証二十周年記念盆栽展  
 1月17日(金)~19日(日)、午前9時~午後5時 会場常盤平市民センター  
 ◎高橋 ☎61-1606番

## お知らせ

ごみ減らし「おとしたま作戦」にご協力を  
 不要となった年賀状などのハガキ類の、再資源化にご協力ください。  
 回収日時1月16日(木)~24日(金)の間の各回収場所の勤務営業日時 回収場所市役所(市民課・正面玄関受付) 回収箱に入れられないでください。  
 ◎日本盆栽協会松戸支部・眞島 ☎87-1019番  
 ウェルデイ「レクイエム」結団式  
 1月10日(金)午後6時30分~8時 会場市民会館音楽室 費用月三千元(入会金千円)  
 ◎松戸混声合唱団・朝倉 ☎43-0573番  
 野鳥観察会  
 12月22日(日)午前8時松戸駅東口デッキ上に集合、午後1時現地解散予定 場所大井野鳥公園 費用無料(交通費は自己負担) 持ち物筆記具・昼食など  
 ◎公園緑地課小鳥を呼ぶ係 ☎63-9241番

期日	開演時間	会場	内容	費用
1/12日	午後2時・4時30分	市民劇場	あつとからくり・おんすてーじ 出演-現代人形劇センター	3,000円
13日	午後6時30分	新松戸市民センター	高学年部例会	
15日	午後2時	市民劇場	低学年部例会	
17日	午後6時	市民会館	小さなスプーンおばさん 出演-劇団エンゼル	
18日	午後3時・6時	市民会館		

## 年末年始のごみ収集、し尿のくみとり

最終収集日と収集開始日	燃やせるごみ	燃やせないごみ
収集曜日	12月最終収集日	1月収集開始日
月・水・金地区	30日(月)	6日(月)
火・木・土地区	28日(土)	4日(土)

年末のごみ収集と、し尿のくみとりは12月30日(月)までです。  
 来年は1月4日(土)から開始します。  
 年末は、大掃除などで、ごみ量が増加します。ごみの分別を守って、計画的に集積所に出してください。年内にし尿のくみとりが必要な場合は、早めに連絡してください。  
 12月23日(月)は祝日ですが、今年も、ごみの収集とし尿のくみとりを実施します。新年をきれいな環境で迎えられるように、最終収集日・収集開始日を守ってください。  
 ◎ごみ清掃第一課業務係、し尿清掃第二課指導係

## 松戸市成人式

1月15日(祝) 会場市民会館 対象昭和46年4月2日から47年4月1日までに生まれた人で、市内に住民票のある人(対象者には通知状を送付済みです) 内容式典と記念講演会  
 ※車の来場はできません。  
 ◎社会教育課青少年婦人係 ☎66-17462番

## 火の元警報発令中

毎日が火の元警報発令中  
 学童保育所指導員募集  
 対象健康で、子供の生活指導に熱意を持っていただけることのできる、三十~四十五歳くらいの人  
 ◎常盤平学童保育所 ☎87-2670番

## 市役所と関係機関の休み

名称	休みの期間
市役所・支所	12月28日(土)~1月3日(金)
市民センター	
市立病院	
市労働会館	
市市民会館	
市市民劇場	12月29日(日)
市老人福祉センター	
健康増進センター	
運動公園	
小金原・常盤平体育館	
図書館(本館・分館)	
矢切公民館	
青少年会館(本館・分館)	
東部スポーツパーク	
六和ワインセンター内青公園	
文化ホール	
戸定歴史館	
自転車保管場所	
ユーカリ交通公園	
婦人会館	12月27日(金)~1月4日(土)
ワインセンター内温水プール	12月28日(土)~1月8日(火)
ワインセンター体育館	12月28日(土)午後1時~1月4日(土)
青少年電話相談	12月28日(土)~1月5日(日)
一般健康相談	12月17日(火)~1月5日(日)
水質検査	12月13日(金)~1月8日(火)予約制
飼い犬・飼い猫の引き取り	1月2日(木)~1月8日(火) ※引き取りは毎木曜日午前9時10分~9時40分に実施

## 工業統計調査にご協力を

工業統計調査にご協力を  
 通産省では、毎年12月31日現在で、全国一斉に工業統計・石油等消費構造統計調査を行っています。  
 本年も12月下旬に知事が任命した調査員が、各事業所に伺います。ご協力をお願いします。  
 ※調査票はこの調査目的以外には使用しません。  
 ◎総務部庶務課統計係



# 情報

ご参加ください



矢切公民館第三期成人講座

科目	期日	時間	講師	内容	教材費
川柳	1/17~3/27 毎週金曜日	午前10時~正午	浅田扇塚坊氏	川柳の沿革と作句の基礎 現代川柳の観賞、実作	1,000円
三味線	1/25~3/28 毎週土曜日	午後1時~3時	江川 佳彦氏	黒田節、相馬二邊返し、 草津節、久保田節ほか	1,000円
フルートアンサンブル	1/14~4/13 毎週火曜日	午後1時~3時	高久 進氏	三重奏、四重奏を楽しま パッヘルベルのカノン ほか	無料
レジャークラフト	1/16~3/19 毎週木曜日	午前10時~正午	村元真里子氏	小銭入れ、ブローチ、 キーホルダー	8,000円
英会話	1/14~3/24 毎週火曜日	午後1時~3時	C. J. ティグワイド氏	日常会話、あいさつ ものたずね方ほか	1,000円

**サークル**

馬橋ペン習字サークル 千円  
毎月第一・三・四木曜日、  
午前10時~正午 会場馬橋  
市民センター 費用月二千  
円(入会金千円)  
園白畑41-8640番

すばるの会(油絵)  
毎週日曜日、午後1時~  
4時 会場八柱市民センタ  
費用月四千円(入会金  
園須藤62-1990番

## サークル

①毎週火曜日②毎週木曜  
日ともに午前10時~正午と  
正午~午後2時 会場①八  
柱市民センター②市民会館  
費用月二千五百円(入会金  
会金二千五百円)  
園新橋63-6827番

松戸クロッキーの会  
毎週金曜日、午後6時30  
分~8時30分 会場市民会  
館 費用月二千五百円(入  
会金二千五百円)  
園新橋63-6827番

松戸スコテッシュダンス  
サークル  
毎月第四木曜日、午後6  
時~9時 会場検台市民セ  
ンター 費用月五百円(入  
会金なし)  
園佐藤87-0250番

オストメイト社会適応訓  
練講習会  
1月26日(日)午後1時~3  
時30分 会場葛飾公民館  
(船橋市西船三六一二五)  
0474-37-5072  
交通 JR西船橋駅下  
車徒歩十分または京成線西  
船駅下車徒歩七分) 内容  
講演・ストーマ療法士によ  
る医療相談 対象人工肛門  
(こうもん)・人工膀胱(ぼ  
うこう)造設者とその家族  
および医療関係者 費用無  
料  
園社団法人日本オストミー  
7810番

文化ホール科学教室  
「彦一だこを作ろう」  
12月22日(日)午後1時~4  
時 会場文化ホール 内容  
竹ひごと紙でのたこ作り  
持ち物小刀・はさみ・のり  
・ものさし・鉛筆・マジッ  
クインキ・毛糸針・たこ糸  
対象小学校四年生以上・先  
着三十人  
園電話で文化ホール67-  
7810番

## 講座・講演

対象市内在住・在勤の人  
園直接窓口またはハガキに  
希望科目・住所・氏名・年  
齢・電話番号を記入し、〒  
271松戸市上矢切二九九一  
矢切公民館(68-121  
4番)へ

ふれあい教室(ワipro)  
①1月22日(水)24日(金)②  
1月27日(月)29日(水)、各午  
後6時30分~8時30分 会  
場労働会館 対象市内在住  
・在勤の勤労者(初心者)  
定員①・②各十人(申し込  
み多数の場合は抽選) 費  
用無料  
園12月27日(金)(消印有効)  
までに、往復ハガキに住所・  
氏名・年齢・電話番号・勤  
務先・教室名(ワipro)・  
コース(①・②の別)を明記  
し、〒271松戸市根本三三七  
一五松戸市役所商工課へ

高校生ボランティアア  
リー  
1月5日(日)7日(火)(2  
泊3日) 会場流山青年の  
家 費用四千元  
園学校長を通じて  
園流山青年の家・小林60  
471-59-2004番

音楽の広場(合唱講座)  
12月24日(火)午後1時30分  
~3時30分 会場市民会館  
音楽室 費用テキスト代二  
千七百円  
園社会教育課市民文化係

乳がん検診  
対象市内在住の三十歳以  
上の女性(今年度、市内受  
託医療機関で受診した人は  
受けられません) 費用百  
円(生活保護世帯・老人医  
療受給者・市民税非課税世  
帯は無料)  
園健康課

女性フォーラム IN  
MATSUO  
1月25日(土)午前10時~午  
後3時 会場市民会館 定  
員二百人(先着順で受け  
付け) 内容 講演 NH  
K番組制作局長・小林由紀  
子氏「社会が求めるもの・  
女性が求めるもの」、県知  
事参加のパネルディスカッ  
ションほか  
園電話で、県社会部青少年  
婦人課婦人政策室047  
2-23-2061番

胃がん検診の追加実施  
期日 1月29日(水)・30日(木)  
・31日(金)、2月3日(日) 受  
付時間 男性 午前9時10分  
~9時30分、女性 午前9  
時30分~10時  
園健康課

愛の献血  
園健康課

期日	会場	時間	主催
12/21(土)	松戸駅前	午前10時~11時30分 午後1時~4時	松戸市
26(木)	松戸市役所	午前10時~ 午後4時	
28(土)	松戸駅前	午前10時~11時30分 午後1時~4時	
30(月)	ダイエー 新松戸店前	午前10時~ 午後3時	
1/4(土)	新松戸店前	午前10時~ 午後4時	
6(月)	松戸駅前	午前10時~ 11時30分	
18(土)	松戸駅前	午後1時~4時	
19(日)	伊勢丹 松戸店前	午前10時~ 午後4時	

期日	会場	時間
27(日)	市民会館	午後2時~2時30分
25(金)	市民会館	午後2時~2時30分
18(金)	新松戸市民センター	午後2時~2時30分
13(日)	新松戸市民センター	午後2時~2時30分
6(日)	常盤市民センター	午後2時~2時30分
24(日)	常盤市民センター	午後2時~2時30分
30(日)	衛生会館	午後2時~2時30分
28(日)	常盤市民センター	午後2時~2時30分
21(日)	小金原市民センター	午後2時~2時30分

ツベルクリン反応検査・  
BCG予防接種のお知らせ  
ツベルクリン反応検査・  
BCG予防接種を上記日程  
表のとおり実施します。  
申し込みをする人BCG  
接種当日四歳未満でBCG  
を一度も受けていない人で  
ツベルクリン、BCGの間  
診票を持っていない人 申  
し込まなくてもよい人 平  
成3年4月1日~9月30日生  
まれの人で11月末までに住  
民登録をしている人は、1  
月上旬に通知します。  
園健康課

### 救急・年末年始の医療体制

健康保険証を忘れずに

医師会・歯科医師会・薬剤師会のご協力により、  
年末年始も診療を行います。

- ◆夜間急病診療所(毎日)午後8時~11時 衛生会館内  
68-3756番
- ◆待機病院(毎日)午後5時~午前9時  
テレホンサービス 66-0010番
- ◆緊急休日・年末年始(12/29~1/3)在宅当直医  
午前9時~午後5時 テレホンサービス 66-0010番
- ◆休日土曜日・年末年始(12/29~1/3)夜間歯科診療所  
午後8時~11時 衛生会館内 65-3430番

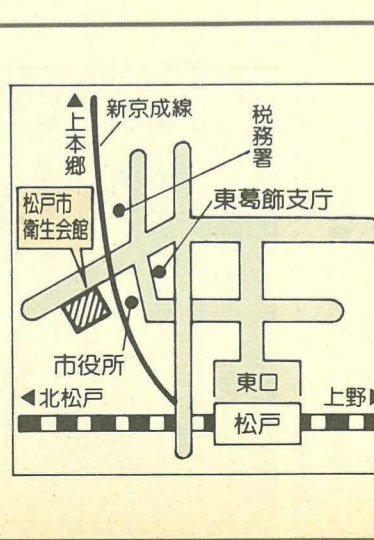

## 保健衛生

接種します。二期(一期終  
了後十二カ月~十八カ月の  
間に一回接種します。申し  
込みをする人六歳未満の人  
で、一期(一回)、二期(一  
回)を接種していない人で  
ます。

問診票を持っていない人  
申し込みなくてもよい人  
平成3年6月1日~9  
月30日生まれの人。二期  
平成2年2月1日~5月31  
日生まれの人で11月末まで  
に住民登録をしている人は、  
1月上旬に通知します。  
※以前の問診票を持ってい  
る人は、それを受けられ  
ます。

ハガキ申し込み要領  
DPT申し込み  
●初めて  
●今まで何回受けた日  
年月日  
年月日  
年月日  
●住所・保護者氏名  
●子供の氏名  
●生年月日  
●電話番号

園健康課



### ヒドリガモ

雄は栗色の頭の中央に黄白色の線 灰色の背 黒い尻  
 全長 48cm  
 翼開長 76cm  
 見られる所…江戸川

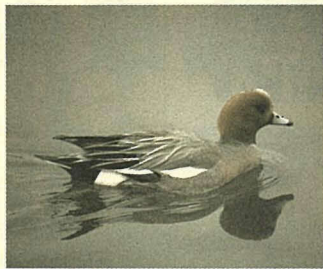

最近江戸川に来るカモの中で一番数が多く、雄は派手な色彩に加え、飛ぶと翼中央の白が目立ち、雌も名のとおり全体に赤っぽく、その上ピューと鳴きながら川面を泳いでいるのですぐに分かる。餌は植物性で主に夜間に水草や陸上の草を食べるが、時として内湾で養殖中のノリを荒らしてしまうこともあり、漁師たちに嫌われている。

### 松戸の野鳥

## 手話落語

# まつど寄席で大笑い



表情豊かに大熱演

耳が不自由な人にも、落語を楽しんでもらおうと、11月26日に手話サークル・ゆうかりの会(畑田久美子会長)による松戸で初めての手話落語「まつど寄席」が、市民会館ながいき室で開かれました。

全国で大好評のアマチュア手話落語研究会「笑草会」を招いて行われたもので、会を指導する林家一門の林家とんでん平さんも、おなじみの落語「堀の内」を手話で披露し、満員の観客は、大喜びでした。



手話で話してくれた 関口 光男さん(新松戸)

耳が聞こえる人の楽しみだと思っていた落語を、生まれて初めて楽しみました。  
 私たち耳に障書を持つ者にとつて、映画や芝居なども、もつと手話で楽しめたらと思います。  
 たくさんの人たちが話をしたいので、健常者の中にも、手話ができる人が、もつと増えたらうれしいですね。

**スナップ ショット**

あなたの撮ったスナップ写真(街の話題・身近な出来事など)をお寄せください。採用の方には記念品を差し上げます。  
 図広報課

## よく分かって 楽しい!

### 馬橋小学校 コンピューター公開授業

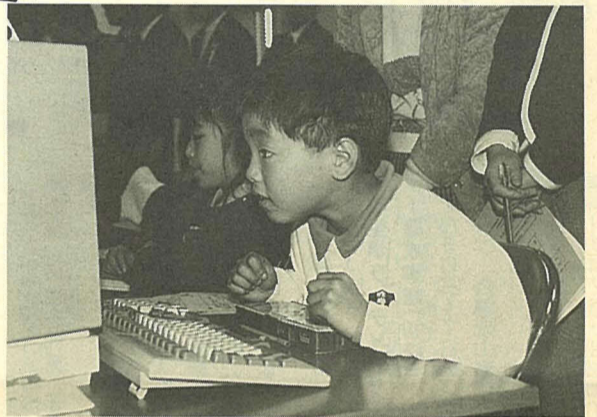

「思ったよりやさしい」の声も

コンピューターは、いつの間にか私たちの日常生活にすっかり溶け込んできていますが、学校教育でも例外ではありません。自分のペースで、分かるまで何度も繰り返し学習できる、コンピューターの特性を利用した授業の研究が、市内の小・中学校で進められています。

11月26日に馬橋小学校で行われた公開研究授業では、3年生が算数を勉強。キーボードを鮮やかに扱って図形を描いていく子どもたちに、見学の先生たちもすっかり感心していました。

### 男女が支え合う 社会を

## トーク&コンサート

### 開催

11月30日に市民劇場で、トーク&コンサートが開催されました。市の女性行動計画が策定されたのを記念して開かれたもので、「私が出会った女性たち」と題し、ジャーナリストの佐藤洋子氏が講演。講演会に先立ち、市内小・中学校の先生たちによるミニ・コンサートもあり、会場はソフトな雰囲気になりました。



講演する佐藤洋子氏(左)と楽しいミニ・コンサート

## まつど文学散歩 33

### 小林 一茶 (3)

## 小説・評論等に見る一茶と立砂

一茶に関して、研究書、解説書が数多く出されていますが、その中で下総馬橋、大川立砂の存在は、一茶を研究するうえで欠かすことのできない重要なポイントになっています。

一茶馬橋居住説を中心に、馬橋、立砂に関する記述を探してみると、「下総と一茶 栢日庵立砂と一茶」(佐藤雀仙人)、「人物叢書 小林一茶」(小林計一郎)、「新訂俳句シリーズ・人と作品3 小林一茶」(丸山一彦)、「小林一茶と房総の俳人たち」(杉谷徳蔵)、「小林一茶」(瓜生卓造)など多数あります。また戯曲では、井上ひさしの「小林一茶」が、小説では、藤沢周平の「一茶」、矢代静一「小林一茶」などがあります。

藤沢周平は、昭和四十八年「暗殺の年輪」で直木賞を受賞した時代小説の名手です。

「一茶」の宣伝文として「俳聖か、俗事にたげた世間師か。著者が渾身の気魄をこめて取組む長編小説」とあります。この小説の中で、弥太郎(一茶)は立砂の店に「就職」し、立砂の俳諧の師匠である森田元夢に弟子入りさせてもらい、やがて俳諧師として独立する…という馬橋居住説による物語となっています。

「知り合い? どういうひとですか」  
 警戒するように弥太郎は言った。男は奉公先を世話してくれるつもりらしいが、弥太郎はこれまでのいきさつから、自分は奉公には向かない人間だと思っていた。

「馬橋の酒屋で、大川という家です。そこから人を頼まれていてな」  
 「馬橋というと、下総ですか」  
 男の言う奉公先が、江戸の内ではないことが、弥太郎の心を惹いた。江戸人の意地の悪さには懲りている。「下総たってあんた、松戸の先だからそんな遠いところじゃない。いいところですよ、宿を一步はずれば、のんびりした景色で」

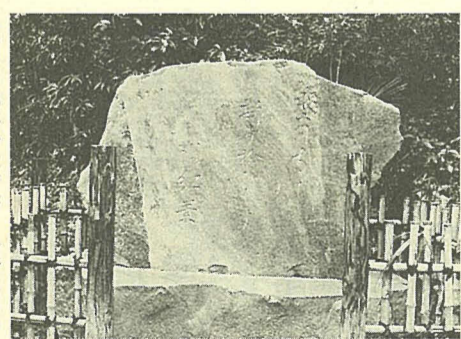

真間山弘(法寺)市川市にある一茶の「真間寺」(斯の)の(拾心)の(ひ) 散(の)の(紅葉)の(句碑)

「大川という家は、そのあたりじゃ聞かえた金持ちだね。旦那が立砂といつて俳諧に凝っています。旦那芸だが、たしか今年の春点者に推されたはずだから、ご本人もただの道楽とは思っていないようだ」

(市立図書館)