

市のようす(1月1日現在)

■人口	456,347人	(+330)	()は前月比
男	231,974人	(+207)	
女	224,373人	(+123)	
■世帯	160,204	(+198)	

編集・発行=松戸市役所広聴部広報課
〒271 松戸市根本387番地の5 ☎(66)1111番



(中学校女子のスタート)

寒さを弾きとばせ

七草マラソン

初春の清らかな空気の中、白い息を吐いてランナーが走り過ぎていく。

一月七日、運動公園で行われた七草マラソンの光景である。

毎年恒例となったこのマラソン。その歴史は意外に古い。昭和三十一年、当時市民対象のスポーツイベントがほとんどなかった松戸市で、スポーツ振興のためにと始められた。初回の参加者は五十人だった。三十八回目を迎えた今年には、一千百九十二人が参加。十キロを走る一般男子の部をはじめ、二キロの一般女子、五キロの壮年(四十歳以上)、中学男子など八つの部門がある。老いも若きも参加する市民スポーツ大会として定着した。

地域や会社などのサークルに所属する人、若いころから長い間走り続けたであろう年配の人もいて参加者は多彩だ。

スタートのピストルが鳴る。だれもがどつと走り出す。完走を目標とする人も、優勝をねらう人もともにゴールを目指して走る。

ゴール近くでは、走り切った満足感にあふれた人にたくさん会える。この晴れやかな感情が「よし、次も走ろう」という気持ちにつながる、と多くの人が言う。

それは見ている人の心にも熱く伝わってくる。とても純粋で清澄な姿だ。

水 緑 文 化

クリエイティブまつど

文化ホールは改装工事のため
5月6日(休)まで休館します。

手数料・保険料・各種税

- 今月の納期は
- ◆固定資産税・都市計画税(第四期納期限)：1月31日
 - ◆国民年金保険料：一月分
 - ◆国民健康保険料：第八期分
 - ◆事業所税：十一月決算の法人と十一月中に事業所用家屋を新増築した建築主は一月が申告納付月です。
- 早目に納付(納入)をお願いします。

安全・確実な口座振替のご利用を

松戸駅市民ギャラリー

期間	2月1日まで	2月2日~15日
東ギャラリー	白仙芸術院 大楠展	創作リフォームの会 作品展
西ギャラリー	松戸ペン習字サークル 合同作品展	あかしゃつまみ画 作品展

問い合わせは社会教育課成人教育係へ

映画と形劇あはれおぼしき非アラバシ

(入場無料・三〜九歳くらいが対象)

期日	会場	時間
1月23日(水)	図書館本館	
24日(木)	五香市民センター	午後3時
25日(金)	馬橋東市民センター	午後4時
2月1日(金)	常盤平市民センター	

テレホンサービスでんわおはなしギャラリー ☎63-0909番

※定員になった場合は入場をお断りします。
▽詳細：市立図書館 ☎65-51115番

市議会

12月定例会終わる

市議会の十二月定例会が、同意されました。十二月十二日から二十五日まで開催されました。

松戸市助役の定数を定める条例の制定などが上程され、それぞれ可決・承認。

条例の制定

▽松戸市助役の定数を定める条例：行政需要の増加に対応するため、助役の定数を二人とする。
▽平成元年四月分から同年七月分までの遺族年金に

条例の一部改正

▽議会の議員その他非常勤の職員の公務災害補償等に関する条例の一部を改正する条例：地方公務員災害補償法の改正に準じ、補償基礎額に関する規定等の整備を図るため

松戸市市税条例の一部を改正する条例

松戸市市税条例の一部を改正する条例：法人税割の税率の特例適用期間の延長等を図るため

松戸市保育所設置条例の

一部を改正する条例：児童の減少に対応し、施設の有効利用を図るため

今後の予定

市では、この制度につ



住みよい街づくりに努めます

情報公開とは何か なぜ必要なのか

市では、市民の皆さんに市政に対する理解と信頼を深めていただくため、多くの行政情報を、「広報紙」「お知らせ」などの広報活動により市民の皆さんへ提供するよう努めています。

しかし、必ずしも皆さんが必要とする情報が提供されていたとは言えない点もあります。

そこで市民の皆さんの要求にこたえ、行政が保有する情報を公開する制度

市民のための新しい制度

情報公開を準備中

度をつくる必要があると考えてきました。この制度が、いわゆる

層高めるために必要な新しい制度であると考えています。

平成元年十月、総務部

文化ホール 利用の申請方法が変わります



ギャラリーの面積も増え、利用しやすくなります

文化ホールは、改装工事のため、一月十四日(月)～五月六日(休)の間休館していただきます。改装後はギャラリーの面積も増え、市民の皆さんの利用がより便利になります。改装に伴い、文化ホールの利用申し込み方法が、年間を四期に分けて一回に三カ月分を受け付ける方法に変更されます。

▽申請に必要なもの：印鑑・使用料・社会教育団体は登録証
▽申込み：受付日の午前十時までに、利用期間を決定できる責任者が、文化ホールへ来館してください。

平成3年度利用受付日・期間	
利用受付日	利用期間
2月8日(金)	5月7日(火)～6月30日(日)
4月2日(火)	7月2日(火)～9月29日(日)
7月2日(火)	10月1日(火)～12月27日(金)
10月1日(火)	1月7日(火)～3月29日(日)

利用料金 (1週間当たり)			
	壁面積	一般団体使用料	社会教育団体使用料
市民ホール	約160㎡	100,800円	30,240円
市民ギャラリー 1～3	各約80㎡	各50,400円	各15,120円

市職員募集

▽職種・定員：技術職上級および初級(土木)・若干名
▽受付期間：一月二十一日(月)～三十一日(木)
※一月二十一日(月)から人事課で必要書類を交付します。

市立病院看護職員募集

▽職種：助産婦・看護婦・准看護婦
▽対象：四十歳までの有資格者および今春、養成機関を卒業見込みの人
▽選考：面接と健康診断により決定
▽詳細：市立病院庶務課 事務係 ☎63-2171 内線 2413番

パーキンソン病患者のつどい

▷日時…1月31日(木)午後1時～4時30分
▷会場…松戸保健所
▷詳細…松戸保健所 ☎61-2121番

市民会館 2/19(火)は臨時休館

分電盤取り換え工事により館内停電になりますので、2月19日(火)は臨時休館となります。受け付け業務も休みます。
▷詳細…市民会館 ☎68-1237番

まず消そう 火への鈍感 無関心

床下薬剤散布

床下や畳に発生しやすいノミ・ダニを防ぐ、床下薬剤散布を2月4日から6月20日まで行います(日程は順次広報まつどに掲載します)。

当日は市職員が各家庭を回り、薬剤を床下の通風口から散布します。

通風口の周りには物を置かないようお願いいたします。

▷詳細…生活環境課環境衛生係

日程表 ()内は午後実施

期日	散布町会・自治会
2/4(月)	六美北町・東町・第5・平和台・六美団地自治会
5(火)	六美緑町
6(水)	六美元町・本町・仲町・双葉町・南町
7(木)	高柳
8(金)	五香東町
12(火)	五香本町・五香駅前
13(水)	五香元町・松飛台北
14(木)	五香南町・やなぎ
15(金)	牧の原東・五香西町・(大同西)
16(土)	五香北丘第1・第2・香北・大同団地
18(月)	串崎新田第1・串崎南・(串崎新田第2)
19(火)	松飛台(産業道路東側)
20(水)	松飛台(産業道路西側)・五香新町
21(木)	泉ヶ丘・かぶと山・(セキスイハウス)
22(金)	常盤平藤屋前・牧の原1丁目・牧の原2丁目
25(月)	常盤平1丁目・常盤平西窪町
26(火)	常盤平3丁目・常盤平5丁目・常盤平6丁目
27(水)	常盤平7丁目・常盤平柳町
28(木)	常盤平2丁目・常盤平双葉町・(さくら会)

*雨で中止になった場合は、全日程終了後に実施します。

入学通知書を送ります

今春の小中学校入学者は約11,700人

今春4月に小学校に入学するお子さんは約5,600人、中学校に入学するお子さんは約6,100人です。

入学通知書は今月下旬に各家庭へ郵送する予定です。該当するお子さんがいて通知書が届かない場合は、ご連絡ください。

▷詳細…学務課学務係

障害者に理解を
心のふれあいを大切に

市長の窓

北総開発鉄道は、千葉ニュータウンから鎌ヶ谷市、松戸市、市川市、再び松戸市を経て、葛飾区の京成高砂駅に接続する鉄道です。

そして高砂から京成線・都営浅草線に乗り入れ、押上・浅草橋などを経て、新橋・五反田方面に通ずることが出来ます。

そうすれば、松戸の東部地区から約三十五分、都心に達することができ、大変便利で東部地区の発展にも大役を立つ鉄道となるため、一日も早い開通が待たれていました。

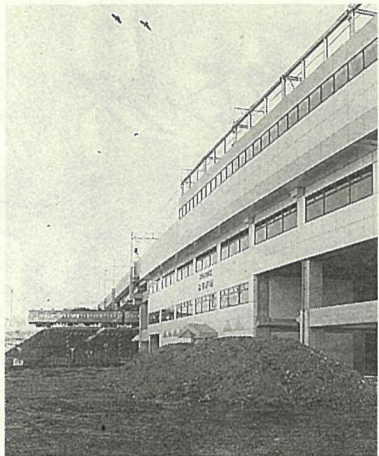

武蔵野線と交差する東松戸駅

北総開発鉄道が計画されたのは、今から二十年以上も前のことですが、本年三月三十一日、ようやく開通することになりました。

松戸市内には、松飛台、東松戸、秋山それに矢切の四駅が設置されます。市では、将来に禍根を残さないよう、これら駅周辺の都市基盤を整備するため、かねがね駅周辺の土地整理事業を行

を進めてきましたが、ようやく明るくい見通しとなりました。

紙敷土地区画整理事業は、施行面積四五・六％、駅を中心に商業的土地利

用を考慮した、中核駅にふさわしい計画とし、すでに事業の認可を得、先日起工も行われました。

北総開発鉄道の開通

宮間満寿雄

現地に事務所が開設されました。施行面積は三八％。良好な新都市の建設をめざしています。

松飛台駅周辺の関台土地区画整理事業は、面積

の、間もなく事業は本格化するでしょう。

矢切駅周辺は、すでに可及的速やかに駅周辺の土地区画整理事業を完成させなければならないと

考え、地元区画整理組合と協議の上、民間の資金・技術力・スタッフを活用することにしました。

いわゆる民生事業の方式を取り入れることになりました。

鉄道の開通が目前に迫っておりますので、市は、深く敬意と感謝を表す次第です。

松戸駅西口 身障者用タクシー乗り場を整備しました



気軽にご利用ください

市では、松戸駅西口にある身障者用タクシー乗り場を、より利用しやすいものに整備しました。

松戸駅西口タクシー乗り場は、駅前ロータリーの中央にあり、タクシーに乗るためにはデッキを降りなければならぬため、身障者用のタクシー乗り場を別に

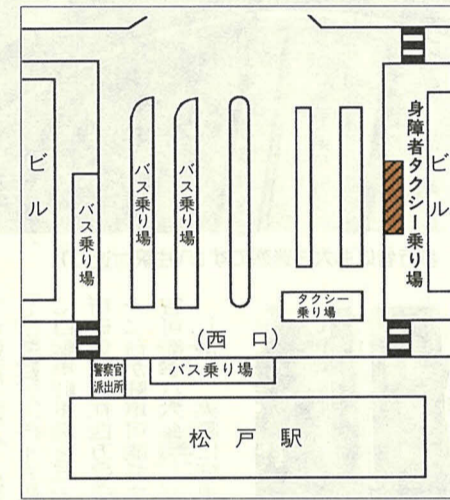

今春、高校へ入学する生徒がいて、経済的理由で入学が困難な保護者に、高等学校入学資金をお貸しします。

▽貸付限度額：三十万円以内(公立と私立では額が異なる)

高等学校入学資金

貸し付けを受け付けています

▽対象：①成績良好、品行方正で出身中学校長が推薦した健康な生徒であること②保護者が引き続き一年以上市内に居住していること③市内に居住する確実な連帯保証人が得られること

▽受付期間：一月二十五日(迄)まで(日曜日を除く)

▽受付時間：午前九時～午後四時三十分

▽詳細：援護課援護係

母子家庭などに修学資金を支給します

母子家庭などの児童が高等学校などに在学して、満十八歳(一定の障害の状態にある児童は満二十歳)に達したことに伴い児童扶養手当などを支給できなくなった場合は、修学資金が支給されます。これは、母子家庭の経済的安定と児童の福祉向上を図るために行うものです。

▽対象：①平成二年四月から三年二月までの間に、一番末の児童が満十八歳に達したことにより、今まで受給していた児童扶養手当や各種公的年金の受給資格がなくなり、支給を全く打ち切られた母子家庭などで、児童が高等学校などに在学している場合(厚生年金などの遺族年金受給者で、母親に受給資格がある場合は該当しません)②二年四月～三年二月までの間に一番末の児童が満十八歳に達した後母子家庭などになり、児童扶養手当法に基づく支給要件に該当し、児童が高等学校などに在学している場合

※「高等学校など」とは、学校教育法に基づく高等学校

▽必要書類：在学証明書・金融機関の通帳表面の写し、そのほか必要書類

▽受付期間：児童が満十八歳となる月から随時

▽詳細：援護課援護係

マッサージ・針・きゅう 三療施術無料奉仕

▷日時…2月10日(日)午前9時30分から

▷会場…総合福祉会館身障センター(松戸市上矢切299-1)

▷申込み…2月1日(金)までに、往復ハガキに住所・氏名・年齢・電話番号・性別・希望治療名を1通につき1項目記入して、〒271松戸市上矢切299-1 総合福祉会館内身障センターへ

▷詳細…松戸市視覚障害者協会・佐倉 ☎87-3429番

1/26は文化財防火デー 消防訓練を行います

1月26日(土)は、昭和24年に法隆寺金堂壁画が焼損した日にあたり、「文化財防火デー」と定められています。

松戸市でも次のとおり文化財消防訓練を行います。貴重な文化財を火災から守りましょう。

▷日時…1月26日(土)午前10時～11時30分

▷場所…万満寺境内(馬橋2547)

▷詳細…社会教育課文化財係

乳幼児医療費を支給します

▷対象…小学校入学前で、市内に住所があり、乳幼児の保護者が社会保険各法に定める被保険者か被扶養者で、入院期間が継続して10日以上の人

▷給付内容…健康保険法の規定による費用から次の費用を控除した額。(ア)保険給付・家族療養附加金など(イ)世帯の所得税に応じた自己負担額

▷詳細…健康管理課庶務係

老人保健施設についての市民意識アンケートにご協力を

市では、厚生省の委託を受け、1月20日(日)～31日(水)の間に「老人保健施設にかかわる市民の意識アンケート」を実施します。この調査は、保健・医療と福祉との需要を併せ持った介護を必要とする高齢者の特性を配慮した施設体系の充実を図るための貴重な資料とします。

アンケートは、市内在住の65歳以上の人の中から無作為に選

んだ約10,000人を対象に行われます。対象となった人には、アンケート用紙を郵送しますので、ご協力をお願いします。

▷詳細…保健衛生課庶務係

市民野球大会 平成3年度参加申し込み

▷日時…2月10日(日)午前9時～午後3時

▷会場…運動公園武道館会議室

▷費用…年間25,000円

▷詳細…野球協会・作道 ☎64-5604番

駅前は 〠〠〠〠 でいっぱい



道路が狭くなり、歩行者にも大変迷惑です（八柱駅前付近）

”私ひとりくらいい”の気持ちが迷惑に

通勤・通学時に自転車やオートバイを利用する人が増えてい
ます。市では市内各駅周辺に自転車駐留場を確保し、利用をお
願っています。

人通りの多い駅周辺に自転車を放置すると、人々の通行のじ
やまになるばかりでなく、消防車や救急車の出入りのじやまに
もなります。

乱雑に置かれた自転車は、いざ自分が乗るときには取り出し
にくいうえ、傷もつきます。あなたの愛車です。責任を持って
きちんと乗りたいたいですね。

市内の各駅周辺に乗り入
れられている自転車やオート
バイは、一日に約四万六
千台平成二年五月に調査
市では、市内十六駅周辺
に自転車駐留場を五十五カ
所に確保。現在四万二千八
十二台が駐留可能です（取
引可能率八六％）

しかし、実際に駐留場を
利用しているのは二万六千
台。各駅周辺には約六千台
もの自転車も放置されてい
ます。

忙しい通勤・通学時間に
自転車駐留場を五十五カ所
確保。現在四万二千八百八
十二台が駐留可能です（取
引可能率八六％）

左表の如くに、新松戸と
八柱の二カ所の保管場所へ
返還しています。

撤去された自転車は、市条例によ
り市が撤去し、市内二カ所の
保管場所へ保管しています。
昨年度撤去されたのは九千六
百九十台（六三・一％）で
残りの約五千六百台のう
ち、程度の良いものは再生
され、売りに出されています。
昨年度は千五百四十九台
が再生販売されました。

撤去された自転車は
保管場所へ移送
昨年度は一万五千三百台



保管場所ははこちらです

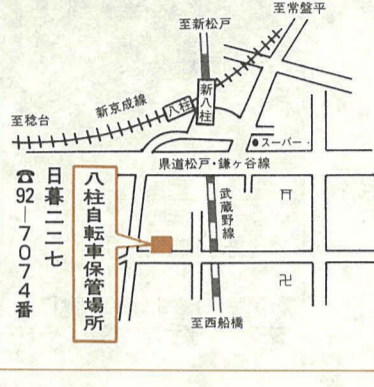
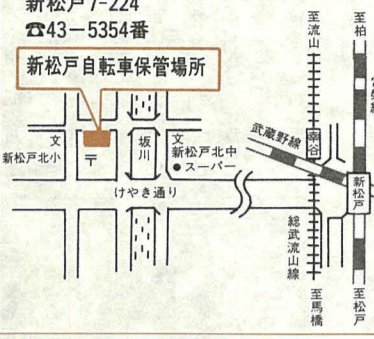

八柱保管場所	新松戸保管場所	返還場所
第三日曜日	月・木曜日	返還日
火・金曜日	土・日曜日	返還時間
午後五時～午後七時	午後五時～午後七時	八柱の二カ所の保管場所へ返還しています。
千代田駅前	常盤線・流山線 の各駅	
新松戸駅前		
東武練馬駅前		

確定申告は正しくお早めに

平成二年分の所得税の確定申告の受け付けが、二月十六日（土）～三月十五日（金）の間に行われます。

松戸税務署では、今年から所得税の還付申告の受け付けを始めています。

三月になると税務署は大変混雑しますので、還付申告をする人はなるべく二月中に手続きをしてください。

サラリーマンの還付申告

△申告できる人：①医療費控除・源泉徴収票の住宅取得特別控除・家賃の登記簿簿籍・住民票の写し・請負契約書または売買契約書の写し・増改築等工事証明書・住宅取得資金を越える人、②住宅取得等に係る借入金、③住宅取得等証明書・源泉徴収票の写し・中途退職・源泉徴収票・生命保険料控除証明書・損害保険料控除証明書・支払った社会保険料の額を越える人、④確定申告しなければならぬ人

△申告に必要な書類：①医療費控除・源泉徴収票の領収書・源泉徴収票の住宅取得特別控除・家賃の登記簿簿籍・住民票の写し・請負契約書または売買契約書の写し・増改築等工事証明書・住宅取得資金を越える人、②住宅取得等に係る借入金、③住宅取得等証明書・源泉徴収票の写し・中途退職・源泉徴収票・生命保険料控除証明書・損害保険料控除証明書・支払った社会保険料の額を越える人、④確定申告しなければならぬ人



たは二カ所以上から給与の支払いを受けている人、④譲渡所得のある人

その他の申告

△贈与税：申告期間は、二月一日（金）～三月十五日（金）です。

△消費税：平成二年分の個人事業者の確定申告期間は、四月一日（木）～五月三十一日（水）です。

△白色申告決算説明会：二月十三日（水）～二十五日（金）、午前九時～二十五日（金）、午後九時～二十五日（金）の二回、午後二時～三分三十分、午後二時～三分三十分、松戸商工会館で松戸税務署の職員が利用できます。

道路交通法一部改正

駐車違反の罰則等が強化されます

一月一日から道路交通法の一部が改正されました。

主な改正点

(1) 駐車違反車両の所有者も責任を負うことになりました。
(2) 運転者が駐車違反を一年に三回繰り返すと、車両の所有者が必要な改善の指示を受けます。
(3) その後一年間同様の違反があれば、罰金二点が三点に。
(4) 罰金：最高十万円が十五万円に。
(5) 反則金：車種ごとに一・四倍から一・七五倍に。
(6) 点数：駐車違反で一点が二点に、駐車違反で二点が三点に。



自転車の乗り方にもマナーが

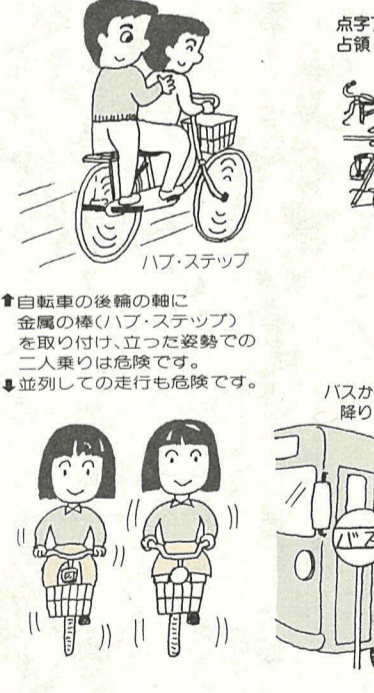

”こんな迷惑かけたくないよ、あなたの愛車も迷惑顔

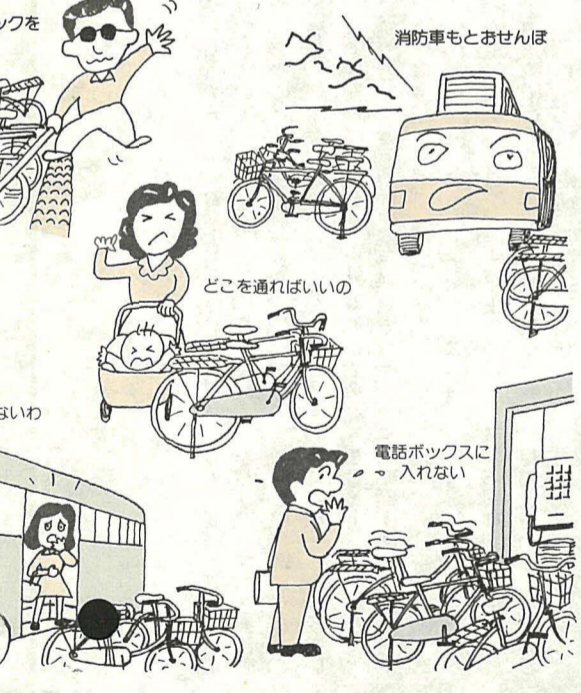

市・県民税の申告は 2月16日～3月15日

△申告をする人：平成三年一月一日現在、市内に住んでいて、二年中に所得があつた人や退職した人など

△申告する人：平成三年一月一日現在、市内に住んでいて、二年中に所得があつた人や退職した人など

△申告する人：平成三年一月一日現在、市内に住んでいて、二年中に所得があつた人や退職した人など

△申告する人：平成三年一月一日現在、市内に住んでいて、二年中に所得があつた人や退職した人など

△申告する人：平成三年一月一日現在、市内に住んでいて、二年中に所得があつた人や退職した人など

△申告する人：平成三年一月一日現在、市内に住んでいて、二年中に所得があつた人や退職した人など

△申告する人：平成三年一月一日現在、市内に住んでいて、二年中に所得があつた人や退職した人など

△申告する人：平成三年一月一日現在、市内に住んでいて、二年中に所得があつた人や退職した人など

臨時遺跡発掘作業員募集

▷勤務地…市内の遺跡
▷勤務時間…午前9時～午後5時
※作業内容・期間についての説明会を1月25日（金）、午前10時から市民劇場で行います。
▷賞金…1日5,300円
▷詳細…社会教育課文化財係

通行量調査のアルバイト募集

▷日時…2月24日（日）・25日（月）、午前8時～午後7時
▷調査場所…松戸駅周辺で行います。
▷アルバイト料…1日7,000円（交通費込み）
▷募集定員…先着97人
※ただし、2日間とも勤務可能な学生（高校生は不可）に限ります。
▷申込み…電話で松戸商工会議所（☎64-3111番）へ

消費生活移動セミナー

▷日時…1月23日（水）午後1時30分～3時30分
▷会場…市葛飾合同庁舎6階
▷内容…食品の安全性・食品の保存・輸入食品、食品添加物
▷講師…商品科学研究所・丸山直子氏
▷費用…無料
▷定員…100人
▷申込み…電話で千葉県消費者センター（☎0474-31-3811番）へ

国の進学ローン

▷取扱い期限…4月末日まで
▷対象…高等学校・短大・大学・専門学校などに進学する人の保護者
▷融資金額…進学者1人当たり100万円以内
▷返済期間…5年以内
▷利率…年8.3％
▷詳細…国民金融公庫松戸支店 ☎67-1191番

防火管理講習会

▷日時…2月21日（木）・22日（金）、午前9時受け付け、9時30分～午後5時
▷会場…市消防局講堂
▷定員…先着150人
▷費用…3,500円（甲種）
▷申込み…2月1日（金）～15日（金）に、直接各消防署または消防局予防課（☎63-1111内線208番）へ

小金原成人学校

▷日時…1月26日（土）午後1時30分～3時30分
▷会場…小金原体育館会議室
▷テーマ…「おやじ憲法」を語る
▷講師…元白梅学園短大教授・久保田浩氏
▷費用…無料
▷詳細…社会教育課成人教育係

一般ボランティア養成講座

期日	時間	内容	会場
2/5（水）		ボランティアの心	市社会福祉協議会
7（月）	午後1時30分	老人介護について・車いすの扱い	市社会福祉協議会
8（日）	3時30分～5時30分 ※12日（水）は午前10時～午後3時 7日（土）は午後4時30分～午後5時	ガイドヘルプについて ボランティアをやってみて（事例発表） 特別養護老人ホーム・緑風園で体験学習	緑風園 市社会福祉協議会
15（日）		ネットワーク事業について 福祉映画・閉講式	市社会福祉協議会

▷定員…30人（無料）
▷申込み…1月31日（木）までに、電話で市社会福祉協議会 ☎68-0503番へ

食生活講座

期日	時間	内容	会場
1/25（金）	午前10時～正午	（講話）健康と食生活について	市民会館
2/1（日）		（講話）あなたの食事は大丈夫？	市民会館
8（日）	午前10時～午後1時30分	塩分1日10g知っていますか？ 素材をじょうずに生かそう	市民会館
15（日）		楽しい食事作り心がけは？ 手作りスピード料理	市民会館

▷定員…先着25人
▷費用…700円（4日で1コース）
▷詳細…健康管理課松戸方面保健室

心配ごと・人権相談

期日	会場	時間
2/1（金）	市役所相談コーナー	
4（月）	〇馬橋支所 〇六実支所	
5（日）	小金原市民センター	午前10時～午後3時
6（日）	常盤平支所	
7（日）	〇新松戸市民センター 〇小金原市民センター	
8（日）	市役所相談コーナー	
15（日）		
22（日）		

※人権相談は、千葉県方法務局松戸支局（☎63-6278番）でも受け付けています。
※表中〇印は心配ごと相談のみ

経営・融資相談

▷日時…①2月6日（水）午前10時30分～午後3時30分
②2月20日（水）午前10時～午後4時
▷会場…①古ヶ崎市民センター
②市役所市民相談コーナー
▷内容…経営および融資全般
▷費用…無料
▷詳細…商工課振興係

悪徳商法にご注意

洗剤はせっけんなど無リンのものを使いましょう



大切なコミュニケーション

手話で会話をも今回で五回目の掲載になります。手話は聴覚障害者との大切なコミュニケーションの一つです。皆さんも手を動かしてみてください。▽詳細：しあわせ課福祉係

①明日の夜 あなたの 人さし指を立て前方出しながら外側に回転させる 両手を目の前で交差させる 人さし指で相手を示す 家へ お伺い したいと 思います。 指先を合わせて屋根をつくる 行く ~たい 人さし指を軽くこめかみに ②ご都合は どうです か。 ③けっこうです。 左手のひらに右手拳をのせて円を描く 前に出した手のひらを横にふる 小指をあごにつけて「かまわない」という手話で表す

数を示す……手で数を表します。 0 1 2 3 4 5 6 7 8 9 10 指で輪をつくる 人さし指を立てる 2指を立てる 3指を立てる 4指を立てる 親指を横に向ける 親指と人さし指を示す 親指と2指を示す 親指と3指を示す 親指と4指を示す 人さし指を折り曲げる

花と緑

園芸の基礎 ⑩ 防除 (2) 病害

草花や庭木の病害は発病してからでは防除が難しく予防が大切です。発病後の伝染性のものではウイルス、マイコプラズマ、細菌、糸状菌(かび)などが病原となっています。ウイルスとマイコプラズマは病状が全身的に現れ、細菌と糸状菌は寄生する部分によって全身的に現れたり、局部的に現れたりします。

病原菌の種類によって寄生部位や症状が決まっているので、逆に寄生部位や症状を知ることによって病害を判定することができます。害虫の場合は薬剤の散布

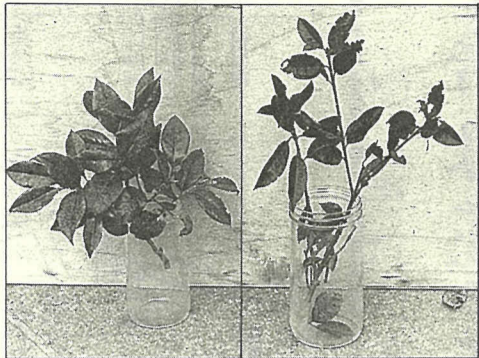

ツバキ (暗色褐斑病) ペニカナメモチ (褐斑病) (防除法) 共に春から秋にかけて、銅剤またはジマンダイセン、ベニレート数を数回散布する

によって殺虫し、防除することができず、病害は発生前に予防として定期的に薬剤を散布することが必要です。 ウイルス病：病原体は微生物ではなく、核たんぱく

主な病害

多くの植物に発病しますが、特徴としては葉・花などが濃淡のまだらを生じ、葉や茎が萎縮、奇形化し植物全体が生育不良となりまることが必要です。 伝染経路としてアブラムシなどにより伝染することが多いので、これらの防除が必要で、これら防除が重要で、核たんぱくから初秋まで長期にわたって発生します。発病を見たら予防剤か静菌剤を散布します。

防除法

予防として定期的に殺菌剤を散布します。殺菌剤は種類も多く出ていますが、散布にあたっては葉や枝によく付着させるために展着剤を加えて散布します。▽詳細：公園緑地課緑化係

まつど文学散歩 ②

快人・平野威馬雄 (下)

平野威馬雄は、昭和六十一年十一月十一日心筋梗塞(こうそく)のため松戸市立病院で亡くなりました。八十六歳でした。

墓は、地元上本郷の時宗本福寺と横浜市元町にある外人墓地の二カ所にあります。それぞれに自筆の詩文が刻まれており、詩人としての趣きが表現されています。

本福寺の墓は、門を入り、左手の墓地の中にあります。十字架の威馬雄

平野威馬雄は、昭和六十一年十一月十一日心筋梗塞(こうそく)のため松戸市立病院で亡くなりました。八十六歳でした。

墓は、地元上本郷の時宗本福寺と横浜市元町にある外人墓地の二カ所にあります。それぞれに自筆の詩文が刻まれており、詩人としての趣きが表現されています。

不用品交換情報

④今回掲載分の紹介 申込方法：ハガキに①希望品名②価格③住所④氏名⑤電話番号(昼間の連絡先)を明記して申し込んでください。ハガキ一枚に品名一点のみ。

▽申込先：〒二七二松戸市根本三八七五松戸市役所消費生活課消費生活係 締切：一月二十五日(金) [当日消印有効] 相手の紹介：月末に抽選し、当選者に電話連絡します。紹介後は自主交渉となります。

譲ります

【家具】◆学習机五千円◆球用スパイク(二十八号)千三百円◆登山靴(二四・生活係)

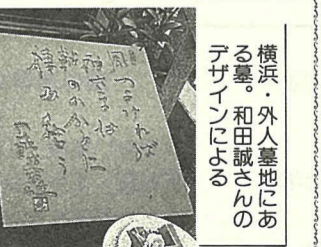

横浜・外人墓地にある墓。和誠さんのデザインによる。 威馬雄の文字と、やはり自筆で自作の詩が刻まれています。

この詩は、詩集「青火事」の巻頭を飾っている詩です。(市立図書館) 上本郷・平野家青宋居の茶室の書斎は、以前のままだと残されています。愛用の私製原稿用紙は、いつでも書き出せるように靴のかかとに棲み給う。 怪人・威馬雄は、今もお孫さんたちの夢の中に頻りに登場しているとい

平成3年度千葉県環境月間
ポスター・作文・標語を募集

- ▷テーマ…環境保全思想の高揚に役立つ内容のもの
- ▷規格…①ポスター=縦54cm×横28cm(四つ切り)の大きさの画用紙で②標語=官製ハガキか団体用応募表で③作文=400字詰め縦書きの原稿用紙で10枚以内
- ▷応募資格…①・②・③とも県内在学・在勤・在住の小学生～高校生(③は在住・在勤の15歳以上の一般も可)
- ▷申込み…2月18日(月)〔消印有効〕までに、郵送で〒260-91千葉中央郵便局私書箱40号千葉県環境部環境調整課(☎0472-23-4139番)へ

水道週間ポスター・標語
と水道モニターを募集します

《ポスター・標語》

- ▷内容…水の大切さ、有効利用を訴えるもの(ポスターはB3判、標語はハガキ1枚1点)
- ▷対象…県内在住の人
- ▷申込み…2月28日(木)までに、作品に職業(学校・学年)・住所・氏名・年齢・電話番号を明記して申し込んでください。

《水道モニター》

- ▷謝礼…年10,000円(予定)
- ▷任期…4月から1年間
- ▷定員…50人
- ▷対象…県営水道を使用している20歳以上の主婦
- ▷申込み…2月28日(木)までに、往復ハガキに住所・氏名・年齢・職業・電話番号・水道について考えること(約200字)を記入して、〒280千葉市長洲1-9-1千葉県水道局管理部総務企画課(☎0472-23-4500番)へ



労働相談のご利用を

- ▷日時…毎月第1・第3月曜日、午後1時～5時
- ▷会場…市役所相談コーナー
- ▷相談者…松戸社会保険労務士会
- ▷費用…無料
- ▷詳細…商工課労政係

平成3年度
県政モニター募集

- ▷応募資格…4月1日以降も引き続き県内にお住まいの満20歳以上の人
- ▷定員…200人
- ▷任期…4月1日から1年間
- ▷謝礼…15,000円以内
- ▷申込み…2月20日(水)までに、ハガキに住所・氏名(フリガナ)・生年月日・性別・職業・県内居住年数・電話番号と県政への関心事(100字程度)を記入し、〒280千葉市市場町1-1県庁広報課県民センター室(☎0472-23-2265番)へ

県老人大学学生募集

- ▷期間…4月中旬から2年間
- ▷会場…浅間台校舎(上矢切299-1 総合福祉会館内)
- ▷定員…総合福祉科70人、生活科学科30人、園芸科70人
- ▷資格…60歳以上の県内居住者
- ▷費用…教材費は実費負担
- ▷申込み…東葛飾支庁社会福祉課・市役所ながいき課・各老人福祉センターに備え付けの入学願書に所定事項を記入し2月1日(金)～20日(水)までに〒280千葉市仁戸名町666-2 千葉県老人大学校事務局(☎0472-66-4705番)へ

成人病予病月間 2月1日～28日 健康はあなた自身の手で

行事名	テーマ	内容	期日	時間	会場	対象	申込み
講演会	大相撲と健康	元横綱による糖尿病管理法 講師：元横綱隆の里 嶋戸俊英親方	1(金)		市民劇場	一般市民	入場自由
糖尿病教室	糖尿病と上手につき合い方	糖尿病—正しい治療を行う為に 講師：市立病院臨床検査科部長 兼内科 松島 保久氏 私の実践談、医師との相談	21(木)	午前10時～正午	衛生会館	糖尿病患者 およびその家族	申込制
		糖尿病と上手につき合う(映画) 食事療法の実践	22(金)				
		糖尿病患者用食事の調理実習と試食	28(木)	午前10時～午後1時30分			
高血圧教室	血圧管理と自己測定	血圧の知識と管理 講師：市立病院循環器内科部長 村山 紘氏	26(火)	午後1時30分～3時30分	衛生会館	高血圧患者 およびその家族	
成人病講座	肝硬変について	肝機能検査の見方 講師：市立病院内科部長 大島 仁士氏	15(金)			保健婦等 専門職種	
展示と相談	糖尿病予防について	糖尿病についてのパネル展示と相談受付	4(月) 28(木)	午前8時30分～午後5時	市役所 1階通路	一般市民	入場自由

▷詳細…健康管理課保健計画係

ハイ はこちら内線 600番

まちの話題をお知らせ下さい。

良質の牛肉がズラリ

牛枝肉共進会

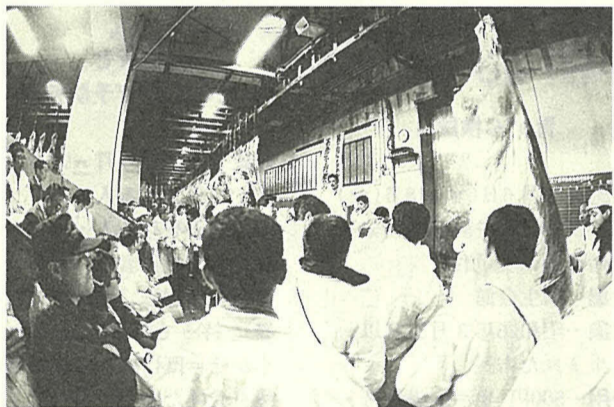

人の体よりも大きいものが並ぶ

12月13日、北部市場で牛枝肉共進会が開かれました。これは国内産の食用牛の品質の改善や、生産技術の向上などを目ざして、年2回行われる特別のせり会で、今回は12回目。全国から自慢の牛肉が出品され、次々にせり落とされていきました。さてお値段の方は？

わが家はハチの巣だらけ

橋本さん宅(大橋)



こんなにみつかりました(右端が橋本さん)

大橋の橋本さん宅では、改築のため古い家を取り壊したところ、大小4個のハチの巣がみつかりました。大きいもので55～60cmもあり、かけつけたすぐやる課の職員によると、キイロスズメバチの巣で、これだけ大きいものは珍しいということ。橋本さんは、「家のお守りとしてわざわざ買う方もあると聞きます。うちではこんなにみつかった幸運だったと思います」と喜んでいました。

あなたの健康

157

中毒死の過半数を占めるといわれる一酸化炭素中毒は、ガス漏れや不完全燃焼の際に出る無色、無臭の有毒ガス(都市ガスにはにおいがついている)によるガス中毒です。

最近の家屋はアルミサッシや断熱材などの使用により気密性が高く、それだけ一酸化炭素中毒が起こりやすくなります。

このガスは本来ならば酸素を運ぶ働きをする赤血球に、酸素より二百五十倍も強く結び付き、赤血球の酸素運搬能力を奪います。

したがって一度に大量のガスを吸い込まなくても、希薄な濃度の状態が長時間続くと、次第に中毒を起こしてきます。

冬に多い 一酸化炭素中毒

対処法

頭痛、吐き気程度の軽症ならば、窓を開け換気をし、安静にさせておけば回復します。重症でも最近では、高圧タンク治療などによって助けることができるようになりましたが、そのためには一刻も早く専門治療のできる救命救急センターに運び込むことです。

予防

一酸化炭素中毒は、実際にはストーブをつければなしにしておいて、換気をしなかつたために起こることが多く、それを防ぐには、よく言われていることですが、ストーブをつけている時は、二時間に一回は換気をする。

症状

体内が酸素不足に陥って起こる症状で、軽度の場合は頭痛・けん怠感・めまい・吐き気などが起こり、この状態ならば、直ちに窓を開け新鮮な空気を入れれば回復します。

さらに中毒症状が進むと、体内の酸素が著しく不足し、強い虚脱感を感じたり呼吸脈拍が速くなり、意識がはっきりしているのに動こうとしても動けなくなったりしますが、この段階ならば命は助かります。

さらに症状が進むと意識がなくなり、けいれんを起こして呼吸停止が起こります。

またガス漏れなどによるガス爆発から身を守るためには、ガスの元栓を閉め窓を開けて換気をするのが、このさい換気扇を使うと、スイッチを入れた時の火花で引火爆発する恐れがありますので、使用しない下さい。

以上の点を守り、十分換気することが大切です。

(松戸市医師会)

スプリングコンサート

▷日時…3月9日(土)午後3時開演
▷会場…市民会館ホール
▷内容…モーツァルト・ヴァイオリン協奏曲第5番、ベートーヴェン・交響曲第3番「英雄」
▷演奏…ヴァイオリン・漆原啓子、ニューフィル千葉
▷費用…大人1,500円、子ども1,000円(前売りは200円引き)
※チケットは市民会館・婦人会館・図書館本館・青少年会館・文化ホール・矢切公民館・市民劇場・社会教育課で扱います。
▷詳細…(財)松戸市文化振興財団 ☎64-9191番

気功法講習会(肩こり解消)

▷日時…2月7日・14日・28日、3月7日の各木曜日、午前10時～正午
▷会場…勤労会館和室
▷定員…20人
▷費用…3,500円(4回分、資料代を含む)
▷申込み…電話で常盤平気功会・鈴木 ☎84-4559番へ(午後2時～5時まで)

家庭婦人卓球団体戦

▷日時…2月5日(火)午前9時から
▷会場…運動公園体育館
▷対象…市内在勤・在住の家庭婦人
▷費用…1人400円
▷内容…3ダブルス(ランク別抽選)
▷申込み…1月29日(火)午前10時から、運動公園会議室での組み合わせ会議で
▷詳細…松戸市卓球協会・西村 ☎45-0988番

初心者テニス教室

▷日時…2月7日～4月4日の毎週木曜日(祝日を除く)、午前9時30分から、11時30分からの2クラス
▷会場…栗ヶ沢公園庭球場
▷対象…市内在住・在勤の人
▷費用…5,000円
▷申込み…1月27日(日)までに、往復ハガキに住所・氏名・電話番号・希望クラス・返信用あて名を記入して、〒270松戸市小金原1-2-1 松戸市テニス協会・平木(☎48-6784番)へ

家庭婦人初心者卓球教室

▷日時…1月29日～3月1日の毎週火・金曜日(計10回)、午後1時～3時
▷会場…運動公園卓球室
▷費用…5,000円(10回分)
※ラケットを持っていない人にはお貸しします。
▷申込み…1月25日(金)までに、電話で松戸市卓球協会・五十嵐 ☎65-1510番へ

文化講演会
渡辺淳一氏を講師に

▷日時…3月7日(木)午後7時開演
▷会場…市民劇場
▷講師…作家・渡辺淳一氏
▷費用…無料
▷申込み…2月5日(火)までに、ハガキに住所・氏名を記入して、〒271松戸市根本387-5 松戸市教育委員会社会教育課内(財)松戸市文化振興財団(☎64-9191番)へ
※応募多数の場合は抽選

馬橋フラウエン・コール演奏会

▷日時…1月27日(日)午後1時30分開演
▷会場…市民劇場
▷内容…組曲こころの船出、歌のつばさに、フィガロの結婚序曲(売り上げ金は福祉のために役立てます)
▷費用…入場料500円
▷詳細…芳賀 ☎44-9189番

新春市民将棋大会

▷日時…2月3日(日)午前9時30分受け付け、10時対局
▷会場…市民会館301号室
▷対象…市内在住・在勤の人
▷費用…1,500円(昼食代含む)
▷詳細…松戸将棋愛好会・若狭 ☎88-4422番

おしらせ
●市役所(66)1111 ●常盤平支所(87)2131
●小金支所(41)5101 ●小金原支所(44)4151
●六実支所(85)0113 ●馬橋支所(45)2131
●新松戸支所(43)5111 ●矢切支所(62)3181
●東部支所(92)3061

バドミントン教室(初心者)

▷日時…2月10日・17日・24日の各日曜日、午前9時～正午
▷会場…高木第二小学校体育館
▷費用…保険料300円(3回分)
▷申込み…当日会場で
▷詳細…体育指導委員・菊池 ☎87-1565番

市民水泳教室(初心者)

▷日時…2月1日～20日の毎週火・水・金曜日(計8回)、午後3時～5時(12日は除く)
▷会場…クリーンセンター内温水プール
▷定員…40人(費用無料)
▷申込み…1月25日(金)必着で、往復ハガキに住所・氏名・年齢・電話番号を記入して、〒271松戸市上本郷4434スポーツ課(☎63-9241番)へ

チャレンジ卓球教室

▷日時…1月26日(土)午後1時30分～4時30分
▷会場…小金原体育館
▷定員…先着50人(初心者含む)
▷費用…参加費500円
▷申込み…1月22日(火)までに、電話で松戸市卓球協会・五十嵐 ☎65-1510番へ

趣味を増やそう
青少年教室

会場：稔台市民センター

Table with columns: 教室名, 定員, 日時, 費用, 講師. Includes entries for バンフラワー教室 and クッキー教室.

会場：青少年会館樋野口分館

Table with columns: 教室名, 定員, 日時, 費用, 講師. Includes entries for 手あみ教室 and 将棋教室.

▷対象…市内在住・在学中の初心者の青少年

▷申込み…1月31日(木)必着で、往復ハガキに住所・氏名・電話番号・学校名・学年・希望教室名を記入し、〒270松戸市新松戸南2-2松戸青少年会館(☎44-8556番)へ

モーツァルト「ハ短調ミサ」合唱団員募集

▷公演日…5月4日(休)
▷練習日時…毎週木曜日、午後6時30分～9時
▷会場…市民会館音楽室
▷費用…月額2,000円(入会金なし)
▷詳細…朝倉 ☎43-0573番

新春マラソン大会

▷日時…2月10日(日)午前9時までに馬橋小学校集合、9時30分スタート
※雨天の際は11日(祝)に延期
▷種目…小学校1～3年生男女(親子一緒に)各1km、小学校4～6年生男女各3km、中学生男女各5km
▷費用…無料
▷申込み…当日会場で
▷詳細…青少年相談員・野村 ☎44-7503番

乳がん検診

Table with columns: 会場, 期日, 曜日, 受付時間. Lists venues like 常盤平市民センター and 市民会館.

▷対象…市内在住の30歳以上の女性
※今年度、市内受託医療機関で受診した人は受けられません。
▷費用…100円(生活保護世帯・市民税非課税世帯・老人医療対象の人は免除)
▷申込み…当日会場で
▷詳細…健康管理課業務係



カモメの仲間は、普通海上から海岸で見られる冬鳥だが、ユリカモメは河川沿いに内陸まで入ってくる。市内の江戸川でも時には数千羽の大群が見られることがあるが、夜は東京湾に戻り、松戸にはえさを求めて朝夕出退勤を繰り返しているようすである。伊勢物語に出てくる「みやこどり」とはこの鳥で、東京都の鳥に指定されている。

ユリカモメ

白っぽい身体、翼の先は黒、くちばしと足は赤い
全長 40cm
翼開長 93cm
見られる所…江戸川

矢切公民館名画劇場
「白き氷河の果てに」

▷日時…2月3日(日)午後1時30分から
▷会場…矢切公民館4階ホール
▷定員…170人
▷費用…無料
▷申込み…電話で矢切公民館 ☎69-5567番へ

音楽の広場(合唱講座)

▷日時…1月22日(火)午後1時30分～3時30分
▷会場…市民会館音楽室
▷費用…テキスト代2,700円
▷詳細…社会教育課市民文化係

麻疹予防接種

麻疹の単独予防接種を実施します。なおMMR(麻疹・おたふくかぜ・風しん)の予防接種は希望接種になります。
▷対象…生後12カ月～72カ月未満で、麻疹の予防接種を受けていない人
▷申し込みをする人…麻疹の予防接種を受けていない人で、問診票(無料券)を持っていない人
▷申し込みなくてよい人…以前のMMRの問診票を持っている人で、麻疹の予防接種を受ける人は医療機関で差し換えてください。
平成元年12月1日～2年1月31日生まれの人には2月上旬に、市から直接問診票をお送りします。

MMRと

おたふくかぜ予防接種

▷対象…生後18カ月～72カ月未満で、希望する人のみ
▷申し込みをする人…MMR=麻疹未接種者で、MMRの接種を希望し、問診票(無料券)を持っていない人。おたふくかぜ=既に麻疹の予防接種を受けた人で、おたふくかぜの単独予防接種を希望し、問診票を持っていない人
▷申し込みなくてよい人…以前の問診票(MMRまたはおたふくかぜ)を持っている人はそのまま使用できます。
※おたふくかぜにかかったことがある人、感染の疑いがある人はMMRの予防接種はできませんので、ご注意ください。

申し込み要領

Form for MMR application with fields for name, address, phone number, etc.

▷詳細…保健衛生課予防衛生係

愛の献血

Table with columns: 期日, 場所, 時間, 主催. Lists blood donation events at various locations.

▷詳細…健康管理課業務係

救急医療体制 健康保険証を忘れずに!

- ◆夜間急病診療所(毎日)・午後8時～11時 衛生会館内 ☎68-3756番
◆待機病院(毎日)・午後5時～午前9時 テレホンサービス ☎66-0010番
◆緊急休日在宅当直医・午前9時～午後5時 テレホンサービス ☎66-0010番
◆休日土曜日夜間歯科診療所・午後8時～11時 衛生会館内 ☎65-3430番