



主な内容

- 接種場所(集団接種会場)、予診票記入のポイント…2
- 接種場所(個別医療機関) ……3
- 接種の流れ ……4

発行/松戸市
 編集/新型コロナウイルスワクチン接種担当室
 〒271-8588 松戸市根本387の5
 ☎0120-684-389(松戸市ワクチン接種コールセンター)
 URL https://www.city.matsudo.chiba.jp/iryoutoshi/corona_vaccine/index.html



65歳以上の高齢者への ワクチン接種券を順次発送しています

(4月2日現在)

4月13日(火)から、65歳以上の高齢者に、新型コロナウイルスワクチンの接種券を順次発送しています(地域によってお手元に届く日が前後します)。

各世帯への配送状況を個別に確認することは困難なため、**4月19日(月)になっても届かない場合は、松戸市ワクチン接種コールセンター☎0120-684-389までお問合せください。**

ワクチン供給の市の割り当て分(予定)	
4月12日以降	1,950回分
4月中旬以降	975回分
5月9日までに	約15,000回分
5月10日以降	毎週約35,000回分
6月末までに	全ての高齢者が接種できる数量が配布されます

ワクチン接種のスケジュール(予定)	
4月12日以降	高齢者施設入所者から接種を開始
4月13日以降	65歳以上の高齢者へ接種券の発送
5月10日以降	施設入所者以外の高齢者の接種開始予定



ワクチン接種の優先順位

接種は、重症化リスクを踏まえた順位で実施されます。

2月から実施されている医療従事者などに続き、4月12日からは高齢者施設の入居者などの接種を実施します。その後、国の接種スケジュールに基づき、基礎疾患を有する人、高齢者施設などの従事者、それ以外の人へ接種券を順次発送し、接種を開始します。

① 65歳以上の高齢者

昭和32年4月1日以前に生まれた人

高齢者の皆さんには**4月13日以降、それ以外の皆さんにはワクチンの供給量に合わせて接種券を発送する予定**です。接種には予約が必要であり、すぐに接種が受けられるものではありません。また、現在承認されているワクチンは2回接種しますので、接種券や予診票などをなくさないようにしてください。



② 基礎疾患を有する人

以下の病気や状態で、通院または入院している人

病気など

- 慢性の呼吸器の病気
- 慢性の心臓病(高血圧を含む)
- 慢性の腎臓病
- 慢性の肝臓病(肝硬変など)
- インスリンや飲み薬で治療中の糖尿病または他の病気を併発している糖尿病
- 血液の病気(ただし、鉄欠乏性貧血を除く)
- 免疫の機能が低下する病気(治療中の悪性腫瘍を含む)
- ステロイドなど、免疫の機能を低下させる治療を受けている障害など

障害など

- 免疫の異常に伴う神経疾患や神経筋疾患
- 神経疾患や神経筋疾患が原因で身体の機能が衰えた状態(呼吸障害など)

- 染色体異常
- 重症心身障害(重度の肢体不自由と重度の知的障害とが重複した状態)
- 睡眠時無呼吸症候群
- 重い精神疾患(精神疾患の治療のため入院している、精神障害者保健福祉手帳を所持しているまたは自立支援医療(精神通院医療)で「重度かつ継続」に該当する場合)や知的障害(療育手帳を所持している場合)

基準(BMI 30以上)を満たす肥満の人

※BMI 30の目安は身長170cmで体重約87kg、身長160cmで体重約77kgです。

③ 高齢者施設などの従事者

高齢者などが入所・居住する社会福祉施設など(介護保険施設、居住系介護サービス、高齢者が入所・居住する障害者施設・救護施設など)で、利用者に直接接する従事者

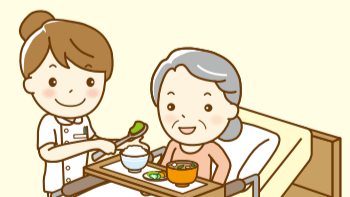

集団接種会場

市民のみなさんが個々の事情に応じて利用できるよう、次の接種場所を準備しています。

最新情報は
こちらから



接種場所

※各会場で予約ができる数・日時は、ワクチン接種予約サイトまたはコールセンター☎0120-684-389でご確認ください。

施設名	住所
和名ヶ谷スポーツセンター体育室 (実施医療機関：新東京病院)	和名ヶ谷1360
KITE MITE MATSUDO(キテミテマツド) (実施医療機関：ワクチン接種専門医療機関への接種委託)	松戸1307の1 KITE MITE MATSUDO 8階
松戸運動公園体育館 (実施医療機関：松戸市立総合医療センター(月～金曜)、市内医療機関からの派遣医師など(土・日曜))	上本郷4434
全市立小学校の体育館 (実施医療機関：市内医療機関からの派遣医師など)	市内45カ所 (15カ所ずつ3週おきに実施)

予診票記入のポイント

- 記載例を見ながら、自分の住所、名前、電話番号、生年月日、性別を記入します。
- 現時点は、接種を受ける日のことです。
- 基礎疾患を有する場合などにチェックして、病名などを記入しましょう。
- ⚠️基礎疾患を有する場合などは必ずかかりつけ医に相談してから、接種を受けるか判断してください。
- 記入しません。
- 接種当日に、接種についての説明を受け、接種の効果や副反応などについて理解してから、記入します。
- 記入しません。

新型コロナワクチン接種の予診票

※太枠内にご記入またはチェック☑を入れてください。

住民票に記載されている住所
千葉県 松戸市 (例) 根本 387 の 5

フリガナ マツド タロウ (例) 松戸 太郎 (047) 366-1111

氏名 (例) 松戸 太郎 電話番号

生年月日(西暦) 1950年01月01日生(満71歳) 性別 男・女

診察前の体温 度 分

質問事項	回答欄	医師記入欄
新型コロナワクチンの接種を初めて受けますか。 (接種を受けたことがある場合 1回目: 月 日、2回目: 月 日)	<input type="checkbox"/> はい <input type="checkbox"/> いいえ	
現時点で住民票のある市町村と、クーポン券に記載されている市町村は同じですか。	<input type="checkbox"/> はい <input type="checkbox"/> いいえ	
「新型コロナワクチンの説明書」を読んで、効果や副反応などについて理解しましたか。	<input type="checkbox"/> はい <input type="checkbox"/> いいえ	
接種順位の上位となる対象グループに該当しますか。 <input type="checkbox"/> 医療従事者等 <input type="checkbox"/> 65歳以上 <input type="checkbox"/> 60~64歳 <input type="checkbox"/> 高齢者施設等の従事者 <input type="checkbox"/> 基礎疾患を有する(病名:)	<input type="checkbox"/> はい <input type="checkbox"/> いいえ	
現在、何らかの病気にかかって、治療(投薬など)を受けていますか。 病名: <input type="checkbox"/> 心臓病 <input type="checkbox"/> 腎臓病 <input type="checkbox"/> 肝臓病 <input type="checkbox"/> 血液疾患 <input type="checkbox"/> 血が止まりにくい病気 <input type="checkbox"/> 免疫不全 <input type="checkbox"/> その他()	<input type="checkbox"/> はい <input type="checkbox"/> いいえ	
その病気を診てもらっている医師に今日の予防接種を受けてよいと言われましたか。	<input type="checkbox"/> はい <input type="checkbox"/> いいえ	
最近1ヶ月以内に熱が出たり、病気にかかったりしましたか。病名()	<input type="checkbox"/> はい <input type="checkbox"/> いいえ	
今日、体に具合が悪いところがありますか。症状()	<input type="checkbox"/> はい <input type="checkbox"/> いいえ	
けいれん(ひきつけ)を起こしたことがありますか。	<input type="checkbox"/> はい <input type="checkbox"/> いいえ	
薬や食品などで、重いアレルギー症状(アナフィラキシーなど)を起こしたことがありますか。 薬・食品など原因になったもの()	<input type="checkbox"/> はい <input type="checkbox"/> いいえ	
これまでに予防接種を受けて具合が悪くなったことはありますか。 種類() 症状()	<input type="checkbox"/> はい <input type="checkbox"/> いいえ	
現在妊娠している可能性(生理が予定より遅れているなど)はありますか。または、授乳中ですか。	<input type="checkbox"/> はい <input type="checkbox"/> いいえ	
2週間以内に予防接種を受けましたか。種類() 受けた日()	<input type="checkbox"/> はい <input type="checkbox"/> いいえ	
今日の予防接種について質問がありますか。	<input type="checkbox"/> はい <input type="checkbox"/> いいえ	

医師記入欄 本人に対して、接種の効果、副反応及び予防接種健康被害救済制度について説明した。

医師署名又は記名押印

新型コロナワクチン接種希望書

医師の診察・説明を受け、接種の効果や副反応などについて理解した上で、接種を希望しますか。(接種を希望します・ 接種を希望しません)

この予診票は、接種の安全性の確保を目的としています。

このことを理解の上、本予診票が市町村、国民健康保険中央会及び国民健康保険団体連合会に提出されることに同意します。

年 月 日 被接種者自署

ワクチン名・ロット番号 接種量 実施場所・医師名・接種年月日

医師記入欄 シール貼付位置

※枠に合わせてまっすぐに貼り付けてください

接種年月日 2021年 月 日

- ここには接種が終わってから接種券を貼ります。接種するまでは何も貼らないでください。
- 「診察前の体温」は当日接種場所で検温してから記入します。※ただし、接種場所に向かうにあたっての検温は必要です。接種場所に向かう前に検温して、発熱(37.5℃以上)がある場合は、接種を控えましょう。
- 新型コロナウイルスのワクチン接種が1回目の時は「はい」にチェックしましょう。2回目の時は「いいえ」にチェックして、1回目の欄に接種日を記入しましょう。

個別接種会場(診療所・病院)

※新東京病院、松戸市立総合医療センターでの接種をご希望の方は、和名ヶ谷スポーツセンター体育室(実施医療機関:新東京病院)、松戸運動公園体育館(実施医療機関:松戸市立総合医療センター)をご利用ください。

接種券を
お持ちの方
予約はこちら
から



市予約サイト

※4月2日時点での情報であり、変更となる可能性があります。最新の情報は、松戸市ホームページ、ワクチン接種予約サイト、コールセンター☎0120-684-389などでご確認ください。

地区	医療機関名	住所
松戸	高木クリニック	松戸市栄町5の313
	高田外科胃腸内科	松戸市古ヶ崎101の2
	柳澤医院	松戸市古ヶ崎803
	進藤整形外科	松戸市松戸1139の2 ライオンズステーションタワー松戸401
	ほっち医院	松戸市松戸2044
	上野整形外科	松戸市松戸2268の1
	島村トータル・ケア・クリニック	松戸市松戸新田21の2
	総合クリニックドクターランド松戸	松戸市松戸新田245の26 グリーンマークシティ松戸新田2階
	稔台斎藤クリニック	松戸市松戸新田597
	西川医院	松戸市上本郷405
	とちぎ内科循環器科	松戸市上本郷436YMCビル2階
	北松戸皮膚科クリニック	松戸市上本郷436YMCビル5階
	にしむら内科クリニック	松戸市上本郷902の5 パークキューブ北松戸1階
	大須整形外科医院	松戸市仲井町2の136の1
	西村内科循環器科	松戸市仲井町3の79の2
	石島医院	松戸市南花島2の27の3
	東葛クリニック病院	松戸市樋野口865の2
	東葛クリニックみらい	松戸市本町21の2 都市総合第3ビル
	平野医院	松戸市本町5の10
	岡産婦人科稔台クリニック	松戸市稔台1の8の21
稔台吉田内科クリニック循環器科	松戸市稔台1の11の33 セレス稔台1F店舗A	
クリニックソワニエ	松戸市稔台7の2の18	
東部・矢切	西内科神経内科クリニック	松戸市下矢切83の4
	メディクス松戸クリニック	松戸市河原塚146の1 1階
	矢切クリニック	松戸市栗山125の1
	松戸ニッセイ聖隷クリニック	松戸市高塚新田123の1
	梨香台診療所	松戸市高塚新田488の25
	高塚団地診療所	松戸市高塚新田字天神山123の5
	シャルムクリニック	松戸市秋山68の5
	加賀谷正クリニック	松戸市東松戸3の7の19
	若林胃腸科クリニック	松戸市二十世紀が丘丸山町50の1
	さくらクリニック・松戸	松戸市和名ヶ谷1424の22
馬橋・新松戸	松戸整形外科病院	松戸市旭町1の161
	兒玉医院	松戸市三ヶ月1543
	新松戸駅前クリニック	松戸市新松戸1の373
	新松戸中央総合病院	松戸市新松戸1の380
	けやきトータルクリニック	松戸市新松戸3の114
	とくいずみ医院	松戸市新松戸3の6

地区	医療機関名	住所
馬橋・新松戸	桐友クリニック新松戸	松戸市新松戸3の135 エム・フォレストビル1階・2階
	新松戸加藤耳鼻咽喉科医院	松戸市新松戸4の217石久店舗101号
	新松戸診療所	松戸市新松戸4の2の2 エス・エフ新松戸ビル1階
	新松戸内科・糖尿病こばやしクリニック	松戸市新松戸4の141の2
	森内科クリニック	松戸市新松戸6の125
	島田医院	松戸市西馬橋3の9の6
	わざクリニック	松戸市西馬橋幸町13 早稲田ビル2階
	恩田メディカルクリニック	松戸市馬橋1828
	大川レディースクリニック	松戸市馬橋1902
	津田内科クリニック	松戸市八ヶ崎7の32の11 プチモンド八ヶ崎1-A
小金・小金原	旭神経内科リハビリテーション病院	松戸市栗ヶ沢789の1
	タカハシクリニック	松戸市幸田2の72
	北小金クリニック	松戸市小金16の5
	大久保医院	松戸市小金きよしヶ丘1の13の6
	山本病院	松戸市小金きよしヶ丘2の7の10
	いらはら診療所	松戸市小金原4の3の2
	ながと内科皮膚科クリニック	松戸市小金原4の9の19
	小金原診療所	松戸市小金原6の1の2
	伊藤医院	松戸市大金平4の335
	千葉西総合病院	松戸市金ヶ作107の1
新東京クリニック松飛台	松戸市串崎南町27	
せき整形外科クリニック	松戸市五香7の55の1第一国分ビル1階	
五香病院	松戸市五香8の40の1	
松戸外科内科クリニック	松戸市五香西5の3の13	
どうたれ内科診療所	松戸市常盤平1の20の3	
秋山クリニック	松戸市常盤平2の14の9	
常盤平・五香	若葉ファミリー常盤平駅前 内科クリニック	松戸市常盤平3の10の1 セブントウン常盤平店3階
	森医院	松戸市常盤平5の9の17
	花輪医院	松戸市常盤平西窪町9の12
	八柱腎クリニック	松戸市日暮1の15の1
	三井クリニック	松戸市日暮1の16の1 RG八柱ビル3階
	足立中央クリニック	松戸市日暮2の2の1
	清仁会クリニック	松戸市日暮2の3の15 グリーンプラザ八柱第一階
	後藤医院	松戸市日暮6の123の1
	牧の原クリニック	松戸市牧の原2の48の5
	六高台内科胃腸科クリニック	松戸市六高台2の18の4

※各地区内の医療機関の並びは住所順です。

ワクチン接種の流れ

4月13日(火)から、65歳以上の高齢者に向けて新型コロナウイルスワクチンの接種券を順次発送していますが、お住まいの地域によってはお手元に届く日が前後しますので、ご注意ください。接種券を受け取ったら、下記の流れに沿って準備しましょう。
4月19日(月)になっても届かない場合は、松戸市ワクチン接種コールセンター ☎0120-684-389までお問合せください。

⚠️ 接種券は65歳以上の人に発送しています。65歳未満の人には後日発送します。

①市から接種券、予診票2枚、お知らせ2枚が郵送されてきます



4月13日に接種券・予診票などを封書で発送しました。届いたらまず、氏名などの記載内容に間違いがないか、ご確認ください。

⚠️ 接種券はシールになっていますが、はがしたり切り取ったりせずに、そのまま接種会場までお持ちください。

接種券			
券種	2	ワクチン接種	1
請求先	千葉県松戸市		122076
券番号	※接種券見本		
氏名			

②市ホームページやコールセンターで最新情報を確認

ワクチンの接種時期や場所などの詳細は市ホームページをご覧ください。また接種場所の一覧は支所や市民センターなどでも配布予定です。なお接種を希望される全ての方が接種できるように、ワクチンは順次供給されます。ご安心ください。

●市ワクチン接種コールセンター ☎0120-684-389



市ホームページ

⚠️ 今回は65歳以上の方が対象です。65歳未満の方は予約できません。

③接種券番号で予約(2回分)

ワクチン接種には事前予約が必要です。市予約サイトまたはコールセンターで2回分の接種日時・場所の予約をしてください。

●市予約サイト URL <https://matsudo.vaccine-revn.jp>

●市ワクチン接種コールセンター ☎0120-684-389



市予約サイト

④接種日までには接種券に同封の予診票を記入

2枚送られてくる予診票の内1枚に記入してください(もう1枚は2回目に接種するときに使います)。予診票は市ホームページからダウンロードもできます。予診票を印刷する際は、倍率を100%として印刷してください。
 ※予診票の記入の仕方は2面をご覧ください。

⚠️ 基礎疾患のある人などは、必ずかかりつけ医に接種の可否を相談してください。



⑤当日の体調を確認し、予診票・接種券・本人確認書類などを持参して、接種

当日は必ず体温を測定し、明らかな発熱(目安として37.5℃以上)がある場合には接種は控え、コールセンターにご連絡ください。

本人確認書類は運転免許証や健康保険証、マイナンバーカードなどです。

継続してお薬を飲んでいる人は、お薬手帳を持参してください。

室内履きを持参し、できるだけ軽装でお越しください。スムーズな接種のために、予約時間を厳守してください。



⚠️ 接種を受けるときにはこんなことに気を付けましょう

集団会場には着替えのスペースがありません

ワクチンは肩に接種しますので、肩の出しやすいTシャツなどを着用し、**着脱しやすい服装**でお越しください。

以下の場合には接種できません

- 新型コロナウイルス感染症を含め、感染の疑いがある
 - 目安として37.5℃以上の熱がある
 - 平熱に比べて明らかな発熱がある
- 接種前に必ず**自宅で体温を測定**しましょう。

会場内では感染防止対策にご協力をお願いします

「マスクの着用」「手指の消毒」などをして、会場内での会話は控えましょう。

接種前のチェックリスト

用意ができたなら□にチェック☑を入れましょう

以下の持ち物は用意しましたか

- 接種券
- 予診票
- 本人確認書類(運転免許証や健康保険証など)
- 肩の出しやすい服装
- 履きなれたまたは滑らない室内履き(集団接種の場合)
- マスク

以下はできましたか

- 熱は測りましたか
- 熱はないですか
- 接種当日に予診票は書きましたか
- 予約の日は確認しましたか

