

令和3年度 第1回  
文化の香る街  
“まつど”

# 松戸の作家の個展

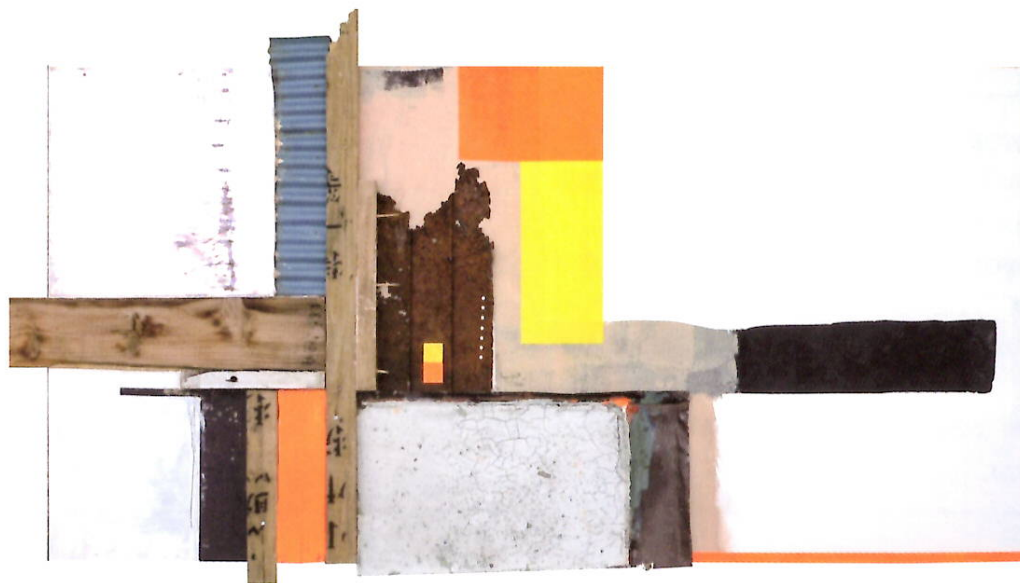

ART WORK 2021 (190×105cm) アクリル+コラージュ

## す が い じん 展

～抽象の世界と具象の世界～

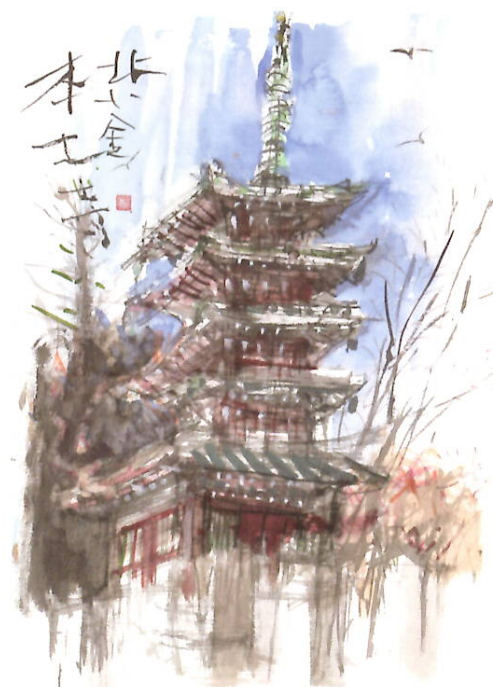

本土寺五重塔 (F10) 墨彩

会期 ●  
2021年 6月8日[火]～8月15日[日]  
(令和3)

会場 ●  
森のホール21 アート・スペース  
(1階エントランスホール内)

〒270-2252 千葉県松戸市千駄堀646番地の4  
電話 047-384-5050 <https://www.morinohall21.com/>

開館時間 ● 午前9時～午後10時\*

休館日 ● 月曜日(祝・休日の場合は開館し、翌平日休館)

観覧料 ● 無料

主催 ● 松戸市教育委員会

後援 ● JOBANアトライン協議会

\*新型コロナウイルスの感染状況により、会期及び開館時間を変更または開催中止とする場合があります。詳しくは松戸市HPにてお知らせいたします。

お問い合わせ 社会教育課 美術館準備室 TEL 047-366-7463  
平日午前8時30分～午後5時

松戸の作家の個展とは 松戸市の文化芸術の振興を図るため、松戸市在住・在勤美術作家の活動を市民の皆様にご紹介する事業です。

「絵は心の栄養」と信じて中学生の頃から描き続けてきた「二つの世界」を今回は展示させていただきました。本来なら捨てられる廃材に美やぬくもりを感じて作品に仕立ててみました。抽象も具象も絵の中に「優しさやあたたかさ」を感じていただけたら幸いです。松戸市に転入して松戸市展に44年連続出品できたことと、この度の個展開催に感謝いたします。

## Profile

1947年 山形県南陽市生まれ  
 1965年 山形県立宮内高等学校卒業(美術部)  
 1968年 東京造形美術学校卒業  
 1970年 桑沢デザイン研究所卒業  
 1974年 松戸市に転入(47年在住)

## 受賞歴

1964年 山形県展「山形新聞社賞」受賞  
 1990年 松戸市展「市展賞」受賞  
 (現在、個展グループ展等で作品を発表)  
 松戸美術会会員

## List

- |  |                                      |
|--|--------------------------------------|
| 1. ART WORK 2021<br>2021年(190×105cm)<br>アクリル+コラージュ | 4. 本土寺五重塔<br>2021年(F10) 墨彩           |
| 2. ART WORK 2010<br>2010年(F20)<br>アクリル             | 5. 神田明神<br>2019年(F10) 墨彩             |
| 3. 風<br>2005年(F20)<br>アクリル                         | 6. 東京駅<br>2018年(F10) 墨彩              |
|  | 7. 佃夕景<br>2005年(66×33cm) 墨彩<br>(個人蔵) |

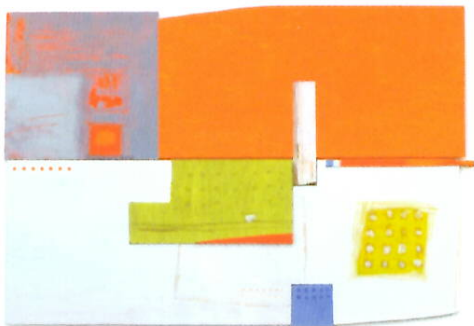

ART WORK 2010



神田明神



風



東京駅

## 次回の個展のお知らせ

2021年  
(令和3) **8月17日[火]**  
 ~ **10月17日[日]**  
**土屋豊** 作品展  
 ~心の風景画・TENSION~

発行：2021年7月2日

編集：松戸市教育委員会 社会教育課美術館準備室

制作：株式会社サンニチ印刷

## Access

新京成線「八柱駅」南口・JR武蔵野線「新八柱駅」下車後、徒歩約15分またはバス(新京成バス3番のりば 小金原団地循環・バス案内所行、または新松戸駅行 約5分「森のホール21・公園中央口」下車、地下道通って徒歩約2分)

※ご不明な点は、森のホール21(松戸市文化会館) TEL 047-384-5050 までお問合せください

※森のホール21の駐車場(有料)は大変混雑致します。電車・バスをご利用ください

