

平成 2 6 年度版

市 税 概 要



松 戸 市 財 務 部

松戸市民憲章

私たちは、縄文の昔より悠久とした時の流れにはぐくまれた、この大地を郷土とする松戸市民です。

私たちは、このまちを誇りとし、輝かしい未来の実現と、かけがえのない地球と文明との永遠の調和を求め、自らの責任のもと、全市民共通の願いとして、ここに松戸市民憲章を定めます。

1. 私たちは、自然をいつくしみ、豊かな心を育てます。
1. 私たちは、共に助けあい、健康で明るい社会を築きます。
1. 私たちは、伝統を守り、新しい文化をはぐくみます。
1. 私たちは、郷土を愛し、希望と活力にあふれるまちをつくります。
1. 私たちは、平和を尊び、広い視野をもつ国際人をめざします。

平成5年4月1日制定

目

次

松戸市の概要

| | | |
|-----|----------------------|---|
| 1 | 松戸市の沿革及び位置 | 1 |
| 2 | 人口及び世帯数等の推移 | 2 |
| 3 | 平成26年度一般会計当初予算額 | 3 |
| 4 | 平成25年度・平成26年度市税当初予算額 | 4 |
| 5 | 平成25年度一般会計決算額 | 6 |
| (1) | 歳入 | 6 |
| (2) | 歳出 | 6 |
| 6 | 歳入・歳出構成（平成25年度決算額） | 7 |
| (1) | 一般会計歳入決算額の構成 | 7 |
| (2) | 一般会計歳出決算額の構成 | 7 |
| (3) | 税目別歳入決算額の構成 | 8 |

行政機構

| | | |
|---|-----------|----|
| 1 | 市の行政機構 | 9 |
| 2 | 組織及び事務分掌 | 13 |
| 3 | 税務機構及び職員数 | 14 |
| 4 | 税務職員年齢調 | 15 |
| 5 | 職員税務経験年数調 | 15 |

市民税

| | | |
|-----|--------------------------|----|
| 1 | 個人市民税の動向 | 16 |
| 2 | 個人市民税納税義務者調 | 18 |
| 3 | 個人市民税徴収区分別調定額調 | 20 |
| 4 | 所得区分別所得割課税状況調（当初） | 22 |
| 5 | 市民税課税標準段階別所得金額等に関する調（当初） | 24 |
| 6 | 特別徴収調定額等の調（退職分離課税分を除く） | 29 |
| 7 | 月別法人市民税調定額及び事業所数調 | 30 |
| 8 | 法人市民税の動向 | 32 |
| 9 | 市民税調定額の推移 | 34 |
| 10 | 所得割課税最低限に関する推移 | 35 |
| (1) | 個人市民税 | 35 |
| (2) | 所得税 | 35 |
| 11 | 所得割非課税限度額に関する推移 | 35 |

固定資産税・都市計画税

| | | |
|-----|-------------------------|----|
| 1 | 固定資産税、都市計画税調定額調 | 36 |
| (1) | 固定資産税 | 36 |
| (2) | 都市計画税 | 36 |
| 2 | 納税義務者、課税標準額調 | 36 |
| (1) | 固定資産税 | 36 |
| (2) | 都市計画税 | 36 |
| 3 | 固定資産税の資産別納税義務者調 | 37 |
| 4 | 土地の筆数、地積、評価額等調（当初） | 38 |
| 5 | 木造家屋の棟数、床面積、評価額等調（当初） | 39 |
| 6 | 非木造家屋の棟数、床面積、評価額等調（当初） | 40 |
| 7 | 木造・非木造家屋増減調（当初） | 41 |
| 8 | 新築住宅の戸数、床面積、軽減税額調（当初） | 43 |
| 9 | 償却資産総括表（当初） | 45 |
| 10 | 償却資産3千万円以上の事業所調（当初） | 47 |
| 11 | 償却資産特例適用事業所調（当初） | 47 |
| 12 | 国有資産等所在市町村交付金及び納付金に関する調 | 49 |
| 13 | 固定資産評価審査状況調 | 50 |

軽自動車税

| | | |
|---|----------------------|----|
| 1 | 軽自動車税課税台数、調定額の年度別比較調 | 51 |
| 2 | 軽自動車税車種別登録・廃車台数調 | 53 |
| 3 | 課税台数の推移 | 55 |

市たばこ税

| | |
|--------|----|
| 市たばこ税調 | 56 |
|--------|----|

特別土地保有税

| | |
|-------|----|
| 課税状況調 | 58 |
|-------|----|

事業所税

| | | |
|---|--------------------|----|
| 1 | 平成24年度・平成25年度課税状況調 | 59 |
| 2 | 申告状況調 | 59 |

| | | | |
|---|--------------------|----|--|
| 収 | | 納 | |
| 1 | 平成25年度市税徴収実績調 | 60 | |
| 2 | 市税収入調 | 62 | |
| 3 | 市税督促状発付状況調（平成25年度） | 65 | |
| 4 | 差押処分状況調 | 66 | |
| 5 | 差押財産に関する調 | 66 | |
| 6 | 公売公告・公売調 | 66 | |
| 7 | 納税貯蓄組合に関する調 | 68 | |

| | | | |
|---|---------|-----|--|
| そ | | の 他 | |
| 1 | 税率の変遷 | 69 | |
| 2 | 徴税費調 | 78 | |
| 3 | 証明に関する調 | 79 | |

松戸市の概要

| | | |
|-----|----------------------|---|
| 1 | 松戸市の沿革及び位置 | 1 |
| 2 | 人口及び世帯数等の推移 | 2 |
| 3 | 平成26年度一般会計当初予算額 | 3 |
| 4 | 平成25年度・平成26年度市税当初予算額 | 4 |
| 5 | 平成25年度一般会計決算額 | 6 |
| (1) | 歳入 | 6 |
| (2) | 歳出 | 6 |
| 6 | 歳入・歳出構成（平成25年度決算額） | 7 |
| (1) | 一般会計歳入決算額の構成 | 7 |
| (2) | 一般会計歳出決算額の構成 | 7 |
| (3) | 税目別歳入決算額の構成 | 8 |

1 松戸市の沿革及び位置

(平成26年4月1日現在)

市制施行 昭和18年4月1日
 都市形態 住宅都市
 面積 61.33 k m²
 人口 486,263人
 世帯数 221,668世帯
 市庁舎位置 松戸市根本387番地の5



■ 市域の変遷

| 番号 | 年次 | 合併地域名 | 面積 (k m ²) | |
|----|-------|-------------------|------------------------|-------|
| | | | 関係区域 | 総面積 |
| ① | 明治22年 | 松戸町 (町村制施行) | 6.67 | 6.67 |
| ② | 昭和8年 | 明村 | 10.14 | 16.81 |
| ③ | 昭和13年 | 八柱村 | 11.23 | 28.04 |
| ④ | 昭和18年 | 高木村・馬橋村 (市制施行) | 23.80 | 51.84 |
| ⑤ | 昭和29年 | 小金町 | 7.96 | 59.80 |
| ⑥ | 昭和31年 | 高柳・高柳新田 | 1.42 | 61.22 |

※ 昭和63年に総面積を61.33 k m²に訂正

2 人口及び世帯数等の推移

| 年 度 区 分 | 22 | 23 | 24 | 25 | 26 |
|---|-------------|-------------|-------------|-------------|-------------|
| 人 口 | 484,600 | 484,537 | 481,574 | 479,918 | 486,263 |
| 対 前 年 比(%) | 100.33 | 99.99 | 99.39 | 99.66 | 101.32 |
| 世 帯 数 | 211,145 | 210,281 | 210,240 | 237,737 | 221,668 |
| 対 前 年 比(%) | 101.15 | 99.59 | 99.98 | 113.08 | 93.24 |
| 一般会計歳入額(千円) | 119,030,000 | 125,950,000 | 127,830,000 | 127,830,000 | 135,944,174 |
| 対 前 年 比(%) | 105.66 | 105.81 | 101.49 | 100.00 | 106.35 |
| 一般会計歳出額(千円) | 119,030,000 | 125,950,000 | 127,830,000 | 127,830,000 | 135,944,174 |
| 市 税 総 額(千円) | 67,680,000 | 66,630,000 | 64,380,000 | 65,300,000 | 66,400,000 |
| 対 前 年 比(%) | 97.07 | 98.45 | 96.62 | 101.43 | 101.68 |
| $\frac{\text{市 税 総 額}}{\text{一般会計歳入額}}$ | 56.86 | 52.90 | 50.36 | 51.08 | 48.84 |
| 税 務 職 員 数 | 152 | 150 | 150 | 142 | 142 |
| $\frac{\text{人 口}}{\text{税 務 職 員 数}}$ | 3,188 | 3,230 | 3,210 | 3,380 | 3,424 |
| 対 前 年 比(%) | 95.71 | 101.32 | 99.39 | 105.27 | 101.32 |
| $\frac{\text{世 帯 数}}{\text{税 務 職 員 数}}$ | 1,389 | 1,402 | 1,402 | 1,674 | 1,561 |
| 対 前 年 比(%) | 96.46 | 100.89 | 99.95 | 119.42 | 93.21 |
| $\frac{\text{市 税 総 額}}{\text{税 務 職 員 数}}$ | 445,263 | 444,200 | 429,200 | 459,859 | 467,606 |
| 対 前 年 比(%) | 92.60 | 99.76 | 96.62 | 107.14 | 101.68 |

3 平成26年度 一般会計当初予算額

(金額 単位 : 千円)

| 歳 入 | | | 歳 出 | | | |
|--------------------------|-------------|---------|---------------|-------------|------------|-------|
| 款 別 | 予 算 額 | 構 成 比 | 款 別 | 予 算 額 | 構 成 比 | |
| 1 市 税 | 66,400,000 | 48.85% | 1 議 会 費 | 874,471 | 0.64% | |
| 2 地 方 譲 与 税 | 890,000 | 0.65% | 2 総 務 費 | 11,588,387 | 8.53% | |
| 3 利 子 割 交 付 金 | 154,000 | 0.11% | 内 訳 | 徴 税 費 | 1,461,982 | 1.08% |
| 4 配 当 割 交 付 金 | 110,000 | 0.08% | | そ の 他 | 10,126,405 | 7.45% |
| 5 株 式 等 譲 渡 所 得 割 交 付 金 | 97,000 | 0.07% | 3 民 生 費 | 64,621,576 | 47.54% | |
| 6 地 方 消 費 税 交 付 金 | 4,750,000 | 3.50% | 4 衛 生 費 | 15,322,796 | 11.27% | |
| 7 ゴ ル フ 場 利 用 税 交 付 金 | 3,000 | 0.00% | 5 労 働 費 | 73,172 | 0.05% | |
| 8 自 動 車 取 得 税 交 付 金 | 250,000 | 0.18% | 6 農 林 水 産 業 費 | 305,960 | 0.23% | |
| 9 地 方 特 例 交 付 金 | 342,000 | 0.25% | 7 商 工 費 | 672,921 | 0.49% | |
| 10 地 方 交 付 税 | 3,250,000 | 2.39% | 8 土 木 費 | 13,255,057 | 9.75% | |
| 11 交 通 安 全 対 策 特 別 交 付 金 | 59,000 | 0.04% | 9 消 防 費 | 5,886,975 | 4.33% | |
| 12 分 担 金 及 び 負 担 金 | 1,821,419 | 1.34% | 10 教 育 費 | 12,745,652 | 9.38% | |
| 13 使 用 料 及 び 手 数 料 | 2,954,379 | 2.17% | 11 災 害 復 旧 費 | 271,001 | 0.20% | |
| 14 国 庫 支 出 金 | 27,281,761 | 20.07% | 12 公 債 費 | 9,993,260 | 7.35% | |
| 15 県 支 出 金 | 8,079,250 | 5.95% | 13 諸 支 出 金 | 2 | 0.00% | |
| 16 財 産 収 入 | 2,244,287 | 1.65% | 14 予 備 費 | 332,944 | 0.24% | |
| 17 寄 附 金 | 1 | 0.00% | | | | |
| 18 繰 入 金 | 3,072,203 | 2.26% | | | | |
| 19 繰 越 金 | 500,000 | 0.37% | | | | |
| 20 諸 収 入 | 1,511,374 | 1.11% | | | | |
| 21 市 債 | 12,174,500 | 8.96% | | | | |
| 歳 入 合 計 | 135,944,174 | 100.00% | 歳 出 合 計 | 135,944,174 | 100.00% | |

4 平成25年度 ・ 平成26年度 市税当初予算額

| 税 目 | 平成25年度 | | | | |
|---------------|------------|-----------|------------|---------|---------|
| | 現年課税分 | 滞納繰越分 | 計 | 前年比 | 構成比 |
| 市 税 | 64,300,000 | 1,000,000 | 65,300,000 | 101.43% | 100.00% |
| 市 民 税 | 33,673,495 | 593,901 | 34,267,396 | 99.97 | 52.47 |
| (個 人) | 30,265,843 | 576,645 | 30,842,488 | 100.00 | 47.23 |
| (法 人) | 3,407,652 | 17,256 | 3,424,908 | 99.72 | 5.24 |
| 固 定 資 産 税 | 22,439,694 | 330,142 | 22,769,836 | 101.02 | 34.86 |
| (土 地 ・ 家 屋) | 19,928,952 | 323,839 | 20,252,791 | 101.44 | 31.01 |
| (償 却 資 産) | 2,412,740 | 6,303 | 2,419,043 | 97.96 | 3.70 |
| (交 付 金) | 98,002 | 0 | 98,002 | 93.36 | 0.15 |
| 軽 自 動 車 税 | 280,459 | 5,830 | 286,289 | 102.80 | 0.44 |
| 市 た ば こ 税 | 3,059,310 | 0 | 3,059,310 | 127.59 | 4.69 |
| 特 別 土 地 保 有 税 | 1 | 0 | 1 | 100.00 | 0.00 |
| 事 業 所 税 | 935,875 | 1,438 | 937,313 | 98.40 | 1.44 |
| 都 市 計 画 税 | 3,911,166 | 68,689 | 3,979,855 | 101.14 | 6.10 |

(単位 : 千円)

| 平成 26 年 度 | | | | | 対前年度増減分 |
|------------|---------|------------|--------|--------|-----------|
| 現年課税分 | 滞納繰越分 | 計 | 前年比 | 構成比 | |
| 65,500,000 | 900,000 | 66,400,000 | 101.68 | 100.00 | 1,100,000 |
| 34,220,027 | 503,583 | 34,723,610 | 101.33 | 52.29 | 456,214 |
| 30,507,428 | 491,852 | 30,999,280 | 100.51 | 46.68 | 156,792 |
| 3,712,599 | 11,731 | 3,724,330 | 108.74 | 5.61 | 299,422 |
| 22,977,058 | 324,032 | 23,301,090 | 102.33 | 35.09 | 531,254 |
| 20,423,418 | 318,944 | 20,742,362 | 102.42 | 31.23 | 489,571 |
| 2,462,435 | 5,088 | 2,467,523 | 102.00 | 3.72 | 48,480 |
| 91,205 | 0 | 91,205 | 93.06 | 0.14 | △ 6,797 |
| 296,527 | 5,661 | 302,188 | 105.55 | 0.46 | 15,899 |
| 3,115,393 | 0 | 3,115,393 | 101.83 | 4.69 | 56,083 |
| 1 | 0 | 1 | 100.00 | 0.00 | 0 |
| 935,813 | 535 | 936,348 | 99.90 | 1.41 | △ 965 |
| 3,955,181 | 66,189 | 4,021,370 | 101.04 | 6.06 | 41,515 |

5 平成25年度 一般会計決算額

(1) 歳入

(単位:円)

| 歳 | | 入 | | |
|--------------------------|-----------------|-----------------|----------|--|
| 款 別 | 歳入予算額 A | 歳入決算額 B | B/A | |
| 1 市 税 | 65,300,000,000 | 67,175,855,204 | 102.87% | |
| 2 地 方 譲 与 税 | 828,000,000 | 836,270,009 | 101.00% | |
| 3 利 子 割 交 付 金 | 150,000,000 | 153,960,000 | 102.64% | |
| 4 配 当 割 交 付 金 | 50,000,000 | 293,928,000 | 587.86% | |
| 5 株 式 等 譲 渡 所 得 割 交 付 金 | 50,000,000 | 540,891,000 | 1081.78% | |
| 6 地 方 消 費 税 交 付 金 | 3,695,000,000 | 3,736,959,000 | 101.14% | |
| 7 ゴルフ場利用税交付金 | 3,000,000 | 5,282,331 | 176.08% | |
| 8 自 動 車 取 得 税 交 付 金 | 350,000,000 | 373,456,000 | 106.70% | |
| 9 地 方 特 例 交 付 金 | 360,497,000 | 360,497,000 | 100.00% | |
| 10 地 方 交 付 税 | 6,993,574,000 | 8,202,506,000 | 117.29% | |
| 11 交 通 安 全 対 策 特 別 交 付 金 | 60,000,000 | 56,042,000 | 93.40% | |
| 12 分 担 金 及 び 負 担 金 | 1,684,194,000 | 1,709,970,849 | 101.53% | |
| 13 使 用 料 及 び 手 数 料 | 2,970,822,000 | 2,991,468,598 | 100.69% | |
| 14 国 庫 支 出 金 | 26,904,465,000 | 24,520,129,444 | 91.14% | |
| 15 県 支 出 金 | 7,494,141,000 | 7,052,215,780 | 94.10% | |
| 16 財 産 収 入 | 1,467,016,000 | 1,503,699,579 | 102.50% | |
| 17 寄 附 金 | 1,021,276,000 | 1,024,899,232 | 100.35% | |
| 18 繰 入 金 | 617,099,000 | 614,832,260 | 99.63% | |
| 19 繰 越 金 | 6,748,014,504 | 6,748,014,611 | 100.00% | |
| 20 諸 収 入 | 1,731,194,000 | 2,107,611,273 | 121.74% | |
| 21 市 債 | 15,565,800,000 | 12,450,800,000 | 79.99% | |
| 計 | 144,044,092,504 | 142,459,288,170 | 98.90% | |

(2) 歳出

| 歳 | | 出 | | |
|---------------|-----------------|-----------------|--------|--|
| 款 別 | 歳出予算額 A | 歳出決算額 B | B/A | |
| 1 議 会 費 | 865,468,000 | 843,766,915 | 97.49% | |
| 2 総 務 費 | 16,700,687,446 | 16,328,895,857 | 97.77% | |
| 3 民 生 費 | 60,799,694,255 | 58,893,747,870 | 96.87% | |
| 4 衛 生 費 | 16,363,486,544 | 16,012,615,493 | 97.86% | |
| 5 労 働 費 | 103,182,000 | 99,517,846 | 96.45% | |
| 6 農 林 水 産 業 費 | 314,585,000 | 303,879,913 | 96.60% | |
| 7 商 工 費 | 545,674,000 | 525,224,565 | 96.25% | |
| 8 土 木 費 | 12,172,861,162 | 11,316,286,727 | 92.96% | |
| 9 消 防 費 | 5,996,141,988 | 5,867,486,246 | 97.85% | |
| 10 教 育 費 | 18,946,109,168 | 14,319,194,980 | 75.58% | |
| 11 災 害 復 旧 費 | 691,481,000 | 496,586,511 | 71.81% | |
| 12 公 債 費 | 10,394,459,000 | 10,126,472,480 | 97.42% | |
| 13 諸 支 出 金 | 1,501,000 | 1,500,000 | 99.93% | |
| 14 予 備 費 | 148,761,941 | 0 | 0.00% | |
| 計 | 144,044,092,504 | 135,135,175,403 | 93.82% | |

6 歳入・歳出構成（平成25年度決算額）

(1) 一般会計歳入決算額の構成

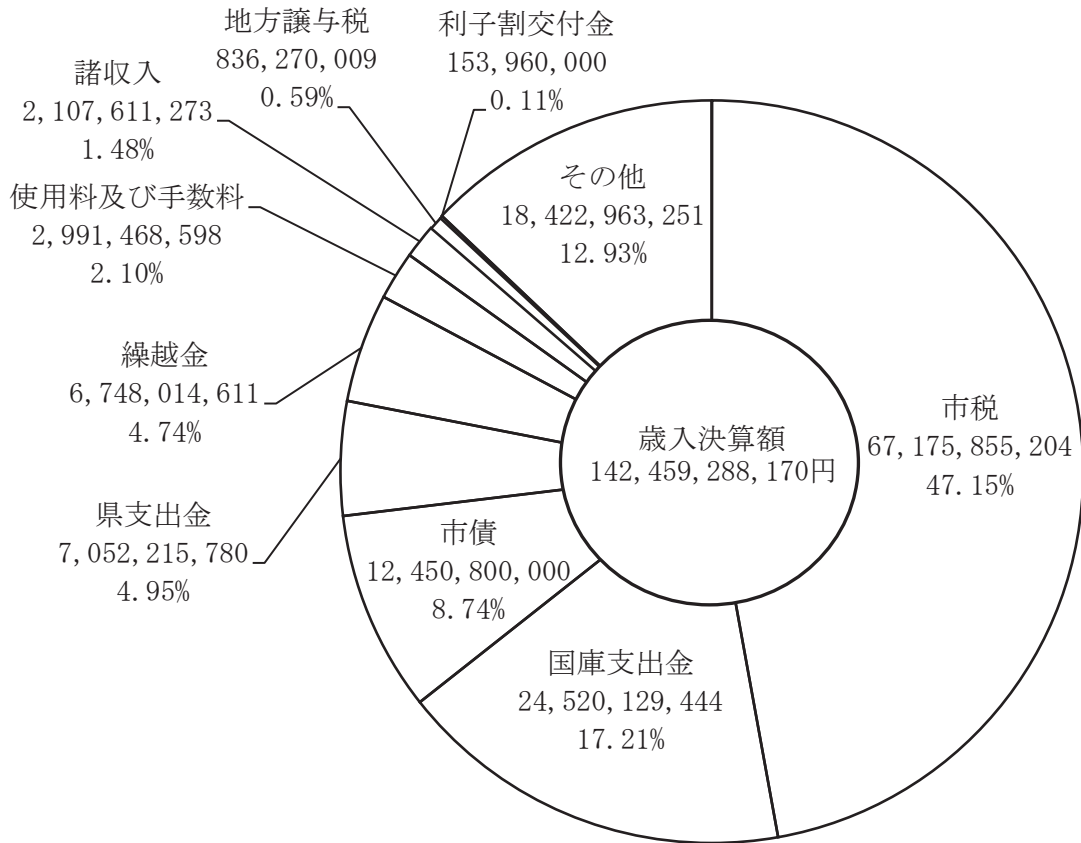

(2) 一般会計歳出決算額の構成

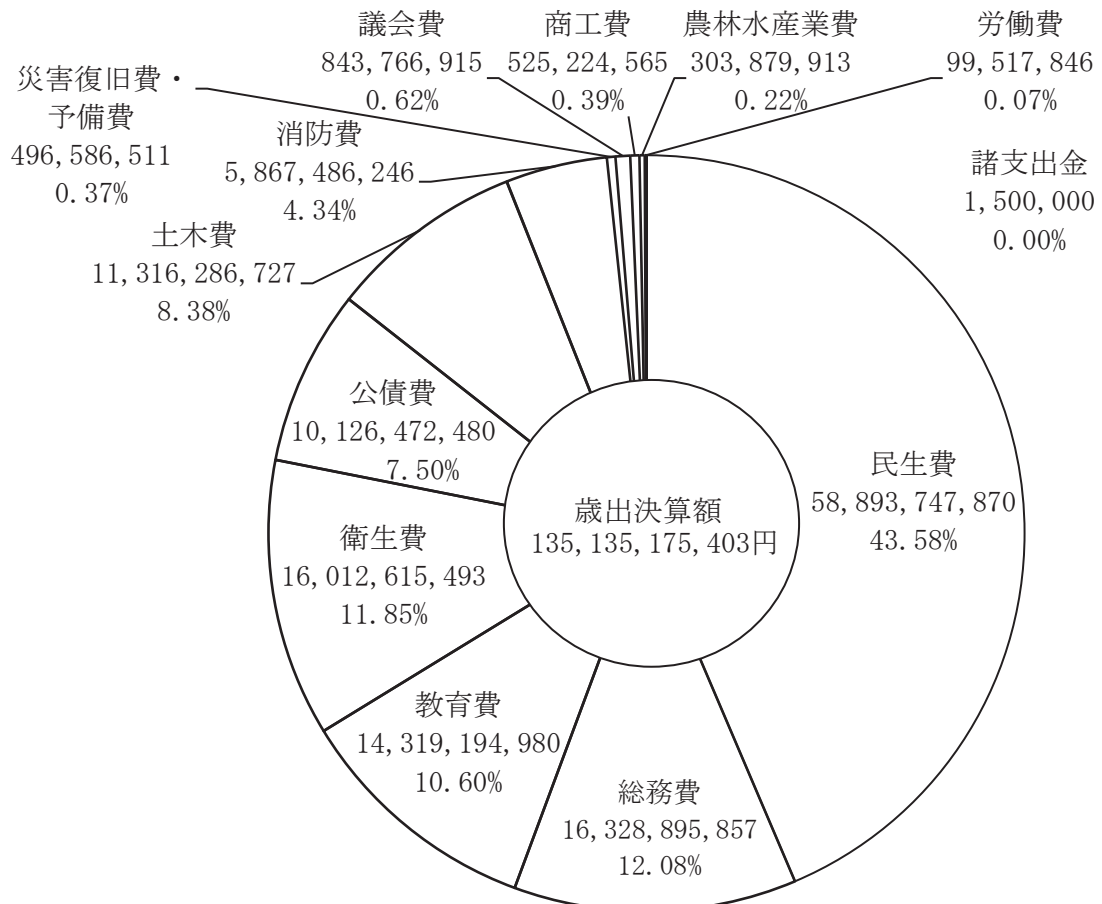

(3) 税目別歳入決算額の構成

(単位:円)

| 歳 | | 入 | | |
|---|---------|----------------|----------------|---------|
| 項 | 目 | 歳入予算額 A | 歳入決算額 B | B/A |
| 1 | 市民税 | 34,267,396,000 | 35,250,842,067 | 102.87% |
| 2 | 固定資産税 | 22,769,836,000 | 23,427,920,747 | 102.89% |
| 3 | 軽自動車税 | 286,289,000 | 296,365,959 | 103.52% |
| 4 | 市たばこ税 | 3,059,310,000 | 3,163,197,288 | 103.40% |
| 5 | 特別土地保有税 | 1,000 | 0 | 0.00% |
| 6 | 事業所税 | 937,313,000 | 967,402,010 | 103.21% |
| 7 | 都市計画税 | 3,979,855,000 | 4,070,127,133 | 102.27% |
| 計 | | 65,300,000,000 | 67,175,855,204 | 102.87% |

○ 構成割合グラフ

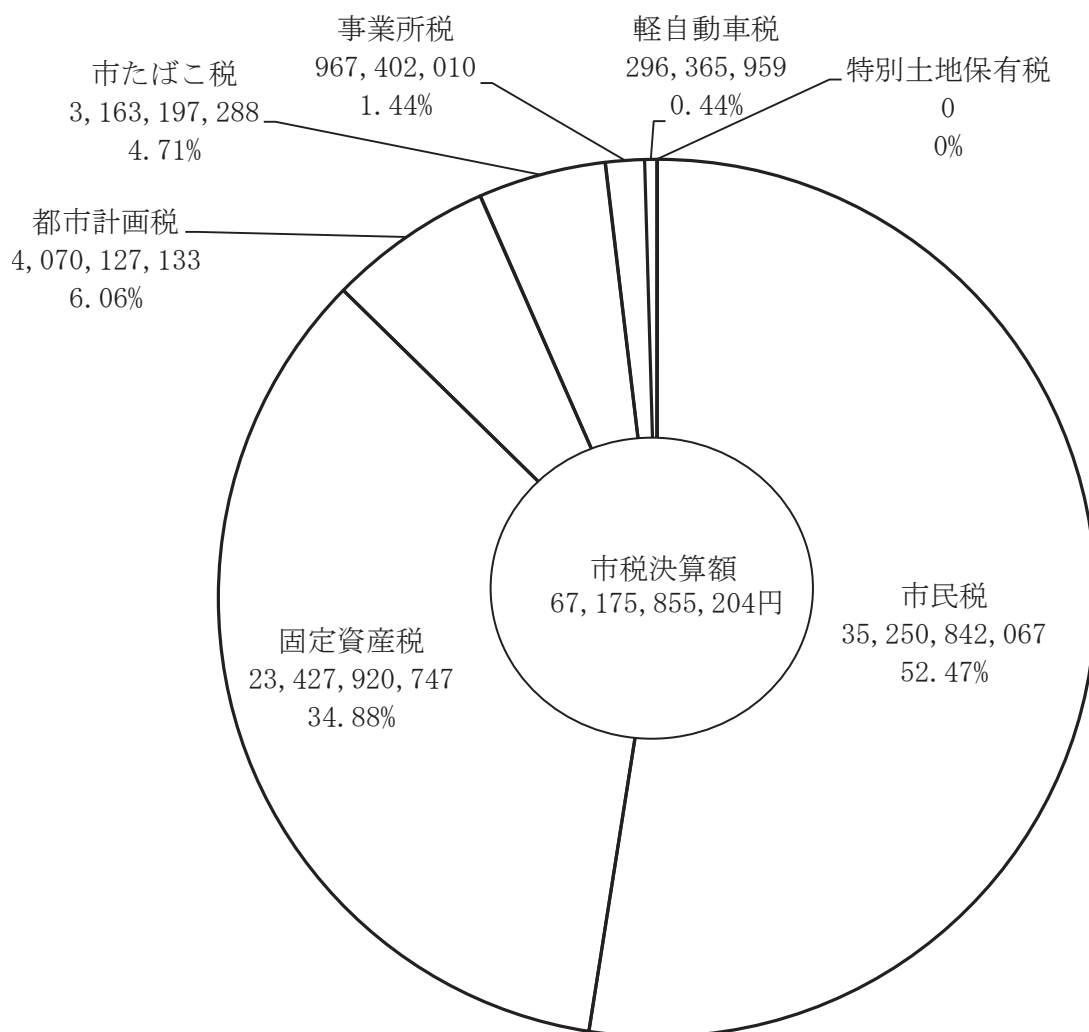

行 政 機 構

| | | |
|---|-----------|----|
| 1 | 市の行政機構 | 9 |
| 2 | 組織及び事務分掌 | 13 |
| 3 | 税務機構及び職員数 | 14 |
| 4 | 税務職員年齢調 | 15 |
| 5 | 職員税務経験年数調 | 15 |

1 市の行政機構

平成26年4月1日現在

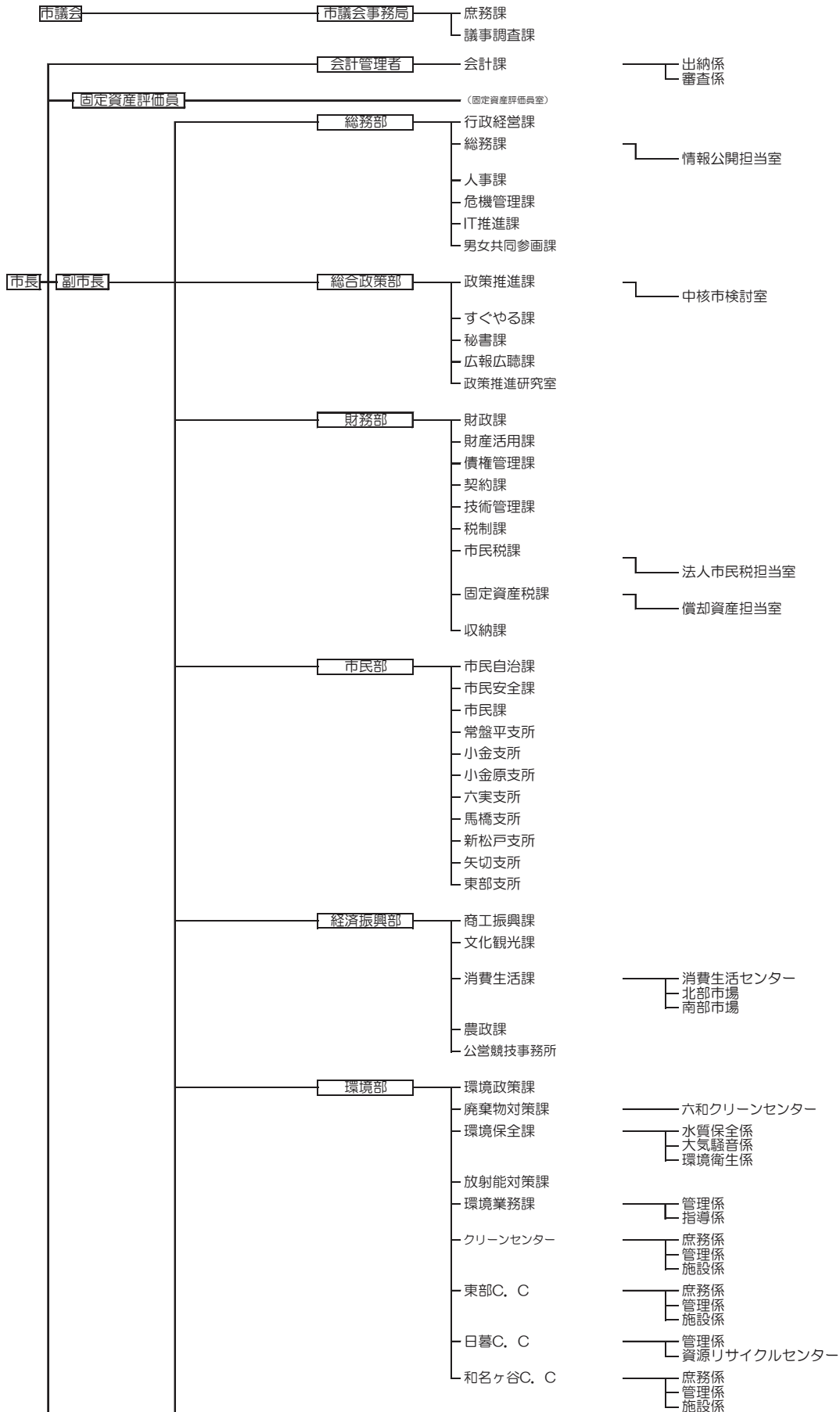

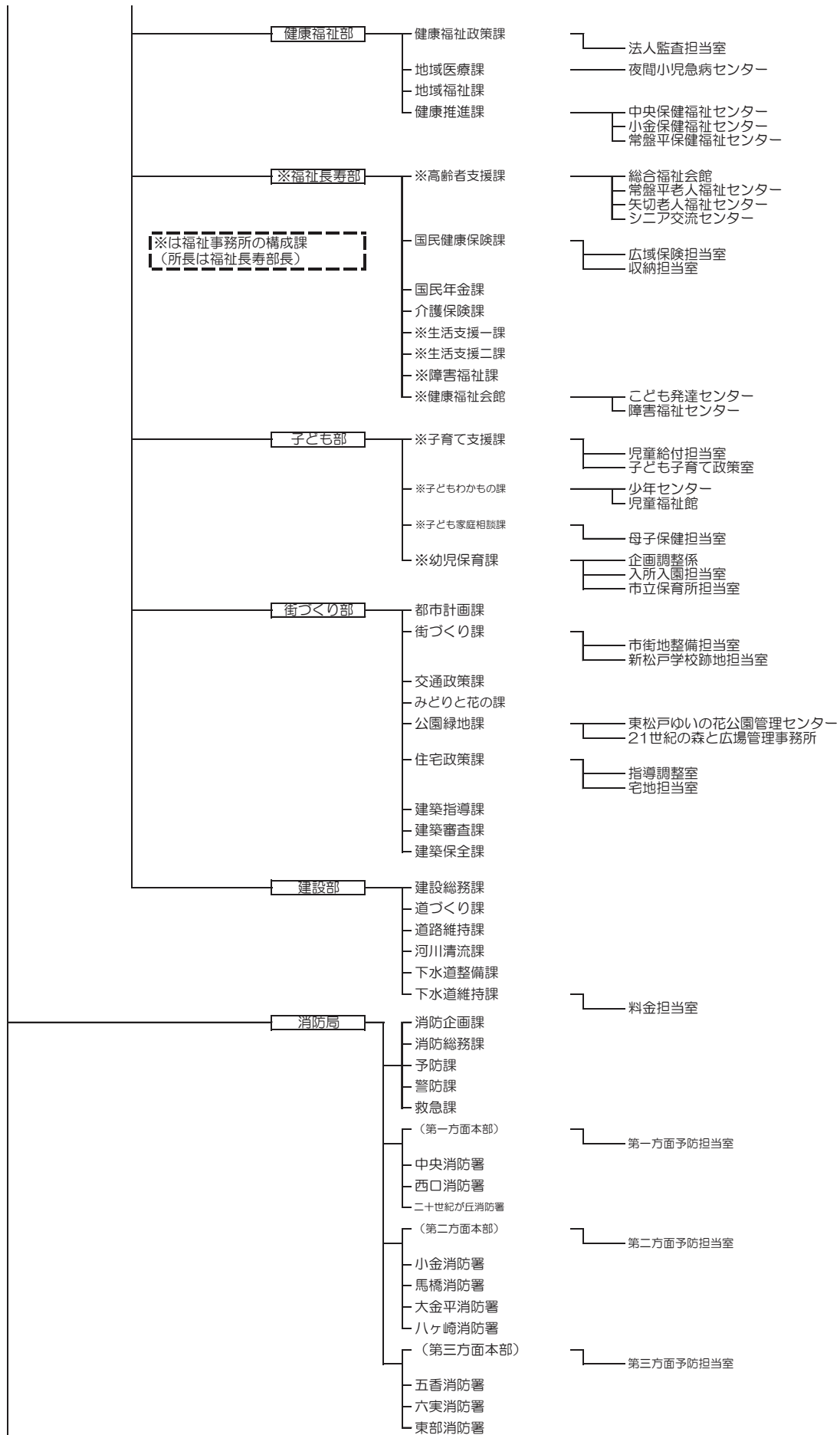

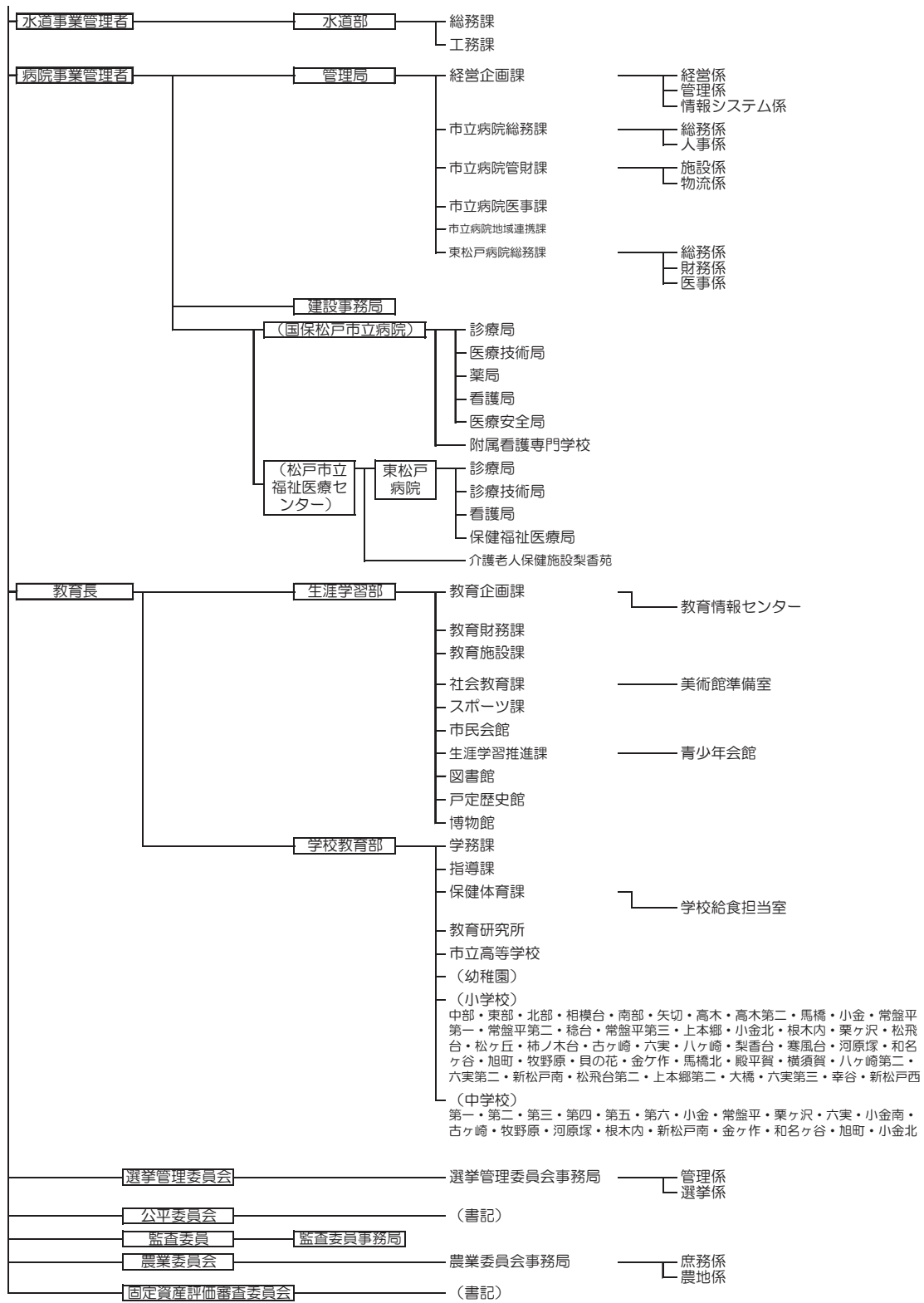

外 郭 団 体 等

| | |
|--------------------------------|-------------------|
| (公財) 松 戸 市 国 際 交 流 協 会 | (所管：経済振興部文化観光課) |
| (社福) 松 戸 市 社 会 福 祉 協 議 会 | (所管：健康福祉部地域福祉課) |
| (公社) 松 戸 市 シ ル バ ー 人 材 セ ン タ ー | (所管：福祉長寿部高齢者支援課) |
| 松 戸 市 土 地 開 発 公 社 | (所管：街づくり部都市計画課) |
| (公財) 松 戸 み ど り と 花 の 基 金 | (所管：街づくり部みどりと花の課) |
| (公財) 松 戸 市 文 化 振 興 財 団 | (所管：生涯学習部社会教育課) |

2 組織及び事務分掌

(平成26年4月1日現在)

| 課名 | 事 務 分 掌 | |
|--------|----------|--|
| 税制課 | | <ul style="list-style-type: none"> ・市税関係課(債権管理課、市民税課、固定資産税課、収納課)の連絡調整及び庶務に関する事。 ・税制の情報収集及び整理に関する事。 ・市税の調査研究及び総合調整に関する事。 ・固定資産評価審査委員会との連絡に関する事。 ・市たばこ税の賦課に関する事。 ・特別土地保有税の賦課に関する事。 ・事業所税の賦課に関する事。 ・軽自動車税の賦課等に関する事。 |
| 市民税課 | | <ul style="list-style-type: none"> ・個人市・県民税の賦課に関する事。 ・市・県民税等の証明書の交付に関する事。 |
| | 法人市民税担当室 | <ul style="list-style-type: none"> ・法人市民税の賦課に関する事。 ・法人市民税の証明に関する事。 ・法人市民税の収納簿及び督促状に関する事。 |
| 固定資産税課 | | <ul style="list-style-type: none"> ・固定資産(償却資産を除く。)の調査及び評価に関する事。 ・固定資産税(償却資産に係る固定資産税を除く。)及び都市計画税の賦課に関する事。 ・固定資産課税台帳等の閲覧及び証明に関する事(償却資産に係る部分を除く。) ・国有資産等所在市町村交付金に関する事。 ・固定資産評価員室との連絡に関する事。 |
| | 償却資産担当室 | <ul style="list-style-type: none"> ・償却資産の調査及び評価に関する事。 ・償却資産に係る固定資産税の賦課に関する事。 ・固定資産課税台帳の閲覧及び証明に関する事(償却資産に係る部分に限る。) |
| 収納課 | | <ul style="list-style-type: none"> ・市税の収納管理に関する事。 ・市税(法人市民税を除く。)の督促状に関する事。 ・市税の滞納整理に関する事。 ・市税犯則事件に関する事。 ・納税の奨励に関する事。 ・納税証明に関する事。 ・県民税の徴収受託に関する事。 |

3 税務機構及び職員数

(平成26年4月1日現在)

| 機 構 | | 区 分 | | 課 長 | 相 当 職 | 補 佐 | 主 幹 | 主 査 | 主任 主事 | 主 事 | 主 事 補 | 再 任 用 員 | 合 計 | | |
|-----------|-------------|---------------|-----|-----|----------------|-----|-----|-----|-------|-----|-------|---------|-------|-------|-------|
| | | 部 長 | 次 長 | | | | | | | | | | | | |
| 財 務 部 | 部 長 | | 1 | | | | | | | | | | 1 | | |
| | 審 議 監 | | 1 | | | | | | | | | | 1 | | |
| | 参 事 監 | | | | | | | | | | | | | | |
| | 税 制 課 | 総 務 班 | | | 課 長 1 | 1 | (1) | 1 | | | (1) | | | (2) | |
| | | 諸 税 班 | | | | | | 2 | | (1) | | (0.5) | | (1.5) | |
| | | 計 | | | 1 | 1 | (1) | 3 | | (1) | (1) | (0.5) | | (3.5) | |
| | 市 民 税 課 | 個人第1班 | | | 課 長 1 専門監 1 | 2 | | (1) | 2 | 2 | 2 | 1 | | (1) | |
| | | 個人第2班 | | | | | 2 | | (1) | 2 | 2 | | | | (1) |
| | | 個人第3班 | | | | | | 1 | (1) | 1 | 5 | | | | (3) |
| | | 個人第4班 | | | | | | 2 | (1) | 2 | (2) | (1) | (0.5) | | (4.5) |
| | | 法人市民税担当室 | | | | | | 1 | (1) | 1 | (1) | 1 | | | (2) |
| | | 計 | | | 2 | 2 | 2 | (3) | 6 | (2) | (5) | (1) | (0.5) | 11.5 | |
| | 固 定 資 産 税 課 | 土 地 班 | | | 課 長 1 専門監 1 | 4 | 1 | 2 | 3 | 5 | | | | (1) | |
| | | 家 屋 班 | | | | | 3 | 5 | (1) | 3 | (1) | 6 | 2 | | (2) |
| | | 課 税 管 理 班 | | | | | 2 | (2) | | | (1) | 2 | 1 | 1 | (3) |
| | | 課 税 整 理 班 | | | | | (1) | | | | (1) | 1 | | 1 | (2) |
| | | 償 却 資 産 担 当 室 | | | | | | 3 | (1) | | (1) | 1 | | | (2) |
| | | 計 | | | 2 | (2) | (1) | (3) | (2) | (4) | 15 | 3 | 2 | (12) | |
| | 収 納 課 | 収 納 管 理 班 | | | 課 長 1 | 2 | (1) | (2) | 2 | (1) | 4 | | 2 | (4) | |
| | | 徴 収 第 1 班 | | | | | | | 2 | 6 | 2 | | | | (1) |
| 徴 収 第 2 班 | | | | | | | 1 | 1 | 7 | 1 | | | | (1) | |
| 徴 収 総 務 班 | | | | | | | 2 | 2 | 2 | (2) | | | 1 | (2) | |
| 計 | | | | 1 | 2 | (1) | (2) | 7 | (5) | 19 | 3 | 3 | (8) | | |
| 合 計 | | 2 | 0 | 6 | (2) | (3) | (8) | (4) | (15) | (2) | (1) | (35) | 142.5 | | |

※ () 内は女性職員数
 ※ 再任用職員は定数計算上、1名を0.5名でカウント（フルタイムを除く）
 ※ 合計欄は兼務職を除く

4 税務職員年齢調

(平成26年4月1日現在)

| 課名 | 年 | | | | | | | | | 計 | 平均 年齢 |
|--------|----------|-----------|-----------|-----------|-----------|-----------|-----------|----------|-----|-------|----------|
| | 20 以下 | 21～ 25 | 26～ 30 | 31～ 35 | 36～ 40 | 41～ 45 | 46～ 50 | 51 以上 | | | |
| 税制課 | 0 | 1 | 1 | 0 | 0 | 4 | 1 | 3 | 10 | 43.90 | |
| 市民税課 | 0 | 6 | 9 | 3 | 5 | 1 | 6 | 4 | 34 | 36.09 | |
| 固定資産税課 | 1 | 7 | 10 | 5 | 3 | 5 | 10 | 10 | 51 | 38.67 | |
| 収納課 | 0 | 9 | 11 | 6 | 3 | 2 | 5 | 4 | 40 | 34.10 | |
| 計 | 1 | 23 | 31 | 14 | 11 | 12 | 22 | 21 | 135 | 37.05 | |

(部長・審議監は税制課を含む。)(再任用職員は除く。)

5 職員税務経験年数調

(平成26年4月1日現在)

| 課名 | 年 | | | | | | | | | 計 | 平均 年数 |
|--------|----------|----------|----------|----------|-----------|-----------|-----------|-----------|-----|-------|----------|
| | 1年 未満 | 3年 未満 | 5年 未満 | 7年 未満 | 10年 未満 | 15年 未満 | 20年 未満 | 20年 以上 | | | |
| 税制課 | 3 | 0 | 1 | 0 | 0 | 2 | 2 | 2 | 10 | 10.20 | |
| 市民税課 | 4 | 9 | 7 | 2 | 3 | 2 | 4 | 3 | 34 | 7.00 | |
| 固定資産税課 | 7 | 13 | 6 | 7 | 8 | 5 | 2 | 3 | 51 | 5.94 | |
| 収納課 | 7 | 12 | 8 | 4 | 2 | 5 | 1 | 1 | 40 | 4.28 | |
| 計 | 21 | 34 | 22 | 13 | 13 | 14 | 9 | 9 | 135 | 6.03 | |

(部長・審議監は税制課を含む。)(再任用職員は除く。)

市 民 税

| | | |
|----|--------------------------|----|
| 1 | 個人市民税の動向 | 16 |
| 2 | 個人市民税納税義務者調 | 18 |
| 3 | 個人市民税徴収区分別調定額調 | 20 |
| 4 | 所得区分別所得割課税状況調（当初） | 22 |
| 5 | 市民税課税標準段階別所得金額等に関する調（当初） | 24 |
| 6 | 特別徴収調定額等の調（退職分離課税分を除く） | 29 |
| 7 | 月別法人市民税調定額及び事業所数調 | 30 |
| 8 | 法人市民税の動向 | 32 |
| 9 | 市民税調定額の推移 | 34 |
| 10 | 所得割課税最低限に関する推移 | 35 |
| | (1) 個人市民税 | 35 |
| | (2) 所得税 | 35 |
| 11 | 所得割非課税限度額に関する推移 | 35 |

1 個人市民税の動向

| 区分 年度 | 人 口 | | 世 帯 | | 納 税 義 務 者 (決 算 時) | |
|----------|---------|--------|---------|--------|------------------------|--------|
| | 人 口 | 前年比 | 世 帯 | 前年比 | 納税義務者 | 前年比 |
| | 人 | % | 世帯 | % | 人 | % |
| 59 | 417,365 | 101.13 | 138,904 | 101.63 | 162,519 | 99.76 |
| 60 | 420,889 | 100.84 | 140,379 | 101.06 | 163,904 | 100.85 |
| 61 | 425,890 | 101.19 | 142,703 | 101.66 | 167,717 | 102.33 |
| 62 | 430,795 | 101.15 | 145,676 | 102.08 | 174,170 | 103.85 |
| 63 | 438,683 | 101.83 | 150,287 | 103.17 | 181,622 | 104.28 |
| 元 | 446,780 | 101.85 | 155,478 | 103.45 | 187,764 | 103.38 |
| 2 | 450,987 | 100.94 | 159,209 | 102.40 | 192,018 | 102.27 |
| 3 | 452,210 | 100.27 | 162,152 | 101.85 | 199,730 | 104.02 |
| 4 | 453,823 | 100.36 | 165,473 | 102.05 | 205,019 | 102.65 |
| 5 | 455,668 | 100.41 | 168,812 | 102.02 | 210,527 | 102.69 |
| 6 | 457,242 | 100.35 | 171,371 | 101.52 | 212,648 | 101.01 |
| 7 | 457,299 | 100.01 | 173,028 | 100.97 | 213,906 | 100.59 |
| 8 | 457,646 | 100.06 | 175,085 | 101.19 | 215,715 | 100.85 |
| 9 | 457,159 | 99.89 | 176,496 | 100.81 | 215,964 | 100.12 |
| 10 | 457,108 | 99.99 | 178,154 | 100.94 | 211,157 | 97.77 |
| 11 | 458,507 | 100.31 | 180,861 | 101.52 | 218,085 | 103.28 |
| 12 | 460,889 | 100.52 | 183,867 | 101.66 | 218,486 | 100.18 |
| 13 | 462,292 | 100.30 | 186,032 | 101.18 | 217,261 | 99.44 |
| 14 | 464,515 | 100.48 | 188,939 | 101.56 | 218,114 | 100.39 |
| 15 | 466,824 | 100.50 | 191,569 | 101.39 | 218,039 | 99.97 |
| 16 | 468,058 | 100.26 | 193,726 | 101.13 | 219,545 | 100.69 |
| 17 | 468,744 | 100.15 | 195,730 | 101.03 | 220,767 | 100.56 |
| 18 | 468,662 | 99.98 | 197,482 | 100.90 | 232,127 | 105.15 |
| 19 | 471,032 | 100.51 | 200,775 | 101.67 | 236,076 | 101.70 |
| 20 | 472,506 | 100.31 | 204,057 | 101.63 | 238,958 | 101.22 |
| 21 | 475,592 | 100.65 | 207,657 | 101.76 | 262,110 | 109.69 |
| 22 | 477,848 | 100.47 | 210,574 | 101.40 | 257,963 | 98.42 |
| 23 | 478,831 | 100.21 | 212,358 | 100.85 | 255,365 | 98.99 |
| 24 | 477,779 | 99.78 | 213,369 | 100.48 | 255,027 | 99.87 |
| 25 | 486,252 | 101.77 | 218,835 | 102.56 | 257,247 | 100.87 |
| 26 | 485,962 | 99.94 | 220,519 | 100.77 | 249,154 | 96.85 |

人口、世帯は各年度ごとに12月31日の住民基本台帳により集計

| 調 定 額 | | 人 口 一人当たり | 一世帯当たり | 納税義務者 一人当たり | 係員一人当たり | |
|----------------|--------|--------------|---------|----------------|---------|--------|
| 調 定 額 | 前年比 | 税 額 | 税 額 | 税 額 | 人 口 | 納税義務者 |
| 円 | % | 円 | 円 | 円 | 人 | 人 |
| 19,346,143,686 | 103.18 | 46,353 | 139,277 | 119,039 | 13,912 | 5,417 |
| 21,271,780,075 | 109.95 | 50,540 | 151,531 | 129,782 | 13,577 | 5,287 |
| 23,114,732,206 | 108.66 | 54,274 | 161,978 | 137,820 | 13,309 | 5,241 |
| 26,186,509,809 | 113.29 | 60,786 | 179,759 | 150,350 | 13,462 | 5,443 |
| 28,897,776,288 | 110.35 | 65,874 | 192,284 | 159,109 | 14,151 | 5,859 |
| 30,828,533,851 | 106.68 | 69,002 | 198,282 | 164,188 | 13,962 | 5,868 |
| 34,244,311,185 | 111.08 | 75,932 | 215,090 | 178,339 | 14,093 | 6,001 |
| 36,811,959,350 | 107.50 | 81,405 | 227,021 | 184,309 | 14,132 | 6,242 |
| 38,789,417,909 | 105.37 | 85,473 | 234,415 | 189,199 | 14,182 | 6,407 |
| 38,332,417,596 | 98.82 | 84,124 | 227,072 | 182,078 | 14,240 | 6,579 |
| 32,744,355,423 | 85.42 | 71,613 | 191,073 | 153,984 | 14,289 | 6,645 |
| 34,026,594,884 | 103.92 | 74,408 | 196,654 | 159,073 | 13,858 | 6,482 |
| 32,877,892,546 | 96.62 | 71,841 | 187,782 | 152,414 | 14,763 | 6,959 |
| 35,963,545,591 | 109.39 | 78,667 | 203,764 | 166,526 | 14,747 | 6,967 |
| 32,580,521,369 | 90.59 | 71,275 | 182,878 | 154,295 | 15,237 | 7,039 |
| 31,157,721,417 | 95.63 | 67,955 | 172,274 | 142,870 | 15,284 | 7,270 |
| 29,340,486,665 | 94.17 | 63,661 | 159,575 | 134,290 | 16,460 | 7,803 |
| 29,431,468,176 | 100.31 | 63,664 | 158,206 | 135,466 | 16,510 | 7,759 |
| 28,581,107,175 | 97.11 | 61,529 | 151,272 | 131,037 | 17,204 | 7,966 |
| 27,100,496,087 | 94.82 | 58,053 | 141,466 | 124,292 | 17,955 | 8,287 |
| 25,965,136,351 | 95.81 | 55,474 | 134,030 | 118,268 | 18,002 | 8,444 |
| 27,090,563,173 | 104.33 | 57,794 | 138,408 | 122,711 | 18,750 | 8,831 |
| 29,365,410,578 | 108.40 | 62,658 | 148,699 | 126,506 | 18,746 | 9,285 |
| 34,351,890,867 | 116.98 | 72,929 | 171,096 | 145,512 | 18,117 | 9,080 |
| 34,343,586,981 | 99.98 | 72,684 | 168,304 | 143,722 | 18,173 | 9,191 |
| 33,981,655,995 | 98.95 | 71,451 | 163,643 | 129,647 | 18,292 | 10,081 |
| 31,459,439,706 | 92.58 | 65,836 | 149,398 | 121,953 | 18,379 | 9,922 |
| 30,861,440,883 | 98.10 | 64,452 | 145,327 | 120,852 | 18,417 | 9,822 |
| 31,450,141,061 | 101.91 | 65,826 | 147,398 | 123,321 | 18,376 | 9,809 |
| 31,298,163,266 | 99.52 | 64,366 | 143,022 | 121,666 | 18,702 | 9,894 |
| 30,885,856,704 | 98.68 | 63,556 | 140,060 | 123,963 | 18,691 | 9,583 |

(注) 平成26年度は6月末現在

2 個人市民税納税義務者調

| 区分 年度 | 特 別 徴 収 | | | | | 普 通 | |
|----------|------------------|------------------|------------------------|---------------------|--------|------------------|------------------|
| | 均等割 のみの もの | 所得割 のみの もの | 均等割・所得割 が課される もの | 計 (構成比) | 前年比 | 均等割 のみの もの | 所得割 のみの もの |
| 18 | 1,099 | 0 | 120,181 | 121,280 (52.25%) | 100.21 | 6,213 | 2,561 |
| 19 | 1,089 | 0 | 122,004 | 123,093 (52.14%) | 101.49 | 6,557 | 2,472 |
| 20 | 1,056 | 0 | 123,579 | 124,635 (52.16%) | 101.25 | 6,941 | 2,678 |
| 21 | 4,103 | 0 | 156,468 | 160,571 (61.26%) | 128.83 | 5,444 | 11,915 |
| 22 | 4,392 | 0 | 157,468 | 161,860 (62.75%) | 100.80 | 5,856 | 9,494 |
| 23 | 4,840 | 0 | 157,199 | 162,039 (63.45%) | 100.11 | 5,696 | 10,215 |
| 24 | 4,854 | 0 | 157,198 | 162,052 (63.54%) | 100.01 | 5,464 | 10,257 |
| 25 | 5,247 | 0 | 157,903 | 163,150 (63.42%) | 100.68 | 5,538 | 11,168 |

| 徴収 | | | 総計 | | | | |
|------------------------|---------------------|--------|------------------|------------------|------------------------|----------------------|--------|
| 均等割・所得割 が課される もの | 計 (構成比) | 前年比 | 均等割 のみの もの | 所得割 のみの もの | 均等割・所得割 が課される もの | 計 (構成比) | 前年比 |
| 102,073 | 110,847 (47.75%) | 111.13 | 7,312 | 2,561 | 222,254 | 232,127 (100.00%) | 105.15 |
| 103,954 | 112,983 (47.86%) | 101.93 | 7,646 | 2,472 | 225,958 | 236,076 (100.00%) | 101.70 |
| 104,704 | 114,323 (47.84%) | 101.19 | 7,997 | 2,678 | 228,283 | 238,958 (100.00%) | 101.22 |
| 84,180 | 101,539 (38.74%) | 88.82 | 9,547 | 11,915 | 240,648 | 262,110 (100.00%) | 109.69 |
| 80,753 | 96,103 (37.25%) | 94.65 | 10,248 | 9,494 | 238,221 | 257,963 (100.00%) | 98.42 |
| 77,415 | 93,326 (36.55%) | 97.11 | 10,536 | 10,215 | 234,614 | 255,365 (100.00%) | 98.99 |
| 77,254 | 92,975 (36.46%) | 99.62 | 10,318 | 10,257 | 234,452 | 255,027 (100.00%) | 99.87 |
| 77,391 | 94,097 (36.58%) | 101.21 | 10,785 | 11,168 | 235,294 | 257,247 (100.00%) | 100.87 |

3 個人市民税徴収区分別調定額調

| 区分 年度 | 特 別 徴 収 | | | | 普 通 | |
|----------|-------------|----------------|----------------------------|--------|-------------|----------------|
| | 均等割 | 所得割 | 計 (構成比) | 前年比 | 均等割 | 所得割 |
| 18 | 364,983,100 | 19,308,286,878 | 19,673,269,978 (66.99%) | 105.87 | 302,346,900 | 9,389,793,700 |
| 19 | 373,103,000 | 22,223,504,387 | 22,596,607,387 (65.78%) | 114.86 | 315,364,200 | 11,439,919,280 |
| 20 | 379,458,200 | 22,757,643,361 | 23,137,101,561 (67.37%) | 102.39 | 325,955,700 | 10,880,529,720 |
| 21 | 421,118,900 | 23,082,971,095 | 23,504,089,995 (69.17%) | 101.59 | 295,031,800 | 10,182,534,200 |
| 22 | 457,672,600 | 22,262,857,006 | 22,720,529,606 (72.22%) | 96.67 | 252,285,600 | 8,486,624,500 |
| 23 | 458,773,300 | 21,728,314,283 | 22,187,087,583 (71.89%) | 97.65 | 246,989,900 | 8,427,363,400 |
| 24 | 459,170,000 | 22,246,813,661 | 22,705,983,661 (72.20%) | 102.34 | 244,131,700 | 8,500,025,700 |
| 25 | 460,226,600 | 22,133,662,266 | 22,593,888,866 (72.19%) | 99.51 | 246,848,800 | 8,457,425,600 |

| 徴 収 | | 総 計 | | | |
|----------------------------|--------|-------------|----------------|-----------------------------|--------|
| 計 (構成比) | 前年比 | 均等割 | 所得割 | 計 (構成比) | 前年比 |
| 9,692,140,600 (33.01%) | 113.93 | 667,330,000 | 28,698,080,578 | 29,365,410,578 (100.00%) | 108.40 |
| 11,755,283,480 (34.22%) | 121.29 | 688,467,200 | 33,663,423,667 | 34,351,890,867 (100.00%) | 116.98 |
| 11,206,485,420 (32.63%) | 95.33 | 705,413,900 | 33,638,173,081 | 34,343,586,981 (100.00%) | 99.98 |
| 10,477,566,000 (30.83%) | 93.50 | 716,150,700 | 33,265,505,295 | 33,981,655,995 (100.00%) | 98.95 |
| 8,738,910,100 (27.78%) | 83.41 | 709,958,200 | 30,749,481,506 | 31,459,439,706 (100.00%) | 92.58 |
| 8,674,353,300 (28.11%) | 99.26 | 705,763,200 | 30,155,677,683 | 30,861,440,883 (100.00%) | 98.10 |
| 8,744,157,400 (27.80%) | 100.80 | 703,301,700 | 30,746,839,361 | 31,450,141,061 (100.00%) | 101.91 |
| 8,704,274,400 (27.81%) | 99.54 | 707,075,400 | 30,591,087,866 | 31,298,163,266 (100.00%) | 99.52 |

4 所得区分別所得割課税状況調（当初）

| 年度 | 区 分 | 納 税 義 務 者 | | 課 税 | |
|----|----------------|-----------|--------|-------------|--------|
| | | 人 員 | 構成割合 | 金 額 | 構成割合 |
| 22 | 給 与 | 182,989 | 81.18 | 433,648,296 | 83.24 |
| | 営 業 等 | 7,743 | 3.44 | 18,937,536 | 3.64 |
| | 農 業 | 101 | 0.04 | 128,980 | 0.02 |
| | そ の 他 | 33,217 | 14.74 | 49,459,352 | 9.49 |
| | 分離課税の譲渡所得等のある分 | 1,342 | 0.60 | 18,793,795 | 3.61 |
| | 計 | 225,392 | 100.00 | 520,967,959 | 100.00 |
| 23 | 給 与 | 180,652 | 80.64 | 422,400,308 | 81.45 |
| | 営 業 等 | 7,613 | 3.40 | 18,542,849 | 3.58 |
| | 農 業 | 117 | 0.05 | 195,524 | 0.04 |
| | そ の 他 | 34,193 | 15.26 | 50,018,716 | 9.64 |
| | 分離課税の譲渡所得等のある分 | 1,456 | 0.65 | 27,452,609 | 5.29 |
| | 計 | 224,031 | 100.00 | 518,610,006 | 100.00 |
| 24 | 給 与 | 179,555 | 80.44 | 433,788,520 | 81.89 |
| | 営 業 等 | 7,607 | 3.41 | 19,502,723 | 3.68 |
| | 農 業 | 83 | 0.04 | 108,028 | 0.02 |
| | そ の 他 | 34,458 | 15.44 | 49,327,009 | 9.31 |
| | 分離課税の譲渡所得等のある分 | 1,503 | 0.67 | 26,998,006 | 5.10 |
| | 計 | 223,206 | 100.00 | 529,724,286 | 100.00 |
| 25 | 給 与 | 179,337 | 80.06 | 426,095,143 | 81.83 |
| | 営 業 等 | 7,785 | 3.47 | 19,507,145 | 3.75 |
| | 農 業 | 127 | 0.06 | 341,305 | 0.07 |
| | そ の 他 | 35,006 | 15.63 | 49,297,411 | 9.47 |
| | 分離課税の譲渡所得等のある分 | 1,751 | 0.78 | 25,471,747 | 4.89 |
| | 計 | 224,006 | 100.00 | 520,712,751 | 100.00 |
| 26 | 給 与 | 179,020 | 79.61 | 418,954,783 | 78.16 |
| | 営 業 等 | 7,732 | 3.44 | 19,008,446 | 3.55 |
| | 農 業 | 93 | 0.04 | 156,610 | 0.03 |
| | そ の 他 | 34,605 | 15.39 | 47,001,688 | 8.77 |
| | 分離課税の譲渡所得等のある分 | 3,415 | 1.52 | 50,864,470 | 9.49 |
| | 計 | 224,865 | 100.00 | 535,985,997 | 100.00 |

| 標準額 | | | 所得割額 | | | | |
|--------|------------|--------|------------|--------|--------|---------|--------|
| 前年比 | 一人当たりの額 | 前年比 | 税額 | 構成割合 | 前年比 | 一人当たりの額 | 前年比 |
| 92.50 | 2,369,805 | 94.32 | 25,240,051 | 84.33 | 91.95 | 137,932 | 93.76 |
| 86.78 | 2,445,762 | 95.13 | 1,101,220 | 3.68 | 86.34 | 142,221 | 94.65 |
| 79.48 | 1,277,030 | 102.30 | 7,380 | 0.03 | 79.01 | 73,069 | 101.70 |
| 99.09 | 1,488,977 | 96.24 | 2,841,239 | 9.49 | 98.99 | 85,536 | 96.14 |
| 78.20 | 14,004,318 | 81.40 | 739,194 | 2.47 | 82.71 | 550,815 | 86.10 |
| 92.25 | 2,311,386 | 93.67 | 29,929,084 | 100.00 | 92.10 | 132,787 | 93.51 |
| 97.41 | 2,338,199 | 98.67 | 24,555,090 | 83.18 | 97.29 | 135,925 | 98.54 |
| 97.92 | 2,435,682 | 99.59 | 1,077,165 | 3.65 | 97.82 | 141,490 | 99.49 |
| 151.59 | 1,671,145 | 130.86 | 11,292 | 0.04 | 153.01 | 96,513 | 132.08 |
| 101.13 | 1,462,835 | 98.24 | 2,875,914 | 9.74 | 101.22 | 84,108 | 98.33 |
| 146.07 | 18,854,814 | 134.64 | 1,002,441 | 3.40 | 135.61 | 688,490 | 124.99 |
| 99.55 | 2,314,903 | 100.15 | 29,521,902 | 100.00 | 98.64 | 131,776 | 99.24 |
| 102.70 | 2,415,909 | 103.32 | 25,295,376 | 83.59 | 103.01 | 140,878 | 103.64 |
| 105.18 | 2,563,786 | 105.26 | 1,130,979 | 3.74 | 105.00 | 148,676 | 105.08 |
| 55.25 | 1,301,542 | 77.88 | 6,249 | 0.02 | 55.34 | 75,289 | 78.01 |
| 98.62 | 1,431,511 | 97.86 | 2,813,761 | 9.30 | 97.84 | 81,658 | 97.09 |
| 98.34 | 17,962,745 | 95.27 | 1,013,156 | 3.35 | 101.07 | 674,089 | 97.91 |
| 102.14 | 2,373,253 | 102.52 | 30,259,521 | 100.00 | 102.50 | 135,568 | 102.88 |
| 98.23 | 2,375,947 | 98.35 | 24,857,120 | 83.43 | 98.27 | 138,606 | 98.39 |
| 100.02 | 2,505,735 | 97.74 | 1,138,698 | 3.82 | 100.68 | 146,268 | 98.38 |
| 315.94 | 2,687,441 | 206.48 | 20,174 | 0.07 | 322.84 | 158,850 | 210.99 |
| 99.94 | 1,408,256 | 98.38 | 2,825,013 | 9.48 | 100.40 | 80,701 | 98.83 |
| 94.35 | 14,546,971 | 80.98 | 952,715 | 3.20 | 94.03 | 544,098 | 80.72 |
| 98.30 | 2,324,548 | 97.95 | 29,793,720 | 100.00 | 98.46 | 133,004 | 98.11 |
| 98.32 | 2,340,268 | 98.50 | 24,503,922 | 81.62 | 98.58 | 136,878 | 98.75 |
| 97.44 | 2,458,413 | 98.11 | 1,111,991 | 3.70 | 97.65 | 143,817 | 98.32 |
| 45.89 | 1,683,978 | 62.66 | 9,145 | 0.03 | 45.33 | 98,333 | 61.90 |
| 95.34 | 1,358,234 | 96.45 | 2,686,826 | 8.95 | 95.11 | 77,643 | 96.21 |
| 199.69 | 14,894,428 | 102.39 | 1,708,392 | 5.69 | 179.32 | 500,261 | 91.94 |
| 102.93 | 2,383,590 | 102.54 | 30,020,276 | 100.00 | 100.76 | 133,504 | 100.38 |

(注) 所得割額は税額控除後

5 市民税課税標準段階別所得金額等に関する調(当初)

| 課税標準額の段階 | 年度 | 22 | | | | | | | |
|---------------------|----|---------|--------|-------------|--------|-------------|--------|------------|--------|
| | 区分 | 納税義務者 | 前年対比 | 総所得金額等 | 前年対比 | 課税標準額 | 対前年比 | 算出税額 | 前年対比 |
| | | 人 | % | 千円 | % | 千円 | % | 千円 | % |
| 10万円以下の金額 | | 7,163 | 100.25 | 9,056,950 | 103.04 | 4,485,471 | 100.75 | 143,368 | 101.66 |
| 10万円超 100万円以下 | | 64,220 | 103.60 | 92,489,064 | 104.60 | 38,526,596 | 101.98 | 2,258,465 | 102.52 |
| 100万円超 200万円以下 | | 68,407 | 103.07 | 169,692,451 | 103.25 | 101,167,110 | 102.08 | 6,018,037 | 102.38 |
| 200万円超 300万円以下 | | 36,667 | 94.33 | 137,770,208 | 94.51 | 90,494,873 | 93.52 | 5,402,894 | 93.84 |
| 300万円超 400万円以下 | | 18,836 | 92.07 | 95,241,697 | 92.71 | 65,458,056 | 91.77 | 3,911,360 | 91.88 |
| 400万円超 550万円以下 | | 15,404 | 91.57 | 100,490,268 | 91.38 | 72,514,337 | 91.03 | 4,325,824 | 91.19 |
| 550万円超 700万円以下 | | 6,275 | 84.55 | 51,730,022 | 84.41 | 39,120,627 | 84.18 | 2,330,330 | 84.31 |
| 700万円超 1,000万円以下 | | 4,719 | 86.10 | 49,164,465 | 84.35 | 39,211,382 | 83.90 | 2,338,062 | 85.03 |
| 1,000万円を超える金額 | | 3,701 | 86.09 | 77,990,037 | 85.01 | 69,989,507 | 84.92 | 4,141,130 | 85.54 |
| 合計 | | 225,392 | 98.49 | 783,625,162 | 94.26 | 520,967,959 | 92.25 | 30,869,470 | 92.60 |

| 課税 標準額 の段階 | 年度 | 23 | | | | | | | |
|---------------------|----|-----------|--------|-------------|--------|-------------|--------|------------|--------|
| | 区分 | 納税 義務者 | 前年対比 | 総所得金額等 | 前年対比 | 課税標準額 | 対前年比 | 算出税額 | 前年対比 |
| | | 人 | % | 千円 | % | 千円 | % | 千円 | % |
| 10万円以下の金額 | | 7,511 | 104.86 | 10,950,870 | 120.91 | 6,214,502 | 138.55 | 194,640 | 135.76 |
| 10万円超 100万円以下 | | 65,266 | 101.63 | 94,347,844 | 102.01 | 39,396,222 | 102.26 | 2,295,751 | 101.65 |
| 100万円超 200万円以下 | | 67,281 | 98.35 | 168,095,933 | 99.06 | 99,546,167 | 98.40 | 5,922,785 | 98.42 |
| 200万円超 300万円以下 | | 36,554 | 99.69 | 138,472,127 | 100.51 | 90,692,834 | 100.22 | 5,398,903 | 99.93 |
| 300万円超 400万円以下 | | 18,559 | 98.53 | 94,667,134 | 99.40 | 64,947,433 | 99.22 | 3,868,971 | 98.92 |
| 400万円超 550万円以下 | | 14,746 | 95.73 | 96,536,025 | 96.07 | 69,289,331 | 95.55 | 4,130,251 | 95.48 |
| 550万円超 700万円以下 | | 6,063 | 96.62 | 50,382,298 | 97.39 | 37,902,788 | 96.89 | 2,252,455 | 96.66 |
| 700万円超 1,000万円以下 | | 4,490 | 95.15 | 47,090,297 | 95.78 | 37,473,471 | 95.57 | 2,229,866 | 95.37 |
| 1,000万円を 超える金額 | | 3,561 | 96.22 | 80,973,774 | 103.83 | 73,147,258 | 104.51 | 4,186,020 | 101.08 |
| 合計 | | 224,031 | 99.40 | 781,516,302 | 99.73 | 518,610,006 | 99.55 | 30,479,642 | 98.74 |

| 課税標準額の段階 | 年度 | 24 | | | | | | | |
|---------------------|----|---------|--------|-------------|--------|-------------|--------|------------|--------|
| | 区分 | 納税義務者 | 前年対比 | 総所得金額等 | 前年対比 | 課税標準額 | 対前年比 | 算出税額 | 前年対比 |
| | | 人 | % | 千円 | % | 千円 | % | 千円 | % |
| 10万円以下の金額 | | 7,080 | 94.26 | 10,059,709 | 91.86 | 5,884,395 | 94.69 | 185,406 | 95.26 |
| 10万円超 100万円以下 | | 63,936 | 97.96 | 87,929,239 | 93.20 | 38,524,551 | 97.79 | 2,248,304 | 97.93 |
| 100万円超 200万円以下 | | 65,332 | 97.10 | 158,702,142 | 94.41 | 97,326,452 | 97.77 | 5,773,518 | 97.48 |
| 200万円超 300万円以下 | | 36,942 | 101.06 | 136,663,459 | 98.69 | 92,156,657 | 101.61 | 5,473,257 | 101.38 |
| 300万円超 400万円以下 | | 19,442 | 104.76 | 96,974,275 | 102.44 | 68,447,838 | 105.39 | 4,063,431 | 105.03 |
| 400万円超 550万円以下 | | 15,590 | 105.72 | 100,547,395 | 104.16 | 73,924,163 | 106.69 | 4,385,657 | 106.18 |
| 550万円超 700万円以下 | | 6,436 | 106.15 | 52,588,499 | 104.38 | 40,308,546 | 106.35 | 2,396,497 | 106.39 |
| 700万円超 1,000万円以下 | | 4,805 | 107.02 | 50,298,781 | 106.81 | 40,531,950 | 108.16 | 2,400,135 | 107.64 |
| 1,000万円を超える金額 | | 3,643 | 102.30 | 80,349,040 | 99.23 | 72,619,734 | 99.28 | 4,255,836 | 101.67 |
| 合計 | | 223,206 | 99.63 | 774,112,539 | 99.05 | 529,724,286 | 102.14 | 31,182,041 | 102.30 |

| 課税標準額の段階 | 年度 | 25 | | | | | | | |
|---------------------|----|---------|--------|-------------|--------|-------------|--------|------------|--------|
| | 区分 | 納税義務者 | 前年対比 | 総所得金額等 | 前年対比 | 課税標準額 | 対前年比 | 算出税額 | 前年対比 |
| | | 人 | % | 千円 | % | 千円 | % | 千円 | % |
| 10万円以下の金額 | | 7,496 | 105.88 | 10,308,367 | 102.47 | 5,885,110 | 100.01 | 186,350 | 100.51 |
| 10万円超 100万円以下 | | 65,278 | 102.10 | 90,233,460 | 102.62 | 39,816,801 | 103.35 | 2,303,743 | 102.47 |
| 100万円超 200万円以下 | | 65,245 | 99.87 | 158,975,737 | 100.17 | 96,852,800 | 99.51 | 5,754,697 | 99.67 |
| 200万円超 300万円以下 | | 37,134 | 100.52 | 137,647,878 | 100.72 | 92,275,402 | 100.13 | 5,495,900 | 100.41 |
| 300万円超 400万円以下 | | 19,595 | 100.79 | 97,917,059 | 100.97 | 68,562,590 | 100.17 | 4,085,571 | 100.54 |
| 400万円超 550万円以下 | | 15,139 | 97.11 | 97,575,231 | 97.04 | 71,139,940 | 96.23 | 4,236,918 | 96.61 |
| 550万円超 700万円以下 | | 5,963 | 92.65 | 49,482,979 | 94.09 | 37,874,834 | 93.96 | 2,232,930 | 93.17 |
| 700万円超 1,000万円以下 | | 4,611 | 95.96 | 48,221,761 | 95.87 | 38,726,187 | 95.54 | 2,297,513 | 95.72 |
| 1,000万円を超える金額 | | 3,545 | 97.31 | 77,259,984 | 96.16 | 69,579,087 | 95.81 | 4,077,530 | 95.81 |
| 合計 | | 224,006 | 100.36 | 767,622,456 | 99.16 | 520,712,751 | 98.30 | 30,671,152 | 98.36 |

| 課税標準額の段階 | 年度 | 26 | | | | | | | |
|---------------------|----|---------|--------|-------------|--------|-------------|--------|------------|--------|
| | 区分 | 納税義務者 | 前年対比 | 総所得金額等 | 前年対比 | 課税標準額 | 対前年比 | 算出税額 | 前年対比 |
| | | 人 | % | 千円 | % | 千円 | % | 千円 | % |
| 10万円以下の金額 | | 7,704 | 102.77 | 15,479,164 | 150.16 | 10,856,451 | 184.47 | 303,103 | 162.65 |
| 10万円超 100万円以下 | | 66,578 | 101.99 | 92,370,838 | 102.37 | 41,120,968 | 103.28 | 2,356,459 | 102.29 |
| 100万円超 200万円以下 | | 64,882 | 99.44 | 160,236,094 | 100.79 | 97,795,377 | 100.97 | 5,756,910 | 100.04 |
| 200万円超 300万円以下 | | 37,305 | 100.46 | 139,919,479 | 101.65 | 93,595,250 | 101.43 | 5,540,138 | 100.80 |
| 300万円超 400万円以下 | | 19,606 | 100.06 | 99,697,755 | 101.82 | 69,792,036 | 101.79 | 4,116,828 | 100.77 |
| 400万円超 550万円以下 | | 14,936 | 98.66 | 97,390,455 | 99.81 | 70,908,179 | 99.67 | 4,192,838 | 98.96 |
| 550万円超 700万円以下 | | 5,918 | 99.25 | 48,918,274 | 98.86 | 37,255,151 | 98.36 | 2,202,116 | 98.62 |
| 700万円超 1,000万円以下 | | 4,412 | 95.68 | 47,588,726 | 98.69 | 38,306,399 | 98.92 | 2,232,411 | 97.17 |
| 1,000万円を超える金額 | | 3,524 | 99.41 | 84,059,823 | 108.80 | 76,356,186 | 109.74 | 4,229,161 | 103.72 |
| 合計 | | 224,865 | 100.38 | 785,660,608 | 102.35 | 535,985,997 | 102.93 | 30,929,964 | 100.84 |

(注) 算出税額は税額控除前

6 特別徴収調定額等の調（退職分離課税分を除く）

| 区分 年度 | 特別徴収 義務者数 | 納税義務 者数 A | A の 前年比 | A の 伸長率 ^注 | 調定額 B | B の 前年比 | B の 伸長率 ^注 |
|----------|--------------|--------------|------------|-------------------------|----------------|------------|-------------------------|
| | 人 | 人 | % | % | 円 | % | % |
| 19 | 34,504 | 123,093 | 101.49 | 93.13 | 22,203,115,760 | 115.57 | 98.72 |
| 20 | 36,579 | 124,635 | 101.25 | 94.30 | 22,726,910,400 | 102.36 | 101.04 |
| 21 | 36,578 | 160,571 | 128.83 | 121.49 | 23,107,313,500 | 101.67 | 102.74 |
| 22 | 36,242 | 161,860 | 100.80 | 122.46 | 22,408,382,500 | 96.98 | 99.63 |
| 23 | 35,958 | 162,039 | 100.11 | 122.60 | 21,861,621,100 | 97.56 | 97.20 |
| 24 | 35,526 | 162,052 | 100.01 | 122.61 | 22,344,723,800 | 102.21 | 99.35 |
| 25 | 35,663 | 163,150 | 100.68 | 123.44 | 22,157,985,900 | 99.16 | 98.51 |
| 26 | 36,040 | 166,381 | 101.98 | 125.89 | 22,545,930,800 | 101.75 | 100.24 |

（注）平成26年度は6月末現在、伸長率は平成10年度に対する各年度の伸び率

7 月別法人市民税調定額及び事業所数調

| 月別 | 年度 | 22 | | | 23 | | |
|------|----|------------|---------------|--------|------------|---------------|--------|
| | 区分 | 申告数 | 調定額 | 対前年比 | 申告数 | 調定額 | 対前年比 |
| | | 件 | 円 | % | 件 | 円 | % |
| 4 | | 928 | 115,218,300 | 76.80 | 923 | 117,394,600 | 101.89 |
| 5 | | 2,108 | 467,645,500 | 111.35 | 2,027 | 451,314,500 | 96.51 |
| 6 | | 1,851 | 958,304,200 | 115.56 | 1,795 | 994,739,000 | 103.80 |
| 7 | | 981 | 123,611,000 | 102.98 | 971 | 105,036,400 | 84.97 |
| 8 | | 1,049 | 283,685,500 | 131.96 | 1,072 | 293,403,300 | 103.43 |
| 9 | | 852 | 111,114,600 | 94.96 | 836 | 98,543,400 | 88.69 |
| 10 | | 1,052 | 145,218,500 | 84.23 | 1,036 | 163,185,400 | 112.37 |
| 11 | | 1,671 | 802,724,700 | 112.97 | 1,684 | 859,467,200 | 107.07 |
| 12 | | 869 | 156,173,100 | 131.30 | 942 | 206,384,200 | 132.15 |
| 1 | | 472 | 97,977,400 | 95.92 | 584 | 91,032,900 | 92.91 |
| 2 | | 1,052 | 118,114,100 | 69.64 | 970 | 120,969,100 | 102.42 |
| 3 | | 679 | 225,601,700 | 91.58 | 688 | 171,262,000 | 75.91 |
| 合計 | | 13,564 | 3,605,388,600 | 106.94 | 13,528 | 3,672,732,000 | 101.87 |
| 事業所数 | | 社 9,732 | | | 社 9,749 | | |

| 24 | | | 25 | | |
|------------|---------------|--------|------------|---------------|--------|
| 申告数 | 調 定 額 | 対前年比 | 申告数 | 調 定 額 | 対前年比 |
| 件 | 円 | % | 件 | 円 | % |
| 931 | 162,368,000 | 138.31 | 893 | 139,560,400 | 85.95 |
| 2,070 | 484,617,400 | 107.38 | 2,110 | 385,371,600 | 79.52 |
| 1,911 | 1,139,186,300 | 114.52 | 1,945 | 1,036,809,500 | 91.01 |
| 1,036 | 92,060,100 | 87.65 | 1,004 | 80,096,600 | 87.00 |
| 1,008 | 267,412,100 | 91.14 | 1,092 | 322,594,400 | 120.64 |
| 871 | 146,351,000 | 148.51 | 852 | 133,156,300 | 90.98 |
| 1,003 | 183,897,900 | 112.69 | 1,020 | 168,226,700 | 91.48 |
| 1,674 | 877,045,600 | 102.05 | 1,768 | 755,085,300 | 86.09 |
| 904 | 180,086,400 | 87.26 | 942 | 227,103,200 | 126.11 |
| 577 | 99,104,400 | 108.87 | 649 | 104,719,500 | 105.67 |
| 1,010 | 129,587,600 | 107.12 | 1,020 | 120,057,700 | 92.65 |
| 688 | 285,493,400 | 166.70 | 804 | 381,109,900 | 133.49 |
| 13,683 | 4,047,210,200 | 110.20 | 14,099 | 3,853,891,100 | 95.22 |
| 社 9,734 | | | 社 9,784 | | |

8 法人市民税の動向

| 区 分 | | 年 度 | | | | |
|-----------------------------------|-----------------------------------|--------------------------|------------|------------|------------|------------|
| | | 21 | 22 | 23 | 24 | 25 |
| 社 数 | 社 数 | 9,783 社 | 9,732 社 | 9,749 社 | 9,734 社 | 9,784 社 |
| | 前 年 比 | 98.99 % | 99.48 % | 100.17 % | 99.85 % | 100.51 % |
| 均 社 数 | 資本金等の額 1千万円以下 50人以下 | 7,599 社 | 7,576 社 | 7,605 社 | 7,575 社 | 7,635 社 |
| | 資本金等の額 1千万円以下 50人超 | 49 社 | 54 社 | 55 社 | 61 社 | 65 社 |
| | 資本金等の額 1千万円超 1億円以下 50人以下 | 1,176 社 | 1,161 社 | 1,142 社 | 1,140 社 | 1,135 社 |
| | 資本金等の額 1千万円超 1億円以下 50人超 | 98 社 | 95 社 | 89 社 | 93 社 | 96 社 |
| | 資本金等の額 1億円超 10億円以下 50人以下 | 355 社 | 349 社 | 352 社 | 357 社 | 352 社 |
| | 資本金等の額 1億円超 10億円以下 50人超 | 44 社 | 44 社 | 46 社 | 49 社 | 47 社 |
| | 資本金等の額 10億円超 50人以下 | 375 社 | 362 社 | 363 社 | 364 社 | 359 社 |
| | 資本金等の額 10億円超 50億以下 50人超 | 28 社 | 30 社 | 32 社 | 32 社 | 32 社 |
| | 資本金等の額 50億円超 50人超 | 59 社 | 61 社 | 65 社 | 63 社 | 63 社 |
| | 等 税 額 | 資本金等の額 1千万以下 50人以下 | 365,828 千円 | 365,583 千円 | 367,644 千円 | 367,553 千円 |
| 資本金等の額 1千万以下 50人超 | | 5,865 千円 | 6,130 千円 | 6,580 千円 | 6,930 千円 | 7,365 千円 |
| 資本金等の額 1千万円超 1億円以下 50人以下 | | 144,733 千円 | 144,318 千円 | 143,042 千円 | 144,312 千円 | 145,697 千円 |
| 資本金等の額 1千万円超 1億円以下 50人超 | | 14,398 千円 | 13,672 千円 | 13,458 千円 | 13,938 千円 | 14,683 千円 |
| 資本金等の額 1億円超 10億円以下 50人以下 | | 51,958 千円 | 51,514 千円 | 53,672 千円 | 54,393 千円 | 54,448 千円 |
| 資本金等の額 1億円超 10億円以下 50人超 | | 18,475 千円 | 17,886 千円 | 19,413 千円 | 19,971 千円 | 19,175 千円 |
| 資本金等の額 10億円超 50人以下 | | 129,004 千円 | 131,035 千円 | 143,138 千円 | 139,629 千円 | 141,997 千円 |
| 資本金等の額 10億円超 50億以下 50人超 | | 49,989 千円 | 57,465 千円 | 57,313 千円 | 54,709 千円 | 58,505 千円 |
| 資本金等の額 50億円超 50人超 | | 173,045 千円 | 183,885 千円 | 191,625 千円 | 191,955 千円 | 183,017 千円 |

| 区 分 | | 年 度 | | | | | |
|-------------|-----------------------------------|-----------------|-----------------|-----------------|-----------------|-----------------|-----------------|
| | | 20 | 21 | 22 | 23 | 24 | 25 |
| 税 割 額 | | 千円 2,880,982 | 千円 2,418,057 | 千円 2,633,901 | 千円 2,676,849 | 千円 3,053,822 | 千円 2,859,559 |
| 調 定 額 | 調 定 額 | 千円 3,838,553 | 千円 3,371,352 | 千円 3,605,389 | 千円 3,672,732 | 千円 4,047,210 | 千円 3,853,891 |
| | 前 年 比 | % 79.71 | % 87.83 | % 106.94 | % 101.87 | % 110.20 | % 95.22 |
| 税 割 の 税 率 | | % 12.3 | % 12.3 | % 12.3 | % 12.3 | % 12.3 | % 12.3 |
| | | % 14.7 | % 14.7 | % 14.7 | % 14.7 | % 14.7 | % 14.7 |
| 均 等 割 の 税 率 | 資本金等の額 1千万円以下 50人以下 | 円 50,000 | 円 50,000 | 円 50,000 | 円 50,000 | 円 50,000 | 円 50,000 |
| | 資本金等の額 1千万円以下 50人超 | 円 120,000 | 円 120,000 | 円 120,000 | 円 120,000 | 円 120,000 | 円 120,000 |
| | 資本金等の額 1千万円超 1億円以下 50人以下 | 円 130,000 | 円 130,000 | 円 130,000 | 円 130,000 | 円 130,000 | 円 130,000 |
| | 資本金等の額 1千万円超 1億円以下 50人超 | 円 150,000 | 円 150,000 | 円 150,000 | 円 150,000 | 円 150,000 | 円 150,000 |
| | 資本金等の額 1億円超 10億円以下 50人以下 | 円 160,000 | 円 160,000 | 円 160,000 | 円 160,000 | 円 160,000 | 円 160,000 |
| | 資本金等の額 1億円超 10億円以下 50人超 | 円 400,000 | 円 400,000 | 円 400,000 | 円 400,000 | 円 400,000 | 円 400,000 |
| | 資本金等の額 10億円超 50人以下 | 円 410,000 | 円 410,000 | 円 410,000 | 円 410,000 | 円 410,000 | 円 410,000 |
| | 資本金等の額 10億円超 50億円以下 50人超 | 円 1,750,000 | 円 1,750,000 | 円 1,750,000 | 円 1,750,000 | 円 1,750,000 | 円 1,750,000 |
| | 資本金等の額 50億円超 50人超 | 円 3,000,000 | 円 3,000,000 | 円 3,000,000 | 円 3,000,000 | 円 3,000,000 | 円 3,000,000 |

9 市民税調定額の推移

(単位：千円)

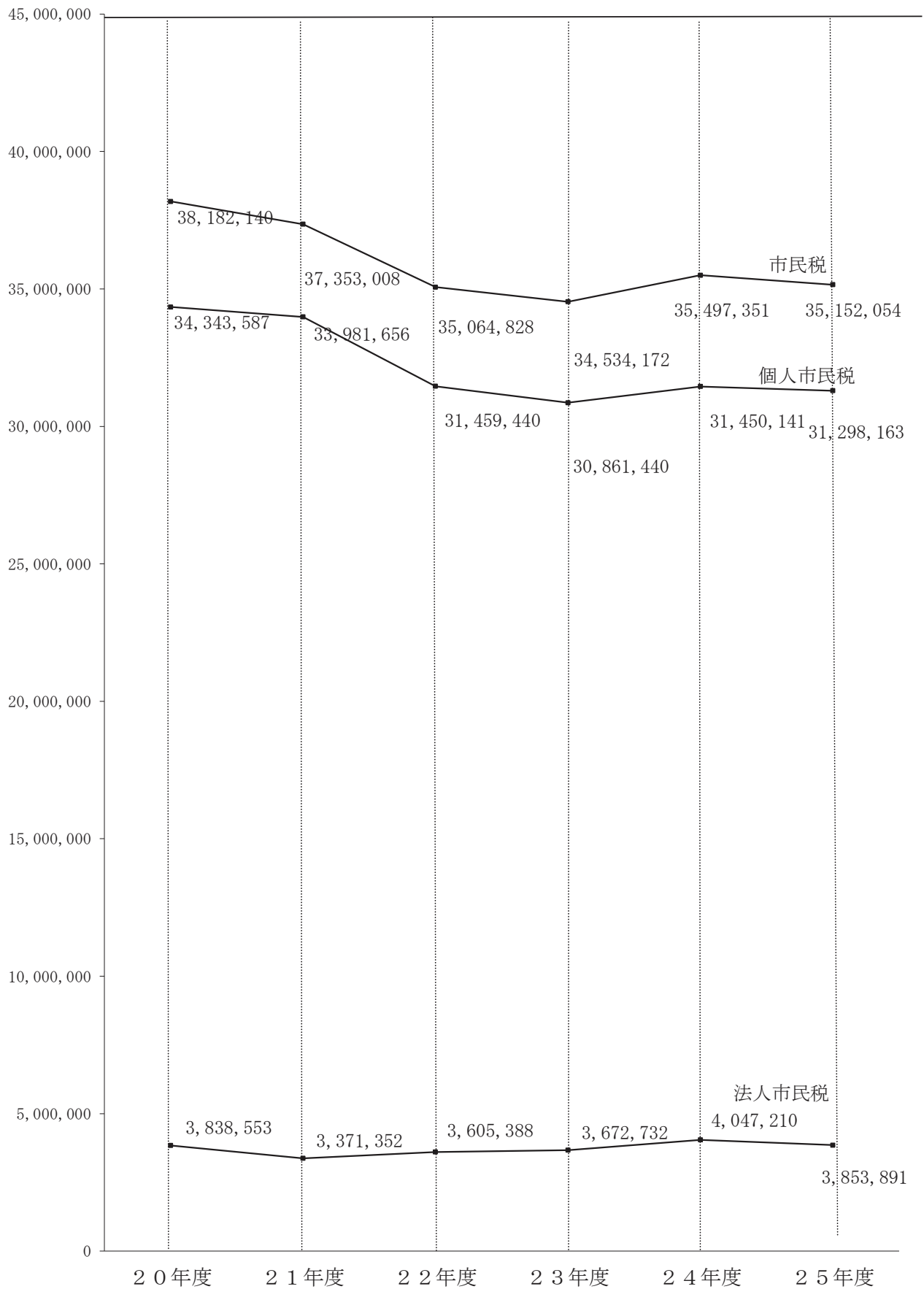

10 所得割課税最低限に関する推移

(1) 個人市民税

| 年度 区分 | 19 | 20 | 21 | 22 | 23 | 24 | 25 | 26 |
|----------|-------------|-------------|-------------|-------------|-------------|-------------|-------------|-------------|
| 課税最低限 | 千円 2,716 | 千円 2,716 | 千円 2,716 | 千円 2,716 | 千円 2,716 | 千円 2,716 | 千円 2,716 | 千円 2,716 |
| 対前年間差額 | 0 | 0 | 0 | 0 | 0 | 0 | 0 | 0 |
| 対前年比 | % 100.00 | % 100.00 | % 100.00 | % 100.00 | % 100.00 | % 100.00 | % 100.00 | % 100.00 |

(注) 夫婦、子供二人（一般扶養）の給与所得者の場合

(2) 所得税

| 年分 区分 | 18 | 19 | 20 | 21 | 22 | 23 | 24 | 25 |
|----------|-------------|-------------|-------------|-------------|-------------|-------------|-------------|-------------|
| 課税最低限 | 千円 2,836 | 千円 2,840 | 千円 2,840 | 千円 2,840 | 千円 2,840 | 千円 2,840 | 千円 2,840 | 千円 2,840 |
| 対前年間差額 | 0 | 0 | 0 | 0 | 0 | 0 | 0 | 0 |
| 対前年比 | % 100.00 | % 100.14 | % 100.00 | % 100.00 | % 100.00 | % 100.00 | % 100.00 | % 100.00 |

(注) 夫婦、子供二人（一般扶養）の給与所得者で社会保険料が給与収入の10%の場合

11 所得割非課税限度額に関する推移

個人市民税

| 年度 区分 | 23 | 24 | 25 | 26 |
|-----------|-------------|-------------|-------------|-------------|
| 所得割非課税限度額 | 千円 2,715 | 千円 2,715 | 千円 2,715 | 千円 2,715 |
| 対前年度間差額 | 0 | 0 | 0 | 0 |
| 対前年比 | % 100.00 | % 100.00 | % 100.00 | % 100.00 |

(注) 夫婦、子供二人（一般扶養）の給与所得者の場合

固 定 資 産 税
都 市 計 画 税

| | | |
|----|-------------------------------|----|
| 1 | 固定資産税、都市計画税調定額調 | 36 |
| | (1) 固定資産税 | 36 |
| | (2) 都市計画税 | 36 |
| 2 | 納税義務者、課税標準額調 | 36 |
| | (1) 固定資産税 | 36 |
| | (2) 都市計画税 | 36 |
| 3 | 固定資産税の資産別納税義務者調 | 37 |
| 4 | 土地の筆数、地積、評価額等調（当初） | 38 |
| 5 | 木造家屋の棟数、床面積、評価額等調（当初） | 39 |
| 6 | 非木造家屋の棟数、床面積、評価額等調（当初） | 40 |
| 7 | 木造・非木造家屋増減調（当初） | 41 |
| 8 | 新築住宅の戸数、床面積、軽減税額調（当初） | 43 |
| 9 | 償却資産総括表（当初） | 45 |
| 10 | 償却資産3千万円以上の事業所調（当初） | 47 |
| 11 | 償却資産特例適用事業所調（当初） | 47 |
| 12 | 国有資産等所在市町村交付金及び納付金に関する調 | 49 |
| 13 | 固定資産評価審査状況調 | 50 |

1 固定資産税、都市計画税調定額調

(1) 固定資産税

| 年度 区分 | 22 | 前年比 | 23 | 前年比 | 24 | 前年比 | 25 | 前年比 | 26 | 前年比 |
|----------|------------------|------------|------------------|------------|------------------|------------|------------------|------------|------------------|-------------|
| 土地 | 千円 10,324,164 | % 99.15 | 千円 10,179,400 | % 98.60 | 千円 10,101,029 | % 99.23 | 千円 10,072,613 | % 99.72 | 千円 10,147,554 | % 100.74 |
| 家屋 | 10,856,192 | 102.97 | 11,164,262 | 102.84 | 10,247,321 | 91.79 | 10,574,812 | 103.20 | 10,847,653 | 102.58 |
| 償却資産 | 2,512,418 | 95.35 | 2,555,546 | 101.72 | 2,516,169 | 98.46 | 2,562,567 | 101.84 | 2,503,946 | 97.71 |
| 計 | 23,692,774 | 100.43 | 23,899,208 | 100.87 | 22,864,519 | 95.67 | 23,209,992 | 101.51 | 23,499,153 | 101.25 |

(2) 都市計画税

| 年度 区分 | 22 | 前年比 | 23 | 前年比 | 24 | 前年比 | 25 | 前年比 | 26 | 前年比 |
|----------|-----------------|------------|-----------------|------------|-----------------|------------|-----------------|------------|-----------------|------------|
| 土地 | 千円 2,423,159 | % 98.32 | 千円 2,372,069 | % 97.89 | 千円 2,331,601 | % 98.29 | 千円 2,308,968 | % 99.03 | 千円 2,303,481 | % 99.76 |
| 家屋 | 1,809,507 | 102.64 | 1,853,675 | 102.44 | 1,691,737 | 91.26 | 1,733,626 | 102.48 | 1,773,040 | 102.27 |
| 計 | 4,232,666 | 100.12 | 4,225,744 | 99.84 | 4,023,338 | 95.21 | 4,042,594 | 100.48 | 4,076,521 | 100.84 |

2 納税義務者、課税標準額調

(1) 固定資産税

| 年度 区分 | 22 | 前年比 | 23 | 前年比 | 24 | 前年比 | 25 | 前年比 | 26 | 前年比 | |
|----------|--------------|-------------------|--------------|-------------------|--------------|-------------------|--------------|-------------------|--------------|-------------------|-------------|
| 納税義務者 | 人 153,023 | % 100.90 | 人 154,327 | % 100.85 | 人 155,390 | % 100.69 | 人 156,558 | % 100.75 | 人 157,716 | % 100.74 | |
| 課税標準額 | 土地 | 千円 739,522,704 | % 99.15 | 千円 729,095,280 | % 98.59 | 千円 723,461,017 | % 99.23 | 千円 721,270,124 | % 99.70 | 千円 726,063,299 | % 100.66 |
| | 家屋 | 817,575,295 | 102.62 | 836,656,445 | 102.33 | 763,262,175 | 91.23 | 785,471,000 | 102.91 | 803,276,485 | 102.27 |
| | 償却資産 | 179,486,655 | 95.35 | 182,575,056 | 101.72 | 179,761,893 | 98.46 | 183,069,381 | 101.84 | 178,975,159 | 97.76 |
| | 計 | 1,736,584,654 | 100.33 | 1,748,326,781 | 100.68 | 1,666,485,085 | 95.32 | 1,689,810,505 | 101.40 | 1,708,314,943 | 101.10 |

(2) 都市計画税

| 年度 区分 | 22 | 前年比 | 23 | 前年比 | 24 | 前年比 | 25 | 前年比 | 26 | 前年比 | |
|----------|--------------|---------------------|--------------|---------------------|--------------|---------------------|--------------|---------------------|--------------|---------------------|------------|
| 納税義務者 | 人 144,450 | % 100.91 | 人 145,718 | % 100.88 | 人 146,667 | % 100.65 | 人 147,780 | % 100.76 | 人 148,949 | % 100.79 | |
| 課税標準額 | 土地 | 千円 1,057,063,346 | % 98.34 | 千円 1,034,580,556 | % 97.87 | 千円 1,016,911,371 | % 98.29 | 千円 1,006,968,019 | % 99.02 | 千円 1,003,948,678 | % 99.70 |
| | 家屋 | 788,985,702 | 102.63 | 808,764,782 | 102.51 | 737,778,711 | 91.22 | 756,133,168 | 102.49 | 772,974,855 | 102.23 |
| | 計 | 1,846,049,048 | 100.13 | 1,843,345,338 | 99.85 | 1,754,690,082 | 95.19 | 1,763,101,187 | 100.48 | 1,776,923,533 | 100.78 |

(注) 平成26年度は当初

3 固定資産税の資産別納税義務者調

(免税点以上のもの)

| 資産別 | 区分 | 市内 外 区分 | 個人 | 法人 | 小計 | 合計 | 前年比 | |
|-------|------|---------------|---------|-------|---------|---------|--------|-------|
| | 年度 | | | | | | | |
| 土地・家屋 | | | 人 | 社 | | | % | |
| | 22 | 市内 | 130,335 | 1,914 | 132,249 | 150,180 | 100.95 | |
| | | 市外 | 15,641 | 2,290 | 17,931 | | | |
| | 23 | 市内 | 132,293 | 1,791 | 134,084 | 151,500 | 100.88 | |
| | | 市外 | 15,412 | 2,004 | 17,416 | | | |
| | 24 | 市内 | 133,273 | 1,779 | 135,052 | 152,543 | 100.69 | |
| | | 市外 | 15,479 | 2,012 | 17,491 | | | |
| | 25 | 市内 | 134,299 | 1,826 | 136,125 | 153,686 | 100.75 | |
| | | 市外 | 15,559 | 2,002 | 17,561 | | | |
| | 26 | 市内 | 136,020 | 1,830 | 137,850 | 154,916 | 100.80 | |
| | | 市外 | 15,050 | 2,016 | 17,066 | | | |
| | 償却資産 | 22 | 市内 | 373 | 1,038 | 1,411 | 2,843 | 98.61 |
| | | | 市外 | 50 | 1,382 | 1,432 | | |
| | | 23 | 市内 | 366 | 1,028 | 1,394 | 2,827 | 99.44 |
| 市外 | | | 52 | 1,381 | 1,433 | | | |
| 24 | | 市内 | 368 | 1,032 | 1,400 | 2,847 | 100.71 | |
| | | 市外 | 56 | 1,391 | 1,447 | | | |
| 25 | | 市内 | 367 | 1,061 | 1,428 | 2,872 | 100.88 | |
| | | 市外 | 63 | 1,381 | 1,444 | | | |
| 26 | | 市内 | 349 | 1,027 | 1,376 | 2,800 | 97.49 | |
| | | 市外 | 56 | 1,368 | 1,424 | | | |

(注) 平成26年度は当初

4 土地の筆数、地積、評価額等調（当初）

（免税点以上のもの）

| 地目 | 年度 | 筆数 | 地積 | 評価額 | 平均価額 | 最高価格 |
|-----|-------|-----------|----------------|---------------|---------|---------|
| | | 筆 | m ² | 千円 | 円 | 円 |
| 田 | 22 | 831 | 579,617 | 61,451 | 106 | 110 |
| | | 55 | 30,875 | 1,137,049 | 36,827 | 63,461 |
| | 23 | 808 | 561,261 | 59,686 | 106 | 110 |
| | | 55 | 31,204 | 1,126,142 | 36,090 | 63,857 |
| | 24 | 809 | 562,800 | 59,852 | 106 | 110 |
| | | 52 | 28,354 | 891,036 | 31,425 | 61,830 |
| | 25 | 808 | 561,038 | 59,666 | 106 | 110 |
| | | 45 | 23,220 | 594,136 | 25,587 | 46,181 |
| 26 | 804 | 557,378 | 59,261 | 106 | 110 | |
| | 44 | 22,189 | 534,431 | 24,085 | 45,076 | |
| 畑 | 22 | 7,392 | 5,599,053 | 360,860 | 64 | 110 |
| | | 3,402 | 1,538,219 | 81,705,619 | 53,117 | 148,990 |
| | 23 | 7,401 | 5,580,529 | 360,286 | 64 | 110 |
| | | 3,351 | 1,481,027 | 74,409,145 | 50,241 | 146,062 |
| | 24 | 7,338 | 5,508,922 | 355,653 | 64 | 110 |
| | | 3,316 | 1,424,751 | 67,886,311 | 47,616 | 144,328 |
| | 25 | 7,288 | 5,471,736 | 352,956 | 64 | 110 |
| | | 2,879 | 1,168,023 | 60,644,784 | 51,919 | 143,742 |
| 26 | 7,281 | 5,410,277 | 349,603 | 64 | 110 | |
| | 2,773 | 1,097,642 | 55,792,476 | 50,828 | 143,742 | |
| 宅地 | 22 | 167,146 | 26,604,017 | 2,173,167,832 | 81,680 | 753,854 |
| | 23 | 168,337 | 26,714,046 | 2,092,417,620 | 78,320 | 724,086 |
| | 24 | 169,502 | 26,834,518 | 2,036,085,250 | 75,870 | 708,860 |
| | 25 | 171,314 | 27,135,471 | 2,013,351,586 | 74,191 | 691,588 |
| | 26 | 172,960 | 27,379,302 | 2,010,082,141 | 73,411 | 691,588 |
| 山林 | 22 | 1,444 | 1,011,920 | 50,362 | 50 | 60 |
| | 23 | 1,439 | 1,008,367 | 50,215 | 50 | 60 |
| | 24 | 1,418 | 989,123 | 49,309 | 50 | 60 |
| | 25 | 1,350 | 961,752 | 48,077 | 50 | 60 |
| | 26 | 1,315 | 938,772 | 46,715 | 50 | 60 |
| 雑種地 | 22 | 25,630 | 5,058,382 | 254,777,355 | 48,846 | 399,809 |
| | 23 | 25,564 | 5,014,078 | 239,770,036 | 46,308 | 381,888 |
| | 24 | 25,663 | 5,038,371 | 230,407,217 | 44,178 | 369,582 |
| | 25 | 25,658 | 4,955,122 | 224,588,934 | 43,794 | 360,202 |
| | 26 | 25,350 | 4,816,849 | 215,580,896 | 43,181 | 360,202 |
| 計 | 22 | 205,900 | 40,422,083 | 2,511,260,528 | 60,962 | —— |
| | 23 | 206,955 | 40,390,512 | 2,408,193,130 | 58,497 | —— |
| | 24 | 208,098 | 40,386,839 | 2,335,734,628 | 56,724 | —— |
| | 25 | 209,342 | 40,276,362 | 2,299,640,139 | 56,004 | —— |
| | 26 | 210,527 | 40,222,409 | 2,282,445,523 | 55,654 | —— |

※田、畑 上段が一般農地（生産緑地含む）
下段が市街化区域農地

5 木造家屋の棟数、床面積、評価額等調（当初）

（免税点以上のもの）

| 種別 | 年度 | 棟数 | 床面積 | 評価額 | 1棟当たり 平均床面積 | 1㎡当たり 平均価格 |
|-------|----|--------|-----------|-------------|----------------|---------------|
| | | 棟 | ㎡ | 千円 | ㎡/棟 | 円/㎡ |
| 専用・共同 | 22 | 81,715 | 8,574,343 | 238,638,586 | 105 | 27,832 |
| | 23 | 82,763 | 8,708,283 | 250,376,991 | 105 | 28,752 |
| | 24 | 83,610 | 8,822,806 | 229,633,879 | 106 | 26,027 |
| | 25 | 84,370 | 8,934,078 | 240,828,494 | 106 | 26,956 |
| | 26 | 85,291 | 9,051,309 | 252,723,212 | 106 | 27,921 |
| 併用 | 22 | 4,333 | 550,929 | 8,627,752 | 127 | 15,660 |
| | 23 | 4,245 | 541,354 | 8,589,135 | 128 | 15,866 |
| | 24 | 4,169 | 531,986 | 7,839,720 | 128 | 14,737 |
| | 25 | 4,110 | 525,895 | 7,879,419 | 128 | 14,983 |
| | 26 | 4,041 | 519,018 | 7,890,889 | 128 | 15,203 |
| 農家 | 22 | 192 | 19,995 | 84,862 | 104 | 4,244 |
| | 23 | 190 | 19,805 | 84,258 | 104 | 4,254 |
| | 24 | 183 | 19,254 | 82,228 | 105 | 4,271 |
| | 25 | 180 | 18,861 | 81,121 | 105 | 4,301 |
| | 26 | 173 | 18,046 | 76,869 | 104 | 4,260 |
| 店舗 | 22 | 656 | 70,200 | 1,615,068 | 107 | 23,007 |
| | 23 | 654 | 70,315 | 1,640,052 | 108 | 23,324 |
| | 24 | 657 | 70,506 | 1,470,965 | 107 | 20,863 |
| | 25 | 662 | 71,650 | 1,548,370 | 108 | 21,610 |
| | 26 | 674 | 74,795 | 1,703,347 | 111 | 22,774 |
| 工場・倉庫 | 22 | 370 | 31,332 | 179,176 | 85 | 5,719 |
| | 23 | 358 | 30,601 | 174,349 | 85 | 5,697 |
| | 24 | 353 | 30,369 | 158,887 | 86 | 5,232 |
| | 25 | 348 | 30,619 | 160,100 | 88 | 5,229 |
| | 26 | 339 | 30,378 | 169,400 | 90 | 5,576 |
| その他 | 22 | 3,084 | 139,744 | 1,082,775 | 45 | 7,748 |
| | 23 | 3,034 | 136,652 | 1,054,555 | 45 | 7,717 |
| | 24 | 2,977 | 134,960 | 965,368 | 45 | 7,153 |
| | 25 | 2,882 | 132,027 | 965,785 | 46 | 7,315 |
| | 26 | 2,830 | 129,848 | 962,100 | 46 | 7,409 |
| 計 | 22 | 90,350 | 9,386,543 | 250,228,219 | 104 | 25,832 |
| | 23 | 91,244 | 9,507,010 | 261,919,340 | 104 | 26,658 |
| | 24 | 91,949 | 9,609,881 | 240,151,047 | 104 | 27,550 |
| | 25 | 92,552 | 9,713,130 | 251,463,289 | 105 | 24,990 |
| | 26 | 93,348 | 9,823,394 | 263,525,817 | 105 | 26,826 |

6 非木造家屋の棟数、床面積、評価額等調（当初）

（免税点以上のもの）

| 種別 | 年度 | 棟数 | 床面積 | 評価額 | 1棟当たり 平均床面積 | 1㎡当たり 平均価格 |
|-----------------|-----|--------|------------|-------------|----------------|---------------|
| | | 棟 | ㎡ | 千円 | ㎡/棟 | 円/㎡ |
| 住宅 ・ アパート | 22 | 16,151 | 7,783,515 | 396,949,085 | 482 | 50,999 |
| | 23 | 16,322 | 7,834,128 | 402,274,398 | 480 | 51,349 |
| | 24 | 16,524 | 7,861,377 | 366,905,835 | 476 | 46,672 |
| | 25 | 16,691 | 7,907,349 | 372,270,056 | 474 | 47,079 |
| | 26 | 16,860 | 7,954,607 | 378,092,460 | 472 | 47,531 |
| | その他 | 22 | 10,082 | 3,650,095 | 171,469,134 | 362 |
| 23 | | 10,041 | 3,662,799 | 172,940,217 | 365 | 47,215 |
| 24 | | 9,985 | 3,689,496 | 156,345,084 | 370 | 42,376 |
| 25 | | 9,984 | 3,729,148 | 161,342,425 | 374 | 43,265 |
| 26 | | 9,976 | 3,719,157 | 162,298,694 | 373 | 43,639 |
| 計 | 22 | 26,233 | 11,433,610 | 568,418,219 | 434 | 49,211 |
| | 23 | 26,363 | 11,496,927 | 575,214,615 | 436 | 49,715 |
| | 24 | 26,509 | 11,550,873 | 523,250,919 | 436 | 50,032 |
| | 25 | 26,675 | 11,636,497 | 533,612,481 | 436 | 45,300 |
| | 26 | 26,836 | 11,673,764 | 540,391,154 | 435 | 46,291 |

7 木造・非木造家屋増減調（当初）

| 種 別 | | 年 度 | | 22 | | | 23 | | |
|-----------------------|-----------|--------|-------|--------|--------|-------|--------|-----|-----|
| | | 区 分 | | 新 増 | 減 少 | 差 引 | 新 増 | 減 少 | 差 引 |
| 木 造 家 屋 | 専 用 ・ 共 同 | 1,372 | 772 | 600 | 1,661 | 735 | 926 | | |
| | 併 用 | 20 | 83 | △ 63 | 13 | 104 | △ 91 | | |
| | 農家住宅 | — | 5 | △ 5 | — | 3 | △ 3 | | |
| | 店 舗 | 14 | 10 | 4 | 7 | 10 | △ 3 | | |
| | 工 場 | — | — | — | — | — | — | | |
| | 倉 庫 | 0 | 9 | △ 9 | 0 | 9 | △ 9 | | |
| | その他の家屋 | 11 | 65 | △ 54 | 11 | 62 | △ 51 | | |
| | 計 | 1,417 | 944 | 473 | 1,692 | 923 | 769 | | |
| | 対前年伸率 (%) | 100.85 | 78.73 | 229.61 | 119.41 | 97.78 | 162.58 | | |
| 非 木 造 家 屋 | 住宅・アパート | 238 | 76 | 162 | 243 | 84 | 159 | | |
| | その他 | 108 | 123 | △ 15 | 77 | 113 | △ 36 | | |
| | 計 | 346 | 199 | 147 | 320 | 197 | 123 | | |
| | 対前年伸率 (%) | 87.15 | 78.66 | 102.08 | 92.49 | 98.99 | 83.67 | | |
| 木造・非木造対前年伸率 (%) | | 97.84 | 78.72 | 177.14 | 114.12 | 97.99 | 143.87 | | |

〈 单 位 : 棟 〉

| 24 | | | 25 | | | 26 | | |
|--------|--------|--------|--------|--------|-------|--------|--------|-------|
| 新 增 | 減 少 | 差 引 | 新 增 | 減 少 | 差 引 | 新 增 | 減 少 | 差 引 |
| 1,582 | 807 | 775 | 1,604 | 898 | 706 | 1,776 | 959 | 817 |
| 12 | 85 | △ 73 | 17 | 79 | △ 62 | 18 | 87 | △ 69 |
| — | 6 | △ 6 | — | 3 | △ 3 | — | 8 | △ 8 |
| 14 | 14 | 0 | 13 | 10 | 3 | 13 | 15 | △ 2 |
| — | — | — | — | — | — | — | — | — |
| — | 3 | △ 3 | — | 11 | △ 11 | — | △ 13 | 13 |
| 6 | 46 | △ 40 | 14 | 104 | △ 90 | 21 | △ 93 | 114 |
| 1,614 | 961 | 653 | 1,648 | 1,105 | 543 | 1,828 | 963 | 865 |
| 95.39 | 104.12 | 84.92 | 102.11 | 114.98 | 83.15 | 110.92 | 87.15 | 83.15 |
| 265 | 63 | 202 | 251 | 101 | 150 | 273 | 115 | 158 |
| 83 | 98 | △ 15 | 133 | 121 | 12 | 104 | 148 | △ 44 |
| 348 | 161 | 187 | 384 | 222 | 162 | 377 | 263 | 114 |
| 108.75 | 81.73 | 152.03 | 110.34 | 137.89 | 86.63 | 98.18 | 118.47 | 86.63 |
| 97.51 | 100.18 | 94.17 | 103.57 | 118.27 | 83.93 | 108.51 | 92.39 | 83.93 |

8 新築住宅の戸数、床面積、軽減税額調（当初）

| 年度 | 区 分 | 新 築 住 宅 (法附則第15条の6第1項) | | | 新 築 (法 |
|----|----------|---------------------------|----------------|---------|-----------|
| | | 戸 数 | 床面積 | 軽減税額 | 戸 数 |
| | | 戸 | m ² | 千円 | 戸 |
| 21 | 木造 ・ 非木造 | 6,633 | 624,920 | 262,255 | 13,492 |
| 22 | 木造 ・ 非木造 | 6,122 | 566,183 | 251,083 | 12,708 |
| 23 | 木造 ・ 非木造 | 5,757 | 528,021 | 240,634 | 10,363 |
| 24 | 木造 ・ 非木造 | 5,573 | 505,400 | 212,346 | 7,506 |
| 25 | 木造 ・ 非木造 | 5,540 | 496,412 | 218,761 | 6,020 |
| 26 | 木造 ・ 非木造 | 5,619 | 498,867 | 226,201 | 2,638 |

| 中高層耐火建築住宅 附則第15条の6第2項) | | 新築中高層耐火建築住宅 〔平成18年法附則第13条第29項 平成21年法附則第8条第13項〕 | | | 軽減税額 合計 |
|---------------------------|---------|--|----------------|--------|------------|
| 床面積 | 軽減税額 | 戸数 | 床面積 | 軽減税額 | |
| m ² | 千円 | 戸 | m ² | 千円 | 千円 |
| 571,318 | 322,646 | 226 | 14,435 | 10,541 | 595,442 |
| 541,132 | 311,580 | 199 | 12,826 | 9,750 | 572,413 |
| 440,635 | 258,204 | 168 | 10,586 | 7,944 | 506,782 |
| 315,777 | 167,871 | 168 | 10,586 | 7,007 | 387,224 |
| 232,871 | 125,344 | 134 | 8,703 | 5,200 | 349,305 |
| 137,808 | 78,628 | 110 | 6,813 | 4,025 | 308,854 |

9 償却資産総括表（当初）

| 種 別 | | 年 度 | 22 | | 23 | |
|--|--------------------------------------|-------------|-------------|-------------|-------------|-------|
| | | 区 分 | 決定価格 | 課税標準額 | 決定価格 | 課税標準額 |
| 市 長 が 価 格 を 決 定 し た も の | 構 築 物 | 千円 | 千円 | 千円 | 千円 | |
| | | 37,141,976 | 36,814,270 | 36,527,907 | 36,219,085 | |
| | 機 械 及 び 装 置 | 43,977,305 | 43,722,130 | 42,585,754 | 42,336,404 | |
| | 船 舶 | 8,470 | 8,470 | 3,670 | 3,670 | |
| | 航 空 機 | — | — | — | — | |
| | 車 両 及 び 運 搬 具 | 791,980 | 791,980 | 766,032 | 766,032 | |
| | 工 具 器 具 及 び 備 品 | 27,852,606 | 27,830,581 | 25,948,794 | 25,926,449 | |
| | 小 計 | 109,772,337 | 109,167,431 | 105,832,157 | 105,251,640 | |
| 第 三 八 九 条 | 総務大臣決定分 | 63,890,654 | 58,622,685 | 69,470,481 | 63,204,866 | |
| | 県知事決定分 | 11,521,529 | 8,865,087 | 12,034,930 | 9,301,216 | |
| | 小 計 | 75,412,183 | 67,487,772 | 81,505,411 | 72,506,082 | |
| 法第743条第1項により、 県知事が価格を決定したもの | | — | — | — | — | |
| 合 計 | | 185,184,520 | 176,655,203 | 187,337,568 | 177,757,722 | |

(免 税 点 以 上 の も の)

| 24 | | 25 | | 26 | |
|-------------|-------------|-------------|-------------|-------------|-------------|
| 決定価格 | 課税標準額 | 決定価格 | 課税標準額 | 決定価格 | 課税標準額 |
| 千円 | 千円 | 千円 | 千円 | 千円 | 千円 |
| 38,594,055 | 38,420,600 | 38,008,863 | 37,892,422 | 37,570,951 | 37,462,021 |
| 40,278,210 | 40,052,272 | 40,237,319 | 40,073,224 | 42,059,226 | 41,921,006 |
| 44,503 | 44,503 | 24,817 | 24,817 | 61,221 | 61,221 |
| — | — | — | — | — | — |
| 651,606 | 651,379 | 579,932 | 579,802 | 552,004 | 551,911 |
| 25,237,183 | 25,218,404 | 28,514,511 | 28,499,982 | 28,182,798 | 28,173,034 |
| 104,805,557 | 104,387,158 | 107,365,442 | 107,070,247 | 108,426,200 | 108,169,193 |
| 69,305,855 | 63,033,859 | 68,867,096 | 62,937,680 | 65,458,191 | 60,317,638 |
| 11,930,375 | 9,318,835 | 12,200,645 | 9,595,756 | 13,157,226 | 10,488,328 |
| 81,236,230 | 72,352,694 | 81,067,741 | 72,533,436 | 78,615,417 | 70,805,966 |
| — | — | — | — | — | — |
| 186,041,787 | 176,739,852 | 188,433,183 | 179,603,683 | 187,041,617 | 178,975,159 |

10 償却資産3千万円以上の事業所調（当初）

| 区 分 | | 年 度 | 22 |
|--------------|-----------|-----|-------------|
| 課税標準額3千万以上 | 件 数 | | 462 |
| 事業所件数及び課税標準額 | 課 税 標 準 額 | | 160,535,097 |

11 償却資産特例適用事業所調（当初）

| 区 分 | | 年 度 | 22 | | |
|--------------------------------|----------|-----------------------|-------------------|---------|----|
| 特例適用軽減額 (課税標準額) 及び納税義務者数 | 法第349条の3 | 変電所・電気事業用 | 千円 | 人 | |
| | | | 0 | 0 | |
| | | ガス事業用資産 | 16,158 | 3 | |
| | | 新エネルギー産業技術 | 8,164 | 1 | |
| | | 信用協同組合 | 0 | 0 | |
| | | 科学技術振興機構 | 158 | 1 | |
| | 本法附則第15条 | 納 税 義 務 者 | 公共の危害防止設備 | 239,444 | 19 |
| | | | 救急医療用機器 | 0 | 0 |
| | | | 介護老人保健施設 | 0 | 0 |
| | | | 電線類の地中化設備 | 0 | 0 |
| | | | 新世代通信網構築設備 | 518 | 1 |
| | | | 電気通信信頼性向上設備 | 16,350 | 2 |
| | | | 物品製造変・送電用資産 | 218 | 1 |
| | | | 貨物鉄道に対する貸付資産 | 141,612 | 1 |
| | | | I Cカード乗車券利用設備 | 6,154 | 1 |
| | | | 広帯域加入者網構築設備 | 58 | 1 |
| | | | 特定特殊自動車 | 20,550 | 2 |
| | | | 日本郵政公社の民営化に係る承継特例 | 154,789 | 2 |
| | | | 次世代通信網構築設備 | 1,613 | 1 |
| | | | 再生可能エネルギー発電設備 | | |
| 合 計 | | 605,786 | 36 | | |

| 23 | 24 | 25 | 26 |
|-------------|-------------|-------------|-------------|
| 件 | 件 | 件 | 件 |
| 461 | 462 | 472 | 469 |
| 千円 | 千円 | 千円 | 千円 |
| 161,741,878 | 160,952,110 | 163,725,288 | 162,066,124 |

(免 税 点 以 上 の も の)

| 23 | | 24 | | 25 | | 26 | |
|---------|----|---------|----|---------|----|---------|----|
| 千円 | 人 | 千円 | 人 | 千円 | 人 | 千円 | 人 |
| 582 | 1 | 499 | 1 | 428 | 1 | 368 | 1 |
| 50,584 | 3 | 53,775 | 3 | 56,327 | 3 | 47,264 | 3 |
| 33,615 | 1 | 42,414 | 1 | 37,407 | 1 | 9,349 | 1 |
| 0 | 0 | 0 | 0 | | | | |
| 5,153 | 1 | 5,824 | 1 | 4,156 | 1 | 2,529 | 1 |
| 0 | 0 | 0 | 0 | | | | |
| 203,226 | 18 | 221,513 | 17 | 147,504 | 15 | 125,869 | 14 |
| 0 | 0 | 0 | 0 | | | | |
| 0 | 0 | 0 | 0 | | | | |
| 0 | 0 | 0 | 0 | | | | |
| 323 | 1 | 0 | 0 | | | | |
| 14,591 | 2 | 9,911 | 2 | 7,630 | 2 | 3,232 | 2 |
| 0 | 0 | 0 | 0 | | | | |
| 133,040 | 1 | 0 | 0 | | | | |
| 3,730 | 1 | 351 | 1 | | | | |
| 42 | 1 | 30 | 1 | | | | |
| 7,834 | 2 | 0 | 0 | | | | |
| 126,221 | 2 | 82,861 | 2 | 45,920 | 1 | 40,546 | 1 |
| 1,577 | 1 | 1,221 | 1 | 945 | 1 | 731 | 1 |
| | | | | | | 27,119 | 9 |
| 580,518 | 35 | 418,399 | 30 | 300,317 | 25 | 257,007 | 33 |

1 2 国有資産等所在市町村交付金及び納付金に関する調

(単位：円)

| 年度 | 区分 | | 土地価格 | 家屋価格 | 償却資産 (その他) 価格 | 分割した市町村に 配分するもの | 価格合計 | 算定標準額 | 調定額 |
|----|-----|-----------------|----------------|---------------|------------------|--------------------|----------------|---------------|-------------|
| | 交付金 | 国 有 公 有 計 | | | | | | | |
| 22 | | 国 有 | 11,499,446,731 | 6,127,361,010 | 185,419,320 | — | 17,812,227,061 | 4,741,660,000 | 66,382,800 |
| | | 公 有 | 4,798,247,513 | 769,835,293 | 0 | — | 5,568,082,806 | 3,413,776,000 | 47,792,600 |
| | | 計 | 16,297,694,244 | 6,897,196,303 | 185,419,320 | — | 23,380,309,867 | 8,155,436,000 | 114,175,400 |
| | | 前年対比 (%) | 97.93 | 100.51 | 119.93 | — | 98.82 | 99.81 | 99.81 |
| 23 | | 国 有 | 11,239,816,496 | 5,844,212,579 | 307,421,051 | — | 17,391,450,126 | 4,755,915,000 | 66,582,200 |
| | | 公 有 | 4,859,466,969 | 827,423,993 | 0 | — | 5,686,890,962 | 3,424,362,000 | 47,940,900 |
| | | 計 | 16,099,283,465 | 6,671,636,572 | 307,421,051 | — | 23,078,341,088 | 8,180,277,000 | 114,523,100 |
| | | 前年対比 (%) | 98.78 | 96.73 | 165.80 | — | 98.71 | 100.30 | 100.30 |
| 24 | | 国 有 | 8,567,542,210 | 4,070,007,510 | 138,344,919 | — | 12,775,894,639 | 3,415,105,000 | 47,811,000 |
| | | 公 有 | 5,127,030,540 | 2,289,863,131 | 0 | — | 7,416,893,671 | 4,083,241,000 | 57,165,200 |
| | | 計 | 13,694,572,750 | 6,359,870,641 | 138,344,919 | — | 20,192,788,310 | 7,498,346,000 | 104,976,200 |
| | | 前年対比 (%) | 85.06 | 95.33 | 45.00 | — | 87.50 | 91.66 | 91.66 |
| 25 | | 国 有 | 7,894,897,077 | 3,751,208,905 | 157,427,130 | — | 11,803,533,112 | 3,183,866,000 | 44,573,700 |
| | | 公 有 | 4,853,252,765 | 2,154,532,951 | 0 | — | 7,007,785,716 | 3,816,324,000 | 53,428,400 |
| | | 計 | 12,748,149,842 | 5,905,741,856 | 157,427,130 | — | 18,811,318,828 | 7,000,190,000 | 98,002,100 |
| | | 前年対比 (%) | 93.09 | 92.86 | 113.79 | — | 93.16 | 93.36 | 93.36 |
| 26 | | 国 有 | 6,617,360,640 | 3,442,753,428 | 131,073,874 | — | 10,191,187,942 | 2,756,749,000 | 38,594,000 |
| | | 公 有 | 4,780,165,150 | 2,264,752,144 | 0 | — | 7,044,917,294 | 3,757,951,000 | 52,611,200 |
| | | 計 | 11,397,525,790 | 5,707,505,572 | 131,073,874 | — | 17,236,105,236 | 6,514,700,000 | 91,205,200 |
| | | 前年対比 (%) | 89.41 | 96.64 | 83.26 | — | 91.63 | 93.06 | 93.06 |

13 固定資産評価審査状況調

(単位:件)

| 年度 | 区分 | 縦覧 件数 | 閲覧 件数 | 審査申出 受理件数 | 取下・却下 件数 | 棄却 件数 | 一部容認 件数 | 容認 件数 |
|----|------|----------|----------|--------------|-------------|----------|------------|----------|
| | 種別 | | | | | | | |
| 22 | 土地 | 57 | 464 | 1 | 却下1 | | | |
| | 家屋 | 32 | 327 | 0 | | | | |
| | 償却資産 | | 60 | 0 | | | | |
| | 計 | 89 | 851 | 1 | | | | |
| 23 | 土地 | 24 | 378 | 0 | | | | |
| | 家屋 | 5 | 270 | 0 | | | | |
| | 償却資産 | | 52 | 0 | | | | |
| | 計 | 29 | 700 | 0 | | | | |
| 24 | 土地 | 32 | 425 | 3 | | 3 | | |
| | 家屋 | 18 | 304 | 2 | 取下1 | 1 | | |
| | 償却資産 | | 48 | 0 | | 0 | | |
| | 計 | 50 | 777 | 5 | 1 | 4 | | |
| 25 | 土地 | 38 | 391 | 1 | 却下1 | 0 | | |
| | 家屋 | 29 | 284 | 1 | 却下1 | 0 | | |
| | 償却資産 | | 49 | 0 | | 0 | | |
| | 計 | 67 | 724 | 2 | 却下2 | 0 | | |
| 26 | 土地 | 55 | 330 | 0 | | 0 | | |
| | 家屋 | 45 | 242 | 0 | | 0 | | |
| | 償却資産 | | 64 | 0 | | 0 | | |
| | 計 | 100 | 636 | 0 | | 0 | | |

(注) 平成26年11月1日現在

輕 自 動 車 稅

| | | |
|---|----------------------------|----|
| 1 | 軽自動車税課税台数、調定額の年度別比較調 | 51 |
| 2 | 軽自動車税車種別登録・廃車台数調 | 53 |
| 3 | 課税台数の推移 | 55 |

1 軽自動車税課税台数、調定額の年度別比較調

| 区 分 | | 22 | | | 23 | | | | | |
|---|------------------|-------------|---------|----------------|---------|---------|----------------|---------|--------|-------|
| | | 台 数 | 調 定 額 | 調 定 額 前 年 比 | 台 数 | 調 定 額 | 調 定 額 前 年 比 | | | |
| 年 度 | | 台 | 千円 | % | 台 | 千円 | % | | | |
| 原 動 機 付 自 転 車 | 50cc以下 | 19,415 | 19,415 | 95.16 | 18,999 | 18,999 | 97.86 | | | |
| | 50cc超～90cc以下 | 1,164 | 1,397 | 90.89 | 1,112 | 1,334 | 95.49 | | | |
| | 90cc超～125cc以下 | 3,242 | 5,187 | 120.68 | 3,585 | 5,736 | 110.58 | | | |
| | ミニカー | 212 | 530 | 121.00 | 218 | 545 | 102.83 | | | |
| | 小 計 | 24,033 | 26,529 | 99.45 | 23,914 | 26,614 | 100.32 | | | |
| 軽 自 動 車 及 び 小 型 特 殊 自 動 車 | 軽 | 二 輪 車 | | 4,815 | 11,556 | 93.81 | 4,722 | 11,333 | 98.07 | |
| | | 三 輪 車 | | 6 | 19 | 100.00 | 6 | 19 | 100.00 | |
| | 自 動 車 | 四 輪 | 乗 用 | 営 業 用 | 3 | 16 | 145.45 | 2 | 11 | 68.75 |
| | | | 自 家 用 | 24,089 | 173,441 | 111.49 | 25,003 | 180,021 | 103.79 | |
| | | 貨 物 用 | 営 業 用 | 822 | 2,466 | 92.15 | 827 | 2,481 | 100.61 | |
| | | | 自 家 用 | 9,372 | 37,488 | 99.21 | 9,394 | 37,576 | 100.23 | |
| | 小型特殊自動車 (農耕用) | | 583 | 933 | 98.00 | 581 | 930 | 99.68 | | |
| | 小型特殊自動車 (その他) | | 282 | 1,325 | 103.68 | 290 | 1,363 | 102.87 | | |
| | 小 計 | | 39,972 | 227,244 | 107.90 | 40,825 | 233,734 | 102.86 | | |
| | 二輪の小型自動車 | | 4,419 | 17,676 | 100.32 | 4,412 | 17,648 | 99.84 | | |
| 合 計 | | 68,424 | 271,449 | 106.49 | 69,151 | 277,996 | 102.41 | | | |

| 24 | | | 25 | | | 26 | | |
|--------|---------|------------|--------|---------|------------|--------|---------|------------|
| 台数 | 調定額 | 調定額 前年比 | 台数 | 調定額 | 調定額 前年比 | 台数 | 調定額 | 調定額 前年比 |
| 台 | 千円 | % | 台 | 千円 | % | 台 | 千円 | % |
| 18,563 | 18,563 | 97.71 | 18,160 | 18,160 | 97.83 | 17,756 | 17,756 | 97.78 |
| 1,038 | 1,246 | 93.40 | 998 | 1,197 | 96.07 | 976 | 1,171 | 97.83 |
| 3,810 | 6,096 | 106.28 | 4,047 | 6,475 | 106.22 | 4,238 | 6,781 | 104.73 |
| 255 | 637 | 116.88 | 266 | 665 | 104.40 | 312 | 780 | 117.29 |
| 23,666 | 26,542 | 99.73 | 23,471 | 26,497 | 99.83 | 23,282 | 26,488 | 99.97 |
| 4,649 | 11,158 | 98.46 | 4,612 | 11,069 | 99.20 | 4,632 | 11,117 | 100.43 |
| 6 | 18 | 94.74 | 5 | 16 | 88.89 | 5 | 15 | 93.75 |
| 2 | 11 | 100.00 | 2 | 11 | 100.00 | 4 | 22 | 200.00 |
| 26,074 | 187,733 | 104.28 | 27,721 | 199,591 | 106.32 | 30,563 | 220,054 | 110.25 |
| 811 | 2,433 | 98.07 | 815 | 2,445 | 100.49 | 846 | 2,538 | 103.80 |
| 9,408 | 37,632 | 100.15 | 9,353 | 37,412 | 99.42 | 9,441 | 37,764 | 100.94 |
| 572 | 915 | 98.39 | 569 | 910 | 99.45 | 572 | 915 | 100.55 |
| 287 | 1,349 | 98.97 | 288 | 1,354 | 100.37 | 295 | 1,386 | 102.36 |
| 41,809 | 241,249 | 103.22 | 43,365 | 252,808 | 104.79 | 46,358 | 273,811 | 108.31 |
| 4,371 | 17,484 | 99.07 | 4,441 | 17,764 | 101.60 | 4,553 | 18,212 | 102.52 |
| 69,846 | 285,275 | 102.62 | 71,277 | 297,069 | 104.13 | 74,193 | 318,511 | 107.22 |

(注) 平成26年度の数値は当初課税分

2 軽自動車税車種別登録・廃車台数調

| 区 分 | | 年 度 | | 21 | | | | 22 | | | | |
|---|------------------------|-------------|--------|--------|--------|--------|--------|--------|--------|--------|--------|---|
| | | | | 当 初 | 登 録 | 廃 車 | 計 | 当 初 | 登 録 | 廃 車 | 計 | |
| 原 動 機 付 自 転 車 | 50cc 以下 | | 20,023 | 3,923 | 4,303 | 19,643 | 19,467 | 3,920 | 4,322 | 19,065 | | |
| | 50cc超～90cc以下 | | 1,230 | 248 | 308 | 1,170 | 1,165 | 246 | 304 | 1,107 | | |
| | 90cc超～125cc以下 | | 2,946 | 973 | 651 | 3,268 | 3,246 | 1,133 | 776 | 3,603 | | |
| | ミ ニ カ ー | | 211 | 54 | 49 | 216 | 212 | 57 | 54 | 215 | | |
| | 小 計 | | 24,410 | 5,198 | 5,311 | 24,297 | 24,090 | 5,356 | 5,456 | 23,990 | | |
| 軽 自 動 車 及 び 小 型 特 殊 自 動 車 | 輕 | 二 輪 車 | | 5,020 | 973 | 1,111 | 4,882 | 4,838 | 1,044 | 1,091 | 4,791 | |
| | | 三 輪 車 | | 7 | 0 | 1 | 6 | 6 | 0 | 0 | 6 | |
| | 自 動 車 | 四 輪 車 | 乗 用 | 営 業 用 | 2 | 1 | 0 | 3 | 3 | 0 | 1 | 2 |
| | | | 自 家 用 | 23,582 | 6,014 | 4,847 | 24,749 | 24,675 | 5,731 | 4,826 | 25,580 | |
| | | 貨 物 用 | 営 業 用 | 890 | 205 | 267 | 828 | 840 | 227 | 217 | 850 | |
| | | | 自 家 用 | 9,554 | 2,003 | 1,977 | 9,580 | 9,538 | 1,977 | 1,944 | 9,571 | |
| | 小 型 特 殊 自 動 車 (農耕用) | | 591 | 32 | 37 | 586 | 584 | 33 | 30 | 587 | | |
| | 小 型 特 殊 自 動 車 (その他) | | 292 | 24 | 31 | 285 | 283 | 32 | 24 | 291 | | |
| | 小 計 | | 39,938 | 9,252 | 8,271 | 40,919 | 40,767 | 9,044 | 8,133 | 41,678 | | |
| | 二 輪 の 小 型 自 動 車 | | 4,425 | 1,418 | 1,390 | 4,453 | 4,448 | 1,349 | 1,258 | 4,539 | | |
| 合 計 | | 68,773 | 15,868 | 14,972 | 69,669 | 69,305 | 15,749 | 14,847 | 70,207 | | | |

(単位：台)

| 23 | | | | 24 | | | | 25 | | | |
|--------|--------|--------|--------|--------|--------|--------|--------|--------|--------|--------|--------|
| 当 初 | 登 録 | 廃 車 | 計 | 当 初 | 登 録 | 廃 車 | 計 | 当 初 | 登 録 | 廃 車 | 計 |
| 19,027 | 3,910 | 4,279 | 18,658 | 18,578 | 3,631 | 3,899 | 18,310 | 18,185 | 3,340 | 3,722 | 17,803 |
| 1,112 | 232 | 306 | 1,038 | 1,040 | 231 | 267 | 1,004 | 1,000 | 199 | 234 | 965 |
| 3,584 | 1,051 | 824 | 3,811 | 3,808 | 1,187 | 915 | 4,080 | 4,043 | 1,087 | 889 | 4,241 |
| 218 | 86 | 48 | 256 | 253 | 62 | 49 | 266 | 266 | 87 | 46 | 307 |
| 23,941 | 5,279 | 5,457 | 23,763 | 23,679 | 5,111 | 5,130 | 23,660 | 23,494 | 4,713 | 4,891 | 23,316 |
| 4,747 | 1,008 | 1,068 | 4,687 | 4,664 | 935 | 897 | 4,702 | 4,628 | 962 | 961 | 4,629 |
| 6 | 0 | 0 | 6 | 6 | 0 | 1 | 5 | 5 | 0 | 0 | 5 |
| 2 | 0 | 0 | 2 | 2 | 0 | 0 | 2 | 2 | 0 | 0 | 2 |
| 25,563 | 5,849 | 4,792 | 26,620 | 26,680 | 6,932 | 5,419 | 28,193 | 28,407 | 7,798 | 5,793 | 30,412 |
| 846 | 189 | 207 | 828 | 834 | 234 | 230 | 838 | 831 | 167 | 152 | 846 |
| 9,532 | 2,077 | 2,062 | 9,547 | 9,545 | 2,093 | 2,051 | 9,587 | 9,505 | 2,095 | 2,151 | 9,449 |
| 583 | 29 | 37 | 575 | 573 | 23 | 25 | 571 | 570 | 29 | 25 | 574 |
| 290 | 35 | 37 | 288 | 287 | 33 | 32 | 288 | 288 | 38 | 38 | 288 |
| 41,569 | 9,187 | 8,203 | 42,553 | 42,591 | 10,250 | 8,655 | 44,186 | 44,236 | 11,089 | 9,120 | 46,205 |
| 4,452 | 1,271 | 1,313 | 4,410 | 4,417 | 1,353 | 1,225 | 4,545 | 4,498 | 1,354 | 1,318 | 4,534 |
| 69,962 | 15,737 | 14,973 | 70,726 | 70,687 | 16,714 | 15,010 | 72,391 | 72,228 | 17,156 | 15,329 | 74,055 |

3 課税台数の推移

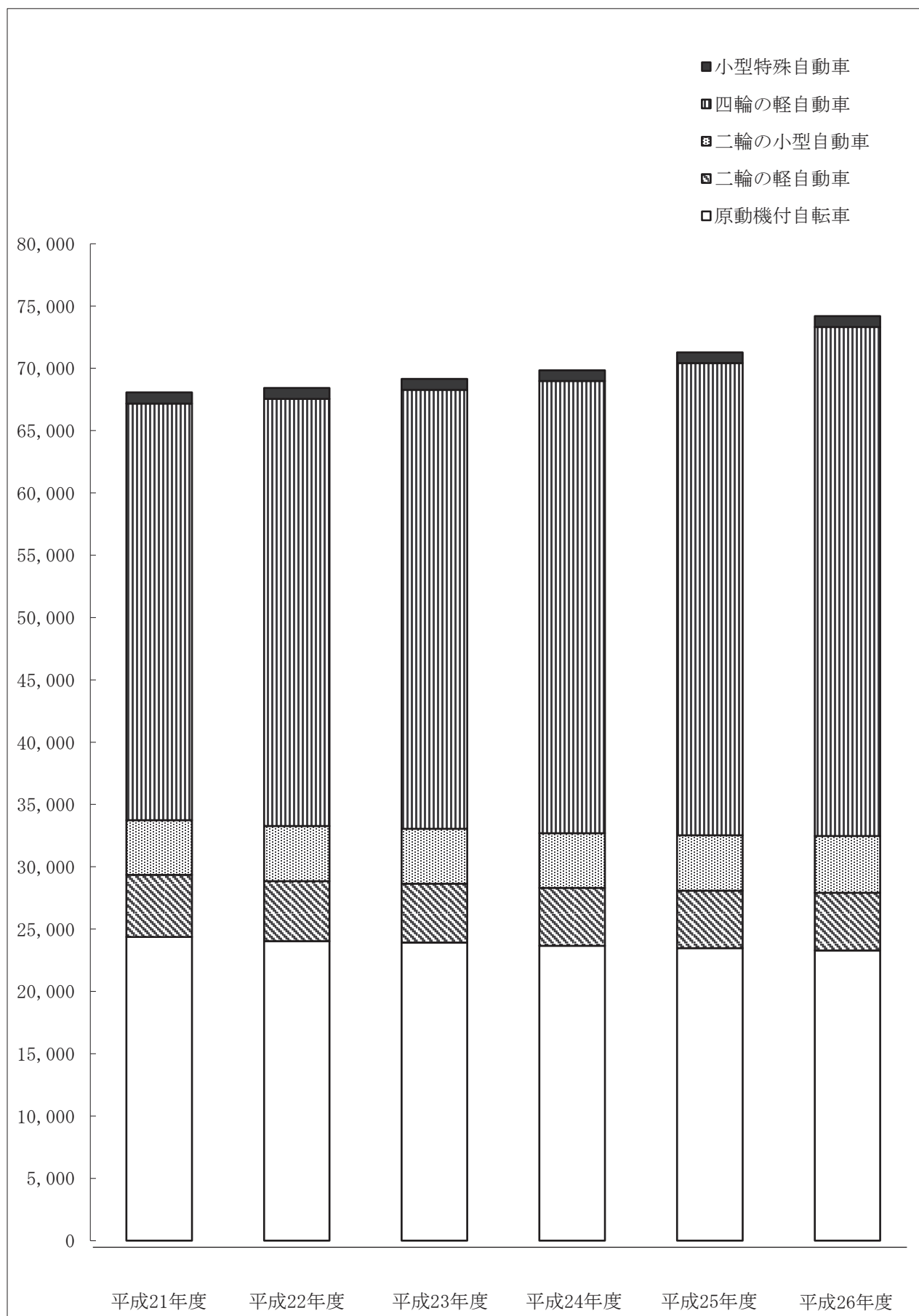

(注) 平成26年度は当初課税

市 た ば こ 税

1 市たばこ税調

| 年度 月 | 区分 | 18 | | | | 19 | | | |
|---------|----|-------------|---------|---------------|---------|-------------|---------|---------------|---------|
| | | 売渡本数 | 前年比 | 税 額 | 前年比 | 売渡本数 | 前年比 | 税 額 | 前年比 |
| | | 本 | % | 円 | % | 本 | % | 円 | % |
| 4 | | 80,431,786 | 100.06% | 238,692,442 | 100.04% | 73,549,668 | 91.44% | 241,752,308 | 101.28% |
| 5 | | 72,171,186 | 88.18% | 214,201,013 | 88.16% | 67,272,205 | 93.21% | 221,130,665 | 103.24% |
| 6 | | 79,596,960 | 103.82% | 236,191,453 | 103.80% | 73,632,894 | 92.51% | 242,067,504 | 102.49% |
| 7 | | 117,375,414 | 147.65% | 348,285,033 | 152.91% | 73,071,003 | 62.25% | 240,160,770 | 66.57% |
| 8 | | 45,856,046 | 57.81% | 150,645,417 | 64.17% | 72,939,725 | 159.06% | 239,760,416 | 158.70% |
| 9 | | 68,748,126 | 83.28% | 225,912,974 | 92.25% | 74,251,417 | 108.01% | 244,039,765 | 107.97% |
| 10 | | 71,467,820 | 87.84% | 234,810,043 | 97.26% | 68,460,959 | 95.79% | 225,040,009 | 95.83% |
| 11 | | 71,630,965 | 95.40% | 235,405,942 | 105.64% | 71,173,355 | 99.36% | 233,929,169 | 99.37% |
| 12 | | 69,366,061 | 89.34% | 227,979,016 | 99.04% | 68,790,710 | 99.17% | 226,082,338 | 99.09% |
| 1 | | 80,690,271 | 92.96% | 265,210,706 | 102.96% | 74,249,157 | 92.02% | 244,031,030 | 92.01% |
| 2 | | 63,261,240 | 95.84% | 207,956,083 | 106.14% | 60,456,089 | 95.57% | 198,699,803 | 95.54% |
| 3 | | 64,297,075 | 94.29% | 211,359,781 | 104.46% | 65,681,617 | 102.15% | 215,856,400 | 102.13% |
| 計 | | 884,892,950 | 94.61% | 2,809,909,680 | 101.22% | 843,528,799 | 95.33% | 2,772,550,177 | 98.67% |

※平成18年度の税額には手持品課税分を含む。

| 年度 月 | 区分 | 22 | | | | 23 | | | |
|---------|----|-------------|---------|---------------|---------|-------------|---------|---------------|---------|
| | | 売渡本数 | 前年比 | 税 額 | 前年比 | 売渡本数 | 前年比 | 税 額 | 前年比 |
| | | 本 | % | 円 | % | 本 | % | 円 | % |
| 4 | | 63,743,594 | 100.46% | 209,286,542 | 100.41% | 54,377,947 | 85.31% | 247,960,234 | 118.48% |
| 5 | | 61,565,781 | 96.39% | 202,088,650 | 96.32% | 35,553,323 | 57.75% | 163,323,303 | 80.82% |
| 6 | | 58,224,633 | 91.07% | 191,079,947 | 91.00% | 51,970,359 | 89.26% | 237,528,870 | 124.31% |
| 7 | | 60,568,722 | 93.80% | 198,769,866 | 93.73% | 55,064,604 | 90.91% | 250,417,719 | 125.98% |
| 8 | | 63,661,545 | 91.78% | 208,965,000 | 91.73% | 64,535,407 | 101.37% | 294,390,179 | 140.88% |
| 9 | | 65,072,293 | 103.17% | 213,511,563 | 103.09% | 56,719,848 | 87.16% | 257,919,306 | 120.80% |
| 10 | | 122,319,273 | 193.15% | 428,170,502 | 205.90% | 54,463,665 | 44.53% | 247,620,390 | 57.83% |
| 11 | | 21,570,474 | 33.01% | 116,409,038 | 54.25% | 52,349,178 | 242.69% | 237,832,089 | 204.31% |
| 12 | | 34,472,396 | 58.05% | 158,201,268 | 81.13% | 52,377,530 | 151.94% | 238,022,797 | 150.46% |
| 1 | | 49,283,913 | 71.90% | 224,247,179 | 99.63% | 57,500,193 | 116.67% | 261,379,540 | 116.56% |
| 2 | | 44,197,090 | 82.73% | 201,461,685 | 114.85% | 47,093,569 | 106.55% | 213,954,052 | 106.20% |
| 3 | | 43,871,152 | 80.90% | 199,204,396 | 111.88% | 49,484,658 | 112.80% | 224,718,725 | 112.81% |
| 計 | | 688,550,866 | 91.50% | 2,551,395,636 | 103.24% | 631,490,281 | 91.71% | 2,875,067,204 | 112.69% |

※平成22年度の税額には手持品課税分を含む。

| 20 | | | | 21 | | | |
|-------------|---------|---------------|---------|-------------|---------|---------------|---------|
| 壳渡本数 | 前年比 | 税 額 | 前年比 | 壳渡本数 | 前年比 | 税 額 | 前年比 |
| 本 | % | 円 | % | 本 | % | 円 | % |
| 64,897,105 | 88.24% | 213,289,713 | 88.23% | 63,452,111 | 97.77% | 208,430,000 | 97.72% |
| 68,873,559 | 102.38% | 226,345,241 | 102.36% | 63,871,913 | 92.74% | 209,799,768 | 92.69% |
| 72,051,876 | 97.85% | 236,795,980 | 97.82% | 63,934,892 | 88.73% | 209,974,839 | 88.67% |
| 71,069,786 | 97.26% | 233,510,783 | 97.23% | 64,570,123 | 90.85% | 212,058,144 | 90.81% |
| 66,870,932 | 91.68% | 219,757,986 | 91.66% | 69,361,170 | 103.72% | 227,796,803 | 103.66% |
| 66,270,997 | 89.25% | 217,749,541 | 89.23% | 63,074,672 | 95.18% | 207,119,178 | 95.12% |
| 65,096,166 | 95.09% | 213,892,287 | 95.05% | 63,329,237 | 97.29% | 207,952,802 | 97.22% |
| 68,579,928 | 96.36% | 225,323,440 | 96.32% | 65,350,105 | 95.29% | 214,582,665 | 95.23% |
| 59,775,051 | 86.89% | 196,398,533 | 86.87% | 59,386,842 | 99.35% | 194,987,613 | 99.28% |
| 72,425,616 | 97.54% | 237,920,650 | 97.50% | 68,544,478 | 94.64% | 225,087,226 | 94.61% |
| 57,467,270 | 95.06% | 188,790,591 | 95.01% | 53,421,861 | 92.96% | 175,417,447 | 92.92% |
| 57,175,581 | 87.05% | 187,810,705 | 87.01% | 54,230,880 | 94.85% | 178,051,917 | 94.80% |
| 790,553,867 | 93.72% | 2,597,585,450 | 93.69% | 752,528,284 | 95.19% | 2,471,258,402 | 95.14% |

| 24 | | | | 25 | | | |
|-------------|---------|---------------|---------|-------------|---------|---------------|---------|
| 壳渡本数 | 前年比 | 税 額 | 前年比 | 壳渡本数 | 前年比 | 税 額 | 前年比 |
| 本 | % | 円 | % | 本 | % | 円 | % |
| 53,719,570 | 98.79% | 243,908,727 | 98.37% | 51,917,260 | 96.64% | 235,253,508 | 96.45% |
| 50,274,119 | 141.40% | 228,239,707 | 139.75% | 50,823,856 | 101.09% | 262,336,383 | 114.94% |
| 54,432,123 | 104.74% | 247,180,603 | 104.06% | 55,472,685 | 101.91% | 286,067,252 | 115.73% |
| 53,652,768 | 97.44% | 243,382,831 | 97.19% | 48,874,486 | 91.09% | 251,952,175 | 103.52% |
| 54,008,530 | 83.69% | 245,072,602 | 83.25% | 55,926,048 | 103.55% | 288,369,673 | 117.67% |
| 57,116,917 | 100.70% | 259,051,617 | 100.44% | 53,148,855 | 93.05% | 273,947,837 | 105.75% |
| 50,836,008 | 93.34% | 230,530,669 | 93.10% | 51,449,612 | 101.21% | 265,127,336 | 115.01% |
| 54,699,026 | 104.49% | 248,025,214 | 104.29% | 53,276,923 | 97.40% | 274,672,974 | 110.74% |
| 51,356,998 | 98.05% | 232,882,847 | 97.84% | 49,828,048 | 97.02% | 256,807,228 | 110.27% |
| 54,521,513 | 94.82% | 247,184,773 | 94.57% | 53,389,380 | 97.92% | 275,306,561 | 111.38% |
| 45,734,474 | 97.11% | 207,259,117 | 96.87% | 48,946,659 | 107.02% | 252,414,904 | 121.79% |
| 45,964,753 | 92.89% | 208,275,733 | 92.68% | 46,748,272 | 101.70% | 240,941,457 | 115.68% |
| 626,316,799 | 99.18% | 2,840,994,440 | 98.81% | 619,802,084 | 98.96% | 3,163,197,288 | 111.34% |

特別土地保有税

特別土地保有税に関する調

課税状況調 58

特別土地保有税に関する調

1 課税状況調

| 年 度 | 納税義務者 | | | 課税総額 (A) 円 | 徴収猶予額 (B) 円 | 調定額 (A) - (B) 円 | 収入額 円 | 収入率 % | 調定額 前年 対比 % |
|--------|--------------|--------------|--------|------------------|-------------------|-----------------------|-------------|----------|----------------------|
| | 個人 人 件 | 法人 人 件 | 計 件 | | | | | | |
| 14 | 2 | 24 | 26 | 658,561,800 | 357,309,200 | 301,252,600 | 301,252,600 | 100.00 | 262.80 |
| 15 | 0 | 2 | 2 | 434,800 | 0 | 434,800 | 434,800 | 100.00 | 0.14 |
| 16 | 0 | 0 | 0 | 0 | 0 | 0 | 0 | — | — |
| 17 | 0 | 0 | 0 | 0 | 0 | 0 | 0 | — | — |
| 18 | 0 | 0 | 0 | 0 | 0 | 0 | 0 | — | — |
| 19 | 0 | 1 | 1 | 0 | 0 | 4,783,400 | 4,783,400 | 100.00 | — |
| 20 | 1 | 0 | 1 | 0 | 0 | 384,800 | 384,800 | 100.00 | 8.04 |
| 21 | 0 | 0 | 0 | 0 | 0 | 0 | 0 | — | — |
| 22 | 0 | 0 | 0 | 0 | 0 | 0 | 0 | — | — |
| 23 | 0 | 0 | 0 | 0 | 0 | 0 | 0 | — | — |
| 24 | 1 | 1 | 0 | 0 | 0 | 3,813,000 | 0 | — | — |
| 25 | 0 | 0 | 0 | 0 | 0 | 0 | 0 | — | — |

事 業 所 税

事業所税に関する調

| | | |
|---|--------------------|----|
| 1 | 平成24年度・平成25年度課税状況調 | 59 |
| 2 | 申告状況調 | 59 |

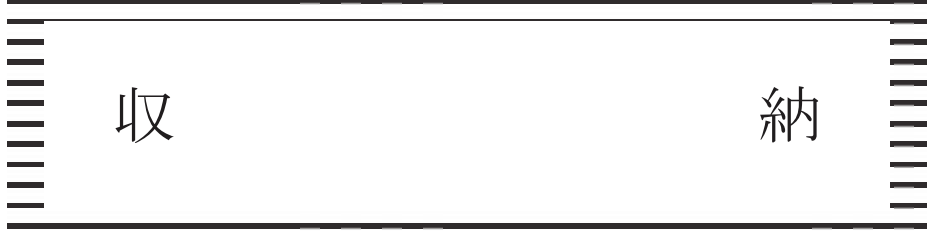

収

納

| | | |
|---|--------------------|----|
| 1 | 平成25年度市税徴収実績調 | 60 |
| 2 | 市税収入調 | 62 |
| 3 | 市税督促状発付状況調（平成25年度） | 65 |
| 4 | 差押処分状況調 | 66 |
| 5 | 差押財産に関する調 | 66 |
| 6 | 公売公告・公売調 | 66 |
| 7 | 納税貯蓄組合に関する調 | 68 |

1 平成25年度市税徴収実績調

| 税目 | 区分 | 最終予算額 (A) | 最終調定額 (B) | 収入済額 (C) | 収入率 (D) | |
|---------|----|--------------|--------------|-------------|-----------|-----------|
| | | | | | (C) / (A) | (C) / (B) |
| 市税総額 | | 千円 | 千円 | 千円 | % | % |
| | | 65,300,000 | 70,399,344 | 67,175,855 | 102.87 | 95.42 |
| 市民税 | | 34,267,396 | 36,975,423 | 35,250,842 | 102.87 | 95.34 |
| 個人 | | 30,842,488 | 33,056,634 | 31,396,155 | 101.80 | 94.98 |
| 現年課税分 | | 30,265,843 | 31,298,163 | 30,790,324 | 101.73 | 98.38 |
| 滞納繰越分 | | 576,645 | 1,758,471 | 605,831 | 105.06 | 34.45 |
| 法人 | | 3,424,908 | 3,918,789 | 3,854,687 | 112.55 | 98.36 |
| 現年課税分 | | 3,407,652 | 3,853,891 | 3,833,718 | 112.50 | 99.48 |
| 滞納繰越分 | | 17,256 | 64,898 | 20,969 | 121.52 | 32.31 |
| 固定資産税 | | 22,769,836 | 24,684,005 | 23,427,921 | 102.89 | 94.91 |
| 固定資産税 | | 22,671,834 | 24,586,003 | 23,329,919 | 102.90 | 94.89 |
| 現年課税分 | | 22,341,692 | 23,209,993 | 22,925,869 | 102.61 | 98.78 |
| 滞納繰越分 | | 330,142 | 1,376,010 | 404,050 | 122.39 | 29.36 |
| 交納付金 | | 98,002 | 98,002 | 98,002 | 100.00 | 100.00 |
| 軽自動車税 | | 286,289 | 315,462 | 296,366 | 103.52 | 93.95 |
| 現年課税分 | | 280,459 | 297,069 | 289,689 | 103.29 | 97.52 |
| 滞納繰越分 | | 5,830 | 18,393 | 6,677 | 114.53 | 36.30 |
| 市たばこ税 | | 3,059,310 | 3,163,197 | 3,163,197 | 103.40 | 100.00 |
| 特別土地保有税 | | 1 | 0 | 0 | - | - |
| 現年課税分 | | 1 | 0 | 0 | - | - |
| 滞納繰越分 | | 0 | 0 | 0 | - | - |
| 事業所税 | | 937,313 | 986,748 | 967,402 | 103.21 | 98.04 |
| 現年課税分 | | 935,875 | 968,122 | 967,171 | 103.34 | 99.90 |
| 滞納繰越分 | | 1,438 | 18,626 | 231 | 16.06 | 1.24 |
| 都市計画税 | | 3,979,855 | 4,274,509 | 4,070,127 | 102.27 | 95.22 |
| 現年課税分 | | 3,911,166 | 4,042,594 | 3,987,940 | 101.96 | 98.65 |
| 滞納繰越分 | | 68,689 | 231,915 | 82,187 | 119.65 | 35.44 |

人口 486,263 人 (住民基本台帳により集計したものです。)

世帯数 221,668 世帯

| 市民一人当たり負担額 | | | 一世帯当たり負担額 | | |
|------------|---------|---------|-----------|---------|---------|
| (A) に対し | (B) に対し | (C) に対し | (A) に対し | (B) に対し | (C) に対し |
| 円 | 円 | 円 | 円 | 円 | 円 |
| 134,289 | 144,776 | 138,147 | 294,585 | 317,589 | 303,047 |
| 70,471 | 76,040 | 72,493 | 154,589 | 166,805 | 159,025 |
| 63,428 | 67,981 | 64,566 | 139,138 | 149,127 | 141,636 |
| 62,242 | 64,365 | 63,320 | 136,537 | 141,194 | 138,903 |
| 1,186 | 3,616 | 1,246 | 2,601 | 7,933 | 2,733 |
| 7,043 | 8,059 | 7,927 | 15,451 | 17,679 | 17,389 |
| 7,008 | 7,926 | 7,884 | 15,373 | 17,386 | 17,295 |
| 35 | 133 | 43 | 78 | 293 | 95 |
| 46,826 | 50,763 | 48,180 | 102,720 | 111,356 | 105,689 |
| 46,625 | 50,561 | 47,978 | 102,278 | 110,914 | 105,247 |
| 45,946 | 47,731 | 47,147 | 100,789 | 104,706 | 103,424 |
| 679 | 2,830 | 831 | 1,489 | 6,208 | 1,823 |
| 202 | 202 | 202 | 442 | 442 | 442 |
| 589 | 649 | 609 | 1,292 | 1,423 | 1,337 |
| 577 | 611 | 596 | 1,265 | 1,340 | 1,307 |
| 12 | 38 | 14 | 26 | 83 | 30 |
| 6,291 | 6,505 | 6,505 | 13,801 | 14,270 | 14,270 |
| 0 | 0 | 0 | 0 | 0 | 0 |
| 0 | 0 | 0 | 0 | 0 | 0 |
| 0 | 0 | 0 | 0 | 0 | 0 |
| 1,928 | 2,029 | 1,989 | 4,228 | 4,451 | 4,364 |
| 1,925 | 1,991 | 1,989 | 4,222 | 4,367 | 4,363 |
| 3 | 38 | 0 | 6 | 84 | 1 |
| 8,185 | 8,791 | 8,370 | 17,954 | 19,283 | 18,361 |
| 8,043 | 8,314 | 8,201 | 17,644 | 18,237 | 17,991 |
| 141 | 477 | 169 | 310 | 1,046 | 371 |

(注) 平成26年3月31日現在

2 市税収入調

| 年度 区分 税目 | | 23 | | | | |
|------------------------|-------|-----------------|-----------------|-----------------|------------|-------------|
| | | 最終予算額 | 調定額 | 収入額 | 収入率 | 調定額 前年対比 |
| 個人 市民 税 | 現年課税分 | 円 29,990,842 | 円 30,861,441 | 円 30,290,959 | % 98.15 | % 98.10 |
| | 滞納繰越分 | 591,477 | 2,307,128 | 745,108 | 32.30 | 93.78 |
| | 計 | 30,582,319 | 33,168,569 | 31,036,067 | 93.57 | 97.79 |
| 法人 市民 税 | 現年課税分 | 3,787,115 | 3,672,732 | 3,639,474 | 99.09 | 101.87 |
| | 滞納繰越分 | 15,268 | 115,647 | 20,670 | 17.87 | 90.59 |
| | 計 | 3,802,383 | 3,788,379 | 3,660,144 | 96.62 | 101.48 |
| 固定 資産 税 | 現年課税分 | 23,202,064 | 23,899,208 | 23,502,554 | 98.34 | 100.87 |
| | 滞納繰越分 | 351,866 | 1,640,850 | 348,476 | 21.24 | 93.13 |
| | 計 | 23,553,930 | 25,540,058 | 23,851,030 | 93.39 | 100.34 |
| 交 納 付 金 | | 114,175 | 114,523 | 114,523 | 100.00 | 100.30 |
| 軽 自 動 車 税 | 現年課税分 | 266,620 | 277,996 | 270,543 | 97.32 | 102.41 |
| | 滞納繰越分 | 7,284 | 25,455 | 9,176 | 36.05 | 90.77 |
| | 計 | 273,904 | 303,451 | 279,719 | 92.18 | 101.32 |
| 市 た ば こ 税 | | 2,328,908 | 2,875,067 | 2,875,067 | 100.00 | 112.69 |
| 特 保 別 有 土 地 税 | 現年課税分 | 1 | 0 | 0 | - | - |
| | 滞納繰越分 | 0 | 0 | 0 | - | - |
| | 計 | 1 | 0 | 0 | - | - |
| 事 業 所 税 | 現年課税分 | 944,985 | 973,211 | 970,748 | 99.75 | 104.34 |
| | 滞納繰越分 | 3,552 | 25,155 | 2,564 | 10.19 | 81.81 |
| | 計 | 948,537 | 998,366 | 973,312 | 97.49 | 103.62 |
| 都 市 計 画 税 | 現年課税分 | 4,085,290 | 4,225,744 | 4,148,165 | 98.16 | 99.84 |
| | 滞納繰越分 | 70,553 | 290,145 | 71,891 | 24.78 | 91.18 |
| | 計 | 4,155,843 | 4,515,889 | 4,220,056 | 93.45 | 99.23 |
| 現 年 課 税 分 計 | | 64,720,000 | 66,899,922 | 65,812,033 | 98.37 | 100.06 |
| 滞 納 繰 越 分 計 | | 1,040,000 | 4,404,380 | 1,197,885 | 27.20 | 93.18 |
| 市 税 合 計 | | 65,760,000 | 71,304,302 | 67,009,918 | 93.98 | 99.61 |

| 年度 区分 税目 | | 24 | | | | |
|------------------------|-------|-----------------|-----------------|-----------------|------------|-------------|
| | | 最終予算額 | 調定額 | 収入額 | 収入率 | 調定額 前年対比 |
| 個人 市民 税 | 現年課税分 | 円 30,243,743 | 円 31,450,141 | 円 30,810,980 | % 97.97 | % 101.91 |
| | 滞納繰越分 | 598,254 | 1,898,029 | 660,732 | 34.81 | 82.27 |
| | 計 | 30,841,997 | 33,348,170 | 31,471,712 | 94.37 | 100.54 |
| 法人 市民 税 | 現年課税分 | 3,416,596 | 4,047,210 | 4,025,156 | 99.46 | 110.20 |
| | 滞納繰越分 | 17,947 | 109,686 | 15,758 | 14.37 | 94.85 |
| | 計 | 3,434,543 | 4,156,896 | 4,040,914 | 97.21 | 109.73 |
| 固定 資産 税 | 現年課税分 | 22,092,648 | 22,864,519 | 22,560,928 | 98.67 | 95.67 |
| | 滞納繰越分 | 341,892 | 1,596,692 | 435,290 | 27.26 | 97.31 |
| | 計 | 22,434,540 | 24,461,211 | 22,996,218 | 94.01 | 95.78 |
| 交 納 付 金 | | 104,976 | 104,976 | 104,976 | 100.00 | 91.66 |
| 軽 自 動 車 税 | 現年課税分 | 272,439 | 285,275 | 278,153 | 97.50 | 102.62 |
| | 滞納繰越分 | 6,064 | 21,022 | 7,606 | 36.18 | 82.58 |
| | 計 | 278,503 | 306,297 | 285,759 | 93.29 | 100.94 |
| 市 た ば こ 税 | | 2,397,744 | 2,840,994 | 2,840,994 | 100.00 | 98.81 |
| 特 保 別 有 土 地 税 | 現年課税分 | 1 | 3,813 | 0 | - | - |
| | 滞納繰越分 | 0 | 0 | 0 | - | - |
| | 計 | 1 | 3,813 | 0 | - | - |
| 事 業 所 税 | 現年課税分 | 948,159 | 977,952 | 976,941 | 99.90 | 100.49 |
| | 滞納繰越分 | 4,407 | 21,328 | 838 | 3.93 | 84.79 |
| | 計 | 952,566 | 999,280 | 977,779 | 97.85 | 100.09 |
| 都 市 計 画 税 | 現年課税分 | 3,863,694 | 4,023,338 | 3,964,210 | 98.53 | 95.21 |
| | 滞納繰越分 | 71,436 | 278,415 | 88,916 | 31.94 | 95.96 |
| | 計 | 3,935,130 | 4,301,753 | 4,053,126 | 94.22 | 95.26 |
| 現 年 課 税 分 計 | | 63,340,000 | 66,598,218 | 65,562,338 | 98.44 | 99.55 |
| 滞 納 繰 越 分 計 | | 1,040,000 | 3,925,172 | 1,209,140 | 30.80 | 89.12 |
| 市 税 合 計 | | 64,380,000 | 70,523,390 | 66,771,478 | 94.68 | 98.90 |

| 年度 区分 税目 | | 25 | | | | |
|------------------------|-------|-----------------|-----------------|-----------------|------------|-------------|
| | | 最終予算額 | 調定額 | 収入額 | 収入率 | 調定額 前年対比 |
| 個人 市民 税 | 現年課税分 | 円 30,265,843 | 円 31,298,163 | 円 30,790,324 | % 98.38 | % 99.52 |
| | 滞納繰越分 | 576,645 | 1,758,471 | 605,831 | 34.45 | 92.65 |
| | 計 | 30,842,488 | 33,056,634 | 31,396,155 | 94.98 | 99.13 |
| 法人 市民 税 | 現年課税分 | 3,407,652 | 3,853,891 | 3,833,718 | 99.48 | 95.22 |
| | 滞納繰越分 | 17,256 | 64,898 | 20,969 | 32.31 | 59.17 |
| | 計 | 3,424,908 | 3,918,789 | 3,854,687 | 98.36 | 94.27 |
| 固定 資産 税 | 現年課税分 | 22,341,692 | 23,209,993 | 22,925,869 | 98.78 | 101.51 |
| | 滞納繰越分 | 330,142 | 1,376,010 | 404,050 | 29.36 | 86.18 |
| | 計 | 22,671,834 | 24,586,003 | 23,329,919 | 94.89 | 100.51 |
| 交 納 付 金 | | 98,002 | 98,002 | 98,002 | 100.00 | 93.36 |
| 軽 自動 車 税 | 現年課税分 | 280,459 | 297,069 | 289,689 | 97.52 | 104.13 |
| | 滞納繰越分 | 5,830 | 18,393 | 6,677 | 36.30 | 87.49 |
| | 計 | 286,289 | 315,462 | 296,366 | 93.95 | 102.99 |
| 市 た ば こ 税 | | 3,059,310 | 3,163,197 | 3,163,197 | 100.00 | 111.34 |
| 特 保 別 有 土 地 税 | 現年課税分 | 1 | 0 | 0 | - | - |
| | 滞納繰越分 | 0 | 0 | 0 | - | - |
| | 計 | 1 | 0 | 0 | - | - |
| 事 業 所 税 | 現年課税分 | 935,875 | 968,122 | 967,171 | 99.90 | 98.99 |
| | 滞納繰越分 | 1,438 | 18,626 | 231 | 1.24 | 87.33 |
| | 計 | 937,313 | 986,748 | 967,402 | 98.04 | 98.75 |
| 都 市 計 画 税 | 現年課税分 | 3,911,166 | 4,042,594 | 3,987,940 | 98.65 | 100.48 |
| | 滞納繰越分 | 68,689 | 231,915 | 82,187 | 35.44 | 83.30 |
| | 計 | 3,979,855 | 4,274,509 | 4,070,127 | 95.22 | 99.37 |
| 現 年 課 税 分 計 | | 64,300,000 | 66,931,031 | 66,055,910 | 98.69 | 100.50 |
| 滞 納 繰 越 分 計 | | 1,000,000 | 3,468,313 | 1,119,945 | 32.29 | 88.36 |
| 市 税 合 計 | | 65,300,000 | 70,399,344 | 67,175,855 | 95.42 | 99.82 |

3 市税督促状発付状況調 (平成25年度)

| 区分 税目 | 期別 | 調定額 (A) | 件数 (B) | 督促状発付額 (C) | 発付件数 (D) | 対調定 | |
|---------------|----|----------------|----------------|---------------|---------------|-----------|-----------|
| | | | | | | (C) / (A) | (D) / (B) |
| 市県民税 (普徴) | 1 | 円 | 件 | 円 | 件 | % | % |
| | | 3,595,377,500 | 89,433 | 607,399,846 | 19,021 | 16.89 | 21.27 |
| | 2 | 3,470,705,800 | 82,243 | 659,253,932 | 20,441 | 18.99 | 24.85 |
| | 3 | 3,614,226,800 | 82,808 | 742,957,992 | 21,157 | 20.56 | 25.55 |
| | 4 | 3,670,707,000 | 82,624 | 769,596,520 | 21,583 | 20.97 | 26.12 |
| | 随時 | 168,903,600 | 4,937 | 48,259,650 | 1,034 | 28.57 | 20.94 |
| 計 | — | 14,519,920,700 | 342,045 | 2,827,467,940 | 83,236 | 19.47 | 24.33 |
| 市県民税 (特徴) | — | 34,546,503,200 | 416,774 | 245,399,500 | 9,551 | 0.71 | 2.29 |
| 法人市民税 | — | 3,853,891,100 | 9,784 | 52,788,700 | 790 | 1.37 | 8.07 |
| 固定資産税 (都計) | 1 | 7,030,554,100 | 156,353 | 549,014,350 | 17,902 | 7.81 | 11.45 |
| | 2 | 6,737,757,500 | 156,402 | 462,325,290 | 15,809 | 6.86 | 10.11 |
| | 3 | 6,750,631,400 | 156,515 | 497,842,244 | 17,188 | 7.37 | 10.98 |
| | 4 | 6,743,526,500 | 156,539 | 476,021,046 | 15,878 | 7.06 | 10.14 |
| | 計 | — | 27,262,469,500 | 625,809 | 1,985,202,930 | 66,777 | 7.28 |
| 軽自動車税 | 全 | 302,370,100 | 72,123 | 41,071,600 | 11,011 | 13.58 | 15.27 |
| 市たばこ税 | — | 3,163,197,288 | 89 | 0 | 0 | 0.00 | 0.00 |
| 事業所税 | — | 968,122,000 | 354 | 4,822,600 | 3 | 0.50 | 0.85 |
| 合計 | — | 84,616,473,888 | 1,466,978 | 5,156,753,270 | 171,368 | 6.09 | 11.68 |

4 差押処分状況調

| 区 分 | 平成24年度 からの繰越 (A) | 平成25年度に おける差押等 | 累 計 (B) | 平 成 |
|---------|---------------------|-------------------|---------------|------------|
| | | | | 公売によるもの |
| 件 数 (件) | 1,612 | 3,584 | 5,196 | 20 |
| 税 額 (円) | 2,212,324,051 | 1,276,046,404 | 3,488,370,455 | 47,518,500 |

5 差押財産に関する調

| 区 分 | 電 話 加 入 権 | | 不 動 産 | |
|---------|-----------|-----|-------|-------------|
| | 件 数 | 税 額 | 件 数 | 税 額 |
| 差 押 | 件 | 円 | 件 | 円 |
| | 0 | 0 | 90 | 151,893,542 |
| | 徴 収 等 | 0 | 158 | 219,365,871 |
| | そ の 他 | 0 | 59 | 124,025,627 |
| 除 | 計 | 0 | 217 | 343,391,498 |
| 参 加 差 押 | 0 | 0 | 71 | 239,341,821 |
| | 徴 収 等 | 0 | 57 | 60,182,616 |
| | そ の 他 | 0 | 54 | 243,088,994 |
| | 除 | 計 | 0 | 111 |
| 合 計 | 差 押 等 | 0 | 161 | 391,235,363 |
| | 徴 収 等 | 0 | 215 | 279,548,487 |
| | そ の 他 | 0 | 113 | 367,114,621 |
| | 除 | 計 | 0 | 328 |

6 公売公告・公売調

| 物 件 別 | 公 告 (A) | | 公 売 前 の 納 付 (B) | |
|-------|---------|------------|-----------------|-----|
| | 件 数 | 税 額 | 件 数 | 税 額 |
| 不 動 産 | 件 | 円 | 件 | 円 |
| | 17 | 43,167,537 | 0 | 0 |

| 25年度における差押解除 | | | 平成26年度 への繰越(D) | (C) (B) | (D) (B) |
|---------------|-----------------|---------------|-------------------|------------|------------|
| 徴収によるもの | その他の理由 によるもの | 計 (C) | | | |
| 3,607 | 292 | 3,919 | 1,277 | 75.4% | 24.6% |
| 1,054,701,063 | 493,291,026 | 1,595,510,589 | 1,892,859,866 | 45.7% | 54.3% |

| 債 権 | | 動 産 | | 計 | |
|-------|-------------|-----|-----------|-------|---------------|
| 件 数 | 税 額 | 件 数 | 税 額 | 件 数 | 税 額 |
| 件 | 円 | 件 | 円 | 件 | 円 |
| 3,419 | 881,920,004 | 4 | 2,891,037 | 3,513 | 1,036,704,583 |
| 3,406 | 821,243,076 | 6 | 1,428,000 | 3,570 | 1,042,036,947 |
| 178 | 124,136,705 | 1 | 2,039,700 | 238 | 250,202,032 |
| 3,584 | 945,379,781 | 7 | 3,467,700 | 3,808 | 1,292,238,979 |
| 0 | 0 | 0 | 0 | 71 | 239,341,821 |
| 0 | 0 | 0 | 0 | 57 | 60,182,616 |
| 0 | 0 | 0 | 0 | 54 | 243,088,994 |
| 0 | 0 | 0 | 0 | 111 | 303,271,610 |
| 3,419 | 881,920,004 | 4 | 2,891,037 | 3,584 | 1,276,046,404 |
| 3,406 | 821,243,076 | 6 | 1,428,000 | 3,627 | 1,102,219,563 |
| 178 | 124,136,705 | 1 | 2,039,700 | 292 | 493,291,026 |
| 3,584 | 945,379,781 | 7 | 3,467,700 | 3,919 | 1,595,510,589 |

| 公 売 (C) | | 収 納 計 (B) + (C) | | 対 公 告 $\frac{(B) + (C)}{(A)}$ | |
|---------|------------|-----------------|------------|-------------------------------|-------|
| 件 数 | 税 額 | 件 数 | 税 額 | 割 合 | 税 額 |
| 件 | 円 | 件 | 円 | % | % |
| 16 | 42,938,025 | 16 | 31,186,757 | 94.12 | 72.25 |

7 納税貯蓄組合に関する調

(単位：組合)

| 地 域 組 合 | 業 種 組 合 | 計 |
|---------|---------|----|
| 20 | 1 | 21 |

そ の 他

| | | |
|---|---------|----|
| 1 | 税率の変遷 | 69 |
| 2 | 徴税費調 | 78 |
| 3 | 証明に関する調 | 79 |

1 税率の変遷

| 税目 | 年度 | 昭和 46 | 47 | 48 | 49 | 50 | 51 | | | | | | | | | | |
|-----------------|---|--------------------------|--------------------------------|--------------------------------------|---|---------------------------------|---|---|-------|-------|--------|--------|--------|---------|--|--------|---------|
| 市 民 税 | 個 人 均 等 割 | 市 民 税 400円 県 民 税 100円 | 同 左 | 同 左 | 同 左 | 同 左 | 市 民 税 1,200円 県 民 税 300円 | | | | | | | | | | |
| | 所 得 割 | 15万円以下 2.0% | 同 左 | 30万円以下 2.0% | 同 左 | 同 左 | 同 左 | 同 左 | | | | | | | | | |
| | | 15万円超 3.0% | | 30万円超 3.0% | | | | | | | | | | | | | |
| | | 40万円 " 4.0% | | 50万円 " 4.0% | | | | | | | | | | | | | |
| | | 70万円 " 5.0% | | 80万円 " 5.0% | | | | | | | | | | | | | |
| | | 100万円 " 6.0% | | 110万円 " 6.0% | | | | | | | | | | | | | |
| 150万円 " 7.0% | | 150万円 " 7.0% | | | | | | | | | | | | | | | |
| 250万円 " 8.0% | | 250万円 " 8.0% | | | | | | | | | | | | | | | |
| 400万円 " 9.0% | 400万円 " 9.0% | | | | | | | | | | | | | | | | |
| 600万円 " 10.0% | 600万円 " 10.0% | | | | | | | | | | | | | | | | |
| 1,000万円 " 11.0% | 1,000万円 " 11.0% | | | | | | | | | | | | | | | | |
| 2,000万円 " 12.0% | 2,000万円 " 12.0% | | | | | | | | | | | | | | | | |
| 3,000万円 " 13.0% | 3,000万円 " 13.0% | | | | | | | | | | | | | | | | |
| 5,000万円 " 14.0% | 5,000万円 " 14.0% | | | | | | | | | | | | | | | | |
| 均 等 割 | 150万円以下 2.0% | 同 左 | 同 左 | 同 左 | 同 左 | 同 左 | 同 左 | | | | | | | | | | |
| | 150万円超 4.0% | 同 左 | 同 左 | 同 左 | 同 左 | 同 左 | 同 左 | | | | | | | | | | |
| 法 人 均 等 割 | 資本金 | 税 率 | 同 左 | 同 左 | 同 左 | 同 左 | <table border="1"> <tr> <th>資 本 金</th> <th>税 率</th> </tr> <tr> <td>1千万円超</td> <td>7,000円</td> </tr> <tr> <td>1千万円以下</td> <td>4,000円</td> </tr> </table> | 資 本 金 | 税 率 | 1千万円超 | 7,000円 | 1千万円以下 | 4,000円 | | | | |
| | 資 本 金 | 税 率 | | | | | | | | | | | | | | | |
| | 1千万円超 | 7,000円 | | | | | | | | | | | | | | | |
| | 1千万円以下 | 4,000円 | | | | | | | | | | | | | | | |
| | 1千万円超 | 4,000円 | | | | | | <table border="1"> <tr> <th>資 本 金</th> <th>従業者数</th> <th>税 率</th> </tr> <tr> <td>1億円超</td> <td>100人超</td> <td>24,000円</td> </tr> <tr> <td></td> <td>100人以下</td> <td>12,000円</td> </tr> <tr> <td>1千万円超</td> <td>—</td> <td>12,000円</td> </tr> <tr> <td>1千万円以下</td> <td>—</td> <td>7,200円</td> </tr> </table> | 資 本 金 | 従業者数 | 税 率 | 1億円超 | 100人超 | 24,000円 | | 100人以下 | 12,000円 |
| 資 本 金 | 従業者数 | 税 率 | | | | | | | | | | | | | | | |
| 1億円超 | 100人超 | 24,000円 | | | | | | | | | | | | | | | |
| | 100人以下 | 12,000円 | | | | | | | | | | | | | | | |
| 1千万円超 | — | 12,000円 | | | | | | | | | | | | | | | |
| 1千万円以下 | — | 7,200円 | | | | | | | | | | | | | | | |
| 1千万円以下 | 2,400円 | | | | | | | | | | | | | | | | |
| (昭和51年1月決算まで適用) | | | | | | | | | | | | | | | | | |
| | | (昭和52年3月決算まで適用) | | | | | | | | | | | | | | | |
| 法 人 税 割 | 100分の8.9 昭和45年5月決算から 100分の9.1 | 同 左 | 同 左 | 100分の9.1 昭和49年5月決算 から100分の12.1 | 同 左 | 同 左 | 昭和51年2月決算から 100分の14.5 資本金1千万円以下で法人税額が400万円以下 の法人等 100分の12.1 | | | | | | | | | | |
| 固 定 資 産 税 | 100分の1.4 | 同 左 | 同 左 | 同 左 | 同 左 | 同 左 | 同 左 | | | | | | | | | | |
| 軽 自 動 車 税 | 原 動 機 付 自 転 車 | 同 左 | 同 左 | 同 左 | 同 左 | 同 左 | 原 動 機 付 自 転 車 50 C C 以 下 650円 90 C C 以 下 1,000円 125 C C 以 下 1,300円 軽 自 動 車 二 輪 2,000円 三 輪 2,600円 四 輪 乗 用 [営業用 5,200円 [家用 5,900円 四 輪 貨 物 用 [営業用 2,900円 [家用 3,300円 小 型 特 殊 自 動 車 農 耕 作 業 用 1,300円 そ の 他 3,900円 二 輪 の 小 型 自 動 車 3,300円 | | | | | | | | | | |
| | 50 C C 以下 500円 90 C C 以下 800円 125 C C 以下 1,000円 軽 自 動 車 二 輪 1,500円 三 輪 2,000円 四 輪 乗 用 4,500円 四 輪 貨 物 用 2,500円 小 型 特 殊 自 動 車 農 耕 作 業 用 1,000円 そ の 他 3,000円 二 輪 の 小 型 自 動 車 2,500円 | | | | | | | | | | | | | | | | |
| 市 た ば こ 税 | 100分の18.1 | 同 左 | 同 左 | 同 左 | 同 左 | 同 左 | 同 左 | | | | | | | | | | |
| 電 気 ガ ス 税 | 100分の7 | 同 左 | 100分の7 S48.10.1から100分の6 | 電 気 税 | 100分の6 S50. 1. 1から 100分の5 | 100分の5 | 100分の5 | | | | | | | | | | |
| | | | | ガ ス 税 | 100分の6 S49. 10. 1から 100分の5 S50. 1. 1から 100分の4 | 100分の4 S50. 6. 1から 100分の3 | 100分の3 昭和52年1月1日から100分の2 | | | | | | | | | | |
| 木 材 取 引 税 | 100分の2 | 同 左 | 同 左 | 同 左 | 同 左 | 同 左 | 同 左 | | | | | | | | | | |
| 特 別 土 地 保 有 税 | — | — | 保 有 分 100分の1.4 取 得 分 100分の3 | 同 左 | 同 左 | 同 左 | 同 左 | | | | | | | | | | |
| 事 業 所 税 | — | — | — | — | — | — | 事 業 分 資 産 割 1㎡ 300円 従業者割 (給与総額) 100分の0.25 新 増 設 分 1㎡ 5,000円 | | | | | | | | | | |
| 都 市 計 画 税 | 100分の0.2 | 同 左 | 同 左 | 同 左 | 同 左 | 同 左 | 同 左 | | | | | | | | | | |

| 52 | 53 | 54 | 55 | | | | | | | | | | | | | | | | | | | | | | | | | | | | | | | | | | | | | | | | | | | | | |
|--|--------|--|--|------|-------|---------|--|--------|---------|-------|----|---------|--------|----|--------|--|-----|------|-----|-------|-------|----------|--|--------|---------|-------|-------|----------|--------|--------|---------|------|-------|---------|--------|--------|---------|-------|----|---------|-------|----|---------|--------|----|---------|-----|-----|
| 同 左 | 同 左 | 同 左 | 市 民 税 1,500円 県 民 税 500円 | | | | | | | | | | | | | | | | | | | | | | | | | | | | | | | | | | | | | | | | | | | | | |
| 同 左 | 同 左 | 同 左 | 30万円 以下 2.0% 30万円 超 3.0% 45万円 " 4.0% 70万円 " 5.0% 100万円 " 6.0% 130万円 " 7.0% 230万円 " 8.0% 370万円 " 9.0% 570万円 " 10.0% 950万円 " 11.0% 1,900万円 " 12.0% 2,900万円 " 13.0% 4,900万円 " 14.0% | | | | | | | | | | | | | | | | | | | | | | | | | | | | | | | | | | | | | | | | | | | | | |
| 同 左 | 同 左 | 同 左 | 同 左 | | | | | | | | | | | | | | | | | | | | | | | | | | | | | | | | | | | | | | | | | | | | | |
| <table border="1"> <thead> <tr> <th>資本金</th> <th>従業者数</th> <th>税 率</th> </tr> </thead> <tbody> <tr> <td>1億円超</td> <td>100人超</td> <td>80,000円</td> </tr> <tr> <td></td> <td>100人以下</td> <td>24,000円</td> </tr> <tr> <td>1千万円超</td> <td>——</td> <td>24,000円</td> </tr> <tr> <td>1千万円以下</td> <td>——</td> <td>8,000円</td> </tr> </tbody> </table> <p>(昭和53年3月決算まで適用)</p> | 資本金 | 従業者数 | 税 率 | 1億円超 | 100人超 | 80,000円 | | 100人以下 | 24,000円 | 1千万円超 | —— | 24,000円 | 1千万円以下 | —— | 8,000円 | <table border="1"> <thead> <tr> <th>資本金</th> <th>従業者数</th> <th>税 率</th> </tr> </thead> <tbody> <tr> <td>50億円超</td> <td>100人超</td> <td>800,000円</td> </tr> <tr> <td></td> <td>100人以下</td> <td>80,000円</td> </tr> <tr> <td>10億円超</td> <td>100人超</td> <td>400,000円</td> </tr> <tr> <td>50億円以下</td> <td>100人以下</td> <td>80,000円</td> </tr> <tr> <td>1億円超</td> <td>100人超</td> <td>80,000円</td> </tr> <tr> <td>10億円以下</td> <td>100人以下</td> <td>24,000円</td> </tr> <tr> <td>1千万円超</td> <td>——</td> <td>24,000円</td> </tr> <tr> <td>1億円以下</td> <td>——</td> <td>80,000円</td> </tr> <tr> <td>1千万円以下</td> <td>——</td> <td>80,000円</td> </tr> </tbody> </table> <p>(昭和56年7月決算まで適用)</p> | 資本金 | 従業者数 | 税 率 | 50億円超 | 100人超 | 800,000円 | | 100人以下 | 80,000円 | 10億円超 | 100人超 | 400,000円 | 50億円以下 | 100人以下 | 80,000円 | 1億円超 | 100人超 | 80,000円 | 10億円以下 | 100人以下 | 24,000円 | 1千万円超 | —— | 24,000円 | 1億円以下 | —— | 80,000円 | 1千万円以下 | —— | 80,000円 | 同 左 | 同 左 |
| 資本金 | 従業者数 | 税 率 | | | | | | | | | | | | | | | | | | | | | | | | | | | | | | | | | | | | | | | | | | | | | | |
| 1億円超 | 100人超 | 80,000円 | | | | | | | | | | | | | | | | | | | | | | | | | | | | | | | | | | | | | | | | | | | | | | |
| | 100人以下 | 24,000円 | | | | | | | | | | | | | | | | | | | | | | | | | | | | | | | | | | | | | | | | | | | | | | |
| 1千万円超 | —— | 24,000円 | | | | | | | | | | | | | | | | | | | | | | | | | | | | | | | | | | | | | | | | | | | | | | |
| 1千万円以下 | —— | 8,000円 | | | | | | | | | | | | | | | | | | | | | | | | | | | | | | | | | | | | | | | | | | | | | | |
| 資本金 | 従業者数 | 税 率 | | | | | | | | | | | | | | | | | | | | | | | | | | | | | | | | | | | | | | | | | | | | | | |
| 50億円超 | 100人超 | 800,000円 | | | | | | | | | | | | | | | | | | | | | | | | | | | | | | | | | | | | | | | | | | | | | | |
| | 100人以下 | 80,000円 | | | | | | | | | | | | | | | | | | | | | | | | | | | | | | | | | | | | | | | | | | | | | | |
| 10億円超 | 100人超 | 400,000円 | | | | | | | | | | | | | | | | | | | | | | | | | | | | | | | | | | | | | | | | | | | | | | |
| 50億円以下 | 100人以下 | 80,000円 | | | | | | | | | | | | | | | | | | | | | | | | | | | | | | | | | | | | | | | | | | | | | | |
| 1億円超 | 100人超 | 80,000円 | | | | | | | | | | | | | | | | | | | | | | | | | | | | | | | | | | | | | | | | | | | | | | |
| 10億円以下 | 100人以下 | 24,000円 | | | | | | | | | | | | | | | | | | | | | | | | | | | | | | | | | | | | | | | | | | | | | | |
| 1千万円超 | —— | 24,000円 | | | | | | | | | | | | | | | | | | | | | | | | | | | | | | | | | | | | | | | | | | | | | | |
| 1億円以下 | —— | 80,000円 | | | | | | | | | | | | | | | | | | | | | | | | | | | | | | | | | | | | | | | | | | | | | | |
| 1千万円以下 | —— | 80,000円 | | | | | | | | | | | | | | | | | | | | | | | | | | | | | | | | | | | | | | | | | | | | | | |
| 同 左 | 同 左 | 同 左 | 同 左 | | | | | | | | | | | | | | | | | | | | | | | | | | | | | | | | | | | | | | | | | | | | | |
| 同 左 | 同 左 | 同 左 | 同 左 | | | | | | | | | | | | | | | | | | | | | | | | | | | | | | | | | | | | | | | | | | | | | |
| 同 左 | 同 左 | 原 動 機 付 自 転 車 50CC以下 700円 90CC以下 1,100円 125CC以下 1,450円 軽 自 動 車 二 輪 2,200円 三 輪 2,850円 四 輪 乗 用 { 営業用 5,200円 家用 6,500円 四 輪 貨 物 用 { 営業用 2,900円 家用 3,650円 小型特殊自動車 農耕作業用 1,450円 その他 4,300円 二輪の小型自動車 3,650円 | 同 左 | | | | | | | | | | | | | | | | | | | | | | | | | | | | | | | | | | | | | | | | | | | | | |
| 同 左 | 同 左 | 同 左 | 同 左 | | | | | | | | | | | | | | | | | | | | | | | | | | | | | | | | | | | | | | | | | | | | | |
| 同 左 | 同 左 | 同 左 | 同 左 | | | | | | | | | | | | | | | | | | | | | | | | | | | | | | | | | | | | | | | | | | | | | |
| 同 左 | 同 左 | 同 左 | 同 左 | | | | | | | | | | | | | | | | | | | | | | | | | | | | | | | | | | | | | | | | | | | | | |
| 同 左 | 同 左 | 同 左 | 同 左 | | | | | | | | | | | | | | | | | | | | | | | | | | | | | | | | | | | | | | | | | | | | | |
| 同 左 | 同 左 | 同 左 | 同 左 | | | | | | | | | | | | | | | | | | | | | | | | | | | | | | | | | | | | | | | | | | | | | |
| 同 左 | 同 左 | 同 左 | 事 業 分 資 産 割 1㎡ 500円 従 業 者 割 (給与総額) 100分の0.25 新 増 設 分 1㎡ 6,000円 | | | | | | | | | | | | | | | | | | | | | | | | | | | | | | | | | | | | | | | | | | | | | |
| 同 左 | 同 左 | 同 左 | 同 左 | | | | | | | | | | | | | | | | | | | | | | | | | | | | | | | | | | | | | | | | | | | | | |

| 年度 | | 昭和 56 | 57 | 58 | | | | | | | | | | | | | | | | | | | | | | | | | | | | | | | | | | | | | | | | | | | | | | | | | | | | | | | | | | | |
|-----------------|--|------------------------|-----------|---|--------|--------|----------|--------|--------|---------|-------|-------|----------|--------|--------|---------|------|-------|---------|--------|--------|---------|-------|---|---------|-------|---|--------|-----------------------|---|--------|------|-----|-------|------|------------|--|-------|----------|-------|------|----------|--------|-------|----------|------|------|----------|--------|-------|---------|-------|------|---------|-------|-------|---------|--------|------|---------|--|-------|---------|
| 税 目 | 個人均等割 | 市民税 1,500円 県民税 500円 | 同左 | 同左 | | | | | | | | | | | | | | | | | | | | | | | | | | | | | | | | | | | | | | | | | | | | | | | | | | | | | | | | | | | |
| | 市個人所得割 | 30万円以下 2.0% | 同左 | 同左 | | | | | | | | | | | | | | | | | | | | | | | | | | | | | | | | | | | | | | | | | | | | | | | | | | | | | | | | | | | |
| | | 30万円超 3.0% | | | | | | | | | | | | | | | | | | | | | | | | | | | | | | | | | | | | | | | | | | | | | | | | | | | | | | | | | | | | | |
| | | 45万円 " 4.0% | | | | | | | | | | | | | | | | | | | | | | | | | | | | | | | | | | | | | | | | | | | | | | | | | | | | | | | | | | | | | |
| | | 70万円 " 5.0% | | | | | | | | | | | | | | | | | | | | | | | | | | | | | | | | | | | | | | | | | | | | | | | | | | | | | | | | | | | | | |
| | | 100万円 " 6.0% | | | | | | | | | | | | | | | | | | | | | | | | | | | | | | | | | | | | | | | | | | | | | | | | | | | | | | | | | | | | | |
| | | 130万円 " 7.0% | | | | | | | | | | | | | | | | | | | | | | | | | | | | | | | | | | | | | | | | | | | | | | | | | | | | | | | | | | | | | |
| | | 230万円 " 8.0% | | | | | | | | | | | | | | | | | | | | | | | | | | | | | | | | | | | | | | | | | | | | | | | | | | | | | | | | | | | | | |
| | | 370万円 " 9.0% | | | | | | | | | | | | | | | | | | | | | | | | | | | | | | | | | | | | | | | | | | | | | | | | | | | | | | | | | | | | | |
| | 市個人所得割 | 570万円 " 10.0% | 同左 | 同左 | | | | | | | | | | | | | | | | | | | | | | | | | | | | | | | | | | | | | | | | | | | | | | | | | | | | | | | | | | | |
| 950万円 " 11.0% | | | | | | | | | | | | | | | | | | | | | | | | | | | | | | | | | | | | | | | | | | | | | | | | | | | | | | | | | | | | | | | |
| 1,900万円 " 12.0% | | | | | | | | | | | | | | | | | | | | | | | | | | | | | | | | | | | | | | | | | | | | | | | | | | | | | | | | | | | | | | | |
| 2,900万円 " 13.0% | | | | | | | | | | | | | | | | | | | | | | | | | | | | | | | | | | | | | | | | | | | | | | | | | | | | | | | | | | | | | | | |
| 4,900万円 " 14.0% | | | | | | | | | | | | | | | | | | | | | | | | | | | | | | | | | | | | | | | | | | | | | | | | | | | | | | | | | | | | | | | |
| 150万円以下 2.0% | | 同左 | | | 同左 | | | | | | | | | | | | | | | | | | | | | | | | | | | | | | | | | | | | | | | | | | | | | | | | | | | | | | | | | | |
| 150万円超 4.0% | | | | | | | | | | | | | | | | | | | | | | | | | | | | | | | | | | | | | | | | | | | | | | | | | | | | | | | | | | | | | | | |
| 法人均等割 | <table border="1"> <thead> <tr> <th>資本金</th> <th>従業者数</th> <th>税 率</th> </tr> </thead> <tbody> <tr> <td>50億円超</td> <td>100人超</td> <td>800,000円</td> </tr> <tr> <td></td> <td>100人以下</td> <td>80,000円</td> </tr> <tr> <td>10億円超</td> <td>100人超</td> <td>400,000円</td> </tr> <tr> <td>50億円以下</td> <td>100人以下</td> <td>80,000円</td> </tr> <tr> <td>1億円超</td> <td>100人超</td> <td>80,000円</td> </tr> <tr> <td>10億円以下</td> <td>100人以下</td> <td>24,000円</td> </tr> <tr> <td>1千万円超</td> <td>—</td> <td>24,000円</td> </tr> <tr> <td>1億円以下</td> <td>—</td> <td>8,000円</td> </tr> </tbody> </table> | 資本金 | 従業者数 | 税 率 | 50億円超 | 100人超 | 800,000円 | | 100人以下 | 80,000円 | 10億円超 | 100人超 | 400,000円 | 50億円以下 | 100人以下 | 80,000円 | 1億円超 | 100人超 | 80,000円 | 10億円以下 | 100人以下 | 24,000円 | 1千万円超 | — | 24,000円 | 1億円以下 | — | 8,000円 | 同左 (昭和58年4月決算まで適用) | <table border="1"> <thead> <tr> <th>資本等の金額</th> <th>従業者数</th> <th>税 率</th> </tr> </thead> <tbody> <tr> <td>50億円超</td> <td>50人超</td> <td>1,200,000円</td> </tr> <tr> <td></td> <td>50人以下</td> <td>160,000円</td> </tr> <tr> <td>10億円超</td> <td>50人超</td> <td>700,000円</td> </tr> <tr> <td>50億円以下</td> <td>50人以下</td> <td>160,000円</td> </tr> <tr> <td>1億円超</td> <td>50人超</td> <td>160,000円</td> </tr> <tr> <td>10億円以下</td> <td>50人以下</td> <td>60,000円</td> </tr> <tr> <td>1千万円超</td> <td>50人超</td> <td>60,000円</td> </tr> <tr> <td>1億円以下</td> <td>50人以下</td> <td>48,000円</td> </tr> <tr> <td>1千万円以下</td> <td>50人超</td> <td>48,000円</td> </tr> <tr> <td></td> <td>50人以下</td> <td>16,000円</td> </tr> </tbody> </table> | 資本等の金額 | 従業者数 | 税 率 | 50億円超 | 50人超 | 1,200,000円 | | 50人以下 | 160,000円 | 10億円超 | 50人超 | 700,000円 | 50億円以下 | 50人以下 | 160,000円 | 1億円超 | 50人超 | 160,000円 | 10億円以下 | 50人以下 | 60,000円 | 1千万円超 | 50人超 | 60,000円 | 1億円以下 | 50人以下 | 48,000円 | 1千万円以下 | 50人超 | 48,000円 | | 50人以下 | 16,000円 |
| | 資本金 | 従業者数 | 税 率 | | | | | | | | | | | | | | | | | | | | | | | | | | | | | | | | | | | | | | | | | | | | | | | | | | | | | | | | | | | | |
| 50億円超 | 100人超 | 800,000円 | | | | | | | | | | | | | | | | | | | | | | | | | | | | | | | | | | | | | | | | | | | | | | | | | | | | | | | | | | | | | |
| | 100人以下 | 80,000円 | | | | | | | | | | | | | | | | | | | | | | | | | | | | | | | | | | | | | | | | | | | | | | | | | | | | | | | | | | | | | |
| 10億円超 | 100人超 | 400,000円 | | | | | | | | | | | | | | | | | | | | | | | | | | | | | | | | | | | | | | | | | | | | | | | | | | | | | | | | | | | | | |
| 50億円以下 | 100人以下 | 80,000円 | | | | | | | | | | | | | | | | | | | | | | | | | | | | | | | | | | | | | | | | | | | | | | | | | | | | | | | | | | | | | |
| 1億円超 | 100人超 | 80,000円 | | | | | | | | | | | | | | | | | | | | | | | | | | | | | | | | | | | | | | | | | | | | | | | | | | | | | | | | | | | | | |
| 10億円以下 | 100人以下 | 24,000円 | | | | | | | | | | | | | | | | | | | | | | | | | | | | | | | | | | | | | | | | | | | | | | | | | | | | | | | | | | | | | |
| 1千万円超 | — | 24,000円 | | | | | | | | | | | | | | | | | | | | | | | | | | | | | | | | | | | | | | | | | | | | | | | | | | | | | | | | | | | | | |
| 1億円以下 | — | 8,000円 | | | | | | | | | | | | | | | | | | | | | | | | | | | | | | | | | | | | | | | | | | | | | | | | | | | | | | | | | | | | | |
| 資本等の金額 | 従業者数 | 税 率 | | | | | | | | | | | | | | | | | | | | | | | | | | | | | | | | | | | | | | | | | | | | | | | | | | | | | | | | | | | | | |
| 50億円超 | 50人超 | 1,200,000円 | | | | | | | | | | | | | | | | | | | | | | | | | | | | | | | | | | | | | | | | | | | | | | | | | | | | | | | | | | | | | |
| | 50人以下 | 160,000円 | | | | | | | | | | | | | | | | | | | | | | | | | | | | | | | | | | | | | | | | | | | | | | | | | | | | | | | | | | | | | |
| 10億円超 | 50人超 | 700,000円 | | | | | | | | | | | | | | | | | | | | | | | | | | | | | | | | | | | | | | | | | | | | | | | | | | | | | | | | | | | | | |
| 50億円以下 | 50人以下 | 160,000円 | | | | | | | | | | | | | | | | | | | | | | | | | | | | | | | | | | | | | | | | | | | | | | | | | | | | | | | | | | | | | |
| 1億円超 | 50人超 | 160,000円 | | | | | | | | | | | | | | | | | | | | | | | | | | | | | | | | | | | | | | | | | | | | | | | | | | | | | | | | | | | | | |
| 10億円以下 | 50人以下 | 60,000円 | | | | | | | | | | | | | | | | | | | | | | | | | | | | | | | | | | | | | | | | | | | | | | | | | | | | | | | | | | | | | |
| 1千万円超 | 50人超 | 60,000円 | | | | | | | | | | | | | | | | | | | | | | | | | | | | | | | | | | | | | | | | | | | | | | | | | | | | | | | | | | | | | |
| 1億円以下 | 50人以下 | 48,000円 | | | | | | | | | | | | | | | | | | | | | | | | | | | | | | | | | | | | | | | | | | | | | | | | | | | | | | | | | | | | | |
| 1千万円以下 | 50人超 | 48,000円 | | | | | | | | | | | | | | | | | | | | | | | | | | | | | | | | | | | | | | | | | | | | | | | | | | | | | | | | | | | | | |
| | 50人以下 | 16,000円 | | | | | | | | | | | | | | | | | | | | | | | | | | | | | | | | | | | | | | | | | | | | | | | | | | | | | | | | | | | | | |
| 法人税割 | 100分の14.5 (昭和56年8月決算から100分の14.7) 資本等の金額が1千万円以下で法人税額が400万円以下の法人等 100分の12.3 | 同左 | 同左 | | | | | | | | | | | | | | | | | | | | | | | | | | | | | | | | | | | | | | | | | | | | | | | | | | | | | | | | | | | | |
| 固定資産税 | 100分の1.4 | 同左 | 同左 | | | | | | | | | | | | | | | | | | | | | | | | | | | | | | | | | | | | | | | | | | | | | | | | | | | | | | | | | | | | |
| 軽自動車税 | 原動機付自転車 | 同左 | 同左 | | | | | | | | | | | | | | | | | | | | | | | | | | | | | | | | | | | | | | | | | | | | | | | | | | | | | | | | | | | | |
| | 50CC以下 700円 | | | | | | | | | | | | | | | | | | | | | | | | | | | | | | | | | | | | | | | | | | | | | | | | | | | | | | | | | | | | | | |
| | 90CC以下 1,100円 | | | | | | | | | | | | | | | | | | | | | | | | | | | | | | | | | | | | | | | | | | | | | | | | | | | | | | | | | | | | | | |
| | 125CC以下 1,450円 | | | | | | | | | | | | | | | | | | | | | | | | | | | | | | | | | | | | | | | | | | | | | | | | | | | | | | | | | | | | | | |
| | 軽自動車 | | | | | | | | | | | | | | | | | | | | | | | | | | | | | | | | | | | | | | | | | | | | | | | | | | | | | | | | | | | | | | |
| | 二輪 2,200円 | | | | | | | | | | | | | | | | | | | | | | | | | | | | | | | | | | | | | | | | | | | | | | | | | | | | | | | | | | | | | | |
| | 三輪 2,850円 | | | | | | | | | | | | | | | | | | | | | | | | | | | | | | | | | | | | | | | | | | | | | | | | | | | | | | | | | | | | | | |
| | 四輪乗用 | | | <table border="1"> <tr> <td>営業用</td> <td>5,200円</td> </tr> <tr> <td>自家用</td> <td>6,500円</td> </tr> </table> | 営業用 | 5,200円 | 自家用 | 6,500円 | | | | | | | | | | | | | | | | | | | | | | | | | | | | | | | | | | | | | | | | | | | | | | | | | | | | | | | |
| | 営業用 | | | 5,200円 | | | | | | | | | | | | | | | | | | | | | | | | | | | | | | | | | | | | | | | | | | | | | | | | | | | | | | | | | | | |
| | 自家用 | | | 6,500円 | | | | | | | | | | | | | | | | | | | | | | | | | | | | | | | | | | | | | | | | | | | | | | | | | | | | | | | | | | | |
| 四輪貨物用 | <table border="1"> <tr> <td>営業用</td> <td>2,900円</td> </tr> <tr> <td>自家用</td> <td>3,650円</td> </tr> </table> | 営業用 | 2,900円 | 自家用 | 3,650円 | | | | | | | | | | | | | | | | | | | | | | | | | | | | | | | | | | | | | | | | | | | | | | | | | | | | | | | | | | |
| 営業用 | 2,900円 | | | | | | | | | | | | | | | | | | | | | | | | | | | | | | | | | | | | | | | | | | | | | | | | | | | | | | | | | | | | | | |
| 自家用 | 3,650円 | | | | | | | | | | | | | | | | | | | | | | | | | | | | | | | | | | | | | | | | | | | | | | | | | | | | | | | | | | | | | | |
| 小型特殊自動車 | | | | | | | | | | | | | | | | | | | | | | | | | | | | | | | | | | | | | | | | | | | | | | | | | | | | | | | | | | | | | | | |
| 農耕作業用 1,450円 | | | | | | | | | | | | | | | | | | | | | | | | | | | | | | | | | | | | | | | | | | | | | | | | | | | | | | | | | | | | | | | |
| その他 4,300円 | | | | | | | | | | | | | | | | | | | | | | | | | | | | | | | | | | | | | | | | | | | | | | | | | | | | | | | | | | | | | | | |
| 二輪の小型自動車 3,650円 | | | | | | | | | | | | | | | | | | | | | | | | | | | | | | | | | | | | | | | | | | | | | | | | | | | | | | | | | | | | | | | |
| 市たばこ税 | 100分の18.1 | 同左 | 同左 | | | | | | | | | | | | | | | | | | | | | | | | | | | | | | | | | | | | | | | | | | | | | | | | | | | | | | | | | | | | |
| 電気ガス税 | 電気税 | 100分の5 | 同左 | 同左 | | | | | | | | | | | | | | | | | | | | | | | | | | | | | | | | | | | | | | | | | | | | | | | | | | | | | | | | | | | |
| | ガス税 | 100分の2 | 同左 | 同左 | | | | | | | | | | | | | | | | | | | | | | | | | | | | | | | | | | | | | | | | | | | | | | | | | | | | | | | | | | | |
| 木材取引税 | 100分の2 | 同左 | 同左 | | | | | | | | | | | | | | | | | | | | | | | | | | | | | | | | | | | | | | | | | | | | | | | | | | | | | | | | | | | | |
| 特別土地保有税 | 保有分 100分の1.4 | 同左 | 同左 | | | | | | | | | | | | | | | | | | | | | | | | | | | | | | | | | | | | | | | | | | | | | | | | | | | | | | | | | | | | |
| | 取得分 100分の3 | | | | | | | | | | | | | | | | | | | | | | | | | | | | | | | | | | | | | | | | | | | | | | | | | | | | | | | | | | | | | | |
| 事業所税 | 事業分 資産割 1㎡ 500円 従業者割 (給与総額) 100分の0.25 | 同左 | 同左 | | | | | | | | | | | | | | | | | | | | | | | | | | | | | | | | | | | | | | | | | | | | | | | | | | | | | | | | | | | | |
| | 新增設分 1㎡ 6,000円 | | | | | | | | | | | | | | | | | | | | | | | | | | | | | | | | | | | | | | | | | | | | | | | | | | | | | | | | | | | | | | |
| 都市計画税 | 100分の0.2 | 同左 | 100分の0.23 | | | | | | | | | | | | | | | | | | | | | | | | | | | | | | | | | | | | | | | | | | | | | | | | | | | | | | | | | | | | |

| 59 | 60 | 61 | 62 | 63 | | | | | | | | | | | | | | | | | | | | | | | | | | | | | | | | | |
|--|--|--|-----|---|------|------------|--|-------|----------|-------|------|------------|--------|-------|----------|------|------|----------|--------|-------|----------|-------|------|----------|-------|-------|----------|--------|------|----------|--|-------|---------|-----|-----|-----|-----|
| 同 左 | 同 左 | 同 左 | 同 左 | 同 左 | | | | | | | | | | | | | | | | | | | | | | | | | | | | | | | | | |
| 同 左 | 20万円以下 2.5% 20万円超 3.0% 45万円" 4.0% 70万円" 5.0% 95万円" 6.0% 120万円" 7.0% 220万円" 8.0% 370万円" 9.0% 570万円" 10.0% 950万円" 11.0% 1,900万円" 12.0% 2,900万円" 13.0% 4,900万円" 14.0% | 同 左 | 同 左 | 60万円以下 3.0% 60万円超 5.0% 130万円" 7.0% 260万円" 8.0% 460万円" 10.0% 950万円" 11.0% 1,900万円" 12.0% | | | | | | | | | | | | | | | | | | | | | | | | | | | | | | | | | |
| 同 左 | 同 左 | 同 左 | 同 左 | 130万円以下 2.0% 130万円超 3.0% 260万円" 4.0% | | | | | | | | | | | | | | | | | | | | | | | | | | | | | | | | | |
| <table border="1"> <thead> <tr> <th>資本金</th> <th>従業者数</th> <th>税 率</th> </tr> </thead> <tbody> <tr> <td>50億円超</td> <td>50人超</td> <td>3,000,000円</td> </tr> <tr> <td></td> <td>50人以下</td> <td>400,000円</td> </tr> <tr> <td>10億円超</td> <td>50人超</td> <td>1,750,000円</td> </tr> <tr> <td>50億円以下</td> <td>50人以下</td> <td>400,000円</td> </tr> <tr> <td>1億円超</td> <td>50人超</td> <td>400,000円</td> </tr> <tr> <td>10億円以下</td> <td>50人以下</td> <td>150,000円</td> </tr> <tr> <td>1千万円超</td> <td>50人超</td> <td>150,000円</td> </tr> <tr> <td>1億円以下</td> <td>50人以下</td> <td>120,000円</td> </tr> <tr> <td>1千万円以下</td> <td>50人超</td> <td>120,000円</td> </tr> <tr> <td></td> <td>50人以下</td> <td>40,000円</td> </tr> </tbody> </table> | 資本金 | 従業者数 | 税 率 | 50億円超 | 50人超 | 3,000,000円 | | 50人以下 | 400,000円 | 10億円超 | 50人超 | 1,750,000円 | 50億円以下 | 50人以下 | 400,000円 | 1億円超 | 50人超 | 400,000円 | 10億円以下 | 50人以下 | 150,000円 | 1千万円超 | 50人超 | 150,000円 | 1億円以下 | 50人以下 | 120,000円 | 1千万円以下 | 50人超 | 120,000円 | | 50人以下 | 40,000円 | 同 左 | 同 左 | 同 左 | 同 左 |
| 資本金 | 従業者数 | 税 率 | | | | | | | | | | | | | | | | | | | | | | | | | | | | | | | | | | | |
| 50億円超 | 50人超 | 3,000,000円 | | | | | | | | | | | | | | | | | | | | | | | | | | | | | | | | | | | |
| | 50人以下 | 400,000円 | | | | | | | | | | | | | | | | | | | | | | | | | | | | | | | | | | | |
| 10億円超 | 50人超 | 1,750,000円 | | | | | | | | | | | | | | | | | | | | | | | | | | | | | | | | | | | |
| 50億円以下 | 50人以下 | 400,000円 | | | | | | | | | | | | | | | | | | | | | | | | | | | | | | | | | | | |
| 1億円超 | 50人超 | 400,000円 | | | | | | | | | | | | | | | | | | | | | | | | | | | | | | | | | | | |
| 10億円以下 | 50人以下 | 150,000円 | | | | | | | | | | | | | | | | | | | | | | | | | | | | | | | | | | | |
| 1千万円超 | 50人超 | 150,000円 | | | | | | | | | | | | | | | | | | | | | | | | | | | | | | | | | | | |
| 1億円以下 | 50人以下 | 120,000円 | | | | | | | | | | | | | | | | | | | | | | | | | | | | | | | | | | | |
| 1千万円以下 | 50人超 | 120,000円 | | | | | | | | | | | | | | | | | | | | | | | | | | | | | | | | | | | |
| | 50人以下 | 40,000円 | | | | | | | | | | | | | | | | | | | | | | | | | | | | | | | | | | | |
| 同 左 | 同 左 | 同 左 | 同 左 | 同 左 | | | | | | | | | | | | | | | | | | | | | | | | | | | | | | | | | |
| 同 左 | 同 左 | 同 左 | 同 左 | 同 左 | | | | | | | | | | | | | | | | | | | | | | | | | | | | | | | | | |
| 原動機付自転車 50CC以下 1,000円 90CC以下 1,200円 125CC以下 1,600円 軽自動車 二輪 2,400円 三輪 3,100円 四輪乗用〔営業用 5,500円 家用 7,200円〕 四輪貨物用〔営業用 3,000円 家用 4,000円〕 小型特殊自動車 農耕作業用 1,600円 その他 4,700円 二輪の小型自動車 4,000円 | 原動機付自転車 50CC以下 1,000円 90CC以下 1,200円 125CC以下 1,600円 50CC以下で三輪以上 2,500円 軽自動車 二輪 2,400円 三輪 3,100円 四輪乗用〔営業用 5,500円 家用 7,200円〕 四輪貨物用〔営業用 3,000円 家用 4,000円〕 小型特殊自動車 農耕作業用 1,600円 その他 4,700円 二輪の小型自動車 4,000円 | 同 左 | 同 左 | 同 左 | | | | | | | | | | | | | | | | | | | | | | | | | | | | | | | | | |
| 同 左 | 従 価 割 100分の14.3 従 量 割 1,000本につき 350円 | 従 価 割 100分の14.3 従 量 割 1,000本につき640円 | 同 左 | 同 左 | | | | | | | | | | | | | | | | | | | | | | | | | | | | | | | | | |
| 同 左 | 同 左 | 同 左 | 同 左 | 同 左 | | | | | | | | | | | | | | | | | | | | | | | | | | | | | | | | | |
| 同 左 | 同 左 | 同 左 | 同 左 | 同 左 | | | | | | | | | | | | | | | | | | | | | | | | | | | | | | | | | |
| 同 左 | 同 左 | 同 左 | 同 左 | 同 左 | | | | | | | | | | | | | | | | | | | | | | | | | | | | | | | | | |
| 同 左 | 同 左 | 同 左 | 同 左 | 同 左 | | | | | | | | | | | | | | | | | | | | | | | | | | | | | | | | | |
| 同 左 | 同 左 | 事 業 分 資 産 割 1㎡ 600円 従業者割 (給与総額) 100分の0.25 新 増 設 分 1㎡ 6,000円 | 同 左 | 同 左 | | | | | | | | | | | | | | | | | | | | | | | | | | | | | | | | | |
| 同 左 | 同 左 | 同 左 | 同 左 | 同 左 | | | | | | | | | | | | | | | | | | | | | | | | | | | | | | | | | |

| 年度 | | 平成 元 ~ 2 | 3 ~ 5 | 6 | 7 | | | | | | | | | | | | | | | | | | | | | | | | | | | | | | | | | | | | | | | | | | | | | | | | | | | | | |
|-------------|--|--|--|------|--|-------|------|------------|--|-------|----------|-------|------|------------|--------|-------|----------|------|------|----------|--------|-------|----------|-------|------|----------|-------|-------|----------|--------|------|----------|--|-------|---------|----|---|--------|--------------|------|-------|------|-------|------|------|------|------|------|------|------|------|------|------|------|------|------|-----|----|
| 税 目 | | | | | | | | | | | | | | | | | | | | | | | | | | | | | | | | | | | | | | | | | | | | | | | | | | | | | | | | | | |
| 市 民 税 | 個人 均等割 | 市民税 2,000円 県民税 700円 | 同左 | 同左 | 同左 | | | | | | | | | | | | | | | | | | | | | | | | | | | | | | | | | | | | | | | | | | | | | | | | | | | | | |
| | 個人 所得割 | 120万円以下 3.0% 120万円超 8.0% 500万円 " 11.0% | 160万円以下 3.0% 160万円超 8.0% 550万円 " 11.0% | 同左 | 200万円以下 3.0% 200万円超 8.0% 700万円 " 11.0% | | | | | | | | | | | | | | | | | | | | | | | | | | | | | | | | | | | | | | | | | | | | | | | | | | | | | |
| | 県民税 | 500万円以下 2.0% 500万円超 4.0% | 同左 | 同左 | 700万円以下 2.0% 700万円超 4.0% | | | | | | | | | | | | | | | | | | | | | | | | | | | | | | | | | | | | | | | | | | | | | | | | | | | | | |
| | 法人 均等割 | <table border="1"> <thead> <tr> <th>資本金</th> <th>従業者数</th> <th>税 率</th> </tr> </thead> <tbody> <tr> <td>50億円超</td> <td>50人超</td> <td>3,000,000円</td> </tr> <tr> <td></td> <td>50人以下</td> <td>400,000円</td> </tr> <tr> <td>10億円超</td> <td>50人超</td> <td>1,750,000円</td> </tr> <tr> <td>50億円以下</td> <td>50人以下</td> <td>400,000円</td> </tr> <tr> <td>1億円超</td> <td>50人超</td> <td>400,000円</td> </tr> <tr> <td>10億円以下</td> <td>50人以下</td> <td>150,000円</td> </tr> <tr> <td>1千万円超</td> <td>50人超</td> <td>150,000円</td> </tr> <tr> <td>1億円以下</td> <td>50人以下</td> <td>120,000円</td> </tr> <tr> <td>1千万円以下</td> <td>50人超</td> <td>120,000円</td> </tr> <tr> <td></td> <td>50人以下</td> <td>40,000円</td> </tr> </tbody> </table> | 資本金 | 従業者数 | 税 率 | 50億円超 | 50人超 | 3,000,000円 | | 50人以下 | 400,000円 | 10億円超 | 50人超 | 1,750,000円 | 50億円以下 | 50人以下 | 400,000円 | 1億円超 | 50人超 | 400,000円 | 10億円以下 | 50人以下 | 150,000円 | 1千万円超 | 50人超 | 150,000円 | 1億円以下 | 50人以下 | 120,000円 | 1千万円以下 | 50人超 | 120,000円 | | 50人以下 | 40,000円 | 同左 | <table border="1"> <thead> <tr> <th>法人等の区分</th> <th>税 率 (年 額)</th> </tr> </thead> <tbody> <tr> <td>1号法人</td> <td>300万円</td> </tr> <tr> <td>2号法人</td> <td>175万円</td> </tr> <tr> <td>3号法人</td> <td>41万円</td> </tr> <tr> <td>4号法人</td> <td>40万円</td> </tr> <tr> <td>5号法人</td> <td>16万円</td> </tr> <tr> <td>6号法人</td> <td>15万円</td> </tr> <tr> <td>7号法人</td> <td>13万円</td> </tr> <tr> <td>8号法人</td> <td>12万円</td> </tr> <tr> <td>9号法人</td> <td>5万円</td> </tr> </tbody> </table> | 法人等の区分 | 税 率 (年 額) | 1号法人 | 300万円 | 2号法人 | 175万円 | 3号法人 | 41万円 | 4号法人 | 40万円 | 5号法人 | 16万円 | 6号法人 | 15万円 | 7号法人 | 13万円 | 8号法人 | 12万円 | 9号法人 | 5万円 | 同左 |
| | 資本金 | 従業者数 | 税 率 | | | | | | | | | | | | | | | | | | | | | | | | | | | | | | | | | | | | | | | | | | | | | | | | | | | | | | | |
| | 50億円超 | 50人超 | 3,000,000円 | | | | | | | | | | | | | | | | | | | | | | | | | | | | | | | | | | | | | | | | | | | | | | | | | | | | | | | |
| | | 50人以下 | 400,000円 | | | | | | | | | | | | | | | | | | | | | | | | | | | | | | | | | | | | | | | | | | | | | | | | | | | | | | | |
| | 10億円超 | 50人超 | 1,750,000円 | | | | | | | | | | | | | | | | | | | | | | | | | | | | | | | | | | | | | | | | | | | | | | | | | | | | | | | |
| | 50億円以下 | 50人以下 | 400,000円 | | | | | | | | | | | | | | | | | | | | | | | | | | | | | | | | | | | | | | | | | | | | | | | | | | | | | | | |
| | 1億円超 | 50人超 | 400,000円 | | | | | | | | | | | | | | | | | | | | | | | | | | | | | | | | | | | | | | | | | | | | | | | | | | | | | | | |
| 10億円以下 | 50人以下 | 150,000円 | | | | | | | | | | | | | | | | | | | | | | | | | | | | | | | | | | | | | | | | | | | | | | | | | | | | | | | | |
| 1千万円超 | 50人超 | 150,000円 | | | | | | | | | | | | | | | | | | | | | | | | | | | | | | | | | | | | | | | | | | | | | | | | | | | | | | | | |
| 1億円以下 | 50人以下 | 120,000円 | | | | | | | | | | | | | | | | | | | | | | | | | | | | | | | | | | | | | | | | | | | | | | | | | | | | | | | | |
| 1千万円以下 | 50人超 | 120,000円 | | | | | | | | | | | | | | | | | | | | | | | | | | | | | | | | | | | | | | | | | | | | | | | | | | | | | | | | |
| | 50人以下 | 40,000円 | | | | | | | | | | | | | | | | | | | | | | | | | | | | | | | | | | | | | | | | | | | | | | | | | | | | | | | | |
| 法人等の区分 | 税 率 (年 額) | | | | | | | | | | | | | | | | | | | | | | | | | | | | | | | | | | | | | | | | | | | | | | | | | | | | | | | | | |
| 1号法人 | 300万円 | | | | | | | | | | | | | | | | | | | | | | | | | | | | | | | | | | | | | | | | | | | | | | | | | | | | | | | | | |
| 2号法人 | 175万円 | | | | | | | | | | | | | | | | | | | | | | | | | | | | | | | | | | | | | | | | | | | | | | | | | | | | | | | | | |
| 3号法人 | 41万円 | | | | | | | | | | | | | | | | | | | | | | | | | | | | | | | | | | | | | | | | | | | | | | | | | | | | | | | | | |
| 4号法人 | 40万円 | | | | | | | | | | | | | | | | | | | | | | | | | | | | | | | | | | | | | | | | | | | | | | | | | | | | | | | | | |
| 5号法人 | 16万円 | | | | | | | | | | | | | | | | | | | | | | | | | | | | | | | | | | | | | | | | | | | | | | | | | | | | | | | | | |
| 6号法人 | 15万円 | | | | | | | | | | | | | | | | | | | | | | | | | | | | | | | | | | | | | | | | | | | | | | | | | | | | | | | | | |
| 7号法人 | 13万円 | | | | | | | | | | | | | | | | | | | | | | | | | | | | | | | | | | | | | | | | | | | | | | | | | | | | | | | | | |
| 8号法人 | 12万円 | | | | | | | | | | | | | | | | | | | | | | | | | | | | | | | | | | | | | | | | | | | | | | | | | | | | | | | | | |
| 9号法人 | 5万円 | | | | | | | | | | | | | | | | | | | | | | | | | | | | | | | | | | | | | | | | | | | | | | | | | | | | | | | | | |
| 法人税割 | 100分の14.5 (昭和56年8月決算から100分の14.7) 資本等の金額が1千万円以下で法人税額が400万円以下の法人等 100分の12.3 | 平成3年2月決算から100分の14.7 資本等の金額が1億円以下で法人税額が500万円以下の法人等 100分の12.3 | 同左 | 同左 | | | | | | | | | | | | | | | | | | | | | | | | | | | | | | | | | | | | | | | | | | | | | | | | | | | | | | |
| 固定資産税 | 100分の1.4 | 同左 | 同左 | 同左 | | | | | | | | | | | | | | | | | | | | | | | | | | | | | | | | | | | | | | | | | | | | | | | | | | | | | | |
| 軽自動車税 | 原動機付自転車 50CC以下 1,000円 90CC以下 1,200円 125CC以下 1,600円 50CC以下で三輪以上 2,500円 軽自動車 二輪 2,400円 三輪 3,100円 四輪乗用 [営業用 5,500円 自家用 7,200円 四輪貨物用 [営業用 3,000円 自家用 4,000円 小型特殊自動車 農耕作業用 1,600円 その他 4,700円 二輪の小型自動車 4,000円 | 同左 | 同左 | 同左 | | | | | | | | | | | | | | | | | | | | | | | | | | | | | | | | | | | | | | | | | | | | | | | | | | | | | | |
| 市たばこ税 | 売渡本数 1,000本につき1,997円 | 同左 | 同左 | 同左 | | | | | | | | | | | | | | | | | | | | | | | | | | | | | | | | | | | | | | | | | | | | | | | | | | | | | | |
| 特別土地保有税 | 保有分 100分の1.4 取得分 100分の3 | 同左 | 同左 | 同左 | | | | | | | | | | | | | | | | | | | | | | | | | | | | | | | | | | | | | | | | | | | | | | | | | | | | | | |
| 事業所税 | 事業分 資産割 1㎡ 600円 従業者割 (給与総額) 100分の0.25 新增設分 1㎡ 6,000円 | 同左 | 同左 | 同左 | | | | | | | | | | | | | | | | | | | | | | | | | | | | | | | | | | | | | | | | | | | | | | | | | | | | | | |
| 都市計画税 | 100分の0.23 | 同左 | 同左 | 同左 | | | | | | | | | | | | | | | | | | | | | | | | | | | | | | | | | | | | | | | | | | | | | | | | | | | | | | |

※ 電気ガス税及び木材取引税は、平成元年度税制改正により廃止

| 8 | 9 | 10 | 11 | 12・13 | 14 |
|------------------------------|--|-----|--|-------|--|
| 市 民 税 2,500円 県 民 税 1,000円 | 同 左 | 同 左 | 同 左 | 同 左 | 同 左 |
| 同 左 | 200万円 以下 3.0% 200万円 超 8.0% 700万円 " 12.0% | 同 左 | 200万円 以下 3.0% 200万円 超 8.0% 700万円 " 10.0% | 同 左 | 同 左 |
| 同 左 | 700万円以下 2.0% 700万円超 3.0% | 同 左 | 同 左 | 同 左 | 同 左 |
| 同 左 | | 同 左 | 同 左 | 同 左 | 同 左 |
| 同 左 | 同 左 | 同 左 | 同 左 | 同 左 | 100分の14.7（資本等の金額が1億円以下で、かつ、法人税額又は連結法人税額が500万円以下の中小法人等は100分の12.3） |
| 同 左 | 同 左 | 同 左 | 同 左 | 同 左 | 同 左 |
| 同 左 . . . | 同 左 | 同 左 | 同 左 | 同 左 | 同 左 |
| 同 左 | 売渡本数 1,000本につき2,434円 | 同 左 | 売渡本数 1,000本につき2,668円 (H11.5.1以後の売渡し分から) | 同 左 | 同 左 |
| 同 左 | 同 左 | 同 左 | 同 左 | 同 左 | 同 左 |
| 同 左 | 同 左 | 同 左 | 同 左 | 同 左 | 同 左 |
| 同 左 | 同 左 | 同 左 | 同 左 | 同 左 | 同 左 |

| 税 目 | | 年 度 | | 15 | 16 | 17 | 18 | | | | | | | | | | | | | | | | | | | | |
|-----------|---|--|--------------------------|---|--------------|------|--|------|-------|------|------|------|------|------|------|------|------|------|------|------|------|------|-----|-----|-----|-----|-----|
| | | 15 | 16 | | | | | | | | | | | | | | | | | | | | | | | | |
| 市 | 個人 均等割 | 市 民 税 | 2,500円 | 市 民 税 | 3,000円 | 同 左 | 同 左 | | | | | | | | | | | | | | | | | | | | |
| | | 県 民 税 | 1,000円 | 県 民 税 | 1,000円 | 同 左 | 同 左 | | | | | | | | | | | | | | | | | | | | |
| 市 | 個人 所得割 | 200万円 以下 | 3.0% | 同 左 | 同 左 | 同 左 | 同 左 | | | | | | | | | | | | | | | | | | | | |
| | | 200万円 超 | 8.0% | | | | | | | | | | | | | | | | | | | | | | | | |
| 700万円 " | 10.0% | | | | | | | | | | | | | | | | | | | | | | | | | | |
| 民 | 県 民 税 | 700万円以下 | 2.0% | 同 左 | 同 左 | 同 左 | 同 左 | | | | | | | | | | | | | | | | | | | | |
| | | 700万円超 | 3.0% | | | | | | | | | | | | | | | | | | | | | | | | |
| 税 | 法 人 均等割 | <table border="1"> <thead> <tr> <th>法人等の区分</th> <th>税 率 (年 額)</th> </tr> </thead> <tbody> <tr><td>1号法人</td><td>300万円</td></tr> <tr><td>2号法人</td><td>175万円</td></tr> <tr><td>3号法人</td><td>41万円</td></tr> <tr><td>4号法人</td><td>40万円</td></tr> <tr><td>5号法人</td><td>16万円</td></tr> <tr><td>6号法人</td><td>15万円</td></tr> <tr><td>7号法人</td><td>13万円</td></tr> <tr><td>8号法人</td><td>12万円</td></tr> <tr><td>9号法人</td><td>5万円</td></tr> </tbody> </table> | | 法人等の区分 | 税 率 (年 額) | 1号法人 | 300万円 | 2号法人 | 175万円 | 3号法人 | 41万円 | 4号法人 | 40万円 | 5号法人 | 16万円 | 6号法人 | 15万円 | 7号法人 | 13万円 | 8号法人 | 12万円 | 9号法人 | 5万円 | 同 左 | 同 左 | 同 左 | 同 左 |
| | | 法人等の区分 | 税 率 (年 額) | | | | | | | | | | | | | | | | | | | | | | | | |
| 1号法人 | 300万円 | | | | | | | | | | | | | | | | | | | | | | | | | | |
| 2号法人 | 175万円 | | | | | | | | | | | | | | | | | | | | | | | | | | |
| 3号法人 | 41万円 | | | | | | | | | | | | | | | | | | | | | | | | | | |
| 4号法人 | 40万円 | | | | | | | | | | | | | | | | | | | | | | | | | | |
| 5号法人 | 16万円 | | | | | | | | | | | | | | | | | | | | | | | | | | |
| 6号法人 | 15万円 | | | | | | | | | | | | | | | | | | | | | | | | | | |
| 7号法人 | 13万円 | | | | | | | | | | | | | | | | | | | | | | | | | | |
| 8号法人 | 12万円 | | | | | | | | | | | | | | | | | | | | | | | | | | |
| 9号法人 | 5万円 | | | | | | | | | | | | | | | | | | | | | | | | | | |
| 法人税割 | 100分の14.7 (資本金等の額が1億円以下で、かつ、法人税額又は連結法人税額が500万円以下の中小法人等は100分の12.3) | 同 左 | 同 左 | 100分の14.7 (資本金等の額が1億円以下で、かつ、法人税額又は連結法人税額が500万円以下の中小法人等は100分の12.3) | | | | | | | | | | | | | | | | | | | | | | | |
| 固 定 資 産 税 | | 100分の1.4 | | 同 左 | 同 左 | 同 左 | 同 左 | | | | | | | | | | | | | | | | | | | | |
| 税 | 軽自動車税 | 原 動 機 付 自 転 車 | | 同 左 | 同 左 | 同 左 | 同 左 | | | | | | | | | | | | | | | | | | | | |
| | | 5 0 C C 以下 | 1,000円 | | | | | | | | | | | | | | | | | | | | | | | | |
| | | 9 0 C C 以下 | 1,200円 | | | | | | | | | | | | | | | | | | | | | | | | |
| | | 1 2 5 C C 以下 | 1,600円 | | | | | | | | | | | | | | | | | | | | | | | | |
| | | 5 0 C C 以下で三輪以上 | 2,500円 | | | | | | | | | | | | | | | | | | | | | | | | |
| | | 軽 自 動 車 | | | | | | | | | | | | | | | | | | | | | | | | | |
| | | 二 輪 | 2,400円 | | | | | | | | | | | | | | | | | | | | | | | | |
| | | 三 輪 | 3,100円 | | | | | | | | | | | | | | | | | | | | | | | | |
| | | 四 輪 乗 用 | 営業用 5,500円 自家用 7,200円 | | | | | | | | | | | | | | | | | | | | | | | | |
| | | 四 輪 貨物用 | 営業用 3,000円 自家用 4,000円 | | | | | | | | | | | | | | | | | | | | | | | | |
| | | 小型特殊自動車 | | | | | | | | | | | | | | | | | | | | | | | | | |
| | | 農耕作業用 | 1,600円 | | | | | | | | | | | | | | | | | | | | | | | | |
| | | その他 | 4,700円 | | | | | | | | | | | | | | | | | | | | | | | | |
| | | 二輪の小型自動車 | 4,000円 | | | | | | | | | | | | | | | | | | | | | | | | |
| 市 た ば こ 税 | | 売渡本数 1,000本につき2,977円 (H15. 7. 1以後の売渡し分から) | | 同 左 | 同 左 | 同 左 | 売渡本数 1,000本につき3,298円 (H18. 7. 1以後の売渡し分から) | | | | | | | | | | | | | | | | | | | | |
| 特別土地保有税 | | 平成15年度から当分の間、課税停止 (H14. 12. 31までの土地の取得に係る取得分及び平成14年度分までの保有分に係る税率は前頁と同じ) | | 保 有 分 100分の1.4 取 得 分 100分の3 | 同 左 | 同 左 | 同 左 | | | | | | | | | | | | | | | | | | | | |
| 税 | 事 業 所 税 | 資 産 割 | 1㎡ 600円 | 同 左 | 同 左 | 同 左 | 同 左 | | | | | | | | | | | | | | | | | | | | |
| | | 従 業 者 割 (給与総額) | 100分の0.25 | | | | | | | | | | | | | | | | | | | | | | | | |
| 都 市 計 画 税 | | 100分の0.23 | | 同 左 | 同 左 | 同 左 | 同 左 | | | | | | | | | | | | | | | | | | | | |

※ 新增設に係る事業所税は、平成15年度税制改正により廃止

| 年度 | | 23 | 24 | 25 | 26 | | | | | | | | | | | | | | | | | | | | |
|-------------|--|--|--|--|--------------------------|-----|------|------|------|------|------|------|------|------|------|------|------|------|------|-------|------|-------|----|----|----|
| 市 民 税 | 個人均等割 | 市民税 3,000円 県民税 1,000円 | 同左 | 同左 | 市民税 3,500円 県民税 1,500円 | | | | | | | | | | | | | | | | | | | | |
| | 個人所得割 | 6.0% | 同左 | 同左 | 同左 | | | | | | | | | | | | | | | | | | | | |
| | 県民税 | 4.0% | 同左 | 同左 | 同左 | | | | | | | | | | | | | | | | | | | | |
| | 法人均等割 | <table border="1"> <thead> <tr> <th>法人等の区分</th> <th>税率 (年額)</th> </tr> </thead> <tbody> <tr><td>1号法人</td><td>5万円</td></tr> <tr><td>2号法人</td><td>12万円</td></tr> <tr><td>3号法人</td><td>13万円</td></tr> <tr><td>4号法人</td><td>15万円</td></tr> <tr><td>5号法人</td><td>16万円</td></tr> <tr><td>6号法人</td><td>40万円</td></tr> <tr><td>7号法人</td><td>41万円</td></tr> <tr><td>8号法人</td><td>175万円</td></tr> <tr><td>9号法人</td><td>300万円</td></tr> </tbody> </table> | 法人等の区分 | 税率 (年額) | 1号法人 | 5万円 | 2号法人 | 12万円 | 3号法人 | 13万円 | 4号法人 | 15万円 | 5号法人 | 16万円 | 6号法人 | 40万円 | 7号法人 | 41万円 | 8号法人 | 175万円 | 9号法人 | 300万円 | 同左 | 同左 | 同左 |
| | 法人等の区分 | 税率 (年額) | | | | | | | | | | | | | | | | | | | | | | | |
| | 1号法人 | 5万円 | | | | | | | | | | | | | | | | | | | | | | | |
| 2号法人 | 12万円 | | | | | | | | | | | | | | | | | | | | | | | | |
| 3号法人 | 13万円 | | | | | | | | | | | | | | | | | | | | | | | | |
| 4号法人 | 15万円 | | | | | | | | | | | | | | | | | | | | | | | | |
| 5号法人 | 16万円 | | | | | | | | | | | | | | | | | | | | | | | | |
| 6号法人 | 40万円 | | | | | | | | | | | | | | | | | | | | | | | | |
| 7号法人 | 41万円 | | | | | | | | | | | | | | | | | | | | | | | | |
| 8号法人 | 175万円 | | | | | | | | | | | | | | | | | | | | | | | | |
| 9号法人 | 300万円 | | | | | | | | | | | | | | | | | | | | | | | | |
| 法人税割 | 100分の14.7 (資本金等の額が1億円以下で、かつ、法人税額又は連結法人税額が500万円以下の中小法人等は100分の12.3) | 同左 | 同左 | 100分の14.7 (資本金等の額が1億円以下で、かつ、法人税額又は連結法人税額が500万円以下の中小法人等は100分の12.3) なお、10月1日以後に開始する事業年度分からは100分の12.1 (資本金等の額が1億円以下で、かつ、法人税額又は連結法人税額が500万円以下の中小法人等は100分の9.7) | | | | | | | | | | | | | | | | | | | | | |
| 固定資産税 | 100分の1.4 | 同左 | 同左 | 同左 | | | | | | | | | | | | | | | | | | | | | |
| 軽自動車税 | 原動機付自転車 50CC以下 1,000円 90CC以下 1,200円 125CC以下 1,600円 50CC以下で三輪以上 2,500円 軽自動車 二輪 2,400円 三輪 3,100円 四輪乗用 [営業用 5,500円 [自家用 7,200円 四輪貨物用 [営業用 3,000円 [自家用 4,000円 小型特殊自動車 農耕作業用 1,600円 その他 4,700円 二輪の小型自動車 4,000円 | 同左 | 同左 | 同左 | | | | | | | | | | | | | | | | | | | | | |
| 市たばこ税 | 売渡本数 1,000本につき4,618円 (H22.10.1以後の売渡し分から) | 同左 | 売渡本数 1,000本につき5,262円 (H25.4.1以後の売渡し分から) | 同左 | | | | | | | | | | | | | | | | | | | | | |
| 特別土地保有税 | 保有分 100分の1.4 取得分 100分の3 | 同左 | 同左 | 同左 | | | | | | | | | | | | | | | | | | | | | |
| 事業所税 | 資産割 1㎡ 600円 従業者割 (給与総額) 100分の0.25 | 同左 | 同左 | 同左 | | | | | | | | | | | | | | | | | | | | | |
| 都市計画税 | 100分の0.23 | 同左 | 同左 | 同左 | | | | | | | | | | | | | | | | | | | | | |

※ 新增設に係る事業所税は、平成15年度税制改正により廃止

2 徴税費調

| 年 度 区 分 | | 24 | | 25 | | 26 | |
|----------------------------|---------------|------------|--------------|------------|--------------|------------|--------------|
| | | 決算額 | 前 年 決 算 比 | 決算額 | 前 年 決 算 比 | 予算額 | 前 年 決 算 比 |
| | | 千円 | % | 千円 | % | 千円 | % |
| 収 入 額 | 市税 (A) | 66,771,478 | 99.64 | 67,175,855 | 100.61 | 66,400,000 | 98.85 |
| | 県民税払込額 | 20,734,198 | 101.51 | 20,684,963 | 99.76 | 20,417,671 | 98.71 |
| | 合計 (B) | 87,505,676 | 100.08 | 87,860,818 | 100.41 | 86,817,671 | 98.81 |
| 徴 税 費 | 人件費 (C) | 1,114,231 | 95.43 | 1,077,594 | 96.71 | 1,109,051 | 102.92 |
| | 需用費 | 15,357 | 99.37 | 14,821 | 96.51 | 19,036 | 128.44 |
| | 報奨金等 | 0 | 0 | 0 | 0 | 0 | 0 |
| | その他 | 326,098 | 96.62 | 357,240 | 109.55 | 333,895 | 93.47 |
| | 合計 (D) | 1,455,686 | 95.73 | 1,449,655 | 99.59 | 1,461,982 | 100.85 |
| 県委託金 (E) | | 539,451 | 65.92 | 745,003 | 138.10 | 721,000 | 96.78 |
| (D) - (E) (F) | | 916,235 | 130.48 | 704,652 | 76.91 | 740,982 | 105.16 |
| 税収入額 に対する 徴税費の 割合 | (D) / (B) (%) | 1.66% | | 1.65% | | 1.68% | |
| | (F) / (A) (%) | 1.37% | | 1.05% | | 1.12% | |
| 徴 税 職 員 数 (G) | | 人 150.5 | 100.33 | 人 152 | 101.00 | 人 142.5 | 93.75 |
| 職員1人当たりの人件費 (C) / (G) | | 7,404 | 95.11 | 7,089 | 95.76 | 7,783 | 109.78 |

3 証明に関する調

| 区 分 | | 年 度 | | 2 3 年 度 | | 2 4 年 度 | | 2 5 年 度 | |
|---------------------------------|-------------|--------|--------|---------|--------|---------|--------|---------|--|
| | | 件数 | 前年比 | 件数 | 前年比 | 件数 | 前年比 | | |
| 納 税 関 係 | 市・県民税 | 3,504 | 104.69 | 3,142 | 89.67 | 3,318 | 105.60 | | |
| | 固定資産税 | 2,745 | 132.74 | 2,109 | 76.83 | 2,715 | 128.73 | | |
| | 軽自動車税 | 32 | 103.23 | 40 | 125.00 | 86 | 215.00 | | |
| | その他 | 110 | 166.67 | 177 | 160.91 | 278 | 157.06 | | |
| | 軽自（車検用） | 1,466 | 110.98 | 1,370 | 93.45 | 1,357 | 99.05 | | |
| | 小計 | 7,857 | 114.99 | 6,838 | 87.03 | 7,754 | 113.40 | | |
| 固 定 資 産 税 関 係 | 評価額証明 | 4,918 | 102.59 | 4,556 | 92.64 | 4,217 | 92.56 | | |
| | 固定資産価格通知書 | 243 | 100.41 | 167 | 68.72 | 194 | 116.17 | | |
| | 公課証明 | 2,363 | 101.55 | 2,413 | 102.12 | 2,724 | 112.89 | | |
| | 登載証明 | - | - | - | - | - | - | | |
| | 課税台帳登録事項証明書 | 85 | 108.97 | 79 | 92.94 | 63 | 79.75 | | |
| | 公課証明（年税額） | 1,185 | 95.33 | 1,061 | 89.54 | 1,207 | 113.76 | | |
| | 課税台帳登録事項要約書 | - | - | - | - | - | - | | |
| | 公函閲覧 | 182 | 96.30 | 170 | 93.41 | 138 | 81.18 | | |
| | 住宅用家屋証明 | 2,303 | 84.70 | 2,556 | 110.99 | 2,597 | 101.60 | | |
| | その他 | 53 | 74.65 | 78 | 147.17 | 57 | 73.08 | | |
| | 小計 | 11,332 | 97.16 | 11,080 | 97.78 | 11,197 | 101.06 | | |
| 市 民 税 関 係 | 住民税証明 | 23,369 | 102.99 | 25,128 | 107.53 | 25,419 | 101.16 | | |
| | 住所証明 | 614 | 122.07 | 540 | 87.95 | 551 | 102.04 | | |
| | 法人納税証明 | 2,290 | 155.68 | 1,471 | 64.24 | 2,376 | 161.52 | | |
| | その他 | - | - | - | - | - | - | | |
| | 小計 | 26,273 | 106.52 | 27,139 | 103.30 | 28,346 | 104.45 | | |
| 合 計 | 45,462 | 105.33 | 45,057 | 99.11 | 47,297 | 104.97 | | | |

平成 26 年 度 版

松 戸 市 市 税 概 要

(平成 27年 1月)

発 行 松 戸 市 財 務 部 税 制 課
編 集

千葉県松戸市根本387番地の5
電 話 047(366)7321
