

平成30年12月20日

松戸市議会議長

山口 栄作 様

議員名城所正美 

平成30年度政務活動費収支報告について

松戸市議会政務活動費の交付に関する条例第7条第1項及び第3項の規定により、別紙のとおり平成30年度政務活動費収支報告書を提出します。

平成30年度政務活動費収支報告書

議員名 城所正美

1 収 入

政務活動費 216,000 円

2 支 出

(単位：円)

科 目	金 額	備 考
調 査 研 究 費		
研 修 費		
広 報 費	97,283	
広 聴 費		
資 料 作 成 費		
資 料 購 入 費	33,782	
人 件 費		
事 務 所 費		
事 務 費	3,790	
通 信 交 通 費	61,419	
合 計	196,274	

3 残 額 197,26 円

※支出に係る領収書の写し又は支払証明書の写しを添付すること。

		収 入	支 出		備 考
1		<b>会 計 帳 簿</b>			2017
4	4月1日	81,000	24,086	通信交通費	4月5月6月分
5	5月7日		7,290	広報費	コピー用紙B1500枚
6	5月17日		421	事務費	50%B42マウスパット
12	7月1日	81,000	28,943	通信交通費	7月8月9月分
13	7月24日		33,782	資料購入費	住宅地図
14	7月17日		14,616	広報費	72円×203通
15	7月17日		12,956	広報費	82円×50通、72円×123通
1	7月18日		7,344	広報費	封筒500枚、ラベル2パック
2	7月14日		7,525	広報費	インク代
3	8月25日		3,369	事務費	FAX13478円25%
4	8月24日		3,942	広報費	コピー用紙2500枚B4
5	10月1日	54,000	8,390	通信交通費	10月分
1	10月10日		13,100	広報費	82円×50通、72円×125通
2	10月9日		16,632	広報費	72円×231通
3	10月5日		6,534	広報費	インク代
4	10月4日		7,344	広報費	封筒500枚、のり、ラベル2パック
5					
12					
13					
		216,000	196,274	19,726	

# 会 計 帳

2016

	収 入	支 出			備 考
1			<b>会 計 帳 簿</b>		2017
5	5月7日		7,290	広報費	コピー用紙B1500枚
14	7月17日		14,616	広報費	72円×203通
15	7月17日		12,956	広報費	82円×50通、72円×123通
1	7月18日		7,344	広報費	封筒500枚、ラベル2パック
2	7月14日		7,525	広報費	インク代
4	8月24日		3,942	広報費	コピー用紙2500枚B4
1	10月10日		13,100	広報費	82円×50通、72円×125通
1	10月9日		16,632	広報費	72円×231通
3	10月5日		6,534	広報費	インク代
4	10月4日		7,344	広報費	封筒500枚、のり、ラベル2パック
			97,283		

コードNo 0266977

領 収 書

No.P 524741

環 所 正 美 殿

平成 30 年 5 月 7 日



但し、上記用紙代として  
但し、B4 1.5000枚  
上記金額正に領収致しました。

(上記金額には消費税等  
円を含みます)

収  
入  
印  
紙

明 細		売 掛 金	そ の 他			
入金、R区分						
30	現金					
	小切手					
	振込		7290			
	郵振					
31	手形					
32	相殺					
合 計			7290			
振込銀行		4/22 千葉銀行				
手形期日No		平成 年 月 日.No				

理想科学工業株式会社

本社 〒108-8385  
東京都港区芝5-34-7 田町センタービル

取扱者



この領収書は再生紙を利用しております。

金額訂正または改変したものおよび社印、扱者印のないものは無効です。

# 領収書

毎度ありがとうございます

城所 正美 様

[別納引受]	
区内特別基 (定) @72	14.5g 203通 ¥14,616
小計	¥14,616
郵便物引受合計通数	203通
課税計	¥14,616
(内消費税等)	¥1,082
非課税計	¥0

△計  
お預り金額 ¥14,616

印紙税申告納  
付につき趣町  
税務署承認済



〒100-8798 日本郵便株式会社  
東京都千代田区霞が関1-3-2  
取扱日時：2018年 7月17日 10:49  
担当：[REDACTED]  
発行No. 180717A6650 端N32箱03  
連絡先：松戸北郵便局  
TEL:047-342-1068

# 領収書

毎度ありがとうございます

城所 正美 様

[別納引受]	
区内特別基 (定) @72	14.5g 123通 ¥8,856
小計	¥8,856
第一種定形 @82	14.5g 50通 ¥4,100
小計	¥4,100

郵便物引受合計通数	173通
課税計	¥12,956
(内消費税等)	¥959
非課税計	¥0

合計  
お預り金額 ¥12,956  
お預り金額 ¥13,000  
おつり ¥44

印紙税申告納  
付につき趣町  
税務署承認済



〒100-8798 日本郵便株式会社  
東京都千代田区霞が関1-3-2  
取扱日時：2018年 7月17日 11:56  
担当：[REDACTED]  
発行No. 180717A7514 端N44箱12  
連絡先：松戸南郵便局  
TEL:047-383-2167

0000-8466

2018年 7月18日水曜日

領収証  
城所正美様

¥7,344-

封筒 500枚 (消費税 ¥544)  
但し、レバロ2冊 オリジナルとして

〒270-0023 千葉県松戸市八ヶ崎1-30-18  
伊師漢昇堂 株式会社伊師漢昇堂 電話:047-341-0729  
※保管上のお願、財布等で保管頂く場合、印刷面を内側に折って保管願います。

担当者

領収証No 1556

領収証



ゴジマ×ビックカメラ 松戸店  
電話番号 047-303-2525

キエロ マサミ様

¥7,525-

(内、消費税等 ¥557)

お品物 ( ) 代として  
上記正に領収致しました。

「ゴジマ×ビックカメラ」ますます便利に！  
その1 ポイント交換でお得にお買い物！  
その2 どちらのお店でも修理を承ります！

2018/07/14/16:31 レジNo580/0106  
取引No7268 販売員

4960999918488	BC1351XL+350XL5MP	
ジカ	¥6,050	¥6,534
P-1-6,534		
4906188754125	75412	
大キカ	¥918	¥991
P-1-991		
合計		¥7,525
(内、消費税等		¥557)
点数 2		

コードNo 0260977

領 収 書

No.P 526773

環所 正美 殿

平成 30 年 8 月 24 日

金額	942
----	-----

但し、コセー用紙 紙として  
 上記金額正に領収致しました。  
 (上記金額には消費税等  
 円を含みます)

収入  
印  
紙

明 細	売 掛 金	そ の 他
入金、R区分		
現金		
小切手		
30 V 振込	3942	
郵便		
31 手形		
32 相殺		
合 計	3942	
振込銀行	8/23 千葉 D/K	
手形期日No	平成	年 月 日 No

理想科学工業株式会社

本社 〒108-8385  
 東京都港区芝5-34-7 田町センタービル

取扱者

この領収書は再生紙を利用しております。  
 金額訂正または改変したものおよび社印、扱者印のないものは無効です。



領収書  
城所正美 様

[別納引受]  
区内特別基 (定) 13.5g  
@72 125通 ¥9,000  
小計 ¥9,000

第一種定形 13.0g  
@82 50通 ¥4,100  
小計 ¥4,100

郵便物引受合計通数 175通  
課税計 ¥13,100  
(内消費税等 ¥970)  
非課税計 ¥0

合計  
お預り金額 ¥13,100



〒100-8792 日本郵便株式会社  
東京都千代田区大手町2-3-1  
取扱日時: 2018年10月10日 9:23  
担当: [Redacted]  
発行No. 181010A2587 端N44箱12  
連絡先: 松戸南郵便局  
TEL: 047-383-2167

領収書  
(城所正美) 様

[別納引受]  
区内特別基 (定) 13.0g  
@72 231通 ¥16,632  
小計 ¥16,632

郵便物引受合計通数 231通  
課税計 ¥16,632  
(内消費税等 ¥1,232)  
非課税計 ¥0

合計  
お預り金額 ¥16,632



〒100-8792 日本郵便株式会社  
東京都千代田区大手町2-3-1  
取扱日時: 2018年10月9日 13:02  
担当: [Redacted]  
発行No. 181009A1739 端N33箱03  
連絡先: 松戸北郵便局  
TEL: 047-342-1068

きどころ通信 Vol.34

領収証



コジマ×ビックカメラ 松戸店  
電話番号 047-303-2525

井上 マサミ 様

¥6,534-

(内、消費税等 ¥484)

お品物 ( ) 代として  
上記正に領収致しました。

「コジマ×ビックカメラ」ますます便利に！  
その1 ポイント交換でお得にお買い物！  
その2 どちらのお店でも修理を承ります！

2018/10/05/20:04 レジNo580/0102  
取引No5465 販売員 [Redacted]

496099918488 BCI351XL+350XLEMP  
J/K ②¥6,050 ¥6,534  
合計 ¥6,534  
(内、消費税等 ¥484)  
点数 1

0000-2084

2018年10月4日 木曜日

# 領 収 証

城所 正美

様

¥ 7,344 -

封筒 500枚 (消費税 ¥544)

但し、のり1個がバリュア代として

〒270-0023 千葉県松戸市八ヶ崎1-30-18  
文具の 漢字堂 株式会社伊師漢字堂 電話:047-341-0729

※保管上のお願い 財布等で保管頂く場合、印刷面を内側に折って保管願います。

担当者

領収証No 1926

		取 入	支 出		備 考
1		会 計 帳 簿			2017
13	7月24日		33,782	資料購入費	住宅地図

№ E 3495887

領 収 証  
城 所 正 美 様

ZENRIN

2018年 7月24日

金額	¥	3	3	7	8	2	円
----	---	---	---	---	---	---	---

(金額の訂正は無効です)

【内消費税及び地方消費税 2,502 円】

上記の金額正に領収いたしました。

住宅地図 松戸市 1冊

印  
紙

株式会社 ゼンリン

札幌 011-271-0404	旭川 0166-23-2155	帯広 0155-21-6324	青森 017-777-6261
仙台 0178-43-3579	盛岡 019-622-7230	山形 022-261-5917	秋田 018-862-7417
山形 023-647-7464	福島 024-523-4815	宮城 024-933-4111	岩手 0246-26-1304
大宮 029-226-1566	つくば 029-855-5717	宇都宮 028-635-7833	前橋 027-252-0600
大宮 048-642-4946	立川 048-523-4774	千葉 043-261-0043	松戸 047-344-7256
東京 03-5259-5020	甲府 042-525-9931	横浜 045-478-0511	新松戸 025-241-4555
長崎 0258-36-8676	甲府 055-252-9511	長野 026-263-3755	本松戸 0263-28-5963
静岡 054-286-1417	松戸 053-422-6201		

担当者



	収 入	支 出		備 考
1		会 計 帳 簿		2017
6	5月17日		421 事務費	50%842マウスパット
3	8月25日		3,369 事務費	FAX13478円2 5%

合計 3790

領収証



コジマ×ビックカメラ 松戸店  
電話番号 047-303-2525

キドコロマサミ 様

¥842-

(内、消費税等 ¥62)

お品物 ( ) 代として  
上記正に領収致しました。

「コジマ×ビックカメラ」ますます便利に！  
その1 ポイント交換でお得にお買い物！  
その2 どちらのお店でも修理を承ります！

2018/05/17/18:04 レジNo580/0106  
取引No0003 販売員

4953103286658 MP6ELBK ¥842  
ポイント ¥780

合計 ¥842  
(内、消費税等 ¥62)  
点数 1

50% 421円を計上

領収証

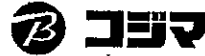

コジマ×ビックカメラ 松戸店  
電話番号 047-303-2525

キドコロマサミ 様

¥13,478-

(内、消費税等 ¥998)

お品物 ( ) 代として  
上記正に領収致しました。

「コジマ×ビックカメラ」ますます便利に！  
その1 ポイント交換でお得にお買い物！  
その2 どちらのお店でも修理を承ります！

2018/08/25/13:33 レジNo580/0106  
取引No2657 販売員

4549077672513 KXPZ200DLW ¥13,478  
FAX @¥12,480

ポイント ¥13,478  
合計 ¥13,478  
(内、消費税等 ¥998)  
点数 1

25% 3369円を計上

		収 入	支 出		備 考
1		会 計 帳 簿			2017
4	4月1日		24,086	通信交通費	4月5月6月分
12	7月1日		28,943	通信交通費	7月8月9月分
5	10月1日		8,390	通信交通費	10月分

61419

5

6

支出明細書兼証明書(通信交通費)

No.

区 分		支出年月日
通信交通費		平成 30 年 10 月分
支出目的 (支出事由)	<input checked="" type="checkbox"/> 固定電話料 (インターネット接続料含む)	7,411 円
	<input checked="" type="checkbox"/> 携帯電話料(通信費)	9,184 円
	<input type="checkbox"/> インターネット接続にかかわる経費、プロバイダ料等	円
	<input checked="" type="checkbox"/> ガソリン代	16,965 円
	<input type="checkbox"/> その他( )	円
算定方法	通信交通費総額 33,560 円 × あん分率1/4 = 8,390 円 ※月額上限1万円(通信費と交通費の合計額)	
<input checked="" type="checkbox"/> 領収書の 補足説明	<input type="checkbox"/> 領収書が発行されないことから利用明細を添付した。 ※利用明細の中で政務活動費へ充当したのものには「○」印を付した。	
政務活動費 からの支出	8,390 円	
上記のとおり支出します。		
議員氏名 城所 正美		

領収書及び料金内訳明細書等添付欄

※欄内に添付できない場合は、別紙の「通信交通費 領収書及び料金内訳明細書等添付欄」に添付してください。



020-0021  
〒100-0001 東京都千代田区千代田 2丁目 10-55  
株式会社 au

お知らせ INFORMATION

●J. D. パワー 携帯電話サービス顧客満足度 3年連続NO. 1”  
日ごろからご愛顧いただいているお客様へ深く感謝申し上げますとともに  
今後もより一層ご満足いただけるよう取り組んでまいります。  
出典 : J. D. パワー ジャパン  
2016-2018年 携帯電話サービス顧客満足度調査  
jdpower-japan.com

KDDIをご利用いただきまして誠にありがとうございます。

ご利用年月 DATE	2018年10月
振替日(※1) DATE	ご利用クレジット会社の 規約に基づく振替日
ご利用料金 TOTAL AMOUNT	9.184 11,374円
クレジットカード CARD	
口座番号 ACCOUNT NO.	

サービス別ご利用料金

a u 電話料金 10,649円  
(内訳) (10,649円)  
a u がんだろ決済利用料 725円

※うち消費税等 578円  
(課税対象額は7,233円でした。)

※a u 合計台数 1台

(※1)  
ご利用料金はクレジットカード会社からのご請求となります。  
なお、クレジットカード会社からご指定のクレジットカードでお支払いができない旨の  
通知を受けた場合は、後日窓口払い請求書(払込用紙)をお送りいたしますのでお支払  
期日までにコンビニエンスストア等でお支払いくださいようお願いいたします。

お問い合わせ先

お客さまセンター

受付時間 9:00~20:00 (年中無休)

◆a u 携帯電話から 局番なし 157 (無料)

◆一般電話から 0077-7-111 (無料)



請求額確定日 2018年 12月 7日 日頃、サービスをご利用いただきまして誠にありがとうございます。

お客様氏名 CUSTOMER NAME	城所 正美 ※JIS漢字コード以外の一部文字において●(黒まる)表示になる場合があります。	様
お客様電話番号等 BILLING NUMBER	047-349-0748	

口座振替のご案内

下記、ご利用料金をご指定の口座から振替させていただきます。  
The following amount was transferred from your account.

請求年月 MONTH OF ISSUE	2018年12月ご請求分
振替金額 TRANSFER AMOUNT OF MONEY	7,411円
振替日 TRANSFER DAY	2018年12月25日(火)

お知らせ

【NTTファイナンスからのお知らせ】-----  
 \*\*\* NTTグループを社ご請求金額 \*\*\*  
 NTT東日本分ご請求額 7,411円  
 (合計) 7,411円 詳細については、「ご請求内訳」をご覧ください。

\*\*\* NTTファイナンスからのお知らせ \*\*\*  
 2018年11月ご請求分より、奇数月のご請求額が5,000円未満の場合は翌月に2ヶ月まとめてご請求しております。

\*\*\* NTT東日本から「にねん割」をご利用のお客さまへのお知らせ \*\*\* フレッツ光の料金プラン「にねん割」はご請求内訳に記載の「解約金がかららない期間」を通ざると自動更新されます。自動更新後の契約期間は24ヵ月です。自動更新をご希望されない場合はNTT東日本へご連絡が必要となります。なお「解約金がかららない期間」以外でのフレッツ光の解約は解約金【戸建て向けサービスの場合9,500円(税抜)、集合住宅向けサービスの場合1,500円(税抜)]がかかります。詳しくはフレッツ公式HP (<https://flets.com/customer/contact.html>) をご確認ください。

NTTファイナンス株式会社 電話料金等料金領収証 (東日本ご利用分)  
 RECEIPT OF TELECOMMUNICATION CHARGES

下記、ご利用料金を口座振替により領収いたしました。  
The following amount was transferred from your account.

請求年月 MONTH OF ISSUE	2018年11月ご請求分 (2018年11月26日振替)	
領収金額 AMOUNT RECEIVED	7,411円	
振替口座 BANK ACCOUNT	金融機関名 (BANK/POST OFFICE)	* * * * *
	口座番号 (ACCOUNT)	* * *

※本書は電子文書です。  
 ※前月以前のご請求額を口座振替にてお支払いの場合のみ『電話料金等料金領収証』を表示いたします。

請求額確定日 2018年12月7日 日頃、サービスをご利用いただきまして誠にありがとうございます。 (1 / 1ページ)

内訳項目 CHARGE BREAKDOWN BY CATEGORY (YEN)	金額 (円)	内訳金額 (円) AMOUNT (YEN)	請求内訳等詳細 (DETAILS OF CHARGE BREAKDOWN)	本内訳は、各サービス提供事業者が 発行したものです。	税区分 (TAX)
◆047-349-0748					
◆NTT東日本ご利用分	7,184				合算
					合算
				10月1日~10月31日	合算
				10月1日~10月31日	合算
				10月1日~10月31日	合算
				10月1日~10月31日 1番号分	合算
				のご請求となります。	
		532	消費税等相当額 (合計)	合算表示の料金合計×8%	
[REDACTED]					
○◆NTT東日本分 (小計)	7,411	7,411	(小計)		
◆合計	7,411	○ 7,411	合計		

\*\*\*ユニバーサルサービス料について\*\*\*  
 ユニバーサルサービス料は、あまねく日本全国においてユニバーサルサービス (NTT東西の加入電話等) の提供を確保するためにご負担いただく料金です。  
 なお、社団法人電気通信事業協会から1番号当たりの費用 (番号単価) が公表されています。

**TS3 カードご利用代金明細書**

270-0021

千葉県 松戸市 小金原 2丁目10-55

城所 正美 様



000000 DDDDDDDDD

064134645157489712

00414349#

トヨタファイナンス株式会社  
135-0016

東京都江東区東陽6丁目 3番2号イースト21タワー

東海財務局長(10)第00172号

**お問い合わせ先** ※お問い合わせの際はお手元にカードをご用意ください。

●請求に関するお問い合わせ先 9:00~17:00 (土日祝日・年末年始を除く)  
●インフォメーションデスク TEL 03-5617-2577  
※お問い合わせは本人会員さまからお願いします。電話番号のおかけ間違いにご注意ください。  
**各種お問い合わせ先 <24時間・年中無休>**  
【ホームページアドレス】 <https://ts3card.com>  
【自動音声応答サービス】 ●資料請求サービス フリーコールTEL 0800-700-2733  
携帯・PHSからもご利用いただけます。  
(一部ご利用いただけないお電話・機種がございます。)

カードの紛失・盗難のご連絡 <24時間・年中無休> TEL 052-239-2811

規約・規定集に「支払金合計」と記載がある場合は、「支払総額」に変更します。

2018年11月15日発行 1 / 2ページ

いつもご利用いただきまして誠にありがとうございます。

今回のご利用明細をご案内申し上げます。

※11月10日以降の支払方法変更・繰上返済入金分・返品分等につきましては本明細には反映されておりませんのでご了承ください。

お支払日	2018年12月 3日
請求金額合計	16,965円

本カード契約以外に同一支払日・支払口座の弊社と契約がある場合、原則、まとめて口座よりお引落しさせていただきます。契約毎のお引落しをご希望の場合はお手続きが必要となります。下記ご指定口座よりお支払日にお引き落としいたします。お引落し前日迄にご用意下さい。

ご利用のカード名称/カード会員番号 (VISA JCB)	[REDACTED]
金融機関 支店 口座番号 口座名義	[REDACTED]

個人情報保護の観点から、口座番号及びカード会員番号の一部を非表示としております。

ご利用可能枠	金利/手数料率	合計可能枠
政務活動費対象外		

※合計可能枠は、お持ちのすべての当社発行カードのうち最も高い可能枠を表示しております。※カード割賦枠は、リボルビング払い・回数指定分割払い・2回払い・ボーナス1回払い・ボーナス2回払いを合計した金額になります。※2回払い、ボーナス1回払いについては、手数料がかかります。

**QUICPay一体型カード (VISA)**  
サービス終了について  
国際ブランド (VISA) のルール変更に伴い、QUICPay一体型カード発行を終了します。2019年2月より有効期限更新や再発行時等に順次クレジットカードとQUICPay専用カードへ分割して発行いたします。  
QUICPay専用カードが発行されない場合もあります。詳しくはTS CUBIC CARDメールでご確認ください。  
<https://ts3card.com/>

**★ENEOSカード★ポイントプログラム  
交換方法のご案内**  
たまったポイントは1000ポイント以上1000ポイント単位でキャッシュバックや様々な商品と交換できます。ポイント交換は自動音声応答サービスやENEOSカードアプリ・ホームページ (ログイン後) からお申し込みください。  
自動音声応答サービス: 0800-700-2722 (通話料無料)  
詳細についてはJXTGエネルギーホームページよりご確認ください。  
<https://www.no.e.jxtg-group.co.jp/>  
個人のお客様→ENEOS→ENEOSカードCPS→ポイントプログラム

政務活動費対象外

ポイントの失効は失効予定月の5日となります。

**ポイント還元手続きのご案内** ★還元手続は24時間・年中無休の自動音声応答サービス、インターネットでお申し込みください。

- ①自動音声応答サービス ☎0800-700-2722 (通話料無料) ※携帯・PHSからもご利用いただけます。  
ご利用には会員番号(16桁)と暗証番号(4桁)または生年月日(西暦で8桁)が必要です。  
②入金番号 ①ポイント残高の照会 ②失効予定ポイントの照会(1年分) ③ポイント還元手続書の請求 ④ポイント還元手続の受付  
●キャッシュバックコース ..... 1,000ポイント=1,000円で、翌月お振付のご利用代金明細書の請求額と相殺いたします。(サービス番号 ④より受付できます)  
●バリエーション ..... 1,000ポイントから商品と交換できます。(サービス番号 ③より商品メニュー一覧の掲載されている還元手続書をご請求ください)  
●トヨタファイナンス・マイルプログラム ..... 1,000ポイント=400マイルでJALマイルと交換 (JALマイル→JALリンクへ登録) できます。(サービス番号 ④より受付できます)
- ②インターネット  
上記お問い合わせ先に記載のホームページアドレスよりログインください。  
ログインは「会員ログイン」から、ログインID・パスワードを入力してください。

ご利用明細については、裏面をご覧ください。

ご利用年月日	ご利用店名	ポイント	ご利用金額 (円)	お支払方法	今回回数	今回ご請求金額 (円)	摘要
			城所 正美 様				
181015	レギュラー 25.02	☆☆	3728	① 1回払	1	3728	DDセルフ松戸根木内店
181019	レギュラー 22.83	☆☆	3470	① 1回払	1	3470	DDセルフ松戸根木内店
181021	レギュラー 39.39	☆☆	5987	① 1回払	1	5987	DDセルフ松戸根木内店
181025	レギュラー 24.87	☆☆	3780	① 1回払	1	3780	DDセルフ松戸根木内店
	☆☆ 今回ご利用金額合計 ☆☆		16965				
	☆☆ ご請求金額合計 ☆☆					16965	
<p>◇ 『◎』印のご利用分をリボ払いに変更できません◇                  まとめて変更は自動音声応答サービスのご利用明細単位の変更や                  お申込み期限(3ヶ月分)の確認は、インターネットが便利です。                  ※ボーナス1回払いは、自動音声応答サービス対象外。※最終日は19時迄                  ◆ <a href="https://www.eneos.jxtg-group.co.jp/">https://www.eneos.jxtg-group.co.jp/</a></p>							

※ポイント:今回ポイント獲得対象のご利用に☆☆を表示。※お支払方法:お支払方法またはお支払回数を表示(ボーナス1回払い/ボーナス2回払い)。※今回回数:今回のお支払いが何回目かを表示。  
 ※摘要:ボーナス払いのお支払い月など一部のご利用についてのご説明(海外でのご利用には現地通貨額・通貨略称・換算レート)を表示。◎は支払方法を変更できます。ただし一部ご要望にお応えできない場合がございます。

**ご案内**  
 お客様が獲得されたポイントは1,000ポイントから交換でき、しかもポイントは2年間有効。キャッシュバックやエアラインマイルーჯ、各種商品券、グッズ等からご自由にお選びいただけます。この機会に是非「お得」を体感してみてください。

**カードの紛失・盗難後の不正利用が増えています!**  
 駐車中の車や、飲食店、電車内等でのカードの紛失・盗難による不正利用が、多発しております。カードの保管・管理には十分ご注意ください。また、カードの紛失・盗難に気づかれた際は、速やかに弊社までご連絡ください。

翌月一括払いを除き、商品の瑕疵や役務の未提供などを理由に支払を停止することができる場合があります。

支出明細書兼証明書(通信交通費)

No.

区 分	支出年月日										
通信交通費	平成 30 年 9 月分										
支出目的 (支出事由)	<table border="0"> <tr> <td><input checked="" type="checkbox"/> 固定電話料 (インターネット接続料含む)</td> <td style="text-align: right;">7,411 円</td> </tr> <tr> <td><input checked="" type="checkbox"/> 携帯電話料(通信費)</td> <td style="text-align: right;">9,161 円</td> </tr> <tr> <td><input type="checkbox"/> インターネット接続にかかわる経費、プロバイダ料等</td> <td style="text-align: right;">円</td> </tr> <tr> <td><input checked="" type="checkbox"/> ガolin代</td> <td style="text-align: right;">20,608 円</td> </tr> <tr> <td><input type="checkbox"/> その他( )</td> <td style="text-align: right;">円</td> </tr> </table>	<input checked="" type="checkbox"/> 固定電話料 (インターネット接続料含む)	7,411 円	<input checked="" type="checkbox"/> 携帯電話料(通信費)	9,161 円	<input type="checkbox"/> インターネット接続にかかわる経費、プロバイダ料等	円	<input checked="" type="checkbox"/> ガolin代	20,608 円	<input type="checkbox"/> その他( )	円
<input checked="" type="checkbox"/> 固定電話料 (インターネット接続料含む)	7,411 円										
<input checked="" type="checkbox"/> 携帯電話料(通信費)	9,161 円										
<input type="checkbox"/> インターネット接続にかかわる経費、プロバイダ料等	円										
<input checked="" type="checkbox"/> ガolin代	20,608 円										
<input type="checkbox"/> その他( )	円										
算定方法	通信交通費総額 <u>37,180 円</u> × あん分率1/4 = <u>9,295 円</u> ※月額上限1万円(通信費と交通費の合計額)										
<input checked="" type="radio"/> 領収書の 補足説明	<input type="checkbox"/> 領収書が発行されないことから利用明細を添付した。 ※利用明細の中で政務活動費へ充当したものには「○」印を付した。										
政務活動費 からの支出	9,295 円										
上記のとおり支出します。 <div style="text-align: right;">                     議員氏名 城所 正美  </div>											

領収書及び料金内訳明細書等添付欄

※欄内に添付できない場合は、別紙の「通信交通費 領収書及び料金内訳明細書等添付欄」に添付してください。

発行年月日 DATE OF ISSUE 2018年10月 3日

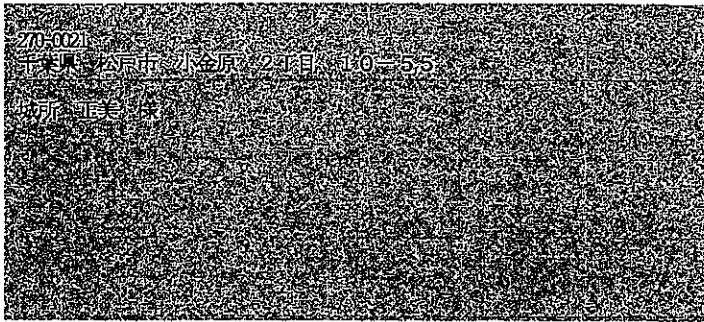

お知らせ INFORMATION

●お引越しなどで住所が変更となったお客様へ  
KDDIからの重要なお知らせや請求書などを正確にお届けするため、  
ご住所が変更となった際は、お早めに住所変更のお手続きを  
お願いいたします。お手続きは以下URL、または  
「au住所変更」で検索をお願いいたします。  
<URL><http://cus.au.com/a029>

KDDIをご利用いただきまして誠にありがとうございます。

ご利用年月 BILLING PERIOD	2018年 9月
振替日(注1) DUE DATE	ご利用クレジット会社の 規約に基づく振替日
ご利用料金 TOTAL AMOUNT DUE	9161 <del>11,351円</del>
クレジットカード番号 CREDIT CARD NO.	XXXXXXXXXXXX
ご請求コード CUSTOMER CODE	XXXXXXXXXX

(注1)  
ご利用料金はクレジットカード会社からのご請求となります。  
なお、クレジットカード会社からご指定のクレジットカードでお支払いができない旨の  
通知を受けた場合は、後日窓口払い請求書(払込用紙)をお送りいたしますのでお支払  
期日までにコンビニエンスストア等でお支払いいただきますようお願いいたします。

サービス別ご利用料金

au 電話料金 (内訳)	10,626円
auかんたん決済利用料	10,626円 725円
※うち消費税等 (課税対象額は7,212円でした。)	576円
※au合計台数	1台

お問い合わせ先

お客さまセンター

受付時間 9:00~20:00 (年中無休)

◆au携帯電話から・局番なし 157 (無料)

◆一般電話から 0077-7-111 (無料)





請求額確定日 2018年 11月 8日

日頃、サービスをご利用いただきまして誠にありがとうございます。

( 1 / 1 ページ )

お客様氏名 CUSTOMER NAME	城所 正美 ※JIS漢字コード以外の一部文字において●(黒まる)表示になる場合があります。	様
お客様電話番号等 BILLING NUMBER	047-349-0748	

**口座振替のご案内**

下記、ご利用料金をご指定の口座から振替させていただきます。  
The following amount was transferred from your account.

請求年月 MONTH OF ISSUE	2018年11月ご請求分
振替金額 TRANSFER AMOUNT OF MONEY	7,411円
振替日 TRANSFER DAY	2018年11月26日(月)

**お知らせ**

【NTTファイナンスからのお知らせ】-----

\*\*\* NTTグループ各社ご請求金額 \*\*\*

NTT東日本分ご請求額 7,411円  
(合計) 7,411円 詳細については、「ご請求内訳」をご覧ください。

\*\*\* NTTファイナンスからのお知らせ \*\*\*

2018年11月ご請求分より、奇数月のご請求額が5,000円未満の場合は翌月に2ヶ月まとめてご請求しております。

\*\*\* NTT東日本から「にねん割」をご利用のお客さまへのお知らせ \*\*\* フレッツ光の料金プラン「にねん割」はご請求内訳に記載の「解約金がかからない期間」を通じると自動更新されます。自動更新後の契約期間は24ヶ月です。自動更新をご希望されない場合はNTT東日本へご連絡が必要となります。なお「解約金がかからない期間」以外でのフレッツ光の解約は解約金【戸建て向けサービスの場合9,500円(税込)、集合住宅向けサービスの場合1,500円(税込)】がかかります。詳しくはフレッツ公式HP (<https://flets.com/customer/contact.html>) をご確認ください。

**NTTファイナンス株式会社 電話料金等料金領収証 (東日本ご利用分)**  
RECEIPT OF TELECOMMUNICATION CHARGES

下記、ご利用料金を口座振替により領収いたしました。  
The following amount was transferred from your account.

請求年月 MONTH OF ISSUE	2018年10月ご請求分 (2018年10月25日振替)	
領収金額 AMOUNT RECEIVED	7,411円	
振替口座 BANK ACCOUNT	金融機関名 (BANK/POST OFFICE)	* * * * *
	口座番号 (ACCOUNT)	* * *

※本書は電子文書です。  
※前月以前のご請求額を口座振替にてお支払いの場合のみ『電話料金等料金領収証』を表示いたします。





# カードご利用代金明細書

270-0021

千葉県 松戸市 小原 2丁目10-55

城所 正美 様



000000 DDDDDDDDD

064134645157489712

00417179#

トヨタファイナンス株式会社  
135-0016

東京都江東区東陽6丁目 3番2号イースト21タワー

東海財務局長(10)第00172号

**お問い合わせ先** ※お問い合わせの際はお手元にカードをご用意ください。

請求に関するお問い合わせ先 9:00~17:00 (土日祝日・年末年始を除く)

●インフォメーションデスク TEL 03-5617-2577

※お問い合わせは本人会員さまからお願いします。電話番号のおかけ間違いにご注意ください。

各種お問い合わせ先 <24時間・年中無休>

[ホームページアドレス] <https://ts3card.com>

[自動音声応答サービス] ●資料請求サービス フリーコールTEL 0800-700-2733

携帯・PHSからもご利用いただけます。

(一部ご利用いただけないお電話・機種がございます。)

カードの紛失・盗難のご連絡 <24時間・年中無休> TEL 052-239-2811

規約・規定集に「支払金合計」と記載がある場合は、「支払総額」に変更します。

2018年10月15日発行 1 / 2ページ

いつもご利用いただきまして誠にありがとうございます。  
今回のご利用明細をご案内申し上げます。

※10月11日以降の支払方法変更・繰上返済入金分・返品分等につきましては本明細には反映されておりませんのでご了承ください。

お支払日	2018年11月 2日
請求金額合計	20,608円

本カード契約以外に同一支払日・支払口座の別社で契約がある場合、原則、まとめて口座よりお引落しさせていただきます。契約時のお引落しをご希望の場合はお手続きが必要となります。下記ご指定口座よりお支払日にお引落しいたします。お引落し前日にご用意下さい。

ご利用のカード名称/カード会員番号 (VISA/IC)	[REDACTED]
金融機関 支店 口座番号 口座名義	[REDACTED]

個人情報保護の観点から、口座番号及びカード会員番号の一部を非表示としております。

ご利用可能枠	金利・手数料率	合計可能枠
政務活動費対象外		

※合計可能枠は、お持ちのすべての当社発行カードのうち最も高い可能枠を表示しております。※カード割賦枠は、リボルビング払い・回数指定分割払い・2回払い・ボーナス1回払い・ボーナス2回払いを合計した金額になります。※2回払い、ボーナス1回払いについては、手数料がかかります。

## ★ENEOSカード★ポイントプログラム 交換方法のご案内

たまったポイントは1000ポイント以上1000ポイント単位でキャッシュバックや様々な商品と交換できます。ポイント交換は自動音声応答サービスやENEOSカードアプリ・ホームページ(ログイン後)からお申し込みください。

自動音声応答サービス: 0800-700-2722 (通話料無料)

詳しくは「XTGエネルギーホームページ」よりご確認ください。

<https://www.noexxtg-group.co.jp/>

個人のお客様→ENEOS→ENEOSカードCPS→ポイントプログラム

## ENEOSカード 「よくあるご質問」ページをご利用ください

ENEOSカード会員さま専用のページを設置し、お問い合わせいただく内容をQ&A形式でまとめました。カテゴリ検索、キーワード検索などの方法でご利用いただけます。

お電話でのお問い合わせの前に、ぜひご利用ください。  
<https://eneocard.custhelp.com/>

政務活動費対象外

ポイントの失効は失効予定月の5日となります。

**ポイント還元手続きのご案内** ※還元手続はぜひ24時間・年中無休の自動音声応答サービス、インターネットでお申し込みください。

①自動音声応答サービス ☎0800-700-2722 (通話料無料) 携帯・PHSからもご利用いただけます。

ご利用には会員番号(16桁)と暗証番号(4桁)または生年月日(西暦で8桁)が必要です。

●サービス番号 ①ポイント残高のご照会 ②失効予定ポイントのご照会(1年分) ③ポイント還元手続のご請求 ④ポイント還元手続の受付

●キャッシュバックコース ..... 1,000ポイント=1,000円で、翌月お届けのご利用代金明細書の請求額と相殺いたします。(サービス番号②より受付できます)

●バラエティコース ..... 1,000ポイントから商品と交換できます。(サービス番号③より商品メニュー一覧の掲載されている還元手続書をご請求ください)

●トヨタファイナンス・マイルレージプラン ..... 1,000ポイント=400マイルでJALマイルと交換(JALマイルレージバンクへ登録)できます。(サービス番号④より受付できます)

②インターネット

上記お問い合わせ先に記載のホームページアドレスよりログインください。

ログインは「会員ログイン」から、ログインID・パスワードを入力してください。

ご利用明細については裏面をご覧ください。

ご利用年月日	ご利用店名	ポイント	ご利用金額 (円)	お支払方法	今回数	今回ご請求金額 (円)	摘要
			城所 正美 様				
18.9.7	レギュラー	☆☆	444.1	① 1回払	1	444.1	DDセルフ松戸根木内店
18.9.7	レギュラー	☆☆	361.6	① 1回払	1	361.6	DDセルフ松戸根木内店
18.9.18	レギュラー	☆☆	349.4	① 1回払	1	349.4	DDセルフ松戸根木内店
18.9.20	レギュラー	☆☆	554.8	① 1回払	1	554.8	DDセルフ松戸根木内店
18.9.22	レギュラー	☆☆	350.9	① 1回払	1	350.9	DDセルフ松戸根木内店
	** 今回ご利用金額合計 **		2060.8				
	** ご請求金額合計 **					2060.8	
<p>◇『◎』印のご利用分をリボ払いに変更できます◇                  まとめて変更は自動音声応答サービス、ご利用明細単位の変更や                  お申込み期限(3ヶ月分)の確認はインターネットが便利です。                  ※ボーナス1回払いは、自動音声応答サービス対象外。※最終日は19時迄                  ◆<a href="http://www.eneos-fueling-group.co.jp/">http://www.eneos-fueling-group.co.jp/</a></p>							

※ポイント:今回ポイント獲得対象のご利用に☆等を表示。※お支払方法:お支払方法またはお支払回数を表示(ボー1=ボーナス1回払い、ボー2=ボーナス2回払い)。※今回回数:今回のお支払いが何回目かを表示。  
 ※摘要:ボーナス払いのお支払い月など一部のご利用についてのご説明(海外でのご利用には現地通貨額・通貨略称・換算レート)を表示。◎は支払方法を変更できます。ただし一部ご契約におかたえない場合がございます。

**ご案内**  
 お客様が獲得されたポイントは1,000ポイントから交換でき、しかもポイントは2年間有効。キャッシュバックやエアラインマイル、各種商品券、グッズ等からご自由にお選びいただけます。この機会に是非「お得」を体感してみてください。

**カードの紛失・盗難後の不正利用が増えています!**  
 駐車中の車や、飲食店、電車内等でのカードの紛失・盗難による不正利用が、多発しております。カードの保管・管理には十分ご注意ください。また、カードの紛失・盗難に気づかれた際は、速やかに弊社までご連絡ください。

翌月一括払いを除き、商品の瑕疵や役務の未提供などを理由に支払を停止することができる場合があります。

支出明細書兼証明書(通信交通費)

NO. \_\_\_\_\_

区 分	支 出 年 月
通 信 交 通 費	平成 30 年 8 月分
支出目的 (支出事由)	<p>■固定電話料 (インターネット接続料含む) 7,411 円</p> <p>■携帯電話料(通信費) 9,184 円</p> <p>□インターネット接続に係る経費、プロバイダ料等 円</p> <p>■ガソリン代 24,622 円</p> <p>□その他( ) 円</p>
算定方法	<p>通信交通費総額 41,217 円 × あん分率1/4 = 10,000 円</p> <p>※月額上限1万円(通信費と交通費の合計額)</p>
領収書の 補足説明	<p>□領収書が発行されないことから利用明細を添付した。</p> <p>※利用明細の中で政務活動費へ充当したものには「○」印を付した。</p>
政務活動費 からの支出	10,000 円
<p>上記のとおり支出します。</p> <p style="text-align: right;">議員氏名 城所 正美 </p>	

領収書及び料金内訳明細書等貼付欄

※欄内に貼付できない場合は、別紙の「通信交通費 領収書及び料金内訳明細書等貼付欄」に貼付してください。

発行年月日 DATE OF ISSUE 2018年 9月 5日

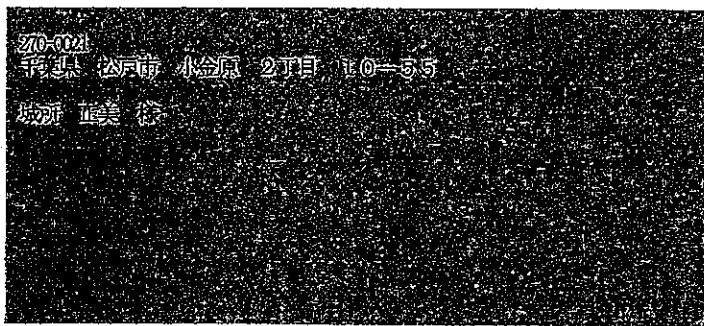

お知らせ INFORMATION

●お引越しなどでご住所が変更となったお客様へ  
KDDIからの重要なお知らせや請求書などを確実にお届けするため、  
ご住所が変更となった際には、お早めに住所変更のお手続きを  
お願いいたします。お手続きは以下URL、または  
「au住所変更」で検索をお願いいたします。  
<URL><http://cus.au.com/a029>

KDDIをご利用いただきまして誠にありがとうございます。

ご利用年月 BILLING PERIOD	2018年 8月
振替日(注1) DUE DATE	ご利用クレジット会社の 規約に基づく振替日
ご利用料金 TOTAL AMOUNT DUE	9,184 <del>11,374</del> 円
クレジットカード号 CREDIT CARD NO.	[REDACTED]
お客様コード CUSTOMER CODE	[REDACTED]

(注1)  
ご利用料金はクレジットカード会社からのご請求となります。  
なお、クレジットカード会社からご指定のクレジットカードでお支払いができない旨の  
通知を受けた場合は、後日窓口払い請求書(払込用紙)をお送りいたしますのでお支払  
期日までにコンビニエンスストア等でお支払いくださいようお願いいたします。

サービス別ご利用料金

au電話料金 (内訳)	10,649円 (10,649円)
auかんたん決済利用料	725円
※うち消費税等 (課税対象額は7,233円でした。)	578円
※au合計台数	1台

お問い合わせ先

お客さまセンター

受付時間 9:00~20:00 (年中無休)

◆au携帯電話から 局番なし 157 (無料)

◆一般電話から 0077-7-111 (無料)





請求額確定日 2018年 10月 8日 日頃、サービスをご利用いただきまして誠にありがとうございます。

( 1 / 1 ページ)

お客様氏名 CUSTOMER NAME	城所 正美 ※JIS漢字コード以外の一部文字において●(黒まる)表示になる場合があります。	様
お客様電話番号等 BILLING NUMBER	047-349-0748	

**口座振替のご案内**

下記、ご利用料金をご指定の口座から振替させていただきます。  
The following amount was transferred from your account.

請求年月 MONTH OF ISSUE	2018年10月ご請求分
振替金額 TRANSFER AMOUNT OF MONEY	7,411円
振替日 TRANSFER DAY	2018年10月25日(木)

**お知らせ**

【NTTファイナンスからのお知らせ】-----  
 \*\*\* NTTグループ各社ご請求金額 \*\*\*  
 NTT東日本分ご請求額 7,411円  
 (合計) 7,411円 詳細については、「ご請求内訳」をご覧ください。

\*\*\* NTTファイナンスからのお知らせ \*\*\*  
 \*\*\* NTT東日本から「にねん割」をご利用のお客さまへのお知らせ \*\*\*  
 「フレッツ光」の料金プラン「にねん割」はご請求内訳に記載の「解約金がかからない期間」を過ぎると自動更新されます。  
 自動更新後の契約期間は24ヵ月です。自動更新をご希望されない場合はNTT東日本へご連絡が必要となります。  
 詳しくはフレッツ公式ホームページの「サービスのお問い合わせ」  
 (<https://flets.com/customer/contact.html>) をご確認ください。  
 なお「解約金がかからない期間」以外での「フレッツ光」の解約は、  
 解約金【戸建て向けサービスの場合9,500円(税抜)、集合住宅向けサービスの場合1,500円(税抜)】がかかります。

**NTTファイナンス株式会社 電話料金等料金領収証 (東日本ご利用分)**  
 RECEIPT OF TELECOMMUNICATION CHARGES

下記、ご利用料金を口座振替により領収いたしました。  
The following amount was transferred from your account.

請求年月 MONTH OF ISSUE	2018年9月ご請求分 (2018年9月25日振替)	
領収金額 AMOUNT RECEIVED	7,411円	
振替口座 BANK ACCOUNT	金融機関名 (BANK/POST OFFICE)	* * * * *
	口座番号 (ACCOUNT)	* * *

※本書は電子文書です。  
 ※前月以前のご請求額を口座振替にてお支払いの場合のみ『電話料金等料金領収証』を表示いたします。





# カードご利用代金明細書

270-0021

千葉県 松戸市 小金原 2丁目10-55

城所 正美 様



000000 DDDDDDDDD

064134645157489712

00425716#

トヨタファイナンス株式会社  
135-0016

東京都江東区東陽6丁目 3番2号イースト21タワー

東海財務局長 (10) 第00172号

**お問い合わせ先** ※お問い合わせの際はお手元にカードをご用意ください。

**請求に関するお問い合わせ先** 9:00~17:00 (土日祝日・年末年始を除く)

●インフォメーションデスク TEL 03-5617-2577

※お問い合わせは本人会員さまからお願いします。電話番号のおかけ間違いにご注意ください。

**各種お問い合わせ先** <24時間・年中無休>

[ホームページアドレス] <https://ts3card.com>

[自動音声応答サービス] ●資料請求サービス フリーコールTEL 0800-700-2733

携帯・PHSからもご利用いただけます。

(一部ご利用いただけないお電話・機種がございます。)

カードの紛失・盗難のご連絡 <24時間・年中無休> TEL 052-239-2811

規約・規定集に「支払金合計」と記載がある場合は、「支払総額」に変更します。

2018年9月15日発行

1 / 2ページ

いつもご利用いただきまして誠にありがとうございます。

今回のご利用明細をご案内申し上げます。

※9月11日以降の支払方法変更・繰上返済入金分・返品分等につきましては本明細には反映されておりませんのでご了承ください。

お支払日	2018年10月 2日
ご請求金額合計	25,972円

本カード契約以外に同一支払日・支払口座の弊社と契約がある場合、原則、まとめて口座よりお引落しさせていただきます。契約毎のお引落しをご希望の場合はお手続きが必要となります。下記ご指定口座よりお支払日にお引き落としいたします。お引落し前日にご用意下さい。

ご利用のカード名称/カード会員番号	(V・Visa・J・ICB)
金 額 欄	
支 払 店	
口 座 番 号	
口 座 名 義	

個人情報保護の観点から、口座番号及びカード会員番号の一部を非表示としております。

ご利用可能枠	金利・手数料率	合計可能枠
政務活動費対象外		

※合計可能枠は、お持ちのすべての当社発行カードのうち最も高い可能枠を表示しております。※カード割賦率は、リボ/リボ払い・回数指定分割払い・2回払い・ボーナス1回払い・ボーナス2回払いを合計した金額になります。※2回払い、ボーナス回払いについては、手数料がわかりません。

## ★ENEOSカード★ポイントプログラム 交換方法のご案内

たったポイントは1000ポイント以上1000ポイント単位で  
キャッシュバックや様々な商品と交換できます♪ポイント交換は  
自動音声応答サービスやENEOSカードアプリ・ホームページ  
(ログイン後)からお申し込みください。

自動音声応答サービス: 0800-700-2722 (通話料無料)

詳しくはJXTGエネルギーホームページよりご確認ください。

<https://www.noel.jxtg-group.co.jp/>

個人のお客様→ENEOS→ENEOSカードCPS→ポイントプログラム

## ENEOSカード 「よくあるご質問」ページをご活用ください

ENEOSカード会員さま専用のページを設置し、  
お問い合わせいただく内容をQ&A形式でまとめました。  
カテゴリ検索、キーワード検索などの方法でご利用いただけます。

お電話でのお問い合わせの前に、ぜひご利用ください。  
<https://eneoscard.custhelp.com/>

政務活動費対象外

ポイントの失効は失効予定月の5日となります。

**ポイント還元手続きのご案内** ※還元手続きはぜひ24時間・年中無休の自動音声応答サービス、インターネットでお申し込みください。

①自動音声応答サービス **0800-700-2722 (通話料無料)** 携帯・PHSからもご利用いただけます。

ご利用には会員番号(16桁)と暗証番号(4桁)または生年月日(西暦で8桁)が必要です。

サービス番号: ①ポイント残高のご照会 ②失効予定ポイントのご照会(1年分) ③ポイント還元手続きのご請求 ④ポイント還元手続きの受付

●キャッシュバックコース ..... 1,000ポイント=1,000円で、翌月お届けのご利用代金明細書の請求額と相殺いたします。(サービス番号④より受付できます)

●バラエティコース ..... 1,000ポイントから商品と交換できます。(サービス番号②より商品メニュー一覧の掲載されている還元手続きをご請求ください)

●トヨタファイナンス・マイルプログラム ... 1,000ポイント=400マイルでJALマイルと交換(JALマイル・マイルバンクへ登録)できます。(サービス番号④より受付できます)

②インターネット

上記お問い合わせ先に記載のホームページアドレスよりログインください。

ログインは「会員ログイン」から、ログインID・パスワードを入力してください。

ご利用明細については、裏面をご覧ください。

ご利用年月日	ご利用店名	ポイント	ご利用金額 (円)	お支払方法	今回回数	今回請求金額 (円)	摘要
			城所 正美 様				
18 8 3	レギュラー	☆☆	5622	① 1回払	1	5622	DDセルフ松戸根木内店
18 8 8	レギュラー	☆☆	2745	① 1回払	1	2745	DDセルフ松戸根木内店
18 8 11	レギュラー	☆☆	4482	① 1回払	1	4482	DDセルフ松戸根木内店
18 8 19	レギュラー	☆☆	3249	① 1回払	1	3249	DDセルフ松戸根木内店
18 8 27	レギュラー	☆☆	4710	① 1回払	1	4710	DDセルフ松戸根木内店
18 8 27	レギュラー	☆☆	3814	① 1回払	1	3814	DDセルフ松戸根木内店

24,622円

政務活動費対象外

\*\*\* 今回ご利用金額合計 \*\*\* 25972

\*\*\* ご請求金額合計 \*\*\* 25972

◆ 『◎』印のご利用分をリボ払いに変更できません◆  
 まとめて変更は自動音声応答サービス、ご利用明細単位の変更や  
 お申し込み期限(3ヶ月分)の確認はインターネットが便利です。  
 ※ボーナス1回払いは、自動音声応答サービス対象外。※最終日は19時迄  
 ◆ <https://www.no-e-j.com/group>

※ポイント・今回ポイント獲得対象のご利用に☆☆を表示、※お支払方法:お支払方法またはお支払回数を表示(ボ-1=ボーナス1回払い、ボ-2=ボーナス2回払い)、※今回回数:今回のお支払いが何回目かを表示、※納期:ボーナス払いのお支払いにはご説明(海外でのご利用には別途通関手・通関料・換金レート)を表示、◎は支払方法を変更できます。ただし一部ご利用にお応えできない場合がございます。

**ご案内**  
 お客様が獲得されたポイントは1,000ポイントから交換でき、しかもポイントは2年間有効。キャッシュバックやエアラインマイレージ、各種商品券、グッズ等からご自由にお選びいただけます。この機会に是非「お徳」を体感してみてください。

**カードの紛失・盗難後の不正利用が増えています!**  
 駐車中の車や、飲食店、電車内等でのカードの紛失・盗難による不正利用が、多発しております。カードの保管・管理には十分ご注意ください。カードの紛失・盗難に気づかれた際は、速やかに弊社までご連絡ください。

翌月一括払いを除き、商品の瑕疵や役務の未提供などを理由に支払を停止することができる場合があります。

支出明細書兼証明書(通信交通費)

NO. \_\_\_\_\_

区 分		支出年月
通信交通費		平成 30 年 7 月分
支出目的 (支出事由)	■固定電話料 (インターネット接続料含む)	7,411 円
	■携帯電話料(通信費)	9,213 円
	□インターネット接続に係る経費、プロバイダ料等	円
	■ガソリン代	21,969 円
	□その他( )	円
算定方法	通信交通費総額 <u>38,593 円</u> × あん分率1/4 = <u>9,648 円</u> ※月額上限1万円(通信費と交通費の合計額)	
領収書の 補足説明	□領収書が発行されないことから利用明細を添付した。 ※利用明細の中で政務活動費へ充当したのものには「○」印を付した。	
政務活動費 からの支出	<u>9,648 円</u>	
上記のとおり支出します。		
議員氏名 城所 正美		

領収書及び料金内訳明細書等貼付欄

※欄内に貼付できない場合は、別紙の「通信交通費 領収書及び料金内訳明細書等貼付欄」に貼付してください。

発行年月日 DATE OF ISSUE 2018年 8月 3日

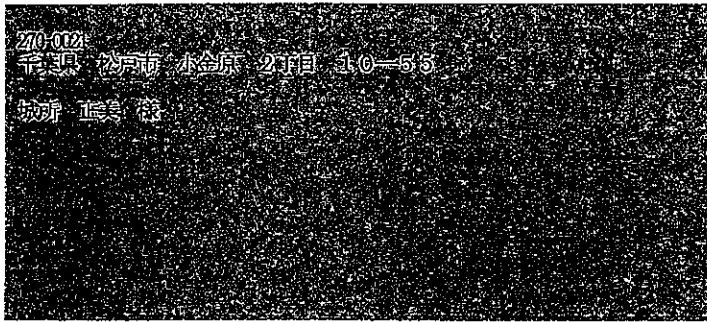

お知らせ INFORMATION

●平成30年7月豪雨被害 基金受付中(8/31まで) ●  
 西日本を中心に発生した豪雨により、被災された方々を支援するため、  
 KDDI社会貢献サイト「キボウのカケハン」で、義援金の受付を  
 行っています。皆さまのご協力をお願いします。  
 ⇒WEBより、「キボウのカケハン」で検索ください

KDDIをご利用いただきまして誠にありがとうございます。

ご利用年月 BILLING PERIOD	2018年 7月
振替日(金) DUE DATE	ご利用クレジット会社の 規約に基づく振替日
ご利用料金 TOTAL AMOUNT DUE	9213 <del>11,403円</del>
クレジットカード番号 CREDIT CARD No.	[REDACTED]
お客様コード CUSTOMER CODE	[REDACTED]

(注1)  
 ご利用料金はクレジットカード会社からのご請求となります。  
 なお、クレジットカード会社からご指定のクレジットカードでお支払いができない旨の  
 通知を受けた場合は、後日窓口払い請求書(払込用紙)をお送りいたしますのでお支払  
 期日までにコンビニエンスストア等でお支払いくださいようお願いいたします。

サービス別ご利用料金

a.u.電話料金 10,678円  
 (内訳) 10,678円  
 a.u.かんたん決済利用料 725円

※うち消費税等 580円  
 (課税対象額は7,260円でした。)

※a.u.合計台数 1台

お問い合わせ先

お客さまセンター

受付時間 9:00~20:00 (年中無休)

◆au携帯電話から 局番なし 157 (無料)

◆一般電話から 0077-7-111 (無料)

料金内訳書

<凡例>税込または免税料金等:「\*」、旧税率計算対象料金:「#」

KDDI株式会社

城所 正美 様

ご請求コード: [REDACTED] | 発行日: 2018年 8月 3日 | 1頁

●au電話料金		●合計	
ご利用項目	金額 円	内訳 円	備考
[REDACTED]	10,678		

<7月ご利用内訳>		auお客様コード	
金額 円	内訳 円	[REDACTED]	[REDACTED]
10,678		[REDACTED]	[REDACTED]

▼購入機関係金	2,180		
▼ユニバーサルサービス料	2	1番号当たり	2円のご請求となります。
▼消費税等(8%)	580	8%消費税の課税対象額	7,260円

●auかんたん決済利用料		●合計	
ご利用項目	金額 円	内訳 円	備考
[REDACTED]	725		
▼auかんたん決済利用料	725		

●総合計 11,403円

- ・「フラットずットク」は、auスマートバリュー非適用時の「auフラットプラン20」と従来のプラン（「カケホ+データ定額20」）の差額1,500円を表す愛称◎です。 ※「auフラットプラン20」からの割引ではありません。
- ・ユニバーサルサービス料は、日本全国における加入電話・公衆電話等の提供確保のため、NTT東・西日本に支払われるものです。
- ・内訳に「\*」があるものは税込または免税料金等となり、消費税計算を分けて行っているため「消費税等」ならび「課税対象額」には含まれておりません。

請求額確定日 2018年 9月 7日 日頃、サービスをご利用いただきまして誠にありがとうございます。

お客様氏名 CUSTOMER NAME	城所 正美 ※JIS漢字コード以外の一部文字において●(黒まる)表示になる場合があります。	様
お客様電話番号等 BILLING NUMBER	047-349-0748	

**口座振替のご案内**

下記、ご利用料金をご指定の口座から振替させていただきます。  
The following amount was transferred from your account.

請求年月 MONTH OF ISSUE	2018年9月ご請求分
振替金額 TRANSFER AMOUNT OF MONEY	7,411円
振替日 TRANSFER DAY	2018年9月25日(火)

**お知らせ**

【NTTファイナンスからのお知らせ】

\*\*\* NTTグループ各社ご請求金額 \*\*\*

NTT東日本分ご請求額	7,411円
(合計)	7,411円

詳細については、「ご請求内訳」をご覧ください。

\*\*\* NTTファイナンスからのお知らせ \*\*\*

\*\*\*NTT東日本から「にねん割」をご利用のお客さまへのお知らせ\*\*\*

「フレッツ光」の料金プラン「にねん割」はご請求内訳に記載の「解約金がかからない期間」を過ぎると自動更新されます。自動更新後の契約期間は24ヵ月です。自動更新をご希望されない場合はNTT東日本へご連絡が必要となります。詳しくはフレッツ公式ホームページの「サービスのお問い合わせ」(<https://flets.com/customer/contact.html>)をご確認ください。なお「解約金がかからない期間」以外での「フレッツ光」の解約は、解約金【戸建て向けサービスの場合9,500円(税抜)、集合住宅向けサービスの場合1,500円(税抜)]がかかります。

**NTTファイナンス株式会社 電話料金等料金領収証 (東日本ご利用分)**  
RECEIPT OF TELECOMMUNICATION CHARGES

下記、ご利用料金を口座振替により領収いたしました。  
The following amount was transferred from your account.

請求年月 MONTH OF ISSUE	2018年8月ご請求分 (2018年8月27日振替)	
領収金額 AMOUNT RECEIVED	7,432円	
振替口座 BANK ACCOUNT	金融機関名 (BANK/POST OFFICE)	* * * * *
	口座番号 (ACCOUNT)	* * *

※本書は電子文書です。  
※前月以前のご請求額を口座振替にてお支払いの場合のみ『電話料金等料金領収証』を表示いたします。



請求年月 MONTH OF ISSUE: 2018年 9月ご請求分

請求額確定日 2018年 9月 7日

日頃、サービスをご利用いただきまして誠にありがとうございます。

( 1 / 1 ページ )

内訳項目・金額 (円) CHARGE BREAKDOWN BY CATEGORY (YEN)	内訳金額 (円) AMOUNT (YEN)	請求内訳等詳細 (DETAILS OF CHARGE-BREAKDOWN)	本内訳は、各サービス提供事業者が 発行したものです。	税区分 (TAX)
◆047-349-0748				
◇NTT東日本ご利用分	7,184			合算
				合算
			7月 1日～ 7月31日	合算
			7月 1日～ 7月31日	合算
			7月 1日～ 7月31日	合算
			7月 1日～ 7月31日 1番号分	合算
			のご請求となります。	
	532	消費税等相当額 (合計)	合算表示の料金合計×8%	
◇NTT東日本分 (小計)	7,411	7,411 (小計)		
◇合計	7,411	7,411 合計		

\*\*\*ユニバーサルサービス料について\*\*\*  
 ユニバーサルサービス料は、あまねく日本全国においてユニバーサルサービス (NTT東西の加入電話等) の提供を確保するためにご負担いただく料金です。  
 なお、社団法人電気通信事業者協会から1番号当たりの費用 (番号単価) が公表されています。

**TSカードご利用代金明細書**

270-0021

千葉県 松戸市 小金原 2丁目10-55

城所 正美 様



000000 DDDDDDDDD

064134645157489712

00418305#

トヨタファイナンス株式会社  
135-0016

東京都江東区東陽6丁目 3番2号イースト21タワー

東海財務局長(10)第00172号

**お問い合わせ先** ※お問い合わせの際はお手元にご用意ください。

**請求に関するお問い合わせ先** 9:00~17:00 (土日祝日・年末年始を除く)

●インフォメーションデスク TEL 03-5617-2577

※お問い合わせは本人会員さまからお願いします。電話番号のおかけ間違いにご注意ください。

**各種お問い合わせ先** <24時間・年中無休>

[ホームページアドレス] <https://ts3card.com>

[自動音声応答サービス] ●資料請求サービス フリーコールTEL 0800-700-2733

携帯・PHSからもご利用いただけます。

(一部ご利用いただけないお電話・機種がございます。)

カードの紛失・盗難のご連絡 <24時間・年中無休> TEL 052-239-2811

規約・規定集に「支払金合計」と記載がある場合は、「支払総額」に変更します。

2018年8月15日発行

1 / 2ページ

いつもご利用いただきまして誠にありがとうございます。

今回のご利用明細をご案内申し上げます。

※8月10日以降の支払方法変更・繰上返済入金分・返品分等につきましては本明細には反映されておりませんのでご了承ください。

お支払日	2018年 9月 3日
ご請求金額合計	21,969円

本カード契約以外に同一支払日・支払口座の弊社と契約がある場合、原則、まとめて口座よりお引落しさせていただきます。契約何のお引落しをご希望の場合はお手続きが必要となります。下記ご指定口座よりお支払日にお引き落としいたします。お引落し前日迄にご照会下さい。

ご利用のカード名称/カード会員番号 (V・Visa・JCB)	
[Redacted]	
金融機関	[Redacted]
支店番号	[Redacted]
口座番号	[Redacted]
口座名義	[Redacted]

個人情報保護の観点から、口座番号及びカード会員番号の一部を非表示としております。

ご利用可能枠	金利・手数料率	合計可能枠
政務活動費対象外		

※合計可能枠は、お持ちのすべての当社発行カードのうち最も高い可能枠を表示しております。※カード割賦料は、リボルビング払い・回数指定分割払い・2回払い・ボーナス1回払い・ボーナス2回払いを合計した金額になります。※2回払い、ボーナス1回払いについては、手数料がかかります。

**★ENEOSカード★ポイントプログラム  
交換方法のご案内**

たったポイントは1000ポイント以上1000ポイント単位でキャッシュバックや様々な商品と交換できます♪ポイント交換は自動音声応答サービスやENEOSカードアプリ・ホームページ(ログイン後)からお申し込みください。

自動音声応答サービス: 0800-700-2722 (通話料無料)

詳細についてはJXTGエネルギーホームページよりご確認ください。

<https://www.no.e.jxtg-group.co.jp/>

個人のお客様→ENEOS→ENEOSカードCPS→ポイントプログラム

**ENEOSカード  
「よくあるご質問」ページをご活用ください**

ENEOSカード会員さま専用のページを設置し、お問い合わせいただく内容をQ&A形式でまとめました。カテゴリ検索、キーワード検索などの方法でご利用いただけます。

お電話でのお問い合わせの前に、ぜひご利用ください。  
<https://eneocard.custhelp.com/>

政務活動費対象外

ポイントの失効は失効予定月の5日となります。

**ポイント還元手続きのご案内** ★還元手続はぜひ24時間・年中無休の自動音声応答サービス、インターネットでお申し込みください。

①自動音声応答サービス ☎0800-700-2722 (通話料無料) 携帯・PHSからもご利用いただけます。

ご利用には会員番号(16桁)と暗証番号(4桁)または生年月日(西暦で8桁)が必要です。

サービス番号 ①ポイント残高のご照会 ②失効予定ポイントのご照会(1年分) ③ポイント還元手続書のご請求 ④ポイント還元手続の受付

●キャッシュバックコース.....1,000ポイント=1,000円で、翌月お届けのご利用代金明細書の請求額と相殺いたします。(サービス番号④より受付できます)

●バラエティコース.....1,000ポイントから商品と交換できます。(サービス番号③より商品メニュー一覧の掲載されている還元手続書をご請求ください)

●トヨタファイナンス・マイルージプラン...1,000ポイント=400マイルでJALマイルと交換(JALマイル/リクへ登録)できます。(サービス番号④より受付できます)

②インターネット

上記お問い合わせ先に記載のホームページアドレスよりログインください。

ログインは「会員ログイン」から、ログインID・パスワードを入力してください。

ご利用明細については、裏面をご覧ください。

ご利用年月日	ご利用店名	ポイント	ご利用金額(円)	お支払方法	今回回数	今回ご請求金額(円)	摘要
			城所 正美 様				
18-7-4	レギュラー	☆☆	3211	① 1回払	1	3211	DDセルフ松戸根木内店
18-7-12	レギュラー	☆☆	3484	① 1回払	1	3484	DDセルフ松戸根木内店
18-7-14	レギュラー	☆☆	5368	① 1回払	1	5368	DDセルフ松戸根木内店
18-7-18	レギュラー	☆☆	3476	① 1回払	1	3476	DDセルフ松戸根木内店
18-7-24	レギュラー	☆☆	3358	① 1回払	1	3358	DDセルフ松戸根木内店
18-7-31	レギュラー	☆☆	3072	① 1回払	1	3072	DDセルフ松戸根木内店
	*** 今回ご利用金額合計 ***		21969				
	*** ご請求金額合計 ***					21969	

◇『①』印のご利用分をリボ払いに変更できません◇

※まどめて変更は自動音声応答サービス、ご利用明細単位の変更やお申込み期限(3ヶ月分)の確認は、インターネットが便利です。  
 ※ボーナス1回払いは、自動音声応答サービス対象外。※最終日は19時迄  
 ◆<https://www.noc.jxtg-group.co.jp/>

※ポイント:今回ポイント獲得対象のご利用に☆☆を表示、※お支払方法:お支払方法は①お支払回数を表示(ボーナス1回払い、ボーナス2回払い)、※今回回数:今回のお支払いが何回目かを表示、※摘要:ボーナス払いのお支払いが一部のご利用についてのご説明(例外でのご利用には別途通貨帳・通帳(クレジット)を表示、◎は支払方法を更に変更できます。ただし一部のご利用にはお応えできない場合がございます。

**ご案内**  
 お客様が獲得されたポイントは1,000ポイントから交換でき、しかもポイントは2年間有効。キャッシュバックやエアラインマイル、各種商品券、グッズ等からご自由にお選びいただけます。この機会に是非「お得」を体感してみてください。

**カードの紛失・盗難後の不正利用が増えています!**  
 駐車中の車や、飲食店、電車内等でのカードの紛失・盗難による不正使用が、多発しております。カードの保管・管理には十分ご注意ください。また、カードの紛失・盗難に気づかれた際は、速やかに弊社までご連絡ください。

翌月一括払いを除き、商品の理惑や役務の未提供などを理由に支払を停止することができる場合があります。

支出明細書兼証明書(通信交通費)

NO. \_\_\_\_\_

区 分	支 出 年 月
通 信 交 通 費	平成 30 年 6 月分
支出目的 (支出事由)	<p>■固定電話料 (インターネット接続料含む) 7,432 円</p> <p>■携帯電話料(通信費) 9,152 円</p> <p>□インターネット接続に係る経費、プロバイダ料等 円</p> <p>■ガソリン代 11,237 円</p> <p>□その他( ) 円</p>
算定方法	<p>通信交通費総額 27,821 円 × あん分率1/4 = 6,955 円</p> <p>※月額上限1万円(通信費と交通費の合計額)</p>
領収書の 補足説明	<p>□領収書が発行されないことから利用明細を添付した。</p> <p>※利用明細の中で政務活動費へ充当したのものには「○」印を付した。</p>
政務活動費 からの支出	6,955 円
<p>上記のとおり支出します。</p> <p style="text-align: right;">議員氏名 城所 正美 </p>	

領収書及び料金内訳明細書等貼付欄

※欄内に貼付できない場合は、別紙の「通信交通費 領収書及び料金内訳明細書等貼付欄」に貼付してください。

発行年月日 DATE OF ISSUE 2018年 7月 4日

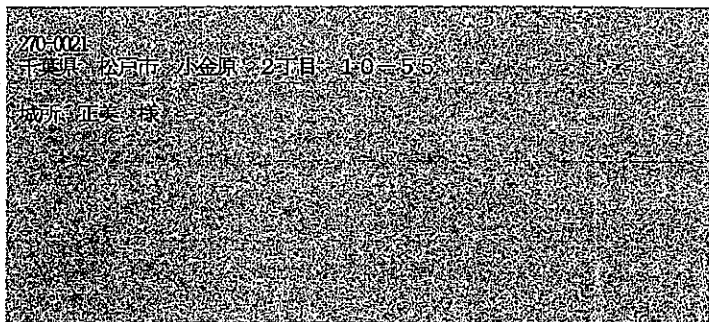

お知らせ INFORMATION

●ご請求金額確定お知らせメールのご案内  
 ご請求金額が確定したタイミングで、ご指定のEメールアドレスへお届け  
 するお知らせメールのサービスはご存じでしたか?ご請求金額をメール  
 本文に表示することもできます。ご利用設定は  
 「My au」→「ご請求金額」タブ→「請求関連のお手入れ」→  
 「ご請求」→「WEBで請求書お知らせメール」から。

KDDIをご利用いただきまして誠にありがとうございます。

ご利用年月 BILLING PERIOD	2018年 6月
振替日(注1) DUPLICATE DATE	ご利用クレジット会社の 規約に基づく振替日
ご利用料金 TOTAL AMOUNT DUE	9,152 <del>11,342円</del>
クレジットカード番号 CREDIT CARD No.	[REDACTED]
ご請求コード CUSTOMER CODE	[REDACTED]

サービス別ご利用料金

au電話料金 (内訳)	10,617円 10,617円
auかんたん決済利用料	725円
※うち消費税等 (課税対象額は7,203円でした。)	576円
※au合計台数	1台

(注1)  
 ご利用料金はクレジットカード会社からのご請求となります。  
 なお、クレジットカード会社からご指定のクレジットカードでお支払いができない旨の  
 通知を受けた場合は、後日窓口払い請求書(払込用紙)をお送りいたしますのでお支払  
 期日までにコンビニエンスストア等でお支払いくださいようお願いいたします。

お問い合わせ先

お客さまセンター

受付時間 9:00~20:00 (年中無休)

◆au携帯電話から 局番なし 157 (無料)

◆一般電話から 0077-7-111 (無料)

料金内訳書

城所 正美 様

ご請求コード: [REDACTED] | 発行日: 2018年 7月 4日 | 1頁

●au電話料金		●合計	
ご利用項目	金額(円)	内訳(円)	備考
[REDACTED]	10,617		
6月ご利用内訳>		10,617	
[REDACTED]			
▼購入機代金		2,190	
[REDACTED]			
▼ユニバーサルサービス料	2	1番号当たり 2円のご請求となります。	
▼消費税等 (8%)	576	8%消費税の課税対象額 7,203円	

●auかんたん決済利用料		●合計	
ご利用項目	金額(円)	内訳(円)	備考
[REDACTED]	725		
▼auかんたん決済利用料	725		
[REDACTED]			

●総合計 11,342円

- ・「フラットずットク」は、auスマートバリュー非適用時の「auフラットプラン20」と従来のプラン（「カケホ+データ定額20」）の差額1,500円を表す愛称 ※「auフラットプラン20」からの割増ではありません。
- ・ユニバーサルサービス料は、日本全国における加入電話・公衆電話等の提供確保のため、NTT東・西日本に支払われるものです。
- ・内訳に「\*」があるものは税込みまたは免税料金等となり、消費税計算を分けて行っているため「消費税等」ならび「課税対象額」には含まれておりません。

請求額確定日 2018年 8月 8日 日頃、サービスをご利用いただきまして誠にありがとうございます。

お客様氏名 CUSTOMER NAME	城所 正美 ※JIS漢字コード以外の一部文字において●(黒まる)表示になる場合があります。	様
お客様電話番号等 BILLING NUMBER	047-349-0748	

**口座振替のご案内**

下記、ご利用料金をご指定の口座から振替させていただきます。  
The following amount was transferred from your account.

請求年月 MONTH OF ISSUE	2018年8月ご請求分
振替金額 TRANSFER AMOUNT OF MONEY	7,432円
振替日 TRANSFER DAY	2018年8月27日(月)

**お知らせ**

【NTTファイナンスからのお知らせ】-----  
 \*\*\* NTTグループ各社ご請求金額 \*\*\*  
 NTT東日本分ご請求額 7,432円  
 (合計) 7,432円 詳細については、「ご請求内訳」をご覧ください。

\*\*\* NTTファイナンスからのお知らせ \*\*\*  
 \*\*\* NTT東日本から「にねん割」をご利用のお客さまへのお知らせ \*\*\*  
 「フレッツ光」の料金プラン「にねん割」はご請求内訳に記載の「解約金がかからない期間」を過ぎると自動更新されます。  
 自動更新後の契約期間は24ヵ月です。自動更新をご希望されない場合はNTT東日本へご連絡が必要となります。  
 詳しくはフレッツ公式ホームページの「サービスのお問い合わせ  
 ( <https://flets.com/customer/contact.html> )」をご確認ください。  
 なお「解約金がかからない期間」以外での「フレッツ光」の解約は、  
 解約金【戸建て向けサービスの場合9,500円(税抜)、集合住宅向けサービスの場合1,500円(税抜)】がかかります。

**NTTファイナンス株式会社 電話料金等料金領収証 (東日本ご利用分)**  
 RECEIPT OF TELECOMMUNICATION CHARGES

下記、ご利用料金を口座振替により領収いたしました。  
The following amount was transferred from your account.

請求年月 MONTH OF ISSUE	2018年7月ご請求分 (2018年7月25日振替)	
領収金額 AMOUNT RECEIVED	7,411円	
振替口座 BANK ACCOUNT	金融機関名 (BANK/POST OFFICE)	* * * * *
	口座番号 (ACCOUNT)	* * *

※本書は電子文書です。  
 ※前月以前のご請求額を口座振替にてお支払いの場合のみ『電話料金等料金領収証』を表示いたします。

請求額確定日 2018年 8月 8日 日頃、サービスをご利用いただきまして誠にありがとうございます。 ( 1 / 1 ページ)

内訳項目・金額(円) CHARGE BREAKDOWN BY CATEGORY (YEN)	内訳金額(円) AMOUNT (YEN)	請求内訳等詳細 (DETAILS OF CHARGE BREAKDOWN)	本内訳は、各サービス提供事業者が 発行したものです。	税区分 (TAX)
◆047-349-0748				
◇NTT東日本ご利用分 7,184				合 算
				合 算
			6月 1日～ 6月30日	合 算
			6月 1日～ 6月30日	合 算
			6月 1日～ 6月30日	合 算
			6月 1日～ 6月30日 1番号分	合 算
			のご請求となります。	
	532	消費税等相当額 (合計)	合算表示の料金合計×8%	
◇NTTコミュニケーションズご利用分 21	20			合 算
	1	消費税等相当額 (合計)	合算表示の料金合計×8%	
◇NTT東日本分 (小計) 7,432	7,432	(小計)		
◇合計 7,432	〇 7,432	合計		

\*\*\*ユニバーサルサービス料について\*\*\*  
ユニバーサルサービス料は、おまねく日本全国においてユニバーサルサービス (NTT東西の加入電話等) の提供を確保するためにご負担いただく料金です。  
なお、社団法人電気通信事業者協会から1番号当たりの費用 (番号単価) が公表されています。





# カードご利用代金明細書

270-0021

千葉県 松戸市 小金原 2丁目10-55

城所 正美 様



000000 DDDDDDDDD

064134645157489712

00408980#

トヨタファイナンス株式会社  
135-0016

東京都江東区東陽6丁目 3番2号イースト21タワー

京海財務局長(10)第00172号

お問い合わせ先: ※お問い合わせの際はお手元にカードをご用意ください。

請求に関するお問い合わせ先 9:00~17:00 (土日祝日・年末年始を除く)

●インフォメーションデスク TEL 03-5617-2577

※お問い合わせは本人会員さまからお願いします。電話番号のおかけ間違いにご注意ください。

各種お問い合わせ先 <24時間・年中無休>

[ホームページアドレス] <https://ts3card.com>

[自動音声応答サービス] ●資料請求サービス フリーコールTEL 0800-700-2733

携帯・PHSからもご利用いただけます。

(一部ご利用いただけないお電話・機種がございます。)

カードの紛失・盗難のご連絡 <24時間・年中無休> TEL 052-239-2811

規約・規定集に「支払金合計」と記載がある場合は、「支払総額」に変更します。

## 【お知らせ】一部カードの募集終了について

ETC一体型カードおよび  
QUICPay一体型カードについて  
2018年7月1日より新規募集を終了いたしました  
詳細は、TS CUBIC CARDモールにて  
ご確認ください  
<https://ts3card.com/>

## ★ENEOSカード★ポイントプログラム 交換方法のご案内

たまったポイントは1000ポイント以上1000ポイント単位で  
キャッシュバックや様々な商品と交換できます。ポイント交換は  
自動音声応答サービスやENEOSカードアプリ・ホームページ  
(ログイン後)からお申し込みください。  
自動音声応答サービス; 0800-700-2722 (通話料無料)  
詳細についてはJXTGエネルギーホームページよりご確認ください。  
<https://www.noe.jxtg-group.co.jp/>  
個人のお客様→ENEOS→ENEOSカードCPS→ポイントプログラム

政務活動費対象外

ポイントの失効は失効予定月の5日となります。

ポイント還元手続きのご案内: ★還元手続はぜひ24時間・年中無休の自動音声応答サービス、インターネットでお申し込みください。

- ①自動音声応答サービス ☎0800-700-2722 (通話料無料) 携帯・PHSからもご利用いただけます。
- ご利用には会員番号(16桁)と暗証番号(4桁)または生年月日(西暦で8桁)が必要です。
- サービス番号: ①ポイント残高のご照会 ②失効予定ポイントのご照会(1年分) ③ポイント還元手続書の請求 ④ポイント還元手続書の受付
- キャッシュバックコース ..... 1,000ポイント=1,000円で、翌月お届けのご利用代金明細書の請求額と相殺いたします。(サービス番号①より受付できます)
  - バラエティコース ..... 1,000ポイントから商品と交換できます。(サービス番号③より商品メニュー一覧の掲載されている還元手続書をご請求ください)
  - トヨタファイナンス・マイレージプラン ... 1,000ポイント=400マイルでJALマイルと交換(JALマイル→JALバンクへ登録)できます。(サービス番号④より受付できます)
- ②インターネット  
上記お問い合わせ先に記載のホームページアドレスよりログインください。  
ログインは「会員ログイン」から、ログインID・パスワードを入力してください。

ご利用明細については、裏面をご覧ください。

2018年7月15日発行

1 / 2ページ

いつもご利用いただきまして誠にありがとうございます。  
今回のご利用明細をご案内申し上げます。  
※7月10日以降の支払方法変更・繰上返済入金分・返品分等につ  
きましては本明細には反映されておりませんのでご了承ください。

お支払日	2018年 8月 2日
請求金額合計	11,237円

本カード契約以外に同一支払日・支払口座の別社で契約がある場合、原則、まとめて口座よりお引落しさせていただきます。契約外のお引落しをご希望の場合はお手続きが必要となります。下記ご指定口座よりお支払日にお引落しいたします。お引落し日当日にご用意下さい。

ご利用のカード名称/カード会員番号 (VISA JCB)	
[Redacted]	
金融機関	[Redacted]
支店	[Redacted]
口座番号	[Redacted]
口座名義	[Redacted]

個人情報保護の観点から、口座番号及びカード会員番号の一部を非表示としております。

ご利用可能枠	金利・手数料率	合計可能枠
政務活動費対象外		

※合計可能枠は、お持ちのすべての当社発行カードのうち最も高い可能枠を表示しております。※カード割賦枠は、リボルビング払い・回数指定分割払い・2回払い・ボーナス1回払い・ボーナス2回払いを合計した金額になります。※2回払い、ボーナス1回払いについては、手数料がかかります。

ご利用年月日	ご利用店名	ポイント	ご利用金額 (円)	お支払方法	今回回数	今回ご請求金額 (円)	摘要
			城所 正美 様				
18.6.9	レギュラー 22.88	☆☆	3295	① 1回払	1	3295	DDセルフ松戸根木内店
18.6.19	レギュラー 31.65	☆☆	4558	① 1回払	1	4558	DDセルフ松戸根木内店
18.6.21	レギュラー 23.50	☆☆	3384	① 1回払	1	3384	DDセルフ松戸根木内店
	** 今回ご利用金額合計 **		11237				
	** ご請求金額合計 **					11237	
<p>◇ 『◎』印のご利用分をリボ払いに変更できます◇                  まとめて変更は自動音声応答サービス、ご利用明細単位の変更や                  お申込み期限(3ヶ月分)の確認は、インターネットが便利です。                  ※ボーナス1回払いは、自動音声応答サービス対象外。※最終日は19時迄                  ◆ <a href="https://www.eneos.jxtg-group.co.jp/">https://www.eneos.jxtg-group.co.jp/</a></p>							

※ポイント:今回ポイント獲得対象のご利用に☆☆を表示。※お支払方法:お支払方法またはお支払回数を表示(ボ-1=ボーナス1回払い、ボ-2=ボーナス2回払い)、※今回回数:今回のお支払いが何回目かを表示。  
 ※摘要:ボーナス払いのお支払い(※)など一部のご利用についての説明(海外でのご利用には引理通貨別・通貨略称・換算レート)を表示。○は支払方法を要出できます。ただし一部ご契約にお応えできない場合がございます。

**ご案内**  
 お客様が獲得されたポイントは1,000ポイントから交換でき、しかもポイントは2年間有効。キャッシュバックやエアラインマイレージ、各種商品券、グッズ等からご自由にお選びいただけます。この機会に是非「お得」を体感してみてください。

**カードの紛失・盗難後の不正利用が増えています!**  
 駐車中の車や、飲食店、電車内等でのカードの紛失・盗難による不正使用が、多発しております。カードの保管・管理には十分ご注意ください。また、カードの紛失・盗難に気づかれた際は、速やかに弊社までご連絡ください。

翌月一括払いを除き、商品の瑕疵や役務の未提供などを理由に支払を停止することができる場合があります。

支出明細書兼証明書(通信交通費)

No.

区 分	支出年月日
通信交通費	平成 30 年 5 月分
支出目的 (支出事由)	<input checked="" type="checkbox"/> 固定電話料 (インターネット接続料含む) 7,411 円 <input checked="" type="checkbox"/> 携帯電話料(通信費) 9,226 円 <input type="checkbox"/> インターネット接続にかかわる経費、プロバイダ料等 円 <input checked="" type="checkbox"/> ガソリン代 19,943 円 <input type="checkbox"/> その他( ) 円
	算定方法 通信交通費総額 36,580 円 × あん分率1/4 = 9,145 円 ※月額上限1万円(通信費と交通費の合計額)
	<input checked="" type="checkbox"/> 領収書の 補足説明 <input type="checkbox"/> 領収書が発行されないことから利用明細を添付した。 ※利用明細の中で政務活動費へ充当したものには「○」印を付した。
	政務活動費 からの支出 9,145 円
	上記のとおり支出します。 <div style="text-align: right;">             議員氏名 城所 正美  </div>

領収書及び料金内訳明細書等添付欄

※欄内に添付できない場合は、別紙の「通信交通費 領収書及び料金内訳明細書等添付欄」に添付してください。

利用料金のご案内 CONFIRMATION OF CREDIT PAYMENT

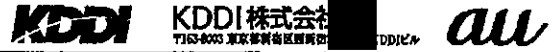

発行年月日 DATE OF ISSUE 2018年 6月 3日

270-0021  
千葉県 松戸市 小金原 2丁目 10番55号  
城戸 正美 様

お知らせ INFORMATION

●ご請求金額をお知らせメールのご案内  
ご請求金額が確定したタイミングで、ご指定のEメールアドレスへお届けするお知らせメールのサービスはご存じでしたか?ご請求金額をメール本文に表示することもできます。ご利用設定は「My au」→「ご請求金額」タブ→「請求関連のお手続き」→「ご請求」→「WEBで請求書お知らせメール」から。

KDDIをご利用いただきまして誠にありがとうございます。

ご利用年月 BILLING PERIOD	2018年 5月
振替日(注) SWEEP DATE	ご利用クレジット会社の 規約に基づく振替日
ご利用料金 TOTAL AMOUNT DUE	9,226 <del>11,418</del> 円
クレジットカード番号 CREDIT CARD NO.	[REDACTED]
ご請求コード CUSTOMER CODE	[REDACTED]

サービス別ご利用料金

au電話料金 (内訳)	10,691円
auかんたん決済利用料	10,691円 725円
※うち消費税等 (課税対象額は7,272円でした。)	581円
※au合計台数	1台

(注1)  
ご利用料金はクレジットカード会社からのご請求となります。  
なお、クレジットカード会社からご指定のクレジットカードでお支払いができない旨の  
通知を受けた場合は、後日窓口払い請求書(払込用紙)をお送りいたしますのでお支払  
期日までにコンビニエンスストア等でお支払いいただきますようお願いいたします。

お問い合わせ先

お客さまセンター

受付時間 9:00~20:00 (年中無休)

◆au携帯電話から 局番なし 157 (無料)

◆一般電話から 0077-7-111 (無料)

料金内訳書

<凡例>税込または免税料金等：「\*」、旧税率計算対象料金：「#」 KDDI株式会社

城所 正美 様

ご請求コード： [REDACTED] | 発行日：2018年 6月 3日 | 1頁

● a.u.電話料金		● 合計		10,691円
ご利用項目	金額(円)	内訳(円)	備考	
	10,691			

< 5月ご利用内訳 >		10,691	a.u.お客様コード	[REDACTED]
[REDACTED]			[REDACTED]	
[REDACTED]			[REDACTED]	
[REDACTED]			[REDACTED]	

▼購入機器代金	2,196		
▼ユニバーサルサービス料	2	1番号当たり 2円のご請求となります。	
▼消費税等 (8%)	581	8%消費税の課税対象額 7,272円	

● a.u.かんたん決済利用料		● 合計		725円
ご利用項目	金額(円)	内訳(円)	備考	
	725			

▼ a.u.かんたん決済利用料	725		
[REDACTED]			

● 総合計 11,416円

- ・「フラットずットク」は、auスマートバリュー非適用時の「auフラットプラン20」と従来のプラン（「カケホトデータ定額20」）の差額1,500円を表す愛称◎です。 ※「auフラットプラン20」からの割引ではありません。
- ・ユニバーサルサービス料は、日本全国における加入電話・公衆電話等の提供確保のため、NTT東・西日本に支払われるものです。
- ・内訳に「\*」があるものは税込または免税料金等となり、消費税計算を分けて行っているため「消費税等」ならび「課税対象額」には含まれておりません。

請求額確定日 2018年 7月 8日 日頃、サービスをご利用いただきまして誠にありがとうございます。

お客様氏名 CUSTOMER NAME	城所 正美 ※JIS漢字コード以外の一部文字において●(黒まる)表示になる場合があります。	様
お客様電話番号等 BILLING NUMBER	047-349-0748	

**口座振替のご案内**

下記、ご利用料金をご指定の口座から振替させていただきます。  
The following amount was transferred from your account.

請求年月 MONTH OF ISSUE	2018年7月ご請求分
振替金額 TRANSFER AMOUNT OF MONEY	7,411円
振替日 TRANSFER DAY	2018年7月25日(水)

**お知らせ**

【NTTファイナンスからのお知らせ】  
 \*\*\* NTTグループ各社ご請求金額 \*\*\*  
 NTT東日本分ご請求額 7,411円  
 (合計) 7,411円 詳細については、「ご請求内訳」をご覧ください。

\*\*\* NTTファイナンスからのお知らせ \*\*\*  
 \*\*\*NTT東日本から「にねん割」をご利用のお客さまへのお知らせ\*\*\*  
 「フレッツ光」の料金プラン「にねん割」はご請求内訳に記載の「解約金がからまない期間」を過ぎると自動更新されます。  
 自動更新後の契約期間は24ヵ月です。自動更新をご希望されない場合はNTT東日本へご連絡が必要となります。  
 詳しくはフレッツ公式ホームページの「サービスのお問い合わせ」  
 (<https://flet's.com/customer/contact.html>) をご確認ください。  
 なお「解約金がからまない期間」以外での「フレッツ光」の解約は、  
 解約金【戸建て向けサービスの場合9,500円(税抜)、兼合住向けサービスの場合1,500円(税抜)】がかかります。

**NTTファイナンス株式会社 電話料金等料金領収証 (東日本ご利用分)**  
 RECEIPT OF TELECOMMUNICATION CHARGES

下記、ご利用料金を口座振替により領収いたしました。  
The following amount was transferred from your account.

請求年月 MONTH OF ISSUE	2018年6月ご請求分 (2018年6月25日振替)	
領収金額 AMOUNT RECEIVED	7,411円	
振替口座 BANK ACCOUNT	金融機関名 (BANK/POST OFFICE)	* * * * *
	口座番号 (ACCOUNT)	* * *

※本書は電子文書です。  
 ※前月以前のご請求額を口座振替にてお支払いの場合のみ「電話料金等料金領収証」を表示いたします。

請求額確定日 2018年 7月 8日

日頃、サービスをご利用いただきまして誠にありがとうございます。

内訳項目 金額 (円) CHARGE BREAKDOWN BY CATEGORY (YEN)	内訳金額 (円) AMOUNT (YEN)	請求内訳等詳細 (DETAILS OF CHARGE BREAKDOWN)	本内訳は、各サービス提供事業者が 発行したものです。	税区分 (TAX)
◆047-349-0748				
◇NTT東日本ご利用分	7,184			合算
				合算
			5月 1日~ 5月31日	合算
			5月 1日~ 5月31日	合算
			5月 1日~ 5月31日	合算
			5月 1日~ 5月31日 1番号分	合算
			のご請求となります。	
	532	消費税等相当額 (合計)	合算表示の料金合計×8%	
◇NTT東日本分 (小計)	7,411	7,411 (小計)		
◇合計	7,411	○ 7,411 合計		

\*\*\*ユニバーサルサービス料について\*\*\*  
 ユニバーサルサービス料は、あまねく日本全国においてユニバーサルサービス (NTT東西の加入電話等) の提供を確保するためにご負担いただく料金です。  
 なお、社団法人電気通信事業者協会から1番号当たりの費用 (番号単価) が公表されています。



# カードご利用代金明細書

270-0021

千葉県 松戸市 小金原 2丁目10-55

城所 正美 様



000000 DDDDDDDDD

064134645157489712

00416252#

トヨタファイナンス株式会社  
135-0016

東京都江東区東陽6丁目 3番2号イースト21タワー

東海財務局長(10)第00172号

お問い合わせ先 ※お問い合わせの際はお手元にカードをご用意ください。

請求に関するお問い合わせ先 9:00~17:00 (土日祝日・年末年始を除く)

●インフォメーションデスク TEL 03-5617-2577

※お問い合わせは本人会員さまからお願いします。電話番号のおかけ間違いにご注意ください。

各種お問い合わせ先 <24時間・年中無休>

[ホームページアドレス] <https://ts3card.com>

[自動音声応答サービス] ●資料請求サービス フリーコールTEL 0800-700-2733

携帯・PHSからもご利用いただけます。

(一部ご利用いただけないお電話・機種がございます。)

カードの紛失・盗難のご連絡 <24時間・年中無休> TEL 052-239-2811

規約・規定集に「支払金合計」と記載がある場合は、「支払総額」に変更します。

## 【お知らせ】ETC一体型カード QP一体型カードの募集終了について

ETC一体型カードおよびQP一体型カードについて  
2018年7月1日より新規募集を終了いたします  
詳細は、TS CUBIC CARDモールにて  
ご確認ください

<https://ts3card.com/>

政務活動費対象外

ポイントの失効は失効予定月の5日となります。

### ポイント還元手続きのご案内

\*還元手続きはぜひ24時間・年中無休の自動音声応答サービス、インターネットでお申し込みください。

①自動音声応答サービス ☎0800-700-2722 (通話料無料) 携帯・PHSからもご利用いただけます。

ご利用には会員番号(16桁)と暗証番号(4桁)または生年月日(西暦で8桁)が必要です。

サービス番号 ①ポイント残高のご照会 ②失効予定ポイントのご照会(1年分) ③ポイント還元手続きのご請求 ④ポイント還元受付

●キャッシュバックコース ..... 1,000ポイント=1,000円で、翌月お届けのご利用代金明細書の請求額と相殺いたします。(サービス番号④より受付できます)

●バラエティコース ..... 1,000ポイントから商品と交換できます。(サービス番号③より商品メニュー一覧の掲載されている還元手続き書をご請求ください。)

●トヨタファイナンス・マイレージプラン ..... 1,000ポイント=400マイルでJALマイルと交換(JALマイレージバンクへ登録)できます。(サービス番号④より受付できます)

②インターネット

上記お問い合わせ先に記載のホームページアドレスよりログインください。

ログインは「会員ログイン」から、ログインID・パスワードを入力してください。

2018年6月15日発行

1 / 2ページ

いつもご利用いただきまして誠にありがとうございます。

今回のご利用明細をご案内申し上げます。

※6月10日以降の支払方法変更・繰上返済入金分・返品分等につきましては本明細には反映されておりませんのでご了承ください。

お支払日	2018年 7月 2日
ご請求金額合計	19,943円

本カード契約以外に同一支払日・支払口座の弊社と契約がある場合、原則、まとめて口座よりお引落しさせていただきます。契約毎のお引落しをご希望の場合はお手続きが必要となります。下記指定口座よりお支払日にお引落しいたします。お引落日曜日翌にご用意下さい。

ご利用のカード名称/カード会員番号 (V/Wisa, J/ICB)	
[Redacted]	
金融機関 支店番号 口座名義	[Redacted]

個人情報保護の観点から、口座番号及びカード会員番号の一部を非表示としております。

政務活動費対象外

※合計可能枠は、お持ちのすべての当社発行カードのうち最も高い可能枠を表示しております。※カード割戻率は、リボルビング払い・回数指定分割払い・2回払い・ボーナス1回払い・ボーナス2回払いを合計した金額になります。※2回払い、ボーナス1回払いについては、手数料がかかります。

## ★ENEOSカード★ポイントプログラム 交換方法のご案内

たまったポイントは1000ポイント以上1000ポイント単位で  
キャッシュバックや様々な商品と交換できます。ポイント交換は  
自動音声応答サービスやENEOSカードアプリ・ホームページ  
(ログイン後)からお申し込みください。

自動音声応答サービス: 0800-700-2722 (通話料無料)

詳細についてはJXTGエネルギーホームページよりご確認ください。

<https://www.noe.jxtg-group.co.jp/>

個人のお客様→ENEOS→ENEOSカードCPS→ポイントプログラム

ご利用明細については、裏面をご覧ください。



ご利用 年月日	ご利用店名	ポイント	ご利用 金額 (円)	お支払 方法	今回 回数	今回ご請求 金額 (円)	摘要
			城所 瓦美 様				
18.5.7	レギュラー 23.11	☆☆	3166	① 1回払	1	3166	DDセルフ松戸根木内店
18.5.17	レギュラー 31.82	☆☆	4487	① 1回払	1	4487	DDセルフ松戸根木内店
18.5.21	レギュラー 25.58	☆☆	3607	① 1回払	1	3607	DDセルフ新渡山店
18.5.28	レギュラー 35.36	☆☆	5092	① 1回払	1	5092	DDセルフ松戸根木内店
18.5.29	レギュラー 24.94	☆☆	3591	① 1回払	1	3591	DDセルフ松戸根木内店
	** 今回ご利用金額合計 **		19943				
	** ご請求金額合計 **					19943	
<p>◇『○』印のご利用分をリボ払いに変更できます◇                  まとめて変更は自動音声応答サービス、ご利用明細単位の変更や                  お申込み期限(3ヶ月分)の確認は、インターネットが便利です。                  ※ボーナス1回払いは、自動音声応答サービス対象外。※最終日は19時迄                  ◆<a href="https://www.noe.jxtg-group.co.jp/">https://www.noe.jxtg-group.co.jp/</a></p>							

※ポイント:今回ポイント獲得対象のご利用に☆☆を表示、※お支払方法:お支払方法またはお支払回数を表示(ボ-1=ボーナス1回払い、ボ-2=ボーナス2回払い)、※今回回数:今回のお支払いが何回目かを表示、※摘要:ボーナス払いのお支払い月など一部のご利用についての説明(海外でのご利用には現地通貨額・通貨略称・換算レート)を表示、○は支払方法を変更できます。ただし一部に設置がお成できない場合がございます。

**ご案内**  
 お客様が獲得されたポイントは1,000ポイントから交換でき、しかもポイントは2年間有効。キャッシュバックやエアラインマイル、各種商品券、グッズ等からご自由にお選びいただけます。この機会に是非「お得」を体感してみてください。

**カードの紛失・盗難後の不正利用が増えています!**  
 駐車中の車や、飲食店、電車内等でのカードの紛失・盗難による不正使用が、多発しております。カードの保管・管理には十分ご注意ください。また、カードの紛失・盗難に気づかれた際は、速やかに弊社までご連絡ください。

翌月一括払いを除き、商品の瑕疵や役務の未提供などを理由に支払を停止することができる場合があります。

支出明細書兼証明書(通信交通費)

No.

区 分		支出年月日
通信交通費		平成 30 年 4 月分
支出目的 (支出事由)	<input checked="" type="checkbox"/> 固定電話料 (インターネット接続料含む)	7,411 円
	<input checked="" type="checkbox"/> 携帯電話料(通信費)	9,304 円
	<input type="checkbox"/> インターネット接続にかかわる経費、プロバイダ料等	円
	<input checked="" type="checkbox"/> ガソリン代	15,229 円
	<input type="checkbox"/> その他( )	円
算定方法	通信交通費総額 31,944 円 × あん分率1/4 = 7,986 円 ※月額上限1万円(通信費と交通費の合計額)	
<input checked="" type="checkbox"/> 領収書の 補足説明	<input type="checkbox"/> 領収書が発行されないことから利用明細を添付した。 ※利用明細の中で政務活動費へ充当したものには「○」印を付した。	
政務活動費 からの支出	7,986 円	
上記のとおり支出します。		
議員氏名 城所 正美		

領収書及び料金内訳明細書等添付欄

○

※欄内に添付できない場合は、別紙の「通信交通費 領収書及び料金内訳明細書等添付欄」に添付してください。

発行年月日 DATE OF ISSUE 2018年 5月 3日

〒270-0021  
千葉県 松戸市 小金原 2丁目 10番55  
城戸 正美 様

お知らせ INFORMATION

●ご請求金額決定お知らせメールのご案内  
ご請求金額が決定したタイミングで、ご指定のEメールアドレスへお届けするお知らせメールのサービスはご存じでしたか? ご請求金額をメール本文に表示することもできます。ご利用設定は、  
「My au」→「ご請求金額」タブ→「請求関連のお手続き」→「ご請求」→「WEB で 請求書お知らせメール」から。

KDDIをご利用いただきまして誠にありがとうございます。

ご利用年月 BILLING PERIOD	2018年 4月
振替日(注) DUE DATE	ご利用クレジット会社の 規約に基づく振替日
ご利用料金 TOTAL AMOUNT DUE	9,304 <del>11,494円</del>
クレジットカード番号 CREDIT CARD N.	XXXXXXXXXXXXXXXXXXXX
ご請求コード CUSTOMER CODE	XXXXXXXXXXXX

サービス別ご利用料金

au電話料金 (内訳) 10,769円  
auかんたん決済利用料 ( 10,769円)  
725円

※うち消費税等 587円  
(課税対象額は7,344円でした。)

※au合計台数 1台

(注1)  
ご利用料金はクレジットカード会社からのご請求となります。  
なお、クレジットカード会社からご指定のクレジットカードでお支払いができない旨の通知を受けた場合は、後日窓口払い請求書(払込用紙)をお送りいたしますのでお支払期日までにコンビニエンスストア等でお支払いいただきますようお願いいたします。

お問い合わせ先

お客さまセンター

受付時間 9:00~20:00 (年中無休)

◆au携帯電話から 局番なし 157 (無料)

◆一般電話から 0077-7-111 (無料)

料金内訳書

<凡例>税込または免税料金等：「\*」、旧税率計算対象料金：「#」 KDDI株式会社

城所 正美 様

ご請求コード： [REDACTED] 発行日： 2018年 5月 3日 1頁

● a.u.電話料金		● 合計	
ご利用項目	金額(円)	内訳(円)	備考
[REDACTED]	10,769		
< 4月ご利用内訳 >	10,769		
[REDACTED]			a.u.お客様コード [REDACTED]
[REDACTED]			[REDACTED]
[REDACTED]			[REDACTED]
[REDACTED]			[REDACTED]
[REDACTED]			[REDACTED]
▼購入機器代金	2,100		
[REDACTED]			
▼ユニバーサルサービス料	2		1番号当たり 2円のご請求となります。
▼消費税等 (8%)	587		8%消費税の課税対象額 7,344円

● a.u.かんたん決済利用料		● 合計	
ご利用項目	金額(円)	内訳(円)	備考
[REDACTED]	725		
▼ a.u.かんたん決済利用料	725		
[REDACTED]			

● 総合計 10,769円

・「フラットずっとく」は、auスマートバリュー非適用時の「auフラットプラン20」と従来のプラン（「カケホ+データ定額20」）の差額1,500円を表す愛称（※）です。 ※「auフラットプラン20」からの割増ではありません。

・ユニバーサルサービス料は、日本全国における加入電話・公衆電話等の提供確保のため、NTT東・西日本に支払われるものです。

・内訳に「\*」があるものは税込または免税料金等となり、消費税計算を分けて行っているため「消費税等」ならび「課税対象額」には含まれておりません。

請求額確定日 2018年 6月 7日 日頃、サービスをご利用いただきまして誠にありがとうございます。

( 1 / 1 ページ)

お客様氏名 CUSTOMER NAME	城所 正美 ※JIS漢字コード以外の一部文字において●(黒まる)表示になる場合があります。	様
お客様電話番号等 BILLING NUMBER	047-349-0748	

**口座振替のご案内**

下記、ご利用料金をご指定の口座から振替させていただきます。  
The following amount was transferred from your account.

請求年月 MONTH OF ISSUE	2018年6月ご請求分
振替金額 TRANSFER AMOUNT OF MONEY	7,411円
振替日 TRANSFER DAY	2018年6月25日(月)

**お知らせ**

-----  
【NTTファイナンスからのお知らせ】  
\*\*\* NTTグループ各社ご請求金額 \*\*\*  
NTT東日本分ご請求額 7,411円  
(合計) 7,411円 詳細については、「ご請求内訳」をご覧ください。

\*\*\* NTTファイナンスからのお知らせ \*\*\*  
\*\*\*NTT東日本から「にねん割」をご利用のお客さまへのお知らせ\*\*\*  
「フレッツ光」の料金プラン「にねん割」はご請求内訳に記載の「解約金がかからない期間」を過ぎると自動更新されます。  
自動更新後の契約期間は24ヵ月です。自動更新をご希望されない場合はNTT東日本へご連絡が必要となります。  
詳しくはフレッツ公式ホームページの「サービスのお問い合わせ」  
(<https://flets.com/customer/contact.html>) をご確認ください。  
なお「解約金がかからない期間」以外での「フレッツ光」の解約は、  
解約金【戸建て向けサービスの場合9,500円(税抜)、集合住宅向けサービスの場合1,500円(税抜)】がかかります。

**NTTファイナンス株式会社 電話料金等料金領収証 (東日本ご利用分)**  
RECEIPT OF TELECOMMUNICATION CHARGES

下記、ご利用料金を口座振替により領収いたしました。  
The following amount was transferred from your account.

請求年月 MONTH OF ISSUE	2018年5月ご請求分 (2018年5月25日振替)	
領収金額 AMOUNT RECEIVED	7,411円	
振替口座 BANK ACCOUNT	金融機関名 (BANK/POST OFFICE)	* * * * *
	口座番号 (ACCOUNT)	* * *

※本書は電子文書です。  
※前月以前のご請求額を口座振替にてお支払いの場合のみ『電話料金等料金領収証』を表示いたします。

請求額確定日 2018年 6月 7日 日頃、サービスをご利用いただきまして誠にありがとうございます。 ( 1 / 1 ページ )

内訳項目・金額(円) CHARGE BREAKDOWN BY CATEGORY (YEN)	内訳金額(円) AMOUNT (YEN)	請求内訳等詳細 (DETAILS OF CHARGE BREAKDOWN)	本内訳は、各サービス提供事業者が 発行したものです。	税区分 ITAX
◆047-349-0748				
◇NTT東日本ご利用分	7,184			合算
				合算
			4月 1日～ 4月30日	合算
			4月 1日～ 4月30日	合算
			4月 1日～ 4月30日	合算
			4月 1日～ 4月30日 1番号分	合算
			のご請求となります。	
	532	消費税等相当額(合計)	合算表示の料金合計×8%	
[Redacted Section]				
◇NTT東日本分(小計)	7,411	7,411 (小計)		
◇合計	7,411	○ 7,411 合計		

\*\*\*ユニバーサルサービス料について\*\*\*  
 ユニバーサルサービス料は、あまねく日本全国においてユニバーサルサービス(NTT東西の加入電話等)の提供を確保するためにご負担いただく料金です。  
 なお、社団法人電気通信事業者協会から1番号当たりの費用(番号単価)が公表されています。

**TS カードご利用代金明細書**

270-0021

千葉県 松戸市 小金原 2丁目10-55

城所 正美 様



000000 DDDDDDDDD

064134645157489712

00416553#

トヨタファイナンス株式会社  
135-0016

東京都江東区東陽6丁目 3番2号イースト21タワー

東海財務局長 (10) 第00172号

**お問い合わせ先** ※お問い合わせの際はお手元にカードをご用意ください。

**請求に関するお問い合わせ先** 9:00~17:00 (土日祝日・年末年始を除く)  
●インフォメーションデスク TEL 03-5617-2577  
※お問い合わせは本人会員さまからお願いします。電話番号のおかけ間違いにご注意ください。  
**各種お問い合わせ先** <24時間・年中無休>  
[ホームページアドレス] <https://ts3card.com>  
[自動音声応答サービス] ●資料請求サービス フリーコールTEL 0800-700-2733  
携帯・PHSからもご利用いただけます。  
(一部ご利用いただけないお電話・機種がございます。)

カードの紛失・盗難のご連絡 <24時間・年中無休> TEL 052-239-2811

規約・規定集に「支払金合計」と記載がある場合は、「支払総額」に変更します。

2018年5月15日発行

1 / 2ページ

いつもご利用いただきまして誠にありがとうございます。

今回のご利用明細をご案内申し上げます。

※5月10日以降の支払方法変更・繰上返済入金分・返品分等につきましては本明細には反映されておりませんのでご了承ください。

お支払日	2018年 6月 4日
ご請求金額合計	15,229円

本カード契約以外に同一支払日・支払口座の弊社ご契約がある場合、原則、まとめて口座よりお引落しさせていただきます。契約外のお引落しをご希望の場合はお手紙を必要といたします。下記ご指定口座よりお支払日にお引落しいたします。お引落し前日位にご用意下さい。

ご利用のカード名称/カード会員番号 (V・Visa・J・JCB)	
[Redacted]	
金融機関	[Redacted]
支店番号	[Redacted]
口座番号	[Redacted]
口座名義	[Redacted]

個人情報保護の観点から、口座番号及びカード会員番号の一部を非表示としております。

ご利用可能枠	金利・手数料等	合計可能枠
政務活動費対象外		

※合計可能枠は、お持ちのすべての当社発行カードのうち最も高い可能枠を表示しております。※カード割賦枠は、リボルビング払い・回数指定分割払い・2回払い・ボーナス1回払い・ボーナス2回払いを合計した金額になります。※2回払い、ボーナス1回払いについては、手数料がかかります。

**システムメンテナンスに伴う一部サービス停止のご案内**  
6/9 (土) 午後10:00~翌10日 (日) 午前7:00の間、システムメンテナンスに伴い、以下サービスを停止いたします。  
①自動音声応答サービス  
②インターネットサービス  
※サービス停止時間は前後する場合がございます。  
ホームページでご確認ください。  
お客様にはご迷惑をおかけしますが、あらかじめご了承ください。

**★ENEOSカード★ポイントプログラム交換方法のご案内**  
たまったポイントは1000ポイント以上1000ポイント単位でキャッシュバックや様々な商品と交換できます。ポイント交換は自動音声応答サービスやENEOSカードアプリ・ホームページ (ログイン後) からお申し込みください。  
自動音声応答サービス: 0800-700-2722 (通話料無料)  
詳細については「XTGエネルギーホームページ」よりご確認ください。  
<https://www.noe.ixtg-group.co.jp/>  
個人のお客様→ENEOS→ENEOSカードCPS→ポイントプログラム

政務活動費対象外

ポイントの失効は失効予定月の5日となります。

**ポイント還元手続きのご案内** ※還元手続きは24時間・年中無休の自動音声応答サービス、インターネットでお申し込みください。  
①自動音声応答サービス ☎0800-700-2722 (通話料無料) 携帯・PHSからもご利用いただけます。  
ご利用には会員番号 (16桁) と暗証番号 (4桁) または生年月日 (西暦で8桁) が必要です。  
サービス番号: ①ポイント残高の照会 ②失効予定ポイントの照会 (1年分) ③ポイント還元手続きのご請求 ④ポイント還元手続きの受付  
●キャッシュバックコース ..... 1,000ポイント=1,000円で、翌月お届けのご利用代金明細書の請求額と相殺いたします。(サービス番号④より受付できます)  
●バラエティコース ..... 1,000ポイントから商品と交換できます。(サービス番号③より商品メニュー一覧の掲載されている還元手続書をご請求ください。)  
●トヨタファイナンス・マイルージプラン ..... 1,000ポイント=400マイルでJALマイルと交換 (JALマイル→JALマイルバンクへ登録) できます。(サービス番号④より受付できます)  
②インターネット  
上記お問い合わせ先に記載のホームページアドレスよりログインください。  
ログインは「会員ログイン」から、ログインID・パスワードを入力してください。

ご利用明細については、裏面をご覧ください。

ご利用年月日	ご利用店名	ポイント	ご利用金額(円)	お支払方法	金額	今回ご請求金額(円)	摘要
18/4/8	レギュラー	☆☆	4103	① 1回払	1	4103	DDセルフ松戸根木内店
18/4/12	レギュラー	☆☆	3298	① 1回払	1	3298	DDセルフ松戸根木内店
18/4/24	レギュラー	☆☆	4465	① 1回払	1	4465	DDセルフ松戸根木内店
18/4/26	レギュラー	☆☆	3363	① 1回払	1	3363	DDセルフ松戸根木内店
	** 今回ご利用金額合計 **		15229				
	** ご請求金額合計 **					15229	

◇『◎』印のご利用分をリボ払いに変更できます◇  
 まとめて変更は自動音声応答サービス、ご利用明細単位の変更やお申込み期限(3ヶ月分)の確認は、インターネットが便利です。  
 ※ボーナス1回払いは、自動音声応答サービス対象外。※最終日は19時迄  
 ◆http://www.noe.jx-group.co.jp/

※ポイント:今回ポイント獲得対象のご利用に☆☆を表示。※お支払方法:お支払方法またはお支払回数を表示(ボ-1=ボーナス1回払い、ボ-2=ボーナス2回払い)。※今回回数:今回のお支払いが何回目かを表示。  
 ※例:ボーナス払いのお支払い月など一部のご利用についてのご説明(海外でのご利用には現地通貨額・通貨レート)を表示。◎は支払方法を表す、○は支払方法を表す、ただし一部に設置にお応えできない場合がございます。

ご案内

お客様が獲得されたポイントは1,000ポイントから交換でき、しかもポイントは2年間有効。キャッシュバックやエアラインマイル、各種商品券、グッズ等からご自由にお選びいただけます。この機会に是非「お得」を体験してみてください。

カードの紛失・盗難後の不正利用が増えています！  
 駐車中の車や、飲食店、電車内等でのカードの紛失・盗難による不正使用が、多発しております。カードの保管・管理には十分ご注意ください。また、カードの紛失・盗難に気づかれた際は、速やかに弊社までご連絡ください。