

- 70～74歳の人に新しい保険証を送付…………… 2
 - 春の火災予防運動実施中…………… 3
 - アートパフォーマンスまつり(芸術祭)…………… 4
- 文化・芸術をテーマにした「市民活動特集」を折り込んでいます



市内の放射線量は大きく下がりました

平成23年度平均 **0.28 μ Sv/h** ➡ 平成25年度平均 **0.12 μ Sv/h**

子ども関係施設・学校施設・住宅等の除染対象箇所の作業がおおむね完了し、平成23年度より実施してきた「松戸市除染実施計画」に基づく除染作業は、平成26年3月をもって終了します。

さまざまな低減対策の取り組みの結果、市内の放射線量は大きく減衰しました。これまでの取り組みと、現在の市内の空間放射線量についてお知らせします。

☎放射能対策課 ☎704-3994

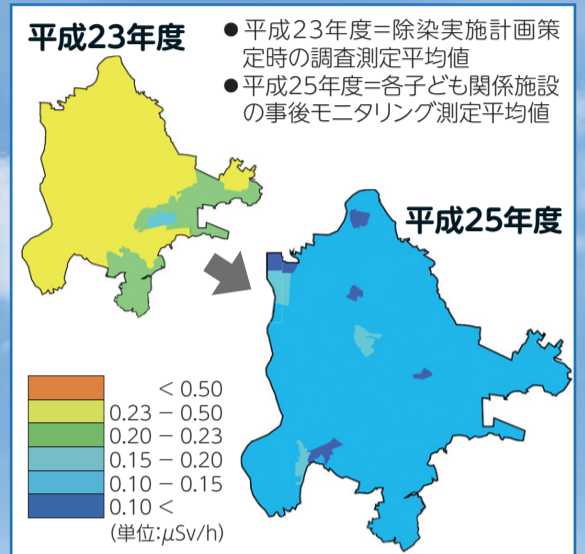

放射線量低減のための取り組みと推移

除染前

平成23年度
0.28 μ Sv/h

子ども関係施設等129施設の平均値
※簡易測定器による市独自(高さ50cm)の測定値。

保育所(園)・学校・公園の除染作業開始



芝生の深刈り



土面の天地返し

除染後

平成24年度
0.15 μ Sv/h

除染を実施した
子ども関係施設等607施設の平均値
子ども関係施設の除染完了

測定実施済み施設数

- 保育所(園)・幼稚園等…全119施設
- 学校等…全102施設
- 公園・スポーツ施設等…全422施設

※上記施設のうち指標値を超えた607施設について除染実施。

- 事後モニタリング実施…607施設
- 住宅等測定除染終了予定…13,716件

現在

平成25年度
0.12 μ Sv/h

除染を実施した
子ども関係施設等607施設の平均値
経過観察のための測定実施(事後モニタリング)

放射線量が下がった主な要因

- 国よりも厳しい市の独自基準による除染作業
- 子ども関係施設および住宅の優先除染
- 放射性物質(セシウム134は約2年、セシウム137は約30年)の半減期
- ウェザリング効果(気象要因)による低減

※ μ Sv/h=マイクロシーベルト/毎時(指標値=0.23 μ Sv/h)

安心して健康的な日々を送ることができるよう、引き続き放射線量を監視し、情報を発信していきます

その他にどのような対策をしているの?

●家庭菜園の農産物等进行检查してほしい

農産物や流通食品(井戸水を含む)の持ち込み検査(電話予約制)を行っています。
☎農政課 ☎366-7328(農産物)、消費生活課 ☎366-7329(流通食品、井戸水)

●自宅の放射線量を知りたい

放射線測定器の貸し出し(電話予約制)を行っています。
☎放射能対策課 ☎704-3994

●子どもの健康への影響に不安がある

放射線専門の医師による健康相談(要予約)を受け付けています。また、ホールボディカウンター測定費用の一部助成(要申請)を行っています。

☎健康推進課 ☎366-7485

Q&A



放射能対策についてのパートナー講座(出前)を行っています

放射線の基礎知識や市が行っている対策等について、市職員が指定された会場に伺い講座を実施します(おおむね10人以上のグループ・団体で申し込み可能、会場は市内に限る)。

詳細は、放射能対策課(☎704-3994)までお問い合わせください。

学官連携推進事業講演会 都市における植物工場の 重要性と将来性

要申込

3月25日(火)10時～11時(9時30分開場) 会場市民劇場

地域経済を持続的成長へと結びつけていくためのイノベーションを生み出す仕組み作りを考える新たな気づきの機会として、ぜひご参加ください。

講師NPO植物工場研究会理事長・古在豊樹氏 定員

先着150人 費用無料

☎FAXまたはEメールに参加者全員の氏名・住所・電話番号を記入して、政策推進課 FAX366-1204、✉mcseisakukouiki@city.matsudo.chiba.jp (☎366-7072)へ



3月15日(土)・29日(土)、4月5日(土)

市民課の窓口を臨時開設します

開設時間 9時～17時

3・4月は、就職・転勤・入学などで住所を変更する人が最も多い時期です。混雑解消と平日に手続きできない人のために、市民課窓口を3月15日・29日、4月5日の土曜日に臨時開設します。

主な取扱業務 転入・転出・市内転居の届け出、印鑑登録の受け付け、戸籍届け出の預かり、住民票・戸籍謄抄本・印鑑登録証明書の発行等

※他市町村や関係機関に確認が必要な手続きなど、一部取り扱いできない業務がありますので、詳細はお問い合わせください。

※各支所では土曜窓口を開設しませんのでご注意ください。

☎市民課 ☎366-7340

3月3日(月)から

防災行政用無線の放送内容が 無料で電話確認できます

☎0800-800-9366

市では、災害情報等の重要な情報を伝達する手段の一つとして防災行政用無線を使用しています。しかし、家の中にいるときや周辺の環境によっては放送内容が聞き取りづらいことがあるため、3月3日(月)14時から「防災行政用無線音声自動応答装置」を設置し、専用のフリーダイヤルに電話すると放送内容が音声で確認できるサービスを開始します。放送がよく聞こえなかった場合や内容をもう一度確認したいときなどにご利用ください。※毎日14時と夕方に放送している定時放送(よい子の放送)には対応していません。

☎危機管理課 ☎366-7309

70～74歳の人に

☎国民健康保険課資格賦課班 ☎366-7353

新しい保険証をお送りします

国民健康保険加入者のうち、70～74歳の人の保険証の有効期限は3月31日(月)です。新しい保険証は、3月18日(火)ごろ送付します(4月1日(火)～7月31日(休)有効。ただし、7月31日(休)までに75歳になる人は、誕生日前日まで有効)。

医療機関で支払う負担割合(1割または3割)については、3月31日(月)までと変更ありません。ただし、平成25年度市民税・県民税申告の更正が生じた場合は、負担割合が変わることもあります。

70歳を迎える人は負担割合が変わります

70～74歳の人が医療機関窓口で支払う負担割合は、特例措置で1割負担(法律上は2割)となっていました。平成26年度からこの特例措置が見直されることとなりました。

◆平成26年4月2日以降に70歳の誕生日を迎える人(誕生日が昭和19年4月2日以降の人)

70歳の誕生月の翌月(各月1日が誕生日の場合はその月)の診療から、窓口負担が2割になります。

◆平成26年4月1日までに70歳の誕生日を迎えた人(誕生日が昭和19年4月1日までの人)

平成26年4月以降も医療費の窓口負担は1割のまま変わりません。※上記にかかわらず一定の所得がある場合は、従来どおり3割負担です。

市民農園利用者を募集

要申込

利用期間 契約日から2年間(継続可) 対象 市内在住・在勤の世帯(1世帯2区画まで) 1区画の面積 15㎡ ※空き区画がなくなり次第募集締め切り。☎電話で各農園主(下表参照)へ

農園名	所在地	年間使用料(1区画)	募集区画	農園主電話番号
スダカ市民農園	六実1の61	8,000円	20	駿高 ☎710-4203
かわい市民農園	六実1の15の2	9,000円	3	川井 ☎387-4346
たかはし市民農園	六実1の54の6	9,000円	12	高橋 ☎387-7037
げんぎ市民農園	根木内361	10,000円	20	梅澤 ☎341-0222
きうち市民農園	金ヶ作290の3	9,000円	10	木内 ☎387-6568
なかむら市民農園	旭町2の512の4	9,000円	10	中村 ☎344-4347
さくら市民農園	旭町2の223	9,000円	4	鈴木 ☎341-2220
おおかわ市民農園	八ヶ崎5の27の3	12,000円	8	大川 ☎341-5504
ときわ市民農園	常盤平7の11の2	12,000円	4	高橋 ☎387-3698
ゆあさ市民農園	紙敷1185の4	9,000円	2	湯浅 ☎391-2081
なかの市民農園	六実2の61の2	11,000円	10	岡本 ☎096-368-1298
東まつど市民農園	紙敷288	9,000円	10	湯浅 ☎391-5240
さかい市民農園	幸谷594の1他	12,000円	10	酒井 ☎347-7115
とびざわ市民農園	高塚新田394の1	9,000円	30	飛澤 ☎391-0468

6月15日(日)は松戸市長選挙の投票日です

立候補予定者説明会

日時 4月23日(水)14時から 会場 市役所本館2階大会議室

※立候補を予定している人は必ず出席してください。

※参加者は1立候補予定者につき3人までです。

☎選挙管理委員会事務局 ☎366-7386



せんきよ君は
シンボルキャラクターです

市等からのお知らせ

教育委員会会議

3月13日(木)14時から 会場 京葉ガスF松戸ビル5階会議室(傍聴受け付けは開会10分前まで) ☎教育企画課 ☎366-7455

朗読をさくかい

3月12日(水)10時～11時30分 会場 松戸市市民センター 朗読会 対象 朗読者 費用 無料

うたのおもちゃばこ

3月6日(木)11時～11時30分 会場 松戸市市民センター 朗読会 対象 朗読者 費用 無料

ひったくり撲滅を目指す

3月14日(金)10時～10時30分(雨天中止) 会場 つつみ公園(樋野口) 六実第一公園(六高台1の2056) 定員 先着100人 ☎市民安全課 ☎366-7285

北山会館内斎場売店酒類販売業者募集説明会

3月11日(火)10時から 会場(社福) 松戸市社会福祉協議会 ☎3月7日(金)までに、電話で同協議会 ☎368-0928へ

住宅リフォーム相談と市民講座

3月15日(土)①10時～16時(13時～14時を除く) ②14時～17時 会場 市民センター 費用 無料

まつど発達支援フェア

3月9日(日)11時～17時 会場 市民センター 費用 無料

奨学生募集と研究機関等への助成

3月3日(月)～14日(金)の間、所定の申請書を持参して、直接環境保全課環境衛生係 ☎366-7336へ

奨学生募集と研究機関等への助成

3月19日(水)12時15分～12時45分 会場 市役所議会議事棟地下1階玄關ホール 演奏者 吉田篤(ヴァイオリン)・上野範子(ピアノ) 曲目 春の歌(メンデルスゾーン)、ひばり(グリンカ) 他 ☎市民館 ☎368-1214

奨学生募集と研究機関等への助成

3月9日(日)11時～17時 会場 市民センター 費用 無料

奨学生募集と研究機関等への助成

3月15日(土)10時～16時(13時～14時を除く) ②14時～17時 会場 市民センター 費用 無料

奨学生募集と研究機関等への助成

3月15日(土)10時～16時(13時～14時を除く) ②14時～17時 会場 市民センター 費用 無料

奨学生募集と研究機関等への助成

3月15日(土)10時～16時(13時～14時を除く) ②14時～17時 会場 市民センター 費用 無料

平成26年度あき地の雑草刈り取りの紹介を希望する業者を募集します

「あき地の雑草等の除去に関する条例」に基づくあき地の適正管理を進めるため、刈り取りを希望するあき地の所有者等に、市に登録した雑草刈り取り業者を紹介しています。市からの紹介を希望する業者は、登録の申し出をしてください。※登録の決定は文書で通知します。個別に刈り取り依頼者の紹介はしません。

3月3日(月)～14日(金)の間、所定の申請書を持参して、直接環境保全課環境衛生係 ☎366-7336へ

奨学生募集と研究機関等への助成

奨学生募集と研究機関等への助成

奨学生募集と研究機関等への助成

奨学生募集と研究機関等への助成

奨学生募集と研究機関等への助成

奨学生募集と研究機関等への助成

奨学生募集と研究機関等への助成

奨学生募集と研究機関等への助成

奨学生募集と研究機関等への助成

奨学生募集と研究機関等への助成

奨学生募集と研究機関等への助成

奨学生募集と研究機関等への助成

奨学生募集と研究機関等への助成

奨学生募集と研究機関等への助成

奨学生募集と研究機関等への助成

奨学生募集と研究機関等への助成

奨学生募集と研究機関等への助成

奨学生募集と研究機関等への助成

奨学生募集と研究機関等への助成

奨学生募集と研究機関等への助成

奨学生募集と研究機関等への助成

奨学生募集と研究機関等への助成

奨学生募集と研究機関等への助成

奨学生募集と研究機関等への助成

奨学生募集と研究機関等への助成

奨学生募集と研究機関等への助成

奨学生募集と研究機関等への助成

3月7日(金)まで 春の火災予防運動実施中

平成25年度全国統一防火標語

「消すまでは 心の警報 ONのまま」



市内での平成25年中の火災件数は137件で、主な原因は、「放火の疑い」「たばこ」「こんろ」「放火」「たき火」「配線器具」の順となっています。

「放火」は昨年と同数、「放火の疑い」は昨年より減少していますが、常に上位にあることから、引き続き市民の皆さん一人ひとりが継続して放火防止対策をすることが重要です。

また、建物火災は昨年より減少したものの火災全体の半数を超えており、「たばこ」「こんろ」等の不注意によるものや「配線器具」等の電気関係からの出火が増加しています。適正な使用と日々の点検清掃を心掛けましょう。

消防局予防課 ☎363-1114

高齢者宅への住宅用火災警報器の取り付けを支援します

松戸市防火協会では、設置を義務付けられている住宅用火災警報器の取り付けが困難な65歳以上の高齢者世帯に対して、取り付け作業を支援します。

取り付け費用は一切かかりませんが、取り付ける**住宅用火災警報器(電池式)**は**事前に購入(自己負担)**をお願いします。

※悪質な訪問販売等にご注意ください。

☎3月3日(月)～11日(火)までに、申込書兼承諾書を直接または郵送・FAXで〒270-2241松戸市松戸新田114の5消防局予防課内 松戸市防火協会事務局 (FAX363-1137、☎363-1114)へ



無料で取り付けを手伝います

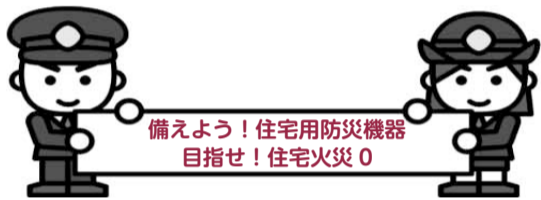

火災発生件数

	平成25年
建物	69件
車両	7件
その他	61件
総件数	137件

主な火災原因(上位5項目)

	平成25年
1位	放火の疑い 25件
2位	たばこ 21件
3位	こんろ 17件
4位	放火 9件
4位	たき火 9件

白井聖地公園行き 季節バスを運行します

時刻表

松戸市営白井聖地公園行き				五香駅西口行き	
停留所	五香駅西口発	旧六高台病院	六実駅入口	停留所	白井聖地公園発
運賃	600円	520円	480円	運賃	600円
8時	00 30	05 35	10 40	8時	
9時				9時	
10時	50	55		10時	00 30
11時	20	25	00 30	11時	
12時				12時	50
13時	40	45	50	13時	20
14時				14時	
15時				15時	40

圖ちばレインボーバス(株) ☎0476-46-0022



運行日3月21日(祝)～23日(日) 運行区間新京成五香駅西口～旧六高台病院～東武野田線六実駅入口～白井聖地公園(片道約40分) ※五香駅西口からの白井聖地公園行きは乗車のみ、白井聖地公園からの五香駅西口行きは降車のみ運行。降車する停留所を告げて運賃を前払いでお支払いください。 ※子ども運賃は半額。 ※道路状況により遅れる場合があります。

臨時職員(健康管理支援員)を募集

採用期間4月1日～平成27年3月31日 勤務日時平日週4日、9時～17時 業務内容高齢者・障がい者の生活保護受給者宅を訪問し、健康管理や医療相談、生活状況を把握する 応募条件看護師・保健師・精神保健福祉士・社会福祉士・介護福祉士等の資格保有者 募集人員若干名 時給1,340円(交通費別途支給) ☎3月11日(火) [必着] までに、履歴書(写真添付)を直接または郵送で〒271-8588松戸市役所 生活支援課 (☎366-7349)へ

非常勤職員を募集

業務内容育児相談等地区活動、幼児健診など 勤務日時平日週2～4日、8時30分～16時15分(応相談) 対象保健師・助産師・看護師資格を所持し、市内医療機関に勤務していない人 募集人員若干名 ☎電話で子ども家庭相談課母子保健担当室 ☎366-5180へ



- 働きたい女性のおしゃべりタイム 3月13日(木)10時15分～11時15分 会場ゆうまつど 内容働くことに向けたヒントを探す(個別相談あり) 定員先着10人 費用無料 ☎電話で男女共同参画課 ☎364-8778へ
- 平成26年度版家庭ごみの分け方出し方のパンフレットを3月15日(土)の新聞に折り込みます 市役所各支所・各市民センターでも配布します。 環境業務課 ☎366-7333
- 常盤平さくらまつり「わくわくマーケット」出店者募集 出店日4月5日(土)11時～19時・6日(日)10時～18時 会場はなみずき公園 内容1区画2m×2m(電気・水道設備なし) 対象市内在住の人、市内の自営業者 定員15区画(抽選) 費用1区画1万円(2日分、ごみ処理代を含む、雨天の場合返金なし) ※火器使用者は個人で保険加入をお願いします。 ☎3月14日(金) [必着] までに、FAXに出店名・氏名・住所・電話番号・緊急連絡先・FAX番号・出店業種と品目・希望区画数を記入して、文化観光課 ☎366-1550へ
- 和名ヶ谷スポーツセンターは施設内のシステムメンテナンスおよび機器の入れ替え作業のため、4月1日(火)に臨時休館します ☎同センター ☎391-5990
- 庭からみよう! 戸定邸 3月11日(火)9時30分～16時30分(雨天の場合は、12日(水)も実施) 費用戸定邸入館料 ☎同センター ☎362-2050
- 図書館本館は3月12日(水)・19日(水)に臨時休館します ☎同館 ☎365-5115
- 雇用促進奨励金制度の申請を受け付け 申請期間3月14日(金)～31日(月) 要件①ハローワークの紹介により高齢者(市内居住者のみ)または障がい者を雇用した市内の事業所②特定求職者雇用開発助成金の受給資格決定者 奨励金額1人につき各月賃金の30%(上限2万円) 交付期間雇用後1年(重度障がい者の場合は1年6ヵ月) 経過した日から1年間 ※申請書類は商工振興課から送付。 ☎同課労働担当 ☎711-6377
- 介護保険運営協議会の開催 3月27日(木)14時から 会場市役所本館3階会議室 傍聴定員先着10人(13時45分から会場前で受け付け) ※議題等はお問い合わせを。 ☎介護保険課 ☎366-7370
- 上級救命講習会 3月13日(木)8時30分～17時 会場五香消防署 内容心肺蘇生法、止血法、AEDの使用法、搬送法、傷病者管理法 対象市内在住・在勤・在学の中学生以上で普通救命講習を受講済みの人 定員先着40人 費用無料 ☎3月3日(月)・4日(火)9時～16時の間に、電話で消防局救急課 ☎363-1145へ
- 再生自転車販売 3月8日(土)9時～12時(8時30分から整理券配布) 会場シニア交流センター 販売台数約20台(売り切れ次第終了) 価格5千円～1万2千円(防犯登録付き) ☎同公益社団法人松戸市シルバー人材センター ☎330-5005
- 東部市民センターは耐震改修・バリアフリー化工事期間の延長に伴い、5月31日(土)まで臨時休館します ☎同支所 ☎392-3061
- 新松戸市民センターホールは大雪の影響で天井の一部が崩落したため、当面の間使用を休止します ☎同センター ☎343-6500

市制施行70周年記念

アートパフォーマンスまつり (芸術祭)

3月8日(土)10時～16時 会場青少年会館

青少年会館 ☎344-8556

地域に根差した青少年および青年の芸術活動の祭典、アートパフォーマンスまつりを開催します。歌舞伎公演や人形劇・ダブルダッチ体験・各種工作教室などのイベントが盛りだくさん。若手アーティストたちがお届けする松戸の文化・芸術をお楽しみください。

体育室

10時～12時
東洋学園大学生のゴスペル、江戸川大学生のダンス
青少年教室「ドラム入門教室」の発表、青年学級の歌と演奏
聖徳大学児童文化研究部の人形劇



13時～13時45分
千葉大学ダブルダッチサークルAXの演技
みんなで一緒にダブルダッチに挑戦

15時～16時
～伝統文化～歌舞伎が70倍面白くなる
歌舞伎舞踊「手習子」
演者NPO日本伝統芸能振興会



みどころ!

クラブ室

10時から、10時45分から、
11時30分から、13時15分から、
14時から (各10分前から受け付け)
フェイスペイント
定員各先着20人 費用無料

美術室

14時から講演 (10時からオリンピックグッズ展示)
みんなで東京オリンピックを盛り上げよう
オリンピック選手のお話、オリンピックグッズ展示 費用無料

和室

10時～11時30分
青少年教室「落語名人になろう!」の発表
費用無料

学習室

10時から、11時から、13時から、14時から
(各30分程度、各10分前から受け付け)
手作りキャンドル
定員各先着25人 費用300円



中庭

10時～16時
サバイバル体験
内容テント体験、ロープワーク体験、
道しるべと追跡ハイク 費用無料

**1F
ロビー**

10時～16時
講座作品展示&模擬店
チーバくんも登場!

※プログラム・時間は変更になることがあります。

集会室



10時～12時(石)
13時～15時(木)
(各1時間程度、各終了30分前
まで受け付け)
石や木で作ろう
定員先着100人 費用150円
※材料がなくなり次第終了。



手作り甲冑講習会(全24回) 参加者を募集 要申込

ボール紙と布をベースに全て手
作りで兜(かぶと)と鎧(よろい)
を作ります。

日時4～9月の第2・4水・木曜日9
時～16時 会場松雲亭(戸定が丘
歴史公園内) 内容①幼児用作製
②小人用作製③大人用作製 対象
手作り甲冑を着て松戸まつり等の
イベントに参加できる人 定員各
5人(抽選) 費用①50,000円②
65,000円③70,000円



自分だけの甲冑を作ろう

申込3月10日(月)〔消印有効〕までに、往復ハガキに住所・氏名・年齢・電話番号・
希望サイズ(幼児用・小人用・大人用)を記入して、〒271-8588松戸市役所文
化観光課内 松戸市観光協会事務局「松戸手作り甲冑愛好会」へ
申込事務局・知久 ☎080-5438-4039

市民会館プラネタリウム室 (NAOKO SPACE PLANETARIUM) の催し

星空観望会 要申込

3月8日(土)18時～20時 内容星空案内と天体望遠鏡での観望(雨天曇
天の場合はプラネタリウムのみ) 定員先着80人(子どもは保護者同
伴) 費用無料
☎電話で同館 ☎368-1237へ



3・4月のプラネタリウム

①新番組「コマンダー」
②キッズ&ジュニアアワー「こいぬ座のおはなし」
投影日3月1日～4月19日の毎週土・日曜日、祝日 投影時間①各10
時30分(文字解説付き)、15時30分開始(1回約40分)②各13時30分、
14時30分開始(1回約20分) 定員各先着80人 費用中学生以下無
料、大人52円(4月以降は50円)
☎投影開始30分前から同館(☎368-1237) 2階で受け付け

冬の青少年教室(3) 要申込

教室名	日時	会場	内容	講師	対象	定員
きちんと学ぼう～KID'S スキンケア&メイクアップ	3/25(火) 14:30～16:00	青少年 会館	専門家によるきちんとしたスキンケア と、肌負担をかけない美容術を学ぶ	パリ美容専門学校 講師・羽藤愛美氏	中学生	18人

申込3月9日(日)〔必着〕までに、直接(普通ハガキ持参)または往復ハガキ(1枚に1教室のみ)、Eメー
ルに教室名・氏名(ふりがな)・性別・学年・住所・電話番号・返信用宛名を記入して、〒270
-0035新松戸南2の2 青少年会館(☎mcseishounenkaikan@city.matsudo.chiba.jp)へ
※定員に満たない場合は、3月10日(月)から電話(☎344-8556)で受け付け。

費用
無料

地域で防ごう高齢者虐待 3月13日(木)14時～15時30分 会場市民会館

地域包括支援センター職員による寸劇と、植松多恵子氏(公益社団法人認知症の
人と家族の会)による認知症の人を介護して思うことについての講演を行います。
定員先着150人 費用無料
申込直接会場
☎東部地域包括支援センター ☎330-8866



協働

昔のあそびと わらべうたⅢ 事業

3月①1日(日)13時30分～15時30分②15日
(土)14時～16時 会場六実市民センター
内容①こま・お手玉・けん玉等講習会②けん
玉教室 費用無料
☎昔のあそびと遊ぼう会・白石 ☎387-
1522





老人福祉センター クラブ活動の会員を募集

老人福祉センターでは、お年寄りがさまざまなクラブで楽しく元気に活動しています。下記の老人福祉センターで、クラブ会員を募集します。皆さんの参加をお待ちしています。
対象市内在住で60歳以上の人 費用無料（クラブによっては材料費が必要）

会場	クラブ名	活動日	時間	募集人員
矢切	書道(1)	第1・3木曜日	10:00~12:00	10人
	書道(2)	第1・3火曜日	10:00~12:00	10人
	俳句	第2・4水曜日	13:00~15:00	若干名
	茶道	第1~4火曜日	13:00~15:00	若干名
	コーラス	第1・3水曜日	9:30~11:00	5人
	健康歌謡クラブ	第1・3土曜日	13:00~15:00	若干名
	そろばん	第1・3木曜日	13:00~15:00	若干名
	詩吟	第1~4水曜日	10:00~12:00	8人
	かるた(楽しい百人一首)	第3土曜日	13:00~15:00	10人
	陶芸	第1~4土曜日	9:30~12:00	若干名
	フォークダンス	第1~4水曜日	13:00~15:00	10人
	ハワイアンダンス	第2・4金曜日	13:00~15:00	10人
	囲碁	毎日(休館日を除く)	12:00~16:00	若干名
	民謡	第1~4金曜日	10:00~12:00	若干名
	社交ダンス	第1・2・4土曜日	13:00~15:00	男女各10人
	折紙	第1・3金曜日	13:00~15:00	若干名
	新舞踊	第2・4木曜日	10:00~12:00	若干名
	野菊野	書道	第1・3火曜日	10:00~12:00
詩吟		第1~3木曜日	10:00~12:00	若干名
東部	民謡	毎週金曜日	10:00~12:00	若干名
	手芸	第1・3木曜日	10:00~12:00	若干名
	手遊び	第2木曜日	10:00~12:00	若干名

申し込み方法 ※月曜日休館。

矢切・野菊野・常盤平・六実高柳・小金原3月4日(火)~11日(火)10時~16時(10日(月)を除く)の間に、直接または電話で各老人福祉センターへ ※応募者多数の場合は抽選(六実高柳のみ先着順)。東部直接東部老人福祉センターへ ※先着順。

お問い合わせ先

矢切矢切老人福祉センター ☎368-1508、野菊野矢切老人福祉センター分館野菊野敬老ホーム ☎361-1901、常盤平常盤平老人福祉センター ☎382-5125、六実高柳六実高柳老人福祉センター ☎386-3478、小金原小金原老人福祉センター ☎344-8270、東部東部老人福祉センター ☎392-3701

会場	クラブ名	活動日	時間	募集人員	
常盤平	華道(龍生流)	第2・4火曜日	9:30~12:00	若干名	
	カラオケ	毎週火曜日	13:00~15:30	若干名	
	友禅染色	第1・3・5水曜日	9:30~13:00	若干名	
	フラダンス	第2・4水曜日	10:00~12:00	15人	
	日舞	毎週水曜日	13:00~15:00	6人	
	茶道(裏千家)	第1~4水曜日	9:30~14:00	5人	
	詩吟(神風流)	第1・3・5木曜日	10:00~12:00	5人	
	歌唱	毎週木曜日	13:00~15:30	5人	
	あじさい(カラオケ)	毎週金曜日	9:30~12:30	5人	
	フランス刺繍	第1・3金曜日	10:00~16:00	3人	
	民舞	第1・3・5金曜日	13:00~16:30	若干名	
	民謡	第2・4金曜日	13:00~16:30	10人	
	俳句	第4日曜日	13:00~16:30	5人	
	ギターで楽しい会	毎週日曜日	10:00~12:00	若干名	
六実高柳	水彩画	第1・3水曜日	10:00~12:00	5人	
	パンフラワー	第2・4火曜日	10:00~12:00	3人	
	詩吟	第1・3金曜日	13:30~15:30	2人	
	書道	第2・4水曜日	13:00~15:00	若干名	
	茶道	第1火曜日	10:00~16:30	5人	
		第3火曜日	12:30~16:30		
	生花	第2木曜日	13:00~15:00	5人	
		第4木曜日	10:00~12:00		
	小金原	墨絵	第1・3・4火曜日	10:00~12:00	10人
		編み物	第1~3水曜日	10:00~12:00	3人
英会話		第1・3・4火曜日	13:00~15:00	3人	
華道		第1・3・4水曜日	10:00~12:00	3人	
民謡		第1~3水曜日	13:00~16:00	各10人	
民謡		第1~3土曜日			
茶道		第1~4木曜日	9:00~12:00	3人	
詩吟		第1~3木曜日	13:00~16:00	5人	
書道		第1・3木曜日	10:00~12:00	3人	
日舞		第1~3土曜日	10:00~12:00	2人	
俳句	第2・4金曜日	13:00~16:00	8人		

シルバー人材センター 中高年パソコン教室 **要申込**

コース名	日時
①入門コースA(初めてのパソコン)[全3回]	4/1~15の毎週火曜日 9:00~12:00
②入門コースB(初めてのパソコン)[全3回]	4/2~16の毎週水曜日 13:00~16:00
③インターネットコースC(インターネットの操作/事例紹介)[全4回]	4月の毎週木曜日
④Word基礎コースD(文書作成Word2007/2010)[全4回]	
⑤特別コースE(音楽CDを作ろう)	4/1(火) 13:00~16:00
⑥特別コースF(デジカメ写真の整理)	4/8(火) 13:00~16:00
⑦特別コースG(パソコンデータの整理)	4/15(火) 13:00~16:00
⑧特別コースH(iPad入門)	4/2(火) 9:00~12:00
⑨特別コースI(iPadアプリの利用)	4/9(火) 9:00~12:00

会場 シニア交流センター 対象 50歳以上の人(③④はパソコン操作ができる人) 定員 各10人(⑧⑨2人) 費用 ①②各9,000円③④各12,000円⑤~⑨各3,000円(別途教材費①~⑦500円⑧⑨1,260円) ※応募多数の場合は抽選。

申込 3月20日(木)〔必着〕までに、ハガキに住所・氏名・電話番号・希望コース・年齢を記入して、〒271-0043松戸市旭町1の174 公益社団法人松戸市シルバー人材センター中高年パソコン教室係 ☎330-5005 へ

高等学校修学資金・松本清奨学金の申請を受け付けます

資格①保護者が経済的理由で児童を高等学校等に修学させることが困難であること(所得制限あり)②保護者と児童が市の住民基本台帳に登録されていて、引き続き市内に1年以上居住していること③児童が成績良好で健康であること④学校教育法による高等学校等(高等学校・高等専門学校・特別支援学校の高等部・学校法人の設置する専修学校の高等課程)に在学していること⑤法令その他により類似の学資給付を受けていないこと **給付月額5,000円** ※申請書は子育て支援課・市民課・各支所で配布しています。 ※公立は対象外、私立は「高等学校等就学支援金」が加算される人は対象外です。 ※現在受給している人も再度申請が必要です。 ※申請月から給付対象です。 4月1日(火)~平成27年3月31日(火)の間(閉庁日を除く)に、直接子育て支援課児童給付担当室 ☎366-3127 へ

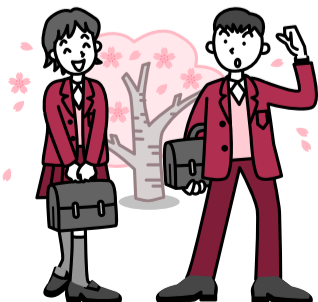

4月からの 障害者福祉センター **要申込**

ふれあい教室の参加者を募集

障害者福祉センターでは、障害者を対象に創作活動や機能訓練を行うふれあい教室を開催します。ぜひご参加ください。

期間 1年間(パソコンは3カ月~6カ月間、さをり織りは3カ月間) 対象 18歳以上の市内在住で障害者手帳を持っている人または準ずる人および難病のある人〔機能訓練(ふれあいいりハビリ)の申し込みができるのは、医療機関での治療が終了した人で、他の施設などで訓練を受けていない65歳未満の人〕 定員 各先着15人程度(パソコン・さをり織りは各先着5人) 費用 無料(教材費・材料費・消耗品費は実費) ※すでに講座に参加している人や待機中の人も、再度申し込みが必要です。

申込 3月4日(火)9時から、直接または電話・FAXに住所・氏名・生年月日・電話(FAX)番号・障害者手帳の番号・障害の種類(障害者手帳どおりに)・等級を記入して、健康福祉会館(ふれあい22) 障害者福祉センター ☎383-7111、FAX 383-7810 へ

平成26年度障害者福祉センターふれあい教室一覧

	講座名	日程	時間
訓練能	リハビリ・個別	毎週月曜日	13:00~16:30
	リハビリ・集団	第1~3水曜日	13:00~15:00
社会適応訓練	パソコン・A(中級者 Word中心) 3カ月	毎週月曜日	10:00~12:00
	パソコン・B(初心者 活用) 6カ月	第1・3火曜日	10:00~12:00
	パソコン・C(初心者 基本) 6カ月	第1・3木曜日	10:00~12:00
	パソコン・D(中級者 Excel中心) 4カ月	第1~3土曜日	10:00~12:00
	パソコン・E(初心者 活用) 6カ月	第1・3金曜日	10:00~12:00
	パソコン・F(初心者 基本) 6カ月	第2・4日曜日	14:00~16:00
創作活動	陶芸	第1・3火曜日	14:00~16:00
	生け花	第1・3月曜日	14:00~15:30
	水彩画	第1・3水曜日	10:00~12:00
	書道・A	第1・3火曜日	14:00~15:30
	書道・B	第2・4火曜日	10:00~11:30
	絵手紙	第1・3水曜日	14:00~16:00
	押し花	第2・4水曜日	14:00~15:30
	バードカービング	第1・3日曜日	14:00~16:00
	編物	第1・3金曜日	13:00~15:00
	さをり織り(3カ月)	第2・4金曜日	10:00~15:00
レクリエーション	墨絵	第2・4日曜日	10:00~12:00
	コーラス	毎週月曜日	10:30~12:00
	社交ダンス	第1・3木曜日	13:00~15:00
	車椅子レクダンス	第2土曜日	13:00~16:00
	卓球・親子	第1・3日曜日	13:00~15:00
	卓球・個人	第1・3日曜日	15:00~17:00
	カローリング	第2土曜日	10:00~12:00
その他	カラオケ	第2・4金曜日	10:00~12:00
	囲碁	毎週金曜日	13:00~17:00
	朗読をきくかい	第2水曜日	10:00~11:30



健康ファイル

肝臓病教室

3月22日(出)14時～16時 会場市川市男女共同参画センター 内容C型慢性肝炎における栄養バランスを考えて鉄を減らす食事方法、この1年で進歩したC型慢性肝炎に対する新しい治療法 費用無料 国直接会場で 国国際医療研究センター国府台病院肝炎・免疫研究センター・村田☎047-375-4757

3月1日(土)～7日(金)は、子ども予防接種週間です

入園・入学に備えて必要な予防接種を済ませましょう。実施医療機関等の詳細は、市および松戸



市医師会ホームページをご覧ください。 国健康推進課☎366-7484

がん患者と家族向けイベント 要申込

①がん患者・家族「集いの場」 3月19日(火)13時30分～15時30分 内容フリートーキング ※同日11時～12時15分にオストメイトの集いを開催します。 ②緩和ケア教室－リンパ浮腫を学ぼう－ 3月25日(火)14時～15時 内容セラピストが教えるあなたのむくみをケアしませんか？ 講師市立病院看護師・佐藤真由美、乳がん看護認定看護師・小森谷理香 ①②共通 会場市立病院4号館地下1階 定員先着15人 費用無料 ※がん相談も受け付けています。 国電話で同病院がん診療対策室☎363-2171(内線3150)へ

愛の献血

3月①8日(出)10時～11時45分、13時～16時②13日(休)9時30分～11時30分、12時45分～16時③15日(出)10時～11時45分、13時～16時④31日(月)10時～11時45分、13時～16時 会場①ダイエー新松戸店前②マブクラブ(松飛台)③西友常盤平店前④市役所 持ち物保険証・運転免許証等本人確認できる物 ※松戸献血ルームPure(☎703-1006)では随時受け付けています。 国健康推進課☎366-7487

健康塾

「大震災時の医療を考えよう」要申込 3月19日(火)14時30分～16時 会場東松戸病院会議室 講師同病院教育研究局医師・森本文雄 定員先着30人 費用無料 国電話で同病院保健福祉医療室☎391-5500へ



キッズ・コーナー

市民センターおはなし会

日程	会場
3/7(金)	常盤平市民センター
3/11(火)	古ヶ崎市民センター
3/12(水)	八柱市民センター
3/13(木)	和名ヶ谷スポーツセンター
3/18(火)	馬橋東市民センター

時間各15時～15時30分 定員各先着30人 費用無料

国子ども読書推進センター☎331-0077

小さい子のおはなし会

3月4日(火)・6日(木)・7日(金)・11日(火)・13日(木)・18日(火)・20日(木)・25日(火)・27日(木)10時30分～11時、14時30分～15時 会場子ども読書推進センター 対象0～3歳くらいの子と保

護者 費用無料 国同センター☎331-0077

絵本はじめのいっぽ～乳幼児のための読み聞かせサポート～

日時	会場(駐車場はありません)
3/11(火)10:00～10:30	河原塚第一町会公民館
3/14(金)10:30～11:00	常盤平児童福祉館
3/18(火) 9:30～10:00	チェリッシュ・サポート・システム(野菊野保育園内)
3/26(水)10:30～11:00	青少年会館
3/27(木)10:30～11:00	矢切公民館
3/28(金)14:00～14:30	根木内こども館(晴香園内)

対象0～3歳くらいの子と保護者 費用無料 国子ども読書推進センター☎331-0077



風しん予防接種の費用助成は3月31日(月)までです

市が費用を助成している風しん予防接種の接種期間が、3月31日(月)までとなっています。接種期間以外の接種分は、助成の対象とならないのでご注意ください。また、申請手続きは期限内にお願いします。

助成の対象となる接種期間平成25年4月1日～26年3月31日 対象者市内在住で以下に該当する人 ●妊娠している女性の①夫②同居する家族等、●妊娠を予定または希望している①女性②女性の夫③女性と同居する家族等 対象の予防接種と助成額①麻疹・風しん混合(MR) ワクチン6,000円②風しんワクチン4,000円 ※生活保護受給者は全額助成。助成回数1回限り 支払い方法接種後、償還払い 申請に必要な物申請書(市のホームページよりダウンロード可)・領収書・接種済証・印鑑・通帳(申請者と口座名義人が異なる場合には委任状が必要) 申請方法4月10日(休)[必着]までに、直接または郵送で、〒271-0072松戸市竹ヶ花74の3 健康推進課(中央保健福祉センター3階、☎366-7484)へ

カルチャー＆スポーツ

森のホール21 チケットセンター ☎384-3331

受付時間…10:00～19:00 休館日…月曜日(祝日の場合は開館し、翌日休館) ※大・小ホールは森のホール21です。 ※完売の場合あり。 ※詳細はホームページで。 http://www.morinohall21.com/

◆4/9(水) 18:30 SID TOUR 2014 OUTSIDER 会場大ホール 費用全席指定 6,800円(3/15(出)発売) ※発売初日は電話受け付けのみ、1人4枚まで、4歳以上有料

◆4/11(金) 19:00 JUJU 10th Anniversary TOUR Act#01 JUJU HALL TOUR 2014 ～DOOR～ 会場大ホール 費用全席指定 7,300円(3/9(日)発売) ※発売初日は電話受け付けのみ、1人4枚まで、未就学児不可

◆4/20(日) 14:00 スーパートリオコンサート(フルート:山形由美、サクソフォン:須川展也、ピアノ:小柳美奈子) 会場大ホール 費用全席自由(発売中)大人前売り3,000円(当日3,500円)、高校生以下2,000円(前売り・当日とも) ※未就学児不可

◆5/11(日) 13:00 柳の家の三人会(柳家花緑、柳家喬太郎、柳家三三ほか) 会場市民会館 費用全席指定 3,600円(発売中) ※未就学児不可

◆5/25(日) 18:00 角松敏生 TOSHIKI KADOMATSU Performance 2014 会場大ホール 費用全席指定 8,300円(3/8(出)発売) ※発売初日は1人4枚まで。2歳以下は保護者1人につき1人膝上無料

◆6/14(土) 14:00 2014 福田こうへい コンサート～おかげさま～ 会場大ホール 費用全席指定 5,500円(3/21(初)発売) ※未就学児不可

◆6/21(土) 18:00 岡村孝子ソロライブ2014 "T's GARDEN" 会場大ホール 費用全席指定 5,800円(3/1(出)発売) ※2歳以下不可

◆6/21(土) ①13:00②16:00 いっこく堂スーパーライブ 会場市民会館 費用全席指定 4,500円(発売中) ※2歳以下不可

市民会館 ☎368-1237 休館日…月曜日(祝日の場合は開館し、翌日休館) ※問い合わせは直接主催者へ。 ※駐車場はありません。

◆3/1(土) 14:00 松戸青少年交響楽団スプリングコンサート2014 国同楽団・河野☎394-4730

◆3/2(日) 13:30 市制施行70周年記念 消防音楽隊第9回定期演奏会 国同隊☎363-1116

◆3/9(日) 14:00 北総シンフォニックウインド 第3回演奏会 国同団体・事務局☎080-3179-3963

◆3/16(日) 12:30 第17回和太鼓のひびき 和太鼓連盟創立20周年記念演奏会 国松戸市音楽協会事務局☎383-0111

◆3/23(日) 15:00 Zippy Happy Dancing vol.3 キッズダンス Zippy Gang 第3回発表会 国Zippy Gang☎090-8113-4153

市民劇場 ☎368-0070 ★は有料

休館日…月曜日(祝日の場合は開館し、翌日休館) ※問い合わせは直接主催者へ。 ※駐車場はありません。

◆3/2(日) 14:30 トマ教室・音楽部ピアノ・リトミック発表会 国同教室☎366-5528

◆3/4(火) 13:30 健康カラオケコンテスト 国富永☎341-3623

◆3/7(金) 15:00 聖徳大学フォークソングクラブ第38回定期演奏会 国香西☎090-8374-0305

◆3/12(水) 13:55 松戸童謡の会 童謡を歌う(月例会)★ 国鈴木☎343-6631

◆3/15(土) 14:00 合唱団はくなん&柏南高校合唱部第三回ジョイントコンサート 国参治☎080-5014-0275

◆3/15(土) 18:10 えもとピアノ教室発表会 国同教室☎384-9181

◆3/16(日) 13:00 国立音楽教室発表会 国同教室☎366-1189

スポーツ ……

①ヨガ教室②ピラティス教室 ①3月の毎週金曜日9時～11時 ②3月17日(月)15時～16時 会場常盤平体育館 対象18歳以上の人 定員各先着30人 費用①1回500円②無料

国直接会場で 国同体育館☎386-0111

ピラティス教室 3月の毎週水曜日13時30分～14時30分(12日・26日は11

時～12時) 会場小金原体育館 対象18歳以上の人 定員先着30人 費用1回400円 国直接会場で 国同体育館☎341-2242

楽々エアロ 3月の毎週木曜日13時～14時 会場柿ノ木公園体育館 対象18歳以上の人 定員先着30人 費用1回400円 国直接会場で 国同体育館☎331-1131

森のホール21 今月の催し物 ☎384-5050

期日	内容(★は有料)	開演時間	問い合わせ先
11 火	ピョートル・ドミトリエフと仲間たち ★	19:00	MIN-ON インフォメーションセンター ☎03-3226-9999
16 日	ジョイフルコーラス第7回演奏会★	14:00	山本☎346-7065
19 水	市立松戸高等学校合唱部 第2回演奏会 ★	18:00	玉谷(たまや) ☎080-3086-6681
21 祝	仮面ライダースーパーライブ 2014 ★	11:00 14:00	Zen-A ☎03-3538-2300
22 土	市立和名ヶ谷中学校 吹奏楽部定期演奏会	13:00	同校・上村(かみむら) ☎391-1818
23 日	市立第四中吹奏楽部 第17回定期演奏会	13:30	同校 ☎387-5311
2 日	第6回スタジオフィルターダンス発表会 ★	16:00	スタジオフィルター ☎04-7157-4903
11 火	伊藤和広門下生による 声楽発表会	13:00	Carpe diem(カルペディエム) ☎090-6658-3737
16 日	Soleil Ballet(ソレイユバレエ) 第2回発表会	14:00	山崎 ☎080-4370-2404
23 日	森のホール21高校演劇フェスティバル(第1回)	10:00	森のホール21 ☎384-5050
27 木	歌劇「フィガロの結婚」演奏会 ★	16:00	黒川 ☎080-3301-0313
28 金	プチ・バレエ	17:00	仁谷(にたに) ☎090-4174-7856
29 土	つくしが丘バレエスタジオ 第11回発表会	17:00	河原 ☎090-1761-4763
30 日	シャンソン・ジャズコンサート	13:30	サロンひぐらし ☎389-9991

休館日…月曜日(祝日の場合は開館し、翌日休館) ※駐車場は大変混雑します。電車・バスをご利用ください。 ※チケットは完売している場合があります。



人口 480,114人 [+ 110] 男 237,723人 [+ 44]
世帯 211,346世帯 [+ 146] 女 242,391人 [+ 66]
※平成22年国勢調査の確定値を基準として、集計した常住人口です。

GO! GO! GO! 本郷谷
市制施行70周年を迎えた今年度は素晴らしい年でした

今年度は市制施行70周年。昭和18年4月に松戸市が発足してから、昨年の4月1日がちょうど70年目に当たることから、いろいろなイベントに冠をつけさせていただきました。これは松戸市が市になって70年という歴史を、ぜひ多くの人に祝っていただこうという思いからです。本当にありがとうございました。

先月書いたとおり、1月12日に開催した七草マラソンでは市初のハーフマラソンを実施しました。今年度は昨年より約1,700人多い6,026人の参加があり、北は北海道から南は沖縄県まで、全国各地から多くのランナーが松戸を訪れ、実際に市内を走っていただきました。マラソン競技を楽しむのはもちろんですが、「松戸」という街を自らの足で知っていただくことができた素晴らしいスポーツイベントではなかったかと思っています。

今年に入って朗報が入ってきました。万能細胞を発見したと発表した理化学研究所の小保方晴子さんが松戸市出身ということ。松戸で生まれ、育ち、世界で活躍しているということで、市長としても一市民としても大変嬉しいことです。さらに一層世界で活躍していただければと思います。リケジョ(理科系の女性)といえば、市名誉市民の山崎直子さんも日本を代表するリケジョです。松戸は女性の活躍が目立っていますが、ソチオリンピックフィギュアスケート男子日本代表の町田樹選手は松戸に居住していたことがあり、小学生時代新松戸にあったリンクで練習していました。同じくフィギュアスケートペア日本代表の高橋成美選手も松戸市出身です。お二方とも今回はメダルに届きませんでした。これからも皆で応援して行きたいと思っています。

多くの松戸市民が世界で活躍しています。松戸出身者の活躍を皆さんにお知らせできるように、できるだけ積極的に情報を収集し、みんなで応援できる体制ができるようにしたいと思っています。

松戸市長 本郷谷 健次

市民の皆さんの声を直接お聞きするため、市長専用のFAX (FAX366-2301) および市のホームページに市長メール送信窓口を設けています。市政に関する建設的なご意見をお寄せください(住所・氏名等をご記載ください)。

ホワイトホース市の高校生が市立松戸高校を訪問しました

1月13日～20日に市の姉妹都市・ホワイトホース市(オーストラリア)のクワンン高校の生徒10人と職員2人が松戸市を訪れ、姉妹校である市立松戸高等学校の生徒と交流しました。

クワンン高の生徒は、市立松戸高校の生徒宅にホームステイをして日本の家庭を体験した他、高校の授業、剣道や茶道・書道などの部活動に参加し、日本文化を身近に感じました。

この交流をきっかけに、両校生徒の国際的な視野がさらに広がり、交流が深まることでしょう。



宮城桃子さん



佐々木香菜さん



飯田浩之さん



白石雅仁さん

市内 高校生4人に県高体連優秀選手表彰

千葉県高等学校体育連盟の優秀選手表彰に、市内の3高校から4人が選ばれました。

表彰されたのは、フェンシング女子の宮城桃子さん(県立松戸高校3年、関東大会個人優勝)、柔道女子の佐々木香菜さん(県立松戸南高校2年、全国定時制通信制大会63キロ級3位)、相撲男子の飯田浩之さん(専修大学松戸高校3年、関東大会個人重量級優勝)と白石雅仁さん(同2年、全国総体個人3位)です。

同表彰は、全国規模の大会で3位以内、関東大会で1位、日本代表選出のいずれかに該当するチーム・個人に贈られるものです。

市制施行70周年記念・森のホール21開館20周年記念

森のホール21高校演劇フェスティバル

3月23日(日)10時開演(9時30分開場) 会場 森のホール21・小ホール

市内3高等学校の演劇部が、懐かしい“おはなしキャラバン”とともに魅力的なステージを披露します。

同キャラバンは、2008年度まで市内を中心に絵本の読み聞かせや紙芝居、人形劇などを行っていました。一方、3校の演劇部は演劇コンクールで県代表を競い合っており、子どものころに同キャラバンで「夢・愛・感動」に触れ、演劇を身近に感じた部員もいるでしょう。

部員たちが舞台上で羽ばたく姿をぜひご覧ください。
團同ホール ☎384-5050 (9時～22時、月曜日休館)

Table with 2 columns: 出演団体, 時間. Includes 劇団天童(協力団体), 県立松戸高等学校, 専修大学松戸高等学校, 県立松戸馬橋高等学校.

※満席の際は入場できない場合がありますので、ご了承ください。

高いレベルでしのぎを削る3校

県立松戸高校・専修大学松戸高校の演劇部が、1月25日・26日に静岡県富士市で開かれた「第49回関東高等学校演劇研究大会」に出場し、ともに優良賞を受賞しました。

また、県立松戸馬橋高校の演劇部は、これまでに7度の関東大会、2度の全国大会出場の実績があります。

今月の相談案内

お気軽にご相談ください ★は昼休みを除く ※相談は全て無料です。閉庁日の相談はありません。

※公益通報者保護法による外部通報の受け付け、相談については広報広聴課広聴担当(☎366-1162)が窓口です。

Table with 5 columns: 相談名, 期日, 時間, 会場, 問い合わせ. Lists various consultation services like 市政・一般民事, 法律相談, 交通事故, etc.

Table with 5 columns: 相談名, 期日, 時間, 会場, 問い合わせ. Lists consultation services like 福祉なんでも相談, 障がい者相談, 労働相談, etc.