

- 松戸の安全でおいしい地場野菜・果実紹介… 2
- 総合計画第5次実施計画(素案)意見募集… 2
- 消防出初式… 3
- 特集「松戸からスポーツを盛り上げよう!」… 4・5
- 奥山儀八郎版画展・江戸木版画展… 6
- みんなで挑戦! クロスワードパズル… 8

スポーツでつなげよう 笑顔の輪

迎春



明けましておめでとうございます。皆さまにとって本年も健やかな一年となりますよう、お祈り申し上げます。

昨年は、松戸市が誕生して70周年という節目を迎え、多くの市民の皆さまと一緒に祝いできるように記念イベントを開催した他、市民が主催するイベントの応援もしてきました。心よりお礼申し上げますとともに、3月までの記念イベントにつきましても引き続きよろしく願っています。

「子育て・教育・文化を軸とした都市ブランドづくり」に向けて昨年も、子ども医療費助成を中学3年生まで拡大し、待機児童の実質ゼロを目指しての保育所等の整備を行ってきました。また、千葉大学や聖徳大学との包括的な連携協定も実現することができ、教育だけでなくさまざまな分野で地域課題の解決につながることを期待しています。「松戸アートラインプロジェクト」も着実に地域に根付き始めたように思います。

子どもたちの活躍に目を向けると、小金中学校科学部が2年連続でロボカップ世界大会で活躍したのをはじめ、合唱や吹奏楽・書道の他、スポーツでは、空手・レスリング・弓道・少年野球・ソフトボール・バドミントン・ゴルフなどで全国レベルの活躍をされ、大変うれしく感じております。

2020年の東京オリンピック・パラリンピック開催は、私も本当に楽しみです。私自身スポーツが大好きですし、健康に良いのはもちろん、人と人とのつながりも生まれ、地域で互いに助け合えるコミュニティづくりにもつながります。1月12日(日)に市内初のハーフマラソン大会として開かれる七草マラソンには、ハーフも含めて6500人を超える方々が参加されますし、800人ものボランティアの方が開催を応援してくれます。ぜひ楽しんでいただきたいと思います。

七草マラソンのコースを走ると、東京に近いのに緑が多くて「こんな環境の良いまちは他にないのでは」と感じていただけたと思います。

2014年も市民みんなで夢を共有し、一緒に元気なまつどを作り上げていきましょう!

市長 本郷谷 健次

松戸の安全でおいしい 地場野菜・果実を 紹介します

農政課
☎366-7328



豊かな自然環境と温暖な気候に恵まれた本市には、おいしい食材がたくさんあります。市では松戸産農産物のブランド化および市民の皆さんによる「地産地消」を推進しています。

市内産農産物の放射性物質検査は 全て基準値を下回っています

平成25年11月に県が実施した市内産ゆずの放射性物質検査の結果、全ての検体で基準値を下回り、出荷自粛は解除となりました。これにより、全ての市内産農産物において放射性物質の検査結果が基準値未満となりました。



江戸川沿い
主にねぎ・キャベツ・枝豆・水稲が生産されています。



小金地区
「あじさいねぎ」と呼ばれている葉ねぎが特産となっています。また、小金・馬橋・五香地区などではいちごのハウス栽培も行われています。

主な市内産農産物



あじさいねぎのタレ 松戸えだ豆どら焼
市内産農産物を使った逸品



矢切ねぎコロッケ

五香・六実地区
主にねぎ・大根・梨が生産されています。

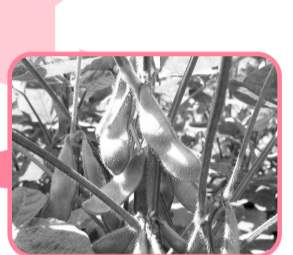
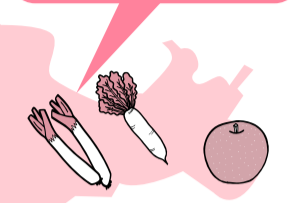

東部地区
ねぎ・大根・梨・枝豆などが生産されています。

避難行動要支援者登録を 開始します

圏地域福祉課☎366-3019(登録関係)
危機管理課☎366-7309(防災行政全般)

避難行動要支援者登録は、災害が発生したときに自力で避難することが困難な高齢者や障がいのある人(避難行動要支援者)が、本人の希望に基づきあらかじめ市に登録する制度です。

登録された情報は、災害時に地域で速やかに避難や安否確認等が行えるように市と町会・自治会など避難を支援する人の間で共有します。

支援を希望する人も、常に自分の身は自分で守るという意識をもって、普段から積極的に周囲の人とコミュニケーションをとるよう心掛けましょう。

対象地区本庁・小金・小金原地区 **対象者**自宅で生活し、地域の人による避難支援が必要な

- 要介護3以上の介護認定者
- 障がいのある人
- 一人暮らしの高齢者

登録方法対象者には登録案内を送付します。必要事項を記入の上返信してください。※登録の際に個人情報(年齢・性別・住所・電話番号)を避難支援等関係者に提供することに同意していただく必要があります。※法改正により、災害時要支援者から避難行動要支援者に名称が変更されています。

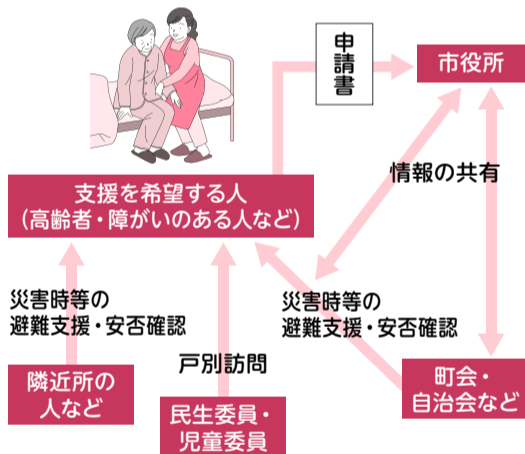

総合計画 第5次実施計画(素案)について パブリックコメント(意見募集) 手続きを実施します

市では、平成26~28年度の3カ年計画である、総合計画第5次実施計画の策定を進めています。

このたび、第5次実施計画(素案)を作成しましたので、市民の皆さんのご意見を募集します。

素案の公表日1月6日(月) **素案の公表方法**①市のホームページへの掲載②政策推進課・行政資料センター・各支所での閲覧 **意見の提出方法および期間**2月5日(水)〔必着〕までに、書面に住所・氏名・表題を記入して、①持参(各支所可)②郵送③FAX④Eメール⑤市のホームページ専用フォームのいずれかから提出 ※意見に対する個別回答は行いません。

☎271-8588松戸市役所 政策推進課 FAX366-1204、✉mcseisaku@city.matsudo.chiba.jp (☎366-7072)

市の総合計画は、「基本構想」「基本計画」「実施計画」の構成になっています。実施計画は、後期基本計画の施策を個別事業にまとめ、財政的な裏付けをもたせた短期的な事業計画であり、後期基本計画の期間では3カ年ごとに策定します。

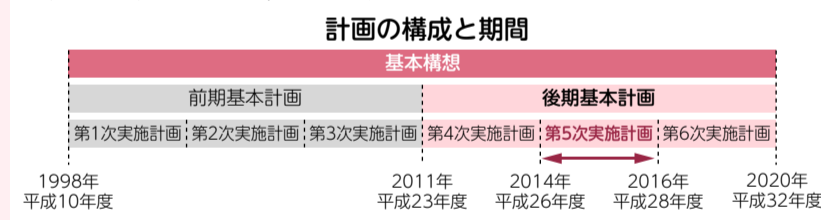

市等からのお知らせ

■庭からみよう！戸定邸
1月10日(金)9時30分~16時30分
〔雨天の場合、11日(土)も実施〕
費用
戸定邸入館料 362・2050
戸定邸歴史館 362・2050

■朗読をきくかい
1月8日(水)10時~11時30分
会場ふれあい22 内容松戸朗読奉仕
会会員による短編・エッセイ等の
朗読 対象障害者手帳を持っている
人等 費用無料
障害者福祉センター ☎383・
7111

■うたのおもちゃばこ
1月9日(木)11時~11時30分
会場ふれあい22 内容歌・日向野の
りえ氏、ピアノ・徳川眞弓氏によ
る童謡コンサート
ふれあい22 ☎383・0022

**■ひたたくり撲滅を目指し
「ひたたくり防止自転車かごカ
バー」を配布します**
カバーを取り付ける自転車でお
越してください(その場で取り付け、
1人1個)。移動交番車で警察へ
の手続きや相談等もできます。
1月15日(水)10時~10時30分〔雨
天中止〕会場さるびや公園(常
盤平西窪町12)、やなぎ公園(新
松戸3の351) 定員各先着100
人
市民安全課 ☎366・7285

■教育委員会会議
1月16日(木)14時から 会場京葉
ガスF松戸ビル5階会議室(傍聴
受け付けは開会10分前まで)
圏教育企画課 ☎366・7455

**■シティ・ミニコンサート
「チェロとピアノと春風と」**
1月15日(水)12時15分~12時45分
会場市役所議会議棟地下1階玄関
ホール 演奏者坂田桃子(チェ
ロ)・佐々木美和(ピアノ) 曲目
愛のあいさつ(エルガー)、さく
らさくらによるパラフレーズ(平
井康三郎)他
圏公民館 ☎368・1214

■松戸市子ども・子育て会議
1月20日(月)18時30分 会場
市役所議会議棟3階特別委員会室
傍聴定員先着10人(開会10分前
まで受け付け)
子育て支援課 ☎366・7347

■市内小・中学校書き初め展
1月22日(水)~26日(日)10時~18時
会場文化ホール
圏指導課 ☎366・7458

**■野鳥観察会(大町自然観察
園)**
1月19日(日)8時30分松戸駅東口
デッキ集合、11時30分ごろ現地解
散〔雨天中止〕費用無料(交通
費実費)
圏公益財団法人松戸みどりと花
の基金 ☎345・9846

**■まつどファミリー・サポー
ト・センター提供会員基礎研
修会**
1月24日(金)10時~16時30分
会場市民劇場 対象入会説明会に出
席したことがあり、同センターの
提供会員として登録が可能な人
☎電話で同センター ☎330・
2941へ

**■3・4月分ゆうまつど施設使
用一斉受け付け**
受付日3月分11月10日(金)、4
月分11月10日(月)各9時30分~10
時 会場ゆうまつど
圏男女共同参画課 ☎364・8778

**■東葛飾地方家庭科、技術・
家庭科作品展**
1月17日(金)~19日(日)9時~18時
会場さわやかばら県民プラザ(柏
市) 内容市内小・中学生等の作
品を展示
圏指導課 ☎366・7458

■文化ホールの使用受け付け
1月8日(水)10時30分から 会場
文化ホール 予約月4~6月 持
ち物使用料、社会教育関係団体登
録証(該当団体のみ)
圏同ホール ☎367・7810

公民館・行政経営課共催

人権講演会 **要申込**

「ハンセン病医として歩んだ道」

1月30日(日)13時30分～15時30分 **会場**市民劇場 **内容**ハンセン病の問題から私たちは何を学ぶべきか **講師**医師・和泉眞藏氏 **対象**市内在住・在勤・在学の人 **定員**200人(抽選) **費用**無料
 ※手話通訳・要約筆記あり。
 ※一時保育あり(5人[抽選]、1歳10カ月以上就学前まで、おやつ代200円)。
 1月14日(火)〔必着〕までに、往復ハガキに講座名・郵便番号・住所・氏名(ふりがな)・年齢・性別・電話番号・返信用宛名(一時保育希望の場合は、子の氏名(ふりがな)・生年月日・性別・アレルギーの有無)を記入して、〒271-0094松戸市上矢切299の1総合福祉会館内 公民館(☎368-1214)へ ※定員に満たない場合は1月15日(水)から電話で受け付け。



七草マラソン大会開催 交通規制、バスの迂回にご協力を

1月12日(日)の「松戸市七草マラソン大会」の開催に伴い、運動公園周辺・ハケ崎・小金原地区の交通規制、新京成バスの一部迂回および運休を実施します。ご不便をお掛けしますが、ご理解とご協力をお願いします。
 園スポーツ課 ☎703-0601

折り返し運行および運休となるバス路線	系統名
北小金駅-小金原団地循環	小金1~4
北小金駅-貝の花小循環	小金5
北小金駅-八柱駅(萬福寺経由)	小金7
八柱駅-小金原団地循環	八柱8
松戸駅東口-県立松高前	松12・北松1

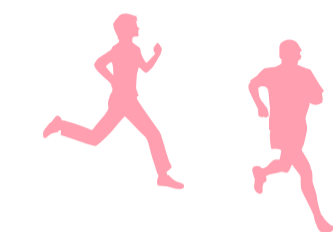

※大会のコースは、最大9時から12時20分ごろまで道路の交通規制(車両通行止め)を実施します。
 ※規制時間等の詳細は、市のホームページをご覧ください。

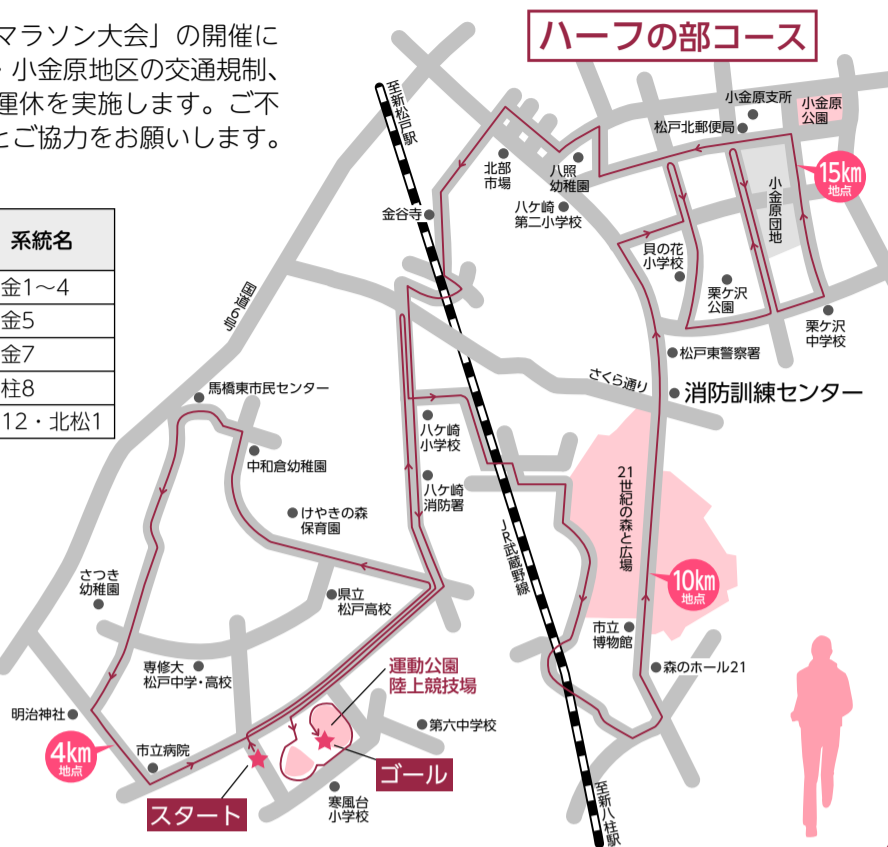

市消防出初式

1月10日(金)10時から

(演技は11時から)

会場消防訓練センター(松戸東警察署隣、地図は右上参照) **内容**消防音楽隊の演奏、粋なはっぴ姿のはしご乗り、幼年消防クラブ員のマーチング、消防局・消防団による消防演習 ※会場付近住民の皆さんにはご迷惑をお掛けしますが、ご理解・ご協力をお願いします。
 ※手話通訳・要約筆記あり。
 ※公共交通機関をご利用ください。
 ※雨天の場合は、式典のみを消防局講堂で行います。
 園消防総務課 ☎363-1116



皆さんでお越しください!

松戸税務署からのお知らせ

松戸税務署の所得税および復興特別所得税・贈与税・個人消費税込確定申告書作成会場を「ダイエー松戸西口店6階」に開設します。
 園同署 ☎363-1171

開設期間2月3日(月)～3月17日(月) 9時～16時(提出は17時まで)
 ※土・日曜日および祝日を除く。
 ただし、2月23日(日)、3月2日(日)は開設。

●松戸税務署内に「確定申告書作成会場」は開設しません。なお、作成済みの申告書等は、土・日曜日および祝日を除き、税務署でも受け付けています。●会場には無料の駐車場はありませんので、ご来場の際は公共交通機関をご利用ください。●外部記録媒体(USBメモリ等)は使用できません。●会場での納税はできません。口座振替または最寄りの金融機関で納付をお願いします。

税理士による無料申告相談

対象所得300万円以下の小規模納税者の所得税および消費税、年金受給者および給与所得者の所得税の申告(土地・建物・株式などの譲渡所得のある場合を除く)
 ●来場者が多く混雑する場合は、先着順で受け付けを早めに締め切る場合があります。●譲渡所得がある場合、収入金額・所得金額が高額な場合、住宅借入金等特別控除の適用を受けるため初めて申告される場合の相談は受け付けていません。●前年の確定申告書・収支内訳書等の控えと印鑑を必ず持参してください。

日程	受付時間	会場
1/27(月)～31(金)	9:30～11:30	ダイエー松戸西口店6階
2/4(火)		小金原市民センター2階
2/6(水)・7(金)	13:00～15:30	常盤平市民センター1階
2/10(月)		新松戸市民センター2階

●各会場とも、車での来場はご遠慮ください。

平成25年分所得税の主な改正

復興特別所得税について
 復興特別所得税は、東日本大震災からの復興のために必要な財源の確保を目的として創設されました。復興特別所得税の額は、その年分の所得税に2.1%の税率を乗じて計算した金額です。適用期間は平成25～49年分です。
 所得税の確定申告書を提出する人は、その提出期限に、所得税と併せて復興特別所得税等一定の事項の記載と納付が必要です。詳しくは、国税庁のホームページ(☎http://www.nta.go.jp/)をご覧ください。

松戸市ごみ処理基本計画(素案)について
 パブリックコメント(意見募集)手続きを実施します

素案の公表日1月6日(月) 素案の公表方法①市のホームページへの掲載②廃棄物対策課・行政資料センター・各支所での閲覧 意見の提出方法および期間2月5日(火)〔必着〕までに、書面に住所・氏名・表題を記入して、①持参(各支所可)②郵送③FAX④Eメール⑤市のホームページ専用フォームのいずれかから提出 ※意見に対する個別回答は行いません。
 園〒271-8588松戸市役所 廃棄物対策課 ☎366-8114、✉mchaikitaisaku@city.matsudo.chiba.jp (☎704-2010)

市民会館プラネタリウム室(NAOKO SPACE PLANETARIUM)の催し

★星空観望会 **要申込**

1月11日(土)18時～20時 **内容**星空案内と天体望遠鏡での観望(雨天曇天の場合はプラネタリウムのみ) **定員**先着80人(子どもは保護者同伴) **費用**無料
 1月5日(日)から、電話で同館 ☎368-1237へ

★1・2月のプラネタリウム

新番組①「すばる」②キッズ&ジュニアアワー「オリオン座のおはなし」

1月5日～2月23日の毎週土・日曜日、祝日①10時30分(文字解説付き)、15時30分から(1回約40分)②13時30分、14時30分から(1回約20分) **定員**各先着80人 **費用**中学生以下無料、大人52円 ※投影開始30分前から2階で受け付け。
 園同館 ☎368-1237

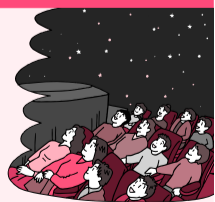

■まつど市民活動サポートセンター利用者懇談会
 1月18日(土)10時～12時 会場同センター **内容**センター利用に関する意見交換、団体活動に役立つ情報(効果的な広報方法について)の提供
 園同センター ☎365-5522

■経営相談窓口実施会場を労働会館に一時変更
 1月13日(水)17時～19時(月・水曜日)、16時～20時(第2・4金曜日) **相談内容**起業・資金調達・経営革新・財務等 **対象**市内に事業所がある中小企業経営者または市内で起業を検討している人 **費用**無料
 園電話で商工振興課 ☎711-6377へ

■臨時教職員候補者(講師)の登録会
 1月10日(金)9時から受け付け会場東葛飾合同庁舎 **対象**東葛飾教育事務所管内(松戸・柏・野田・流山・我孫子・鎌ヶ谷の各市)の小・中学校で勤務を希望する講師
 園同事務所管理課 ☎361-2124

■初心者のためのパソコン相談会
 1月9日(木)16時～18時(1回50分) 会場まつど市民活動センター **定員**各9人 **費用**無料
 園電話で同センター ☎365-5522へ



松戸からスポーツを盛り上げよう!

参加する

楽しむ

活躍する

応援する

支援する

スポーツで活躍している松戸の「人」

スポーツを支えている松戸の「人」

平成25年9月に、2020年夏季オリンピック・パラリンピックの開催都市が東京に決定しました。また、市内でも七草マラソン大会で市初のハーフマラソン実施や、千駄堀多目的スポーツ広場の拡張オープンなど、スポーツにふれあえる機会・環境が増えています。スポーツで活躍・活動している松戸ゆかりの人や団体を紹介します。活躍している人々を応援するとともに、皆さんもスポーツにふれあうことで松戸のスポーツを盛り上げましょう。

女子サッカー U-16日本代表・松本真末子さん

- 16歳 ●浦和レッズレディースユース所属(市立松戸高等学校1年)
- 松戸市出身
- AFC U-16女子選手権中国2013優勝

平成25年10月に行われたAFC U-16女子選手権中国2013(U-17女子W杯アジア予選)で優勝に輝き、U-17女子W杯への出場を決めたU-16日本代表のゴールキーパーを務める松本さん。延長の末PK戦までもつれ込んだ同大会の決勝戦では見事な読みで相手のシュートを防ぎ、優勝の瞬間をつかみ取りました。

「なでしこの一員となることを目標に練習や試合に臨んでいるので、結果を残すことができるとうれしい」とさらなる高みを目指しています。

小学生時代はドッジボールチームに入っていたそうで、そのころから得意だったというキャッチ能力を生かしてU-17・U-19、その先の東京オリンピックでの活躍を視野に入れて挑戦を続ける彼女から今後とも目が離せません。

松戸でスポーツをする人たちへ 人それぞれ目標は違うと思うけれど、自分の目標に向かって頑張っていってほしいです。

女子サッカー 日本代表・上野紗希さん

- 19歳
- ジェフユナイテッド市原・千葉レディース所属(淑徳大学1年)
- 松戸市出身 ●なでしこリーグ新人賞(2013年)

昨年9月に日本代表に初招集され、国際Aマッチデビューを果たした上野さんは「国際試合だからという特別な緊張はなかったですが、いつも通りに緊張しました」と笑って振り返ります。

小学1年生から市内のクラブ・ラビットキッカーズでサッカーを始めました。「八柱駅の近くでよく友達と遊んでいました」と話す様子は普通の大学生です。

しかし、世界を舞台にしたサッカーの話になると「高いレベルでの戦いに臨むには、普通に練習しているだけでは駄目」と一転して、一流選手の顔になります。「東京オリンピックまでの7年間は長いようで短い。周りのみんながすぐく応援してくれるので、最後に日本代表に選んでもらえるように頑張ります」と小さな体に背負った大きな期待に応えます。

松戸でスポーツをする人たちへ 松戸では毎日楽しく、「苦にならないサッカー」ができました。ボールを蹴ればスカッとするので、ぜひサッカーをしてください。

ブラインドサッカー 日本代表・佐々木康裕さん

- 38歳
- 松戸ウォーリアーズ所属
- 関東リーグ得点王、国際大会2得点

音の鳴るボールを使うブラインドサッカーは、視覚障がい者でもプレーできる5人制のサッカーです。

平成17年から日本代表フォワードとして活躍する佐々木さんは「リオデジャネイロパラリンピックには絶対にいたい」と日本代表の大会初出場に情熱を燃やします。

小学生のときからサッカーが大好きでしたが、6年生で目がぼんぼん見えなくなったそうです。しかし、28歳でブラインドサッカーに出会い「二度とできなと思っていたサッカーが、再びできるようになりました。ボールを蹴るだけで楽しい」と喜びを感じています。

味方の声と感覚を頼りに敵陣へ切り込むドリブルが、一番の武器です。

松戸でスポーツをする人たちへ スポーツを楽しむことが大切です。始めたばかりでもベテランでも、楽しむことを忘れなければ上達は早いはずですよ。

スポーツでイキイキ健康ライフ

市では、スポーツ推進委員や総合型地域スポーツクラブなどの制度を設け、専門的知識を持つ人たちが地域のスポーツ活動への指導・助言や生涯スポーツのネットワークを広げる活動をしています。

健康な日々を送るためにも、皆さんも身近なところからスポーツ・運動を始めませんか。

☎スポーツ課 ☎703-0601

●スポーツ推進委員とは

各市町村の教育委員会より委嘱され、スポーツ指導のために任命されたスポーツの指導者のことです。スポーツ推進委員は全国の都道府県に存在しており、豊富な知識や経験を生かしてスポーツの指導にあっています。

市内では11地区に分かれて活動しており、スポーツ教室・スポーツレクリエーション大会の開催や、市民運動会の協力など、地域におけるスポーツ活動の普及や促進に大きく貢献しています。

●総合型地域スポーツクラブとは

子どもからお年寄りまでさまざまな年代の人たちがスポーツや文化活動を通して交流を持ち、その地域に根ざした活動を行うスポーツクラブです。市には3つの総合型地域スポーツクラブがあり、サッカー・グラウンドゴルフ・オカリナ教室・フィットネス教室など、クラブごとにさまざまな種類の活動を行っています。

発見! 未来のオリンピック・パラリンピック候補

フェンシング 2014年世界ジュニア 日本代表・曾我啓介さん

- 19歳
- 中央大学2年 ●松戸市出身
- 2013年ジュニア日本ランキング2位

ロンドンオリンピックでフルール男子が銀メダルを獲得したフェンシングのサーブル(相手の上半身を突くか切るかすると有効となる)という種目で好成績を収め、ジュニアのナショナルチーム代表に選ばれています。

「フェンシングはフルール・サーブル・エペと種目ごとに全く別の競技となり、子どもから大人までいろいろ楽しみ方ができるのが魅力。その中で唯一「切る」動作が加わるサーブルは、相手との駆け引きがとても楽しい」とこやかに話します。

曾我さんは「やるからには上を目指したい」とアジアジュニア大会・世界ジュニア大会、さらには7年後の東京オリンピックの出場を目指して、勝ちたいという強い意志を持ち今後も練習に励んでいくそうです。

松戸でスポーツをする人たちへ 松戸はそれぞれのスポーツの競技人口が多いので、周りの人と切磋琢磨しながら楽しく運動してほしいです。

ラグビー7人制女子 日本代表(サクラセブンス)

横尾千里さん

- 21歳 ●世田谷レディース所属(早稲田大学3年)
- 松戸市出身 ●ARFUアジア女子セブンスシリーズ2013優勝

「7人がそれぞれの個性を生かして、お互いを補いながら同じ目標に向かえることがこの競技の魅力です」。横尾さんは、仲間のことを理解してプレーすれば、チームが一丸になれると信じています。

弟が通っていた松戸少年ラグビースクールで、人数が足りない時に試合に出ることが始めるきっかけに。楽しかったからではなく「負けて悔しかった」ことが、負けず嫌いな魂に火をつけました。今の目標は「体重を増やすこと」。同年代の多くの女性とは正対の願望ですが「外国の選手に負けたくないということが世界で戦うために必要」と強い体づくりに取り組んでいます。

日曜日には、よく家の周りで自主練習をするそうです。「松戸には公園がたくさんあって、練習しやすい」と環境の良さが気に入っています。

松戸でスポーツをする人たちへ 代表のコーチもスクールのコーチも、アドバイスはおおむね同じです。今のコーチの言葉を大事にして、練習に取り組んでください。

リオデジャネイロオリンピックから正式種目になった同種目の日本代表に、松戸少年ラグビースクール出身者が2人も入っています。

大黒田裕芽さん

- 19歳 ●立正大学1年 ●松戸市出身
- ARFUアジア女子セブンスシリーズ2013優勝

「体が小さい分、ステップワークやパスなど技術で補える部分を強化して、頭を使ったプレーができるようになりたい。もっと足を速くすることも課題です」。大黒田さんは、世界で戦える武器に、さらに磨きをかける努力を続けています。

ラグビーは男のスポーツだとみられていたのは昔の話。「小さい人や大きい人、足が速い人に遅い人、個性の違う人がそれぞれの役割を持って、一緒に楽しめます」。

キッカーも務める大黒田さんは「どんな角度からでも決められるように精度を高めたい」と目標を定めます。小さいころから、練習は常盤平公園でずっとしていたそうです。

1月下旬には米国・ラスベガスでの試合を控えています。リオデジャネイロオリンピックでの金メダルを目指して、自分だけの技を追求します。

松戸でスポーツをする人たちへ いろいろなコーチに教えてもらえるのは貴重な体験です。皆さんも、周りの人たちの感謝の気持ちを忘れず、練習に励んでください。

知ってる? 松戸でできる軽スポーツ

新しく考案されたスポーツで、子どもから高齢者まで「誰もが」「いつでも」「手軽に」楽しめる「軽スポーツ(ニュースポーツ)」がスポーツ推進委員の人たちの活動等により市内でも広まっています。

健康体づくり・コミュニケーションづくりの場としても多くの人たちに親しまれています。

松戸イチオシの軽スポーツ!

カラーリング

氷上スポーツのカーリングをもっと手軽に室内でも楽しむことができるように考案された軽スポーツです。3対3の対戦方式が一般的で、特別な技術も力も必要ないので誰でも参加でき、チームプレーが楽しめるスポーツです。

「松戸の軽スポーツといえばカラーリング」という目標を胸に、スポーツ推進委員の人たちが普及活動に取り組んでいます。

スポーツに参加するにはどうすればいいの?

広報まつどの「ユーカリひろば」に、各スポーツ推進委員や市民団体の皆さんによるスポーツの催しを掲載しています。興味のある催しに、気軽に参加してみてください。

また、市では市内の社会教育活動を促進するため、社会教育関係団体(文化系・スポーツ系)の登録を実施しています。スポーツ系の団体はスポーツ課窓口または市のホームページ・生活カタログ等から登録情報をご覧いただけますので、サークル活動に参加したい人はご利用ください。

市制施行70周年記念 文化が薫るまち“まつど” 社会教育課美術館準備室 ☎366-7463

会期中のイベント **要申込**

松戸のたからもの 奥山儀八郎の版画展

1月18日(土)～2月23日(日)
9時30分～17時
(入館は16時30分まで)

会場戸定歴史館 休館日
月曜日 入館料一般150
円、高校・大学生100円。
戸定邸との共通入館券は
それぞれ240円、160円
(団体料金あり、小・中
学生無料)



栗山水道塔

江戸木版画展

北斎・広重の浮世絵復刻と
奥山義人の東京スカイツリー
「茜さす」

1月18日(土)～2月11日(祝)
10時～18時

会場アートスポットまつど
(伊勢丹松戸店新館9階)
観覧料無料



茜さす

江戸木版画の摺り実演

1月18日(土)・19日(日)11時～
13時、14時～16時

座談会 奥山義人氏夫妻に聞く一父・奥山儀八郎を語る

1月26日(日)13時30分～14時30分
会場市民会館 定員60人(抽選) 費用無料 ※座談会終了後
に戸定歴史館へ徒歩で移動して、奥山氏夫妻と展覧会を観覧
予定(入館料は有料)。

ワークショップ 木版画の摺り師になってみよう

2月2日(日)①10時30分～12時30分②14時～16時
会場文化ホール 講師東京伝統木版画工芸協同組合理事長・
高橋由貴子氏 対象①小学4～6年生②中学生以上 定員各30
人(抽選) 費用①無料②500円(材料代)

共通 1月14日(火)〔必着〕までに、往復ハガキ(1枚につき1イベ
ント・本人のみ)にイベント名・郵便番号・住所・氏名(ふりが
な)・年齢・電話番号・返信用宛名を記入して、〒271-0094松戸
市上矢切299の1総合福祉会館内 公民館(☎368-1214)へ
※定員に満たない場合は1月15日(水)から電話で受け付け。

キッズ・コーナー

絵本はじめのいっぽ ～乳幼児のための読み聞かせサポート～

日時	会場(駐車場はありません)
1/17(金)10:30～11:00	CMS子育て支援センター(六高台保育園内)
1/21(火)9:30～10:00	チェリッシュサポートシステム(野菊野保育園内)
1/22(水)10:30～11:00	青少年会館
1/23(木)10:30～11:00	矢切公民館
1/24(金)10:30～11:00	常盤平児童福祉館
1/24(金)14:00～14:30	根木内こども館(晴香園内)

対象0～3歳くらいの子と保護者 費用無料
園子ども読書推進センター ☎331-0077

小さい子のおはなし会

1月9日(木)・17日(金)・21日(火)・23日(木)・24日
(金)・28日(火)・30日(木)各10時30分～11時、14時
30分～15時 会場子ども読書推進センター 対
象0～3歳くらいの子と保護者 費用無料
園同センター ☎331-0077

市民センター おはなし会

時間各15時～15時
30分 定員各先着
30人 費用無料
園子ども読書推進セ
ンター ☎331-0077

日程	会場
1/15(水)	矢切公民館
1/17(金)	明市民センター
1/21(火)	小金原市民センター
1/22(水)	二十世紀が丘市民センター
1/23(木)	総台市民センター
1/24(金)	五香市民センター
1/28(火)	東部スポーツパーク
1/30(木)	馬橋市民センター

健康ファイル

全て
無料

愛の献血

1月6日(月)10時～11時45分、13時～16時 会場
松戸市役所 持ち物保険証・運転免許証等本人確
認できる物 ※松戸献血ルームPure(☎703-
1006)では随時受け付けています。
園健康推進課 ☎366-7487

健康教室「糖尿病教室」要申込

1月①22日(水)②29日(水)各14時～15時 会場市立
病院4号館地下1階会議室 内容①糖尿病と動脈硬
化について②インスリン治療について 講師同病院
①健康管理室長・医師②薬剤師 対象糖尿病患者・
家族・糖尿病に関心のある人 定員先着25人
園電話で同病院健康管理室栄養担当 ☎363-
2171(内線1008)へ

認知症の人の介護者のつどい

内容介護者や介護経験者が語り合い、介護の相談
や情報交換を行
う 対象介護
者・介護経験者
園高齢者支援課
☎366-7343

日程	時間	会場
1/28(水)	13:00～15:00	小金保健福祉 センター
2/12(水)		
3/10(月)		
2/7(金)	13:30～15:30	常盤平市民センター
2/10(月)	13:30～15:30	明市民センター

健康塾「知って得する漢方の話」要申込

1月28日(火)14時30分～16時 会場東松戸病院会
議室 講師同病院内科医・宇津見和郎 定員先着
60人
1月6日(月)から、電話で同病院保健福祉医療室 ☎
391-5500へ

がん患者と家族向けイベント 要申込

①がん患者・家族「集いの場」
1月23日(木)13時30分～15時30分 会場市立病院2
号館5階 内容リンパ浮腫のセルフケア 講師同病
院看護師・佐藤真由美、作業療法士・波多野直子
定員先着30人

②緩和ケア教室
1月28日(火)14時～15時 会場同病院4号館地下1
階 内容痛み止めの薬の特徴 講師同病院薬剤
師・森下志織 定員先着15人
園電話で同病院がん診療対策室 ☎363-2171(内
線3150)へ ※がん相談も受け付けています。

市立病院呼吸器セミナー 要申込

1月25日(日)10時～11時 会場二十世紀が丘市民
センター 内容肺がん診断、治療の最前線 講師
同病院呼吸器外科部長・渋谷潔 定員先着50人
園電話またはFAXに住所・氏名・電話番号・会場
名を記入して、同病院地域連携課 ☎363-2171
(内線1193)、FAX 363-1489へ

カルチャー & スポーツ

※催し物は◆日時、内容の順に掲載しています。

森のホール21 チケットセンター ☎384-3331

受付時間…10:00～19:00
休館日…月曜日(祝日の場合は開館
し、翌日休館)
※大・小ホールは森のホール21です。
※完売の場合あり。
※詳細はホームページで。
http://www.morinohall21.com/

◆3/11(火)19:00
ピョートル・ドミトリエフと仲間
たち～クラシック名曲の散歩道～
会場大ホール 費用5席4,500
円、A席4,000円、B席3,500
円(発売中) ※未就学児不可

◆4/19(土)15:00
ゆかり・ミエ・まり 3人娘メ
モリアルコンサート ニッポン
をもっと×2元気に!
会場大ホール 費用全席指定
6,000円(発売中) ※未就学児
不可

市民会館 ☎368-1237 ★は有料

休館日…月曜日(祝日の場合は開館
し、翌日休館)
※問い合わせは直接主催者へ。
※駐車場はありません。
◆1/11(土)17:00
稲垣潤一コンサート2014 ★
園労音東葛センター ☎365-
9911
◆1/12(日)11:00
2014年度 日本ヨーヨー選手
権 東日本地区大会Aブロック

園一般社団法人日本ヨーヨー
連盟事務局・三居 ☎0587-
38-1221

◆1/17(金)14:00
「私たちは忘れない!あの時の
大地震を!!」防災講演会
園危機管理課 ☎366-7309

◆1/19(日)12:30
第19回ふるーつぱすけっと
New Year Festival
園幼児教室ふるーつぱすけっ
と・穀山 ☎362-7071

◆1/25(土)13:30
第31回松戸市福祉大会
園(社福)松戸市社会福祉協議
会 ☎368-0928

市民劇場 ☎368-0070 ★は有料

休館日…月曜日(祝日の場合は開館
し、翌日休館)
※問い合わせは直接主催者へ。
※駐車場はありません。

◆1/11(土)11:00
四十周年和敬会琴曲温習会
園朝岡 ☎04-7146-2361

◆1/13(祝)13:00
第5回橋田由紀子
手づくり音楽会
園鶴田 ☎392-3461

◆1/18(土)13:30
児童文学講座「子どものこ
ころ詩のころ」講師 詩人 工
藤直子
園子ども読書推進センター
(入場申込制) ☎331-0077

◆1/19(日)13:30
音楽愛好会セカンド 20周
年記念コンサート
園松戸探検隊ひみつ堂 ☎727-
7825

◆1/22(水)13:55
松戸童謡の会 童謡を歌う
(月例会)★
園鈴木 ☎343-6631

◆1/25(土)12:30
本年初の和楽器によるコラボ
2014(福島復興支援)★
園ONG・堀口 ☎090-4610-
6083

◆1/28(火)18:30
児童虐待防止講演会
園子ども家庭相談課(入場申
込制) ☎366-3941

スポーツ ……

ピラティス教室
1月8日(水)・22日(水)11時～12
時 会場小金原体育館 対象
18歳以上の人 定員各先着30
人 費用各400円
園直接会場
園同体育館 ☎341-2242

楽々エアロ
1月9日～30日の毎週木曜日13
時～14時 会場柿ノ木公園体
育館 対象18歳以上の人 定員
各先着30人 費用1回400円
園直接会場
園同体育館 ☎331-1131

①ヨガ教室②新春特別ピラ
ティス教室
1月①10日～31日の毎週金曜
日9時～11時②20日(月)11時～
12時 会場常盤平体育館 対
象18歳以上の人 定員各先着

30人 費用①各500円
②400円
園直接会場
園同体育館
☎386-0111



森のホール21 今月の催し物 ☎384-5050

期日	内容(★は有料)	開演時間	問い合わせ先
大ホール	5日	三遊亭圓楽・春風亭昇太・ 林家たい平 三人会 ★	13:30 (株)夢空間 ☎03-5785-0380
	8日	第45回千葉県シニア芸能大会	10:00 公益財団法人千葉県 老人クラブ連合会 ☎043-242-4904
	17日	第22回松戸地区高等学校 音楽会	10:30 県立松戸国際高等学校・伊藤 ☎386-0563
	19日	2014年新入学おめでとう大会 (入場申込制)	14:00 同大会事務局 ☎03-3289-2640
	23日	NHK「BS日本のうた」公開録画 ※事前申込制、受付期間終了	18:40 森のホール21 ☎384-5050
	24日	石川さゆりコンサート ★	14:00 18:30 ベルワールドミュージック ☎03-3222-7982
小ホール	26日	松戸シニアアンサンブル 第3回定期演奏会	13:30 若園(わかぞの) ☎342-6523
	5日	松戸ホルンクラブ「月うさぎ」 第2回演奏会	14:00 水上(みずかみ) ☎050-3736-3018
	11日	森のおながくたい ファミリーコンサート	13:30 岩間 ☎090-6310-8712
	18日	ファンタスティックコンサート	11:00 池本 ☎368-0245
	25日	ピアノ音楽教室 ピアノ&フルート発表会	12:30 同教室・大森 ☎344-6048
26日	松戸市民カラオケ歌謡協会 64回新春歌謡祭	9:20 門脇 ☎080-5066-3508	

休館日…月曜日(祝日の場合は開館し、翌日休館)
※駐車場は大変混雑します。電車・バスをご利用ください。
※チケットは完売している場合があります。

ユ-カリひろば

このコーナーは市民団体等からのお知らせです(●マークは社会教育関係団体)
 日…日時、日程 会…会場 内…内容 講…講師 対…対象 定…定員 持…持ち物
 費…費用(記載のないものは無料) 申…申込方法、申込先 問…問い合わせ先

●スポーツ吹き矢教室

日1~3月の毎月①第1・2日曜日9時~12時②第2・3木曜日14時~17時 会①運動公園②常盤平体育館 定各先着10人 費各月1,000円 申電話またはFAXで日本スポーツ吹き矢協会松戸支部楽吹会・丸山☎366-6543へ

◆借地借家相談

日1月10日(金)、2月14日(金)各10時~12時 会勤労会館 定各先着10人 申電話で松戸市借地借家人組合・大森☎342-3938へ

●社交ダンス初心者講習会【全3回】

日1月10日~24日の毎週金曜日13時~14時30分 会新松戸市民センター 申電話でDADA舞夢松戸・内山☎090-5491-9614へ

●健康麻雀講習会【各全3回】

日1月①10日(金)・24日(金)・31日(金)②11日(土)・18日(土)・25日(土)各12時~15時 会①五香市民センター②稔台市民センター 費各1,800円 申健康麻雀サークル・徳光☎347-7308

◆高さ10メートル飛ぶ牛乳パックとんぼを作ろう

日1月11日(土)、2月8日(土)各13時~15時 会まつど市民活動サポートセンター 定各先着20人 申電話でスーパー紙とんぼの会・鎌形☎364-5084へ

●市民詩吟教室

日1月11日(土)、2月8日(土)各18時~20時 会市民会館 定初心者 申市民詩吟同好会・佐々木☎342-8230

●囲碁大会

日1月13日(祝)9時~17時 会常盤平市民センター 内棋力別、変則リーグ戦方式による対局 費1,500円、高校生以下800円(昼食付き) 申電話で常盤平囲碁クラブ・清水☎386-1988(昼間のみ)へ

◆ハーモニー10周年記念講演会「子どもにとって遊びとは」

日1月13日(祝)10時~11時30分 会市民会館 定先着100人 申電話でNPO松戸子育てさぼーとハーモニー・石川☎394-4217(9時30分~13時)へ

◆ともしび読書会

日1月16日(木)10時~12時 会市民会館 内「庭のつるばら」庄野潤三著 費200円 申電話で同会・日巻(ひまき)☎090-3205-2857へ

◆アロマとハーブの講習会【全3回】

日1月18日(土)、2月1日(土)・8日(土)各13時~15時 会新京成松戸新田駅近くの家庭文庫 定先着10人 費3,000円 申電話で家庭文庫ピッピ・足立☎368-5334へ

●ガールスカウト体験【全2回】

日①1月19日(日)9時30分~12時②2月2日(日)10時~12時 会①安房須会館(JR北松戸駅下車)②市民会館 内①茶道体験②ゲーム・クラフト等 定年長~小学3年生の女子 費1,000円 申ガールスカウト千葉県第20団・山中☎365-0533(昼間のみ)

●語りとおはなしの会

日1月22日(火)10時~11時30分(9時45分受け付け開始) 会小金市民センター

講義演者・藤田浩子氏 定成人 定先着39人 費1,000円 申電話またはFAXでNPO風の子サークル・豊口☎348-3260へ

◆住まいのミニミニお助け隊 説明会

日1月22日(火)13時30分~15時30分 会市民会館 定住まいの修理・改善を希望する人、活動に参加したい人 定先着30人 申電話またはFAXでNPO人材パワーアップセンター・中山☎362-1358へ

●県民ふるさとハイキング

日1月26日(日)6時松戸駅西口千葉銀行前集合、18時解散予定 内南房総国定公園「嵯峨山」を約4時間歩く 定先着40人 費6,000円 申1月8日(火)から、電話で松戸市山岳協会・高橋☎362-0101(平日9時~17時)へ

◆そば打ち体験教室

日1月26日(日)11時~14時 会市民会館 定先着35人 費3,000円 申電話で一単位食堂推進委員会・高田☎090-2235-1962へ

●定期演奏会

日1月26日(日)13時30分~16時 会森のホール21 内映画音楽、クラシック名曲等 申松戸シニアアンサンブル「アモーレ」・若園☎342-6523(昼間のみ)

◆ピコ亭日曜寄席

日1月26日(日)14時から 会北小金ピコ亭西館名店街2階 内古今亭菊生、三笑亭可女次、三遊亭好の助、三遊亭春馬の寄席 定先着50人 費1,000円またはアジサイスタンプ2枚(前売り券を同館名店街各店で販売) 申同実行委員

会☎344-4220

●書道体験講習会

日1月26日(日)17時~19時 会馬橋市民センター 定書道用具 申夢想庵・藤崎☎070-6973-0737

●硬式テニス教室①②ジュニア③④⑤初心者

日2~4月の①毎週水曜日16時~17時30分②毎週木曜日16時~17時30分③毎週火曜日④9時~10時30分⑤10時30分~12時④毎週金曜日⑥14時~15時30分⑦15時30分~17時⑤3~5月の毎週月曜日⑧9時~10時30分⑨10時30分~12時 会①中央公園庭球場②~⑤栗ヶ沢公園庭球場 定①②市内在住・在学の小学生③④⑤市内在住・在勤の人 定各先着①②⑤60人③④30人 費①②各7,000円③④⑤各9,000円 申1月15日(火)〔必着〕までに、往復ハガキに教室名・希望クラス・住所・氏名(ふりがな)・電話番号・学年(①②のみ)を記入して、〒270-0021松戸市小金原8の33の3の301 NPO松戸市テニス協会(☎341-1133、火・木・土曜日の12時30分~16時30分)へ

●家庭婦人バレーボールオープン大会

日2月①3・4部=9日(日)②1・2部=22日(土)各8時30分から(2月1日(土)14時から、運動公園会議室で代表者会議と抽選会) 会同公園体育館 定学区で編成されたチーム 費1チーム2,000円 申1月24日(金)〔必着〕までに、申込用紙を郵送で〒271-0092松戸市松戸2286の10 同連盟・大沢美里(☎366-6290)へ

シルバー人材センター 中・高年パソコン教室(要申込)

コース名	日時	定員
①入門コースA(初めてのパソコン)【全3回】	2/4~18の毎週火曜日	9:00~12:00 10人
②入門コースB(初めてのパソコン)【全3回】	2/5~19の毎週水曜日	9:00~12:00 10人
③初級コースC(簡単な文書作成)【全3回】	2/6~27の毎週木曜日	9:00~12:00 10人
④初級コースD(簡単な文書作成)【全3回】	2/7(金)に臨時相談(予約制)	13:00~16:00 10人
⑤Word基礎コースE(文書作成Word2007/2010)【全4回】	2/25(火)	9:00~12:00 2人
⑥インターネットコースF(インターネット操作/事例紹介)【全4回】		
⑦iPad入門コースG(タブレット)		

会場シニア交流センター 対象50歳以上の人(③~⑥はパソコン操作ができる人) 費用①~④各9,000円⑤⑥各12,000円⑦3,000円(別途教材費①~⑥各500円⑦1,260円) 日1月22日(火)〔必着〕までに、ハガキに住所・氏名・電話番号・希望コース・年齢を記入して、〒271-0043松戸市旭町1の174 公益社団法人松戸市シルバー人材センター中・高年パソコン教室係(☎330-5005)へ ※応募多数の場合は抽選。

戦時中の食事体験講座(要申込)

2月15日(土)10時30分~14時 会場市民会館料理教室

麦ご飯やすいとん等、戦時中の食糧難の時代の食事を共同調理し、会食しながら当時の話を聞きます。

講師松戸市原爆被爆者の会 対象市内在住・在学・在勤の人 定員先着56人 持ち物エプロン・布巾・バンダナまたは三角巾 日1月6日(月)から、直接または電話、Eメールに氏名・住所・電話番号・参加人数・参加者全員の年齢を記入して、総務部総務課☎366-7305、☎mcsoumu@city.matsudo.chiba.jpへ



平成25年開催の体験講座

今月の相談案内

お気軽にご相談ください ★は昼休みを除く ※相談は全て無料です。閉庁日の相談はありません。

※公益通報者保護法による外部通報の受け付け・相談については 広報広聴課広聴担当(☎366-1162)が窓口です。

相談名	期日	時間	会場	問い合わせ
市政・一般民事	平日	8:30~17:00★		
法律相談(随時予約)	月・火・木(第1月を除く)	13:00~17:00	広報広聴課相談コーナー(本館2階)	広報広聴課(相談専用)☎366-7319(相談予約専用)☎366-1162 ※一般民事相談は金銭・身の上・相続・離婚等家庭問題の簡単な法的解釈を要する相談
交通事故	月・火・木	9:00~17:00★		
不動産相談(予約制)	毎週水	13:00~17:00		
税務相談(予約制)	第2金	13:00~17:00		
登記相談(予約制)	第3金	13:00~16:30		
相外談人	英語・中国語 タガログ語・スペイン語	第1・3火 第2・4火		行政書士相談事務局予約専用☎368-0779(平日9時~17時)
行政相談	第4月	13:00~16:00		
行政書士相談(予約制)	第1月	13:00~16:00		
住宅リフォーム相談	第3水	10:00~16:00		住宅政策課☎366-7366
マンション管理相談	第1水(予約優先)	9:00~12:00	市役所本館2階相談室	
人権相談 ※人権相談は法務局松戸支局でも行っています。	第1火 第2木 第2~4金	10:00~15:00★	六実支所 小金原市民センター 市役所相談コーナー	行政経営課☎704-3983 法務局松戸支局☎363-6278
家庭児童・母子婦人相談	平日	8:45~17:00	子ども家庭相談課	☎366-3941
ゆうまつどこころの相談(予約制)	第1~4月 第2~4木	10:00~16:00★	男女共同参画課(相談室直通)	☎363-0505
障がい者虐待相談	平日	8:30~19:00	障害者虐待防止センター(総合福祉会館2階)	☎366-8376 申☎366-1138
消防救急なんでも相談	毎日	24時間	消防局	☎363-1119
消費生活相談(まず電話を)	平日	8:30~16:00	消費生活センター	☎365-6565

相談名	期日	時間	会場	問い合わせ
福祉なんでも相談 〔電話相談専用ダイヤル〕 毎週水10:00~15:00 ☎368-1333	第1火 毎週水 第4水 第4金	10:00~15:00	六実支所 松戸市社会福祉協議会 東部支所 市役所相談コーナー	(社福)松戸市社会福祉協議会☎368-0912
障がい者相談 基幹相談支援センターCoCo ほほえみ(身体・知的障がい) おおぞら(精神障がい)	平日	8:30~19:00 9:00~17:00(予約優先)	総合福祉会館(2階)※訪問可 ふれあい22(3階) ふれあい22(3階)※訪問可	☎308-5028 申☎366-1138 ☎388-6222 ☎388-6225
労働相談	毎週月・木	17:00~20:00	勤労会館(第3木曜日休館)※労働相談は第3木曜日休み	商工振興課☎711-6377
若者個別就職相談(就職活動など)	第2土・第2・4水(要予約)	15:00~19:00		
経営相談(起業を含む)	月・水 第2・4金	13:00~17:00 16:00~20:00		
高齢者無料職業紹介所(65歳以上)	平日	9:00~17:00★	(社福)松戸市社会福祉協議会(市役所本館1階)	☎365-4712
就学・教育相談(予約制)	平日	8:30~17:00	教育研究所(予約専用)	☎366-7600
青少年相談(電話)	平日	8:30~16:30	子どもわかもの課	☎363-7867(相談専用)
青少年相談(来所予約制)	平日	8:30~17:00		
いじめ電話相談	平日	8:30~19:00	指導課	☎703-0602(本人・保護者対象)
子育て相談	平日	8:30~17:00	CMS子育て支援センター☎394-5590 チェリッシュ・サポート・システム☎308-5880 子すずめ子育て支援センター☎387-0124 あおば子育て支援センター☎387-5456	



人口 480,286人 [- 95] 男 237,804人 [- 56]
世帯 211,309世帯[- 11] 女 242,482人 [- 39]
※平成22年国勢調査の確定値を基準として、集計した常住人口です。

新春

クロスワードパズル

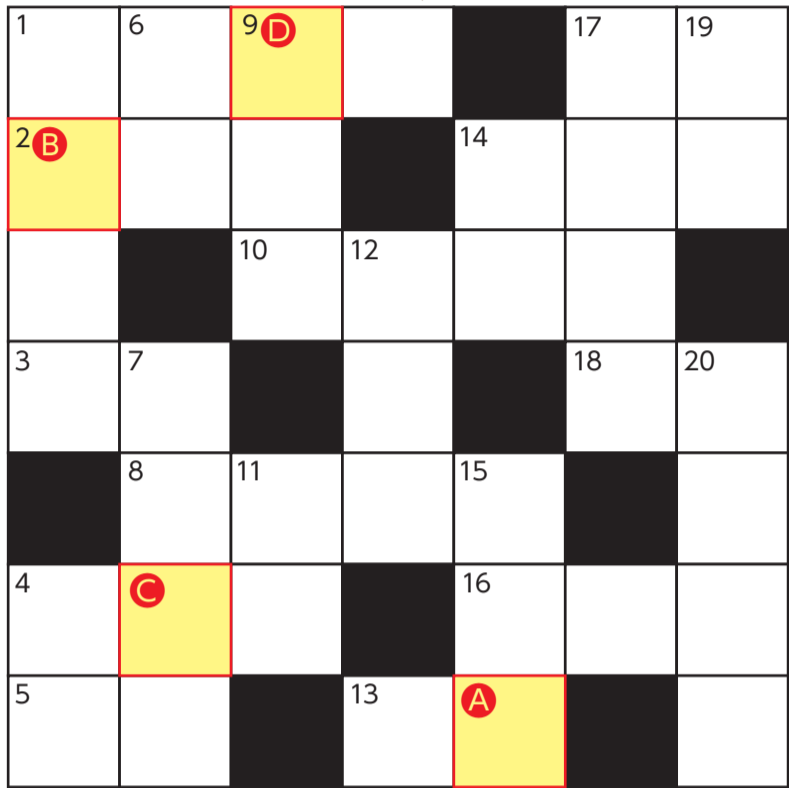

1月12日(日)開催の A B C D マラソン大会

たてのかぎ

- 1.さらさらした粉末状の雪
4.〇〇がネギをしょってやってくる
6.昔は穀物などをしまうこれが建っている家もありました
7.親元を離れても毎月届くこれに支えられています
9.南のことを英語で
11.JR常磐線と武蔵野線の乗り換え駅「〇〇松戸駅」
12.戸定邸では手ぬぐいなどの記念〇〇〇〇を入手できます
14.刀などの刀身をおさめる筒
15.相撲の力士の名前のこと
17.甘く煮た小豆汁の中にお餅が浮かんでいます
19.手紙を書こう! 毎月23日は「〇〇の日」
20.松戸市公式ホームページのキャラクターです。よろしくね

よこのかぎ

- 1.オーストラリアのホワイトホース市と〇〇〇〇交流しています
2.〇〇〇〇より慣れよと習いました
3.川と接しているところ。水際
4.子孫の戒めのために先祖が書き残して与えたもの
5.千駄堀にある21世紀の〇〇と広場
8.酢飯と具を重ね、強く押すことで作るお寿司
10.松戸市が全国で初めて設置した〇〇〇〇課
13.東松戸ゆいの〇〇公園
14.新鮮な魚は〇〇〇〇が一番!
16.北極星はこの星座に属しています
17.シルバーシートの周辺では携帯電話の電源は〇〇にしてください
18.正月はこれを回して遊びましょう



プレゼント

ご希望の賞品を1点、お選びください。抽選でご希望の賞品をプレゼントします。



A 文化薫る賞
市立博物館一筆箋と
戸定邸テレホンカード
セット...30人



B 減CO2賞
ランチバッグと
鉛筆セット...10人

C 安全賞
マウスパッドと
ハンドタオル
セット...10人



D クリンクル賞
エコバッグ...10人



E 国際賞

①有田焼
珍味入れ...3人
※希望はE-①または
E-②と記入してください。



②和紙箸置き...8人

F 森のホール21賞
「おかあさんといっしょ」ポコポッテイト
ファミリーステージ 入場チケット
...10組(2人1組)
日時2月23日(日)16時開演
会場森のホール21大ホール

H レイソル賞

柏レイソル ニットキャップ
(ジュニア用)...3人



I ジェッツ賞

NBL 千葉ジェッツ公式戦
観戦チケット...5組(2人1組)



※4月20日(日)ま
でのどのホーム
ゲームでも観戦
できます。

G 松戸市観光協会賞

松戸市観光協会加盟店・お菓子引換券
①とみい五香本店
松戸銘菓・戸定三楽「花」
(12個入り)...10人
②和菓子峰月(松戸駅)
矢切の渡し舟・野菊の詩・
戸定の梅(13個入り)...10人
※①②は選べません。
G賞でお申し込みください。
※上記の店舗以外での
引き換えはできません。



応募方法

下の記入要領を参考にハガキで
ご応募ください

ハガキ(表)

〒271-8588
松戸市役所
広報広聴課(広報担当)
クイズ係

ハガキ(裏)

- クイズの答え
●希望賞品(1つのみ)
●住所
●氏名
●年齢
●下記アンケート
1~4の回答

※当選者の発表は、賞品の発送をもって代
えさせていただきます。クイズの解答は、
広報まつど2月1日号でお知らせします。
※ご応募の際に得た個人情報、プレゼン
トの発送のみに使用します。

締め切り
1月10日(金)
(消印有効)

「市の広報」についてのアンケート

- 1~3 は該当する番号を選んでください
1 どのくらいの頻度で「広報まつど」をご覧になり
ますか(1つ選択)。
①毎号読む ②ときどき読む ③ほとんど読まない
2 よく読む記事は何ですか(3つまで選択)。
①行政情報 ②市長コラム ③キッズ・コーナー
④健康ファイル ⑤ユーカリひろば
⑥市内の話題(市民活動等の紹介)
⑦その他()
3 市の公式ホームページをリニューアルしました。
以前と比べてどのように感じますか(1つ選択)。
①使いやすくなった ②使いにくくなった
③変わらない ④見ていない
4 「広報まつど」をお読みになったの感想・希望をお
寄せください。
()