

20年後の松戸はどんなまち？



新たなまちづくりの指針として
総合計画を策定します

市では、新たなまちづくりの指針となる総合計画の策定を開始します。策定作業は、市民の皆さんのご参加をいただきながら、今年度から9年度までの三カ年をかけて行います。
新しい総合計画は、平成10年度からスタートし、おおむね二十年後の二〇二〇年をめざします。
図政策企画室

総合計画に基づいたまちづくり

総合計画とは、基本構想・基本計画・実施計画の総称です。

現在の松戸市の基本構想・基本計画（長期構想と呼んでいます）は、昭和52年（一九七七年）にスタートしたものです。おおむね二十年後となる西暦二千年をめざし、「文化的で緑豊かな住みよい活気のある都市」を将来都市像として描き、そのために市が推進すべき施策を掲げ、市政運営の基本となってきました。また、市民・民間企業や団体などが一体となって取り組む、市民共通の指針ともなってきました。

実施計画の「総合五か年計画」は、基本計画に基づいて具体的な事業や施策を定めたものです。第一次から現在実施中の第五次まで、急激な人口増加や都市化への対応に始まり、公共施設・交通体系の整備、福祉・文化行政の充実など、計画的・効率的に施策を展開してきました。

新しい総合計画の策定へ

現在の基本構想・基本計画がめざした二十一世紀も目前となりました。また、策定当時と比べて本市を取り巻く状況や市民の価値観も大きく変わってきています。

そこで、今後の新しい時代に向けた市の経営の指針となる、新たな総合計画を策定することになりました。新しい総合計画は、おおむね二十年後の二〇二〇年をめざして将来像を描き、それに向けて市が推進すべき施策を示していきます。

市民の皆さんと

一緒に考えていきます

総合計画は、長期にわたってまち

づくりの基本となるものですから、計画をつくるに当たって多くの市民の皆さんに参加していただき、皆さんの意向を最大限に生かした内容にしたいと考えています。

そのために、策定作業を行う三カ年を通じ、皆さんからご意見をお聴きしながら、また作業の進行状況をお知らせしながら進めていきます。まず今年度は、10月から11月にかけて

① 将来の松戸のまちについて考えるためのフォーラムの開催

② 提言や論文の募集

③ 市民意識調査

④ 街頭で皆さんからご意見をお聴きする街頭調査

⑤ 各種懇話会の開催
などを行う予定です。

ここでいただいた皆さんのご意見を基に、今後のまちづくりの方向・課題などをまとめていきます。提言の募集やフォーラムなどの詳細については、10月5日号の広報でお知らせします。

総合計画策定の流れ

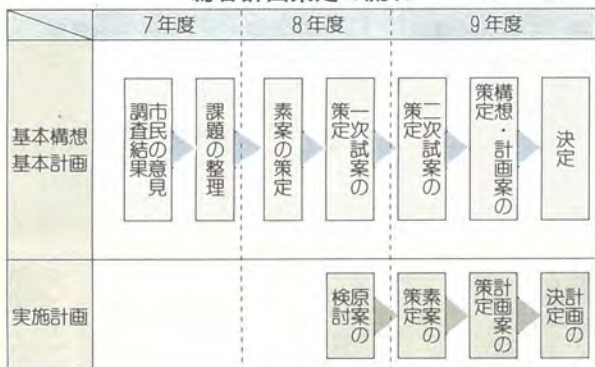

人口と世帯 8月1日現在

人口 465,054人 [+178]
男 236,476人 [+43]
女 228,578人 [+135]
世帯 175,606世帯 [+212]

主な内容

- ② 10月1日は国勢調査
- ③ 市営白井聖地公園
墓地使用者を公募
- ④ 文化ホール特別展
「自然の小世界」
- ⑤ 楽しく学ぼう成人講座
- ⑥⑦ 情報チャンネル
- ⑧ 街の話題

お気軽にご相談ください 9月の相談あんない

相談名	期 日	時 間	会 場	備 考	相談名	期 日	時 間	会 場	備 考
法 律☆	毎週火・木、第2・4月曜日	午後1時～5時	市役所 相談 コーナー	市民 相談 室 ※金銭問題の相談も行います	心 人	第2・4金曜日	午前10時～午後3時	市役所相談コーナー 馬橋支所 六実支所 小金支所 常盤平支所 新松戸市民センター 小金原市民センター	心 人 配 権 相 談 ※0503番 社会福祉協議会
税 務	第1月曜日	午前9時～正午			心 人 配 権 相 談 ○の日は心配ごと相談のみ	第2・4金曜日 (次回は10/2月)			
登 記	第2金曜日	午後1時～5時	心 人 配 権 相 談	5火					
行 政	第2・第4月曜日	午後1時～3時	心 人 配 権 相 談	6水・20水					
住 宅	毎週水曜日	午前10時～午後4時	心 人 配 権 相 談	6水・20金					
交通事故・ 市政一般	月～金曜日	午前8時30分～午後5時	心 人 配 権 相 談	7木・20木					
巡 回	(次回は10/3火)	午前10時～午後3時	常盤平支所 小金支所 小金原支所 馬橋支所 六実支所 新松戸支所 矢切支所 東部支所	国民年金課 適用係	商 人	6水	午前10時30分～午後3時30分	20世紀が丘市民センター	融 資 課
年 金	5火				午前10時～午後4時	市役所相談 コーナー	労 働 相 談		
相 談	8金				午後1時～5時			女性就業相談	女性就業相談室
	12火				午前10時～午後4時	消費生活 相 談	消費生活センター ☎65-6565番		
	19火				午後1時～5時			就学相談☆	教育研究所 ☎66-7461番
	22金				午前9時30分～正午	教育相談☆			
	26火	午後1時30分～5時							
	29金								

※上記以外の日は国民年金課へ

相談はすべて無料です。☆印の相談は予約をお願いします。

10月1日は国勢調査

10月1日、全国一斉に国勢調査が行われます。調査票は9月23日(祝)～30日(土)の間に調査員が各家庭に配布し、10月1日(日)～8日(土)の間に回収に伺います。国や地方自治体が、これからの行政を考える基礎資料となります。

皆さんのご協力をお願いします。

国勢調査は、大正9年から5年ごとに行われ、今年で十六回目になります。

今回は、二十一世紀の日本を考える基礎資料という、特に重要な意味があります。

調査の結果は、国・都道府県・市町村が、これからの行政を行っていくための大切な資料となり、私たちの暮らしに重要な意味があります。

9月23日から調査票配布

10月1日(日)の国勢調査日の前に、9月23日(土)から調査員

が調査票を持って皆さんの自宅にお伺いします。

調査内容

家族の氏名・出生の年月・就業状況・住居の種類など、十七項目です。

お答えいただいた内容以外の調査以外の目的に使うことは、ありません。

安心してありのままを記入してください。

調査票の回収

10月1日(日)～8日(土)の間に調査員が回収に伺いますので、ご自宅の日を調査員にお伝えください。

調査のとき留守の場合

調査員が訪問したとき、ご不在であれば日を改めてお伺いします。どうしてもお会いできない場合は、連絡メモでご連絡したり、調査票を郵便受けに入れるなどして、記入をお願いすることもあります。

国総務部庶務課統計係



〈国勢調査シンボルキャラクター〉

調査対象は、一億二千五百万人。あなたもその一人です。

9月9日は救急の日

救急ポスター展&救急フェア

救急ポスター展&救急フェア

日時：9月6日(木)～11日(月) 午前10時～午後9時

会場：イトーヨーカ堂五香店一階催事場

内容：市内の中学生から募集した救急に関する救急ポスター展・救急資機材の展示・救急Q&Aパソコンコーナーなど。

救急ポスターの入賞者は次



ハッジを付けた調査員がお伺いします

森のホール 21

イベントガイド

〒270-0844 松戸市文化振興財団 ☎84-5050番

<p>新ヴァイナルデイ合奏団 with 田部京子 「モーツァルトはいかが?」</p> <p>9月23日(祝) 午後2時開演 費用 S/3,500円 A/3,000円 学生/1,500円</p>	<p>オペレッタ 「メリー・ウイドウ」(日本語)</p> <p>10月14日(土) 午後2時開演 費用 S/7,000円 A/6,000円 B/4,000円 学生/1,500円</p>
※どちらも有料託児サービスがあります。	



田部京子 (ピアノ)

演奏会スタッフ(ボランティア)を募集
11月3日(祝)～5日(日)に開催されるアマチュア演奏会による公演演奏会の受け付け等のスタッフ(ボランティア)を募集します。

団ハガキに住所・氏名・年齢・電話番号を記入して、〒270松戸市千駄堀六四六一四森のホール21内(松戸市文化振興財団)へ

応急手当講習会

突然のけがや病気で心臓が止まった場合、助かる見込みは時間の経過とともに低下します。

まわりにいる人たちが直ちに応急手当ができるよう家庭救急員と事業所救急員制度が設けられています。

いつでもどこでも、何人でも受けられますので、最寄りの消防署で申し込んでください。

消防局救急防災課救急係 ☎63-1111番

消防音楽隊の演奏

日時：9月10日(日)午前10時45分～(雨天中止)

場所：イトーヨーカ堂五香店店頭広場



救急ポスター展で最優秀賞の小俣美保さん(第四中)

歯を大切に

歯丈夫、胃丈夫、大丈夫
健康で明るい未来のために

その二十三 健康な子どもを育てるための父親の役目

最近、お母さんも仕事を持つことが多くなり、育児も母親の専売特許ではなくなっています。子どもの成長にとって、父親と母親の影響をバランスよく受けたいことはとても大切なことです。さて、ここで父親の役目ですが、社会に出て自信をつけ強くなっていく母親に比べ、最近まるで母親が二人いるような甘いだけのお父さんが目立つような気がします。昔のカミナリ親父のように、ただいばっていいわいわけではありませんが、女性である母親にはできないような面から父親の存在価値を示していただきたいと思えます。

特に、最近の子どもたちは自然と触れ合うことが少なくなっているため、お父さんが多少の野性味を教えあげることがとても大切なことです。

そのためにお父さんも正しい健康知識をもって実践していただくようお願いいたします。これは、ご自身のためにもとても役に立つからです。

(松戸歯科医師会)

不動産取り引きをする際は住宅相談をご利用を

最近、不動産取り引きに関するトラブルが増えています。トラブルを未然に防ぐためには、事前に十分な知識を得ておくことが必要です。

市では毎週水曜日、午前10時から午後4時の間市役所相談コーナーで、住宅相談を行っています。不動産取り引きを行う際は、お気軽にご相談ください。

国市民相談室

下水道でさわやかな暮らし

9/40は全国下水道促進デー



美しい自然や豊かな生活環境を守り、住みよい街にするためには、下水道の整備が欠かせません。平成7年7月現在の市内の下水道普及率は五四％で、そのうち水洗化率は八八％です。市民の皆さんが快適に生活できるように、下水道の整備を進めています。

下水道を利用できる方でまだ接続されていない人は、下水道への接続をお早めにお願いたします。

供用(処理)区域内の家庭は、一日も早く下水道に接続を

下水道法では、下水道が使用できるようにした区域(供用(処理)区域)で、くみ取り式トイレを使用している家庭は三年以内に水洗トイレに、またし尿浄化槽・風呂・台所などから排除される汚水は、遅滞なく下水道に流すよう義務付けられています。

多額の費用をかけて下水道

を建設しても、各家庭が接続しなれば河川の水質を悪化させる一因となり、生活環境は良くなりません。一日も早く下水道への接続をお願いします。

私道の下水道敷設費用は、全額市から補助

下水道供用(処理)区域内の私道の下水道敷設工事について、次の条件を満たす場合には、その費用の全額を市が

補助する制度があります。

①幅員が一戸以上で、隣接する家屋が二戸以上ある私道であること

②私道下水道敷設工事と同時に二戸以上の家屋が水洗トイレに改造して、下水道に接続すること

③下水道事業受益者負担金の滞納がないこと

④下水道が使用できる区域(供用(処理)区域)になつてから三年以内であること

排水工事や水洗トイレへの改造工事費用は、各家庭の負担となりますが、市では改造資金の融資を金融機関にあっせんしています。また、市のあつせんに基づいた融資の支払い利子の補助も行っています。

※工事の施工方法が決まらなっています。排水設備工事(水洗化工事)は、下水道指定工事店をお願いします。

下水道部施設課普及係

受け付けは
9/24~26

市営白井聖地公園 墓地使用者を公募します

今回は、普通墓地百八十四区画の使用者を公募します。

このうち、焼骨保有者(二親等以内の焼骨を保有し、かつ埋火葬許可証を保有している人で、焼骨を五年以内に埋蔵できる人)を対象とするものは百七十四区画、保有していない人を対象とするものが十区画です。

申し込みできる人

松戸市または白井町に一年以上居住(平成6年9月23日までに住民登録)している人。既に白井聖地公園を使用している人は除きます。

※一世帯一区画に限ります(複数で申し込んだ場合は無効となります)。

申し込み案内書の配布

期間：9月26日(火)まで

場所：市役所白井聖地公園課・各支所・白井聖地公園管理事務所・白井町役場

申し込み要領

受付期間：9月24日(日)~26

日(火)、午前9時~午後4時

会場：市役所本館二階大会議室・白井聖地公園管理事務所

持参する物：申請書・所定のハガキ(切手貼付のもの)・印鑑・申請者の住民票(本籍・住所・氏名・世帯主・続柄が記載されていて、平成7年9月1日以降に交付されたもの)

※土・日曜日・祝日は住民票の交付は行っていません。

抽選

日時：10月11日(水)午前10時から

会場：市役所本館二階大会議室

※抽選の結果は、後日ハガキで通知します。

松戸からの交通機関

(1) 松戸駅 (新京成線)	25分	鎌ヶ谷台仏駅 (京成線)	30分	白井聖地公園管理事務所 (徒歩)	16分
(2) 松戸駅 (新京成線)	20分	新鎌ヶ谷駅 (北総線)	16分	白井聖地公園管理事務所 (徒歩)	16分
(3) 松戸駅 (新京成線)	13分	五香駅西口 (京成八八)	40分(平日3本)	白井聖地公園管理事務所 (徒歩)	5分

今回募集区画数と使用料・管理料

種別	向き	区分	区画数	使用料	管理料
普通墓地 (5㎡)	東向	焼骨	81	468,000円	年額 4,800円 ※4年4カ月分一括前納額 21,424円 (消費税含む) ※次回更新時からは、5年度分一括前納
		一般	5		
	西向	焼骨	93	418,000円	
		一般	5		

※管理料については、平成7年度公募分より条例改正により年額3,600円から4,800円に改定されました。

使用料・管理料

金額：右表のとおり

納入期限：11月6日(月)期限内に支払いがない場合は、墓地使用の権利を失います。

使用許可証の交付

日時：11月22日(水)午前9時~午後4時

会場：市役所新館八階会議室

持参する物：使用料と管理料の領収書・当選通知ハガキ・身分を証明できるもの(保険証など)・印鑑

白井聖地公園課

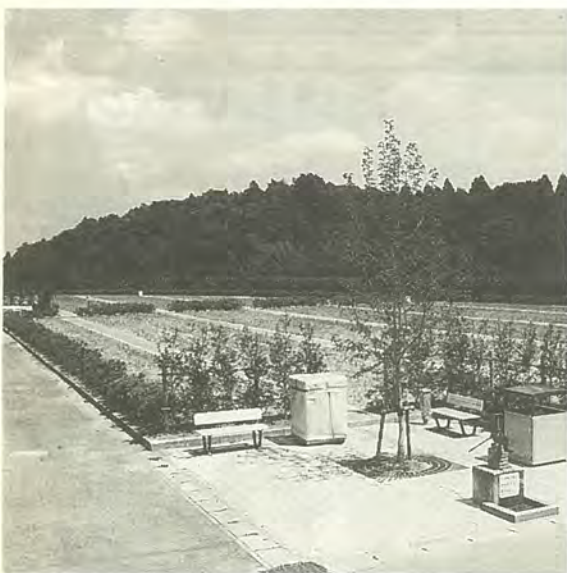

白井聖地公園課

児童扶養手当の申請をさせていただきますか

手当を受けることができる人は、左表にあてはまる十八歳(誕生日以後の最初の三月三十一日までの間を含む)までの児童(障害児は二十歳未満)を監護している母(養育者)です。

ただし、①対象児童が母の配偶者(内縁関係等を含む)に養育されている②対象児童や母(養育者)が国民年金老齢福祉年金を除く、厚生年金等の公的年金を受けられる場合には、手当を受けることはできません。

※所得によって手当の支給が制限・停止されることがあります。

縦覧期間 9月5日(火)~19日(火)、午前8時30分~午後5時(土・日曜日と祝日を除く)

都市計画の種類用途地域および高度地区 縦覧場所 都市計画課・東都市部計画課

※高度地区については都市部計画課でのみ縦覧できます

※今年2月の広報まつど「用途地域改正特集号」と5月の素案縦覧で示した案から変更はありません。

都市部計画課または東都市部計画課 ☎043-233-3161番

浄化槽相談員が巡回相談を行います

浄化槽の適正な管理を促進するため、県知事の委嘱を受けた浄化槽相談員が浄化槽の設置・保守点検・清掃などの巡回相談を行います。

時期・地域などは自治会等を通じてお知らせしますので、気軽に相談ください(胸に身分証明書を付けています)。

松戸市保健所管内浄化槽対策協議会(松戸保健所内) ☎61-2121番

林間学園施設(軽井沢荘・白樺高原荘)を開放

利用期間 9月26日(火)~8年5月上旬(毎週月曜日(祝日)等と重なるときは翌々日)と12月31日(日)~1月3日(水)は休業します

利用日の一カ月前から一週間前までに、直接教育委員会事務局 ☎66-7457番

9/1(金)~30(土)はガン征圧月間

受けて安心がん検診

学んで実行がん予防

結婚期に入ると体色がバラ色になることからウイロクバラクナコ。さて中央の魚についてはフンのようなものはなんでしょう。

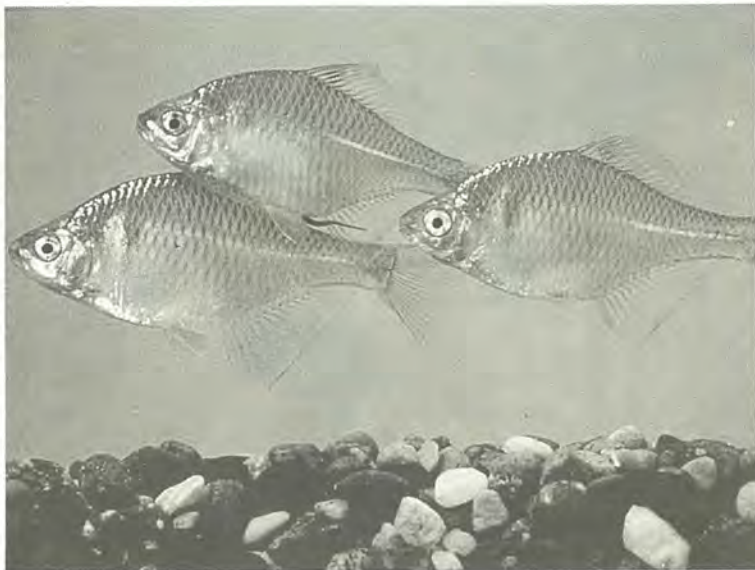

9月21日(木)～10月8日(日)

会場…パークセンター

文化ホール
特別展

ピクニックやアウトドアなどで野外に飛び出すと、そこには様々な自然との出会いがあります。生物の名前が分からなかったり、変わった動植物の習性について不思議に思ったことはありませんか。学校で学んだ生き物でも、本物を見たことはありませんか。

特別展「自然の小世界」では、身近な自然とのふれ合いの中で疑問に感じたことや危険から身を守るために必要な知識などを分かりやすく解説します。親子で自然の不思議を再発見してみませんか？

また、特別展に合わせて自然科学講座(左表)も開催しますので、ご参加ください。

「自然の小世界」

身近な自然の不思議を再発見!



どんぐりにもいろいろな種類があるよ

自然科学講座(会場…パークセンター)

講座名	日時	講師
「ダニを食べるダニの話」 ～植物を枯らすダニから ダニアレルギーまで～	9/23(祝) 午前10時～正午	千葉大学園芸学部助教授 天野 洋氏
「秋の植物」 ～秋の植物の解説と野外 観察～	9/23(祝) 午後1時～3時	社会教育指導員 佐久間 俊行氏
「魚に学び魚に学んだ話」 ～魚の習性の解説と魚捕 りの網や漁具の使い方～	*9/24(日) 午前10時～午後3時	元魚類学会会長・江ノ島 水族館名誉館長 上野 輝彌氏

対象…小学生以上 費用…無料 定員…各40人

*「魚に学び魚に学んだ話」は昼食を持参してください。

☎9月5日(火)午前10時から、電話で文化ホール☎67-7810番へ(先着順)

●日時…9月21日(木)～10月8日(日)、午前10時～午後4時30分

●会場…パークセンター(21世紀の森と広場内)

●主な展示内容…「分かりますか毒蛇・毒草」、「植物や生物の不思議」、「魚の産卵における生き残り戦略」などを写真と実物で解説

●費用…無料

●問い合わせ…文化ホール ☎67-7810番

おはなしフェスティバル 講座案内

講座名	日時	講師	定員	費用	申し込み
図書館市民講座 児童文学講演会 「房総の民話を訪ねて」	9月30日(土) 午後1時30分～3時30分	民俗研究家 児童文学者 安藤 操氏	50人	無料	9月20日(水)から電話で 市立図書館☎65-5115番へ (先着順)
キャラバン講座(実技講座) 「人形劇の頭づくり」	9/30(土) 午後1時30分～3時30分	おはなしキャラバン 事業部長 滝川幸子氏	30人	材料費400円	電話でおはなしキャラバン☎44-3037番へ (先着順)
キャラバン講座(講演会) 「おはなし上手は子育て上手」	9/30(土) 午後1時30分～3時30分	おはなしキャラバン 理事 浜島代志子氏	80人	無料	電話でおはなしキャラバン☎44-3037番へ (先着順)

教室名	日時	講師	会場	費用	対象	定員
コミック教室 ～きょうからマンガ家	10/7～11/4 の 毎週日曜日 (全5回) 午後3時～5時	少年サンデーコミックグラフィ作家 鈴木ゆうじ氏	青少年会館	1,000円	小学校3年生以上	20人
英語であそぼう	10/7～11/4 の 毎週日曜日 (全5回) 午後3時～5時	日本児童英語教育振興協会 中沢 記子氏	青少年会館	無料	小学校3年生以上	20人
親子将棋教室	10/7～11/4 の 毎週日曜日 (全5回) 午後3時～5時	将棋指導者 清宮 豊氏	青少年会館	1,000円	小学校3年生以上	10組
親子リズムミックカンファ	10/7～11/4 の 毎週日曜日 (全5回) 午後3時～5時	リズムミックカンファ公認指導員 菅原 雪子氏	青少年会館	無料	小学校3年生以上	20人
パドミントン	10/7～11/4 の 毎週日曜日 (全5回) 午後3時～5時	パドミントン指導者 吉岡 彰氏	青少年会館	無料	小学校3年生以上	20人
花の術/ 秋の花あそび	10/15～11/5 の 毎週日曜日 (全4回) 午前10時～正午	生け花研究家 鳥井美恵子氏	青少年会館	1,000円	小学校3年生以上	10組
親子で人形づくって人形劇	10/8～11/5 の 毎週日曜日 (全5回) 午前10時～正午	松戸おはなしキャラバン	青少年会館	1,000円	小学校3年生以上	10組
親子でアフタヌーンティのお菓子たち	9/30、10/7、21、28、11/4 の 各土曜日 (全5回) 午後3時～5時	お菓子のアトリエ 植本愉利子氏	馬橋市民センター	1,000円	小学校3年生以上	10組

☎9月20日(水)必着で、往復ハガキに住所・氏名・電話番号・学校・学年・希望教室名・返信用あて名を記入して、〒270 松戸市新松戸南2-2青少年会館(☎44-8556番)へ(応募者多数の場合は抽選)
*返信用ハガキを持参して窓口での申し込みもできます。

たのしい秋の 青少年 教室



おいしいお菓子ができるかな

女性センター「ゆうまつど」運営協議会委員を募集
募集人員五人以内 任期一年
対象市内在住の人
☎9月18日(月)必着までに、女性センターに関する意見(千二百字以内)・住所・氏名・年齢・性別・職業を記入して、〒270 松戸市本町一四一〇松戸市女性センター(☎64-8778番)へ
*委員としての報酬はありませんので、ご了承ください。
☎希望日の三週間前までに、電話で松戸市消費生活センター☎66-7329番へ

再生自転車の即売

9月18日(月)20日(水)、午前9時～午後3時(開場午前8時30分) 会場生きがいの福祉センター(金ケ作二七七一四)

販売台数五十台 価格五千元～一万一千元 交通五香駅東口から新成バス「小新山」行きまたは「柏陵高校」行きで新栄町入口下車
☎(社)松戸市シルバー人材センター☎84-3191番

博物館の催し

9/12 古文書を読む「近世中級編」 30人(抽選) 3,000円程度(テキスト代) 9/12

9/15 特別講演会「音と映像でつづる無常の文化史」 80人(抽選) 無料 9/15

9/15 体験教室「米をつむぐ」 15人(抽選) 1,000円程度(マコ代) 9/15

行事名	日時	会場	講師	定員	費用	申込期限
古文書を読む「近世中級編」	9/20～11/22の毎週水曜日(全10回)午前10時30分～正午	実習室	筑波大学名誉教授 渡辺 一郎氏	30人(抽選)	3,000円程度(テキスト代)	9/12
特別講演会「音と映像でつづる無常の文化史」	9/23(祝)午後1時30分～4時30分	講堂	経国大学講師 保坂 裕典氏 古典音楽家 徳丸 十郎氏	80人(抽選)	無料	9/15
体験教室「米をつむぐ」	9/23(祝)・30(土)・10/7(日)と10/11(火)～14(木)のうち1日を選択(全4回)	実習室	博物館職員	15人(抽選)	1,000円程度(マコ代)	9/15

☎往復ハガキに住所・氏名・電話番号を記入して、〒270 松戸市千株671 市立博物館(☎64-8181番)各行事係へ

平成7年度自衛官等募集

10月8日(日) 会場松戸駅周辺 対象市内商工業者と団体
☎9月14日(木)までに、電話で松戸商工会議所☎64-3111番へ

募集種目	資格	受付期間
2等陸・海・空士	男子 18歳以上27歳未満 女子 18歳以上27歳未満	常時
曹候補士	高卒(見込)27歳未満男女	9/15(祝)まで
一般曹候補学生	高卒(見込)21歳未満男女	9/8(金)まで
航空学生	高卒(見込)21歳未満男女	9/8(金)まで
看護学生	高卒(見込)22歳未満女子	9/18(月)～10/20(金)
防衛大学校生	高卒(見込)21歳未満男女	9/18(月)～10/16(月)
防衛医科大学校学生	高卒(見込)21歳未満男女	9/18(月)～10/16(月)
自衛隊生徒	中卒(見込)17歳未満男子	11/1(水)～8年1/4(木)

☎自衛隊松戸募集案内所☎89-6540番、市役所総務部庶務課

注：平成8年3月新規高等・中学校卒業予定者の受け付け、試験期日については、右表にわかちらず、文部労働両省から示された期日以降実施します。

講座名	日 時	定員・費用
パソコン・ワープロ入門講座	毎月2回程度 1週間のうち2日間・1日3時間	各6人 5,000円
パソコン・ワープロFM-OASYS基礎講座	①9/26(水)・27(木)・28(木)・29(金) 午前 ②11/1(水)・2(木)・6(月)・7(火) 午前 ③12/6(水)・7(木)・8(金)・11(月) 午後 ④1/11(水)・12(木)・18(木)・19(金) 午後 ⑤2/12(月)・15(木)・16(金)・19(月) 午前	各10人 12,000円 (8,000円)
パソコン・ワープロFM-OASYS応用講座	①11/13(月)・16(木)・17(金)・20(月) 午前 ②12/18(月)・21(木)・22(金)・25(月) 午後 ③1/22(月)・25(木)・26(金)・29(月) 午後 ④3/11(月)・14(木)・15(金)・18(月) 午前	各10人 12,000円 (8,000円)
ワープロソフト「一太郎」入門講座	①10/6(金)・9(月)・11(水)・12(木) 午後 ②12/11(月)・14(木)・15(金)・18(月) 午前 ③2/1(水)・2(木)・5(月)・6(火) 午後 ④3/9・16 土曜	各10人 12,000円 (8,000円)
表計算ソフトLotus1-2-3基礎講座	①9/11(月)・14(木)・18(月)・21(木) 午前 ②10/14・21 土曜 ③12/1(金)・4(月)・5(火)・6(水) 午前 ④1/13・20 土曜 ⑤3/1(金)・4(月)・5(火)・6(水) 午後	各10人 12,000円 (8,000円)
表計算ソフトLotus1-2-3応用講座	①11/11・18 土曜 ②2/10・17 土曜 ③3/21(水)・22(木)・25(月)・26(火) 午後	各10人 12,000円 (8,000円)
Macintoshパソコン講座	①9/12(水)・13(木)・19(水)・20(木) 午前・午後 ②10/17(水)・18(木)・24(水)・25(木) 午前・午後 ③11/14(水)・15(木)・21(水)・22(木) 午前・午後 ④12/12(水)・13(木)・19(水)・20(木) 午前・午後	各3人 12,000円

※午前=午前9時30分～午後0時30分、午後=1時30分～4時30分
土曜=午前9時30分～午後4時30分
各コースともテキスト代2,000円

講座案内

松戸地域職業訓練センター(テクノ21)

講座名	日 時	定員・費用
日商簿記3級受験講座	9/25~11/10の毎週月・水・金曜日 午前9時30分~11時30分(全20回)	15人 20,000円 (15,000円)
日商簿記2級受験講座	12/1~5/31の毎週金曜日 午前9時30分~11時30分(全22回)	15人 24,000円 (20,000円)
宅地建物取引主任者資格取得講座	11/4~7/13の第1・2・3土曜日(原則) 午後1時30分~4時30分(全26回)	25人 45,000円 (35,000円)
日常英会話初級(1)	9/27~12/13の毎週水曜日 午前10時~11時30分(全12回)	20人 18,000円
日常英会話初級(2)	9/27~12/13の毎週水曜日 午後1時30分~3時(全12回)	20人 18,000円
日本画初心者入門講座	10/3~3/5の毎月第1・3火曜日 午前10時~11時30分(全10回)	15人 15,000円
男の料理教室	10/14~3/9の毎月第2土曜日 午後2時~4時(全5回)	20人 15,000円
気功・太極拳入門講座	①9/27~1/24の毎週水曜日 午後7時~8時30分(全15回) ②9/28~1/25の毎週木曜日 午前10時30分~正午(全15回)	各30人 15,000円
ヨーガ入門講座	9/22~12/15の毎週金曜日 午前10時30分~正午(全12回)	20人 12,000円
フラワーデザイン入門講座	10/5~12/14の毎週木曜日 ①午後1時~3時 ②午後6時30分~8時30分(全10回)	各20人 10,000円

※申込受付は直接窓口で先着順です。
費用のうち()内は会員事業所または団体会員のメンバーの場合です。
講座によっては記載した費用のほか、材料費等がかかるものもあります。
講師の都合等で日程の変更、または受講者が少ない場合は講座を開講しないこともあります。

☎松戸地域職業訓練センター(テクノ21) 小金原1-19-3 ☎49-3200番

楽しく学ぼう 成人講座

受講者を募集

余裕教室開放講座 タウンスクール根木内

対象…市内在住・在勤・在学の16歳以上の人(親子でチャレンジ七宝焼は小学校3年生以上)
☎9月12日(日)必着で往復ハガキに希望科目・住所・氏名・年齢・電話番号・返信用あて名を記入して、〒271 松戸市上矢切299-1総合福祉会館内矢切公民館(☎68-1214番)へ
※往復ハガキ1枚につき1人、1科目記載のこと。定員を超えた講座は抽選。定員に満たない講座は9月16日(日)から電話で受け付けます。

講座名	日 程	時 間	会 場	講 師	費 用	定 員
人権問題入門講座	10/13~11/17の金曜日(11/3を除く)	午後2時~3時30分	市民劇場	部落解放同盟千葉連委員長 吉川 アイ氏ほか	無 料	20人
手づくりお菓子教室	10/6~12/22の金曜日(11/3・12/15を除く)	午前10時~午後2時	市民会館	交渉中	10,000円	20人
粘土で作る創作人形とトレー	9/26~11/21の火曜日(10/10を除く)	午後2時~3時30分	矢切小学校講座室	日本クレイクラブ協会 飯田 慧子氏	3,800円	15人
自然環境講座	10/5・12/19・11/16・30・12/7の木曜日	午後2時~4時	公民館ほか	漁業組合長 中台 羊堂氏	交通費等実費	25人
文学散歩	10/3~11/14の火曜日(10/10を除く)	午後2時~5時	公民館ほか	社会教育指導員 佐久間 俊行氏	交通費等実費	25人
漢詩を学ぶ	9/27~11/22の水曜日(11/1を除く)	午後2時~4時	公民館	聖徳大学短期大学部講師 坂口 三樹氏	無 料	30人
ハーモニカ入門	10/4~11/22の毎週水曜日	午後1時30分~3時30分	明市民センター	松戸ハーモニカ・アミーゴ会長 佐藤 淑子氏	1,500円	30人
ためになる面白*法律。講座/パートII	10/11~11/29の毎週水曜日	午後6時30分~8時30分	女性センター	ライフプランナー・フリージャーナリスト 奥田 博昭氏	無 料	50人
みんなで考える世界史	9/28~10/26の毎週木曜日	午後6時45分~8時30分	教育委員会6階会議室	聖徳高校教師 福田 尚文氏	無 料	20人
着物着付け	9/29~12/8の金曜日(11/3を除く)	午後6時30分~8時30分	明市民センター	着付け研究家 及川 幸子氏	5,700円	30人
見て聞いて知るアジアの国々	11/15~12/13の毎週水曜日	午後6時30分~8時30分	女性センター	千葉大学留学生等	無 料	30人
放送の言葉と日常のことば	10/4~11/8の水曜日(10/25を除く)	午後7時~8時30分	女性センター(初回は市民会館)	元NHKアナウンサー 鹿村 喜兵衛氏	無 料	30人
英語で話そう(中級~上級)	9/26~11/7の火曜日(10/10を除く)	午後6時30分~8時	市民劇場	AET講師 マーク・ドリングトン氏	無 料	15人
続・物語で知る日本史	10/7~12/16の土曜日(10/14を除く)	午後7時~9時	市民会館	元県立高校講師 斎藤 晶子氏	無 料	30人
刀剣をめぐる人物像	10/21・28・11/11・25・12/9の土曜日	午後6時~8時	市民会館	小学校教師 棚橋 和明氏	無 料	30人
江戸・東京週末漫(万)歩	9/30・10/7・21・11/4・18・12/2の土曜日	午前9時30分出発	初回のみ勤労会館	公民館職員引率	交通費等実費	20人
親子でチャレンジ「七宝焼」	10/14・28・11/11・25・12/9の土曜日	午前10時~午後2時	公民館	松戸七宝焼サークル	1人 2,500円	15組
読み・書き学級(識字学級)	9/30~3/30の土曜日(祝日・年末年始を除く)	午後6時30分~8時	教育委員会6階会議室	社会教育指導員	無 料	若干
ハガキ絵で年賀状	10/24~12/12の毎週水曜日	午後1時30分~3時30分	根木内小学校	日本文化連誼会員 渡辺 美実恵氏	用具を持参	20人
やさしい篆刻	10/4~12/6の毎週水曜日	午後1時~4時	根木内小学校	田日書道会友 増山 山航氏	実 費	20人
やさしい英会話(初級編)	10/6~12/1の毎週金曜日	午後2時~3時30分	根木内小学校	英語講師 プレント・レイコー氏	テキスト代実費	30人

日 時	内 容	定 員	費 用
9/9(土) 午前10時50分~正午	産業たんけん隊(小学生)	当日先着 20人	無 料
9/10(日) 午後1時30分~3時30分	サイエンスシネマ「氷河期来襲」	当日先着 150人	無 料
9/23(祝) 午前10時30分~正午	親子で科学 おもちゃをつくろう	20人(要予約)	保険代 140円
9/23(祝) 午後2時~3時	宇宙教室(中学・高校生一般) 講師:宇宙開発事業団・関田 隆一氏	150人(要予約)	無 料
9/24(日) 午後1時30分~3時30分	サイエンスシネマ「深海6000メートルの驚異」	当日先着 150人	無 料

☎電話またはファクスで県立現代産業科学館☎79-2000番、FAX79-2221番へ

県立現代産業科学館の催し物

期日	会 場	時 間	形 態
9/9(土)	みどり号 駐車場	*	おはなし会
13(水)	図書館本館	午後3時~3時30分	おはなし会
14(木)	六実市民センター 小金市民センター	午後3時~4時	キャラバン
20(水)	みどり号 駐車場 小金分館	午前10時50分~11時30分 午後3時~3時30分	おはなし会
21(木)	松飛台市民センター	午後3時~4時	キャラバン
22(金)	馬橋東市民センター	午後3時~4時	キャラバン
27(水)	図書館本館	午後3時~3時30分	おはなし会
30(土)	青少年会館	午前10時~午後2時40分	おはなしフェスティバル
10/1(日)			

※は午前10時50分・午後1時10分・2時10分・3時20分からの1日4回、各40分間 対象3~9歳 費用無
料 でんわおはなしキャラバン☎77-0000番
☎市立図書館☎65-5115番

おはなしキャラバン

松戸まつり'95ビックリフリ
マーケット参加者募集
10月8日(日) 会場松戸中央
公園(松戸駅東口) 対象二十
歳以上の市内在住の個人また
は団体 費用一區画(一・八
百四十)二千円 募集区画先
着二百五十区画
☎9月14日(木)までに、ファク
スで住所・代表者名・参加人
数・出店内容・火気の有無・
連絡先電話番号を記入して、
松戸商工会議所ビックリフリ
マーケット係 FAX 66・910
9番へ
☎松戸商工会議所☎64・31
11番
おはなしキャラバン
9月21日(木)午後1時30分
から 会場教育委員会五階会議
室
☎教育委員会総務課☎66・7
460番
歯の健康づくり展
9月14日(木)午後1時~4時
会場県立医療センター(千葉市
中央区) 内容講演「順天堂
大学講師・土屋基氏」子供の
成長とむし歯、歯科衛生士の
ブラッシング指導、歯の健康
相談ほか
☎千葉県医療センター☎043・
241・6471番

情報手帳

※タイトルが色刷りのものは、市の主催です。

市役所の代表電話は—66-1111



催し物

国際交流フォーラム
11月15日(水)17日(金)二泊三日 会場国立婦人教育会館(埼玉県比企郡嵐山町) 費用約七千円(宿泊費・食事代・懇親会費を含む) 内容世界女性会議を踏まえて、広げよう草の根ネットワーク 定員百二十人
9月29日(金)までに、電話で国立婦人教育会館情報交流課 ☎0493・62・6711番へ

通所授産施設いぶきの広場チャリティーバザー
9月24日(日)午前11時～午後2時 会場いぶきの広場(五香六夷二四六一三)
9月24日(日)午後2時30分開始 会場森のホール21 費用三千五百円 内容ジャズとポップス
9月24日(日)午後3時30分～8時30分 会場運動公園体育館 費用千円
※ダンスシューズ着用のごこと
9月24日(日)午後3時30分～8時30分 会場運動公園体育館 費用千円
9月24日(日)午後3時30分～8時30分 会場運動公園体育館 費用千円
9月24日(日)午後3時30分～8時30分 会場運動公園体育館 費用千円



講座・講演

市民大学講座「戦後50年 日本の課題」
9月7日～28日の毎週木曜日、午後2時～4時 会場市民劇場 内容日本の活性化のために 講師新聞社論説主幹宇治敏彦氏ほか 定員四十人(先着順) 費用無料
9月7日(木)28日(木)午前9時～正午 9月22日(金)29日(金)午前9時～正午 会場小金原市民センター②常盤平市民センター別館 費用各千円(材料費別) 内容バラのポーチ、ポシェットの製作
9月21日(水)28日(木)午前9時～正午 9月22日(金)29日(金)午前9時～正午 会場小金原市民センター②常盤平市民センター別館 費用各千円(材料費別) 内容バラのポーチ、ポシェットの製作
9月21日(水)28日(木)午前9時～正午 9月22日(金)29日(金)午前9時～正午 会場小金原市民センター②常盤平市民センター別館 費用各千円(材料費別) 内容バラのポーチ、ポシェットの製作

盆裁チャリティーバザー交換会
9月17日(日)午前10時～午後3時 会場松本市市民センター 費用五百円 内容記念講演「もつと素敵に生きたいから」子どもたちに愛とよろこびを 講師詩人・滝いく子氏 ※保育あります。
9月24日(日)午後3時30分～8時30分 会場運動公園体育館 費用千円
9月24日(日)午後3時30分～8時30分 会場運動公園体育館 費用千円
9月24日(日)午後3時30分～8時30分 会場運動公園体育館 費用千円



松戸まつり 素人のど自慢大会地区予選

地区	日時	会場	問い合わせ
本町	9/24(日)午後1時	ボックスビル8階 クリスタルホール	岩田 ☎64-6657番
穂台八柱	17(日)正午から	イトーヨーカ堂 八柱店 駐車場	板橋 ☎87-4993番
小金	23(日)午後2時	小金原中央商店会 広場	平岡 ☎42-8402番
常盤平	23(日)午後1時	古ヶ崎 市民センター	光岡 ☎63-6326番
高木	24(日)午後1時	六実市民センター	山崎 ☎87-4905番
馬橋	24(日)午後1時	万満寺	岡沢 ☎41-2600番
市内全域	24(日)午前10時	六実市民センター	山崎 ☎87-4905番

対象市内在住・在勤の人(複数地区の参加不可) 費用無料
※決勝大会は10/8(日)の松戸まつり会場

幼児家庭教育学級
9月22日～11月24日の毎週金曜日、午前10時～11時30分 会場常盤平体育館 対象平成3年9月1日～4年8月31日生まれの幼児と保護者 内容「子どもと遊び」「心の発達」などの実技と講義 定員三十組(応募者多数の場合は抽選)
9月12日(火)26日(火)～(全二回)午前10時～正午 会場常盤平市民センター別館 費用二千円(材料費別) 内容あけびづるのかご 定員二十人
9月15日(祝)午前10時～午後2時 会場小金原市民センター 費用二千円 内容秋のアレンジ
9月21日(水)午前10時～正午 会場新松戸マンション集会所 内容李恢成著「百年の旅人」 費用七百円(初回は無料)
9月21日(水)午前10時～正午 会場新松戸マンション集会所 内容李恢成著「百年の旅人」 費用七百円(初回は無料)

松戸駅市民ギャラリー
☎66-7462番

西	東	期間
音藤博樹 写真展 「白馬岳の夏」	芙蓉会 水墨画展	9/7(内)まで 8(日)～21(内)
菊地健蔵 絵画展	金曜会(書道) ブルーパ展	22(日)～10/5(内)
馬橋洋画サークル 作品展		

戸定歴史館
☎62-2050番

小中学生のための
歴史展示
入館時間：午前9時30分～午後4時30分(月曜日は休館)
入館料：大人六十円・高大学生四十円・小中学生二十円
※第一・四日曜日は、小・中学生は無料です。

文化ホールギャラリー
☎67-7810番

期	間	内容
10/3(日)～8(日)	27(日)～10/1(日)	丙辰書展
20(日)～24(日)	20(日)～24(日)	林山会書展
19(日)～24(日)	19(日)～24(日)	陶芸クラブ清潔会作品展
9/7(内)～10(日)	13(日)～17(日)	松戸市小中学校理科作品展 松戸市婦人グループ展覧会 陶芸クラブ清潔会作品展

市民劇場
☎68-0070番

期	日	内容	開演時間
10/1(日)	10/1(日)	管楽合奏は楽しい会	13:30
28(日)	28(日)	カラオケコンテスト	18:30
24(日)	24(日)	合唱演奏会	14:00
23(日)	23(日)	ピアノ発表会	14:00
19(日)	19(日)	教育講演会	10:30
15(日)	15(日)	ピアノ発表会	13:30
10(日)	10(日)	翔の会日本舞踊発表会	11:00
9/8(日)	9/8(日)	フラメンコ舞踊コンサート	19:00

市民会館
☎68-1237番

期	日	内容	開演時間
9/9(出)	9/9(出)	東葛合唱団はるかぜコンサート	18:30
10(日)	10(日)	松戸民謡愛好会三十五周年記念舞踊発表会	11:00
15(日)	15(日)	劇団飛行船マスコットミュージカル 「楽しいムーミン一家」	14:00
21(日)	21(日)	梅沢武生劇団 梅沢富美男ショー☆	18:14
22(日)	22(日)	歌舞劇団田楽座二十周年記念 「座・満開の祭り」☆	16:00
23(日)	23(日)	尾崎一夫歌謡教室音楽祭	15:00
28(日)	28(日)	同和講演会	13:30
10/1(日)	10/1(日)	合唱講習会「湯浅昭の「愛」を歌う」	13:00

見に行こう 聴いてみよう

文化施設だより

ソフトバレーボール教室

Table with columns: 日時, 会場, 対象, 費用, 申し込み. Includes details for Hakegaki Elementary School and Shirohori Elementary School.

グラウンドゴルフ教室

Table with columns: 日時, 会場, 対象, 費用, 申し込み. Includes details for Hakegaki Elementary School and various sports grounds.



市民アーチェリー大会 '95 オープン
9月15日(祝)午前9時から
会場運動公園陸競技場 内
容ターゲットハーフラウンド
五〇射・三〇射、シヨートル
ウンド(ヘアボウのみ)三〇
射・二〇射 費用一般三千元、
少年(高校生以下)二千元
囲電話で松戸市アーチェリ
ー協会事務局・浜辺 42・4
706番(午後7時~10時)へ



スポーツ

気功講習会

9月20日(土)10月11日の毎週
水曜日(全四回)、午前10時
~11時30分 会場運動公園会
議室ほか 定員二十人 費用
四千元

秋季市民ソフトボール大会

9月24日~10月22日の毎週
日曜日(全五回)、午前9時開
始 会場江戸川河川敷ソフト
ボール球場 対象市内在住・
在勤者で編成されたチーム
費用一般男子一チーム八千元、
女子一チーム五千元
9月16日(土)午後6時30分
から運動公園会議室で行われ
る代表者会議で

バスハイキング

9月30日(土)午後9時30分伊
勢丹松戸店前集合、10月1日
(日)夕方帰着予定 行き先安達
太良山(歩程約五時間) 対
象十歳~六十歳 定員先着九
十人 費用一万二千元
9月12日(火)(必着)までに、
ハガキに住所・氏名・年齢・
電話番号を記入して、〒270松
戸市二ツ木九五松戸山の会・
磯貝紀子(41・5355番
(午後7時~9時)へ

水泳教室

10月3日~11月10日の毎週
火・金曜日(10月10日(祝)・11
月3日(祝)を除く、全十回)、午
後3時~5時 会場クリーン
センター屋内プール 定員四
十人(応募多数の場合は抽選)
費用無料
9月20日(火)(必着)までに、
往復ハガキに住所・氏名(フリ
ガナ)・年齢・電話番号・教室
名を記入して、〒270松戸市上
本郷四三四運動公園内スポ
ーツ課(63・9241番)へ

初心者テニス教室

10月7日~12月23日の毎週
土曜日、午前8時~9時45分
会場中央公園庭球場 対象市
内在住・在勤の初心者 費用
九千元(保険料含む) 定員
七十人(応募多数の場合は抽
選)
9月15日(祝)(必着)までに、
往復ハガキに住所・氏名・電
話番号・返信用あて名を記入
して、〒270松戸市郵便局私書
箱十二号松戸市テニス協会へ
9月15日(祝)(必着)までに、
往復ハガキに住所・氏名・電
話番号・返信用あて名を記入
して、〒270松戸市郵便局私書
箱十二号松戸市テニス協会へ
9月15日(祝)(必着)までに、
往復ハガキに住所・氏名・電
話番号・返信用あて名を記入
して、〒270松戸市郵便局私書
箱十二号松戸市テニス協会へ



保健・衛生

予防接種のお知らせ

9月上旬に予防接種の通知
をします(表①)。申し込みが
必要な人は表②の通りです。
5月に、表③の対象児童生
徒に通知をしましたが、転入
等で未接種の人は、表④を参
考のうえ、お申し込みくださ
い。

予診票(旧問診票)を持っ
ていない人は、直接各保健セ
ンター、各支所の健康相談室
またはハガキに下記の要領を
記入して、〒270松戸市竹ヶ花
七四一三中央保健センター保
健衛生課予防衛生係(66・
7483番)へ申し込んでく
ださい。
※旧問診票は、接種場所であ
換して使用できます。

ハガキ記入要領

Form for vaccination application with fields for name, address, and contact info.

表① 7月末までに住民登録をした人は、9月上旬に予診
票または予防接種手帳を送ります。
・平成7年4月1日~5月31日生まれの人には予防
接種手帳
・平成5年12月1日~6年2月28日生まれの人には
DPT1期追加と日本脳炎の予診票
・平成6年7月1日~8月31日生まれの人にはDPT
1期追加・麻疹・風しん・日本脳炎の予診票
表② 表①の生年月日に該当し、8月以降に住民登録を
した人
○予診票を持っていない下記の人
・3カ月以上4歳未満でツ反・BCGの予防接種が
済んでいない人
・3カ月以上7歳未満でポリオの予防接種(2回)
が済んでいない人
・3カ月以上7歳未満でDPTの予防接種(4回)
が済んでいない人
・1歳以上7歳未満で麻疹の予防接種が済んで
いない人
・平成4年4月1日以前に生まれ、7歳未満で日
本脳炎の予防接種が済んでいない人
・平成5年4月2日~6年4月30日生まれの人で風
しんの予防接種が済んでいない人
表③ 風しん=小学1年(昭和63年4月2日~平成元年
4月1日生まれ)・中学2年(昭和56年4月2日
~57年4月1日生まれ)
・DPT第2期(旧ジフテリア3期)=小学6年(昭
和58年4月2日~59年4月1日生まれ)
表④ 次の対象学年(対象年齢)で予診票を持っていな
い人は、申し込みをしてください。
○風しん=表③の生年月日の人と小学2年で90カ月
未満の人、中学3年以上16歳未満の人でまだ接種
していない人
○日本脳炎
第2期=9歳以上13歳未満の人で、小学3年で追
加接種をしなかった人
第3期=14歳以上16歳未満の人で、中学1年で追
加接種をしなかった人
○DPT第2期(旧ジフテリア3期)=表③の生年月
日の人と11歳以上13歳未満の人で、まだ接種して
いない人

Table for blood donation events with columns: 期日, 会場, 時間, 主催.

救急医療体制 健康保険証を忘れずに
森のホール21
21世紀の森と広場パークセンター
市立博物館

森のホール21 問森のホール84-5050番
期日 催し物(☆印は有料) 開演時間 問い合わせ先
9/9(土) 羽田健太郎&新星日本交響楽団オーケストラ・ア・ラカルト ☆ 15:00 松戸市文化振興財団 84-5050番
16(土) 鼓動 ONE EARTH TOUR '95 ☆ 18:30 芳音東葛センター 65-9911番
17(日) 劇団ふるさとときらぼんミュージカル「裸になったサラリーマン」 ☆ 18:00 裸になったサラリーマンを観よう会 65-9960番
22(金) さだまさしコンサートツアー'95 ☆ 18:30 文化放送チケットポート 03-3357-9999番
23(祝) 新ヴァイナルディ合奏団with田部京子 ☆ 14:00 松戸市文化振興財団 84-5050番
24(日) ハートフルジャップスナイト ☆ 14:30 松戸青年会議所内チャリティーコンサート実行委員会 60-8757番
29(金) ビバ・メキシコ'95 ☆ 18:30 民音千葉予約センター 043-227-6888番
30(土) 鮫島有美子 in CHIBA ☆ 14:00 千葉県文化振興財団 043-227-0077番
10/1(日) 故久田耀峰師追悼民謡公演 13:00 藤平桜耀 62-2931番
9/7(日) 蒼きミュージズの森コンサート ☆ 18:30 アカデミカルネットワーク 03-3415-7070番
小ホール
9(日) 昔画会ピアノ発表会 11:00 沢田裕美 43-9269番
10(日) 松戸民演発表会 歌謡舞踊民謡の競演 10:00 成嶋武士 41-3572番
14(木) ピアノ研究発表会 17:30 岩本幸子 49-3680番
15(祝) 尺八吾山会演奏会 10:00 佐々木茂 85-8715番
17(日) '95秋の歌謡祭 9:30 青木悦子 68-8640番
22(金) 高齢者交通安全教室 14:00 松戸東警察署 49-0110番
23(祝) ピアノ発表会 14:00 河合潤子 0471-50-0348番
30(土) オペレッタ「注文の多い料理店」 ☆ 15:00 松戸市文化振興財団 84-5050番
大ホール
10/1(日) 島村楽器ピアノ発表会 10:30 13:30 島村楽器本八幡センター 21-2211番

21世紀の森と広場パークセンター 問パークセンター45-8800番
市立博物館 問市立博物館84-8181番
期日 催し物 展示
9/6(水) 16(土) 「ハーフ展」企画展
9/10(日) 「自然の小さな世界」文化ホール
昆虫ウォッチング「草むららの虫たちをさがそう」
講師:自然解説員・松葉光豊氏
※雨天中止
入館時間:午前10時~正午(みどりの相談員による花や緑に関する相談)
※入館料は無料
※中学生は無料です。
9/30(土) 午後1時15分~3時15分
から30分間(土・日・祝日は午前11時から)
※10/1(日)からは「美の回廊をゆく」宇宙が舞い降りた国」を上映
※月曜日(祝日に当たる場合は翌日)、第四金曜日(整理日)は休館
入館時間:午前9時30分~午後4時50分
観覧料:一般二三百円・高大学生四百五十円・小学生は無料です。

夢はJリーガー!

全日本少年 サッカー大会で優勝



柏レイソルユースが、8月1日から5日まで東京の読売ランドで行われた全日本少年サッカー大会に、県代表として出場し優勝。初出場にもかかわらず参加8,074チームの頂点に立った同チームには、市内からもディフェンダーで主将を務める稲垣くんとゴールキーパーの渡部くんが参加し、チームのかなめとして大活躍しました。



根木内小6年 渡部 雄大くん(右)
貝の花小6年 稲垣 伸太郎くん(左)

全国大会への出場は初めてだったので、優勝できるとは思っていませんでした。二人とも守備が役目なので、ゴールを守りきったときが一番気持ちいいです。



栄町2丁目 福沢 光枝さん
栄町西 木島 みさ子さん

灯ろうが途中で壊れたりしないよう、みんなで工夫して作りました。きれいに流れたうえ、たくさんの方が集まってくれたので、とてもよかったです。



県写真展金賞(県知事賞)を受賞した

桑野 貞雄さん

いつも心のシャッターを切っていたい

桑野さんとカメラの出会い、息子さんが少年野球を始めたころ。もっほら子どもの姿ばかりを追いかけていたような気がします」と、そのころを懐かしそうに語る。

そして十年ほど前、「手賀沼カレンダー写真コンテスト」に応募し最優秀賞に選ばれたことが、写真にのめり込むきっかけとなった。今ではプロ顔負けにカメラやレンズなどの機材をそろえ、休みの度に全国各地を飛び回っている。今回受賞した作品は「オシドリ」を被写体にした三枚の

最近、感じることは「自然の大切さ」。特にライフワークとしている「オシドリ」は、空気の澄んだきれいな水のほとりにしか生息せず、国内ではもう四カ所くらいしか見られなくなってしまうと嘆

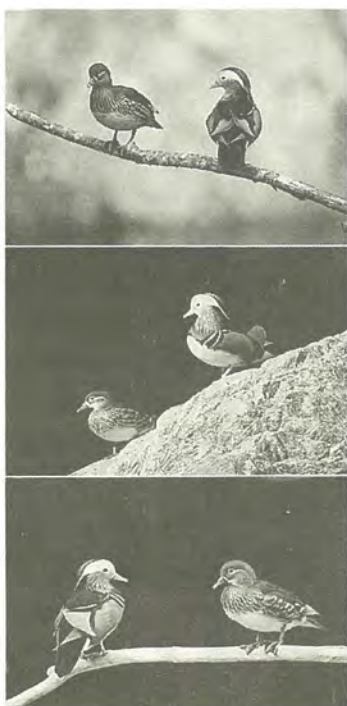

桑野さんの受賞作「なかよし」

たなくても心のシャッターをいつも切っていたい」と目を輝かせる桑野さんのエネルギーが、さびに圧倒された一日だった(新松戸在住)

みどりの 歳時記

ミズヒキ



林のふちなどで見掛けます。まばらに花をつけた穂は、上から見ると赤く、ひっくり返して見ると白く見えます。この姿がめでたい紅白の水引に例えられ、名前が付けられました。縁起の良い名前に加え、野趣に富んだ風情があり、昔から人々に愛されてきました。やがて一つ一つの花は、先端がカギ状に曲がって動物などにくっつき、種が運ばれます。

川よきれいに! 願いを込めて坂川で 灯ろう流し

暑さも峠を越えた8月15日、坂川の竹乃橋付近で灯ろう流しが行われました。企画したのは、周辺の町会などで組織する「坂川に清流を取り戻す会」の皆さん。本来は慰霊のために流される灯ろうですが、今回は灯ろうを作り川に流すことによって、周囲の人に坂川に興味を持ってもらい、浄化に努めようという思いが込められています。

川のイラストや祈りの言葉など、それぞれの思いを込めて作られた灯ろうは全部で113基。日暮れとともに吹き始めた風に乗れ、坂川をゆつくり流れて行きました。自分たちで作った灯ろうを見ようと川岸に集まった人たちは、夕闇の中、川面を流れる美しい光にしばし酔いしれていました。