

市のようす (4月1日現在)

■人口	453,401人	(-1,722)	()は前月比
男	230,309人	(-773)	
女	223,092人	(-949)	
■世帯	157,313	(+18)	

編集・発行=松戸市役所広聴部広報課
〒271 松戸市根本387番地の5 ☎(66)1111番

6月3日

春の市民ぐるみで クリーンデー

▽日時：六月三日(日)午
前九時～十時

江戸川クリーン作戦

▽日時：六月三日(日)午
前中の一時間程度

▽詳細：清掃第一課業務係

▽日時：六月三日(日)午
前中の一時間程度

▽詳細：清掃第一課業務係



関東地方一都九県の同
一步調による「環境美化
運動」を市内各所で行い
ます。

また、河川美化月間の
一環として、江戸川沿岸
十四市区町村による「江
戸川クリーン作戦」を、
江戸川の河川敷で行いま
す。

▽詳細：清掃部管理課庶
務係

※雨天の場合は、関東地
方環境美化運動・江戸
川クリーン作戦ともに、
六月十日(日)に延期。
六月十日(日)に延期。

ゴミの出し方
ちらしを配ります

平成二年度版「家庭ゴ
ミの出し方」
ちらしを配ります

▽詳細：清掃第一課業務
係

ミの分け方・出し方」の
ちらしを、市政協力委員
にお願ひし、町会・自治
会を通して各家庭へ配布
します。

届かないときは、市役
所・支所にありますので
ご利用下さい。



5月20日開館予定の樋野口分館



青少年の文化活動の場に最適です
(青少年会館本館で)

5月20日
オープン

青少年会館樋野口分館

仲間づくりの場が増えました

五月二十日(日)、樋野口に青少年会館の分館がオープンします。
青少年の地域社会での仲間づくりや、文化活動・スポーツ・レニ
ングの場として建設された施設です。
友だちをつくりたい、快い汗をかきたい、そんなときはぜひ利用し
て下さい。

樋野口分館は、新松戸に
ある青少年会館の分館とし
て建設されたものです。
建物は鉄筋コンクリート
造り二階建て。
一階にはトレーニング室
(百平方メートル)、二階には視聴
覚室(八十平方メートル)・講座室
・クラブ室・談話コーナー
を設けています。
これらの部屋は目的に応

じて、個人や団体で利用で
きるほか、青少年の教養・趣
味の教室などを分館が独自
に企画し、開催していく予
定です。
▽利用申込み：青少年およ
び青少年団体(二十五歳
以下)は三カ月前から
(トレーニング室利用は、
高校生以上で講習済みの
人)一般の個人および団

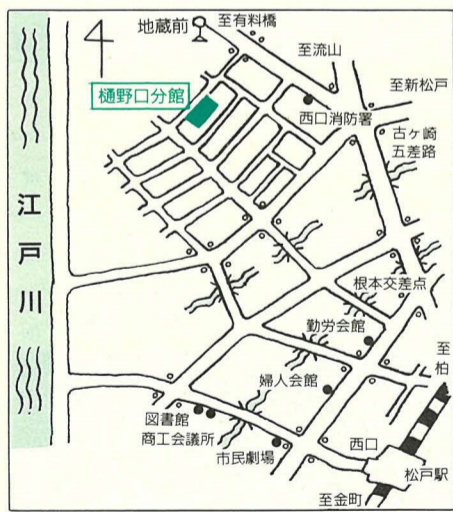

体は一カ月前から(トレ
ニング室も一カ月前か
ら)で、講習済みの人)
▽利用時間：午前九時～午
後九時(受け付けは午前
九時～午後五時)
▽休館日：月曜日・祝日・
年末年始
▽所在地：樋野口五四三番
地
▽交通：①松戸駅西口から
徒歩十五分②京成バスま
たは東武バスで、地蔵前
バス停下車、徒歩一分
※駐車場はありませんので
ご注意下さい。

使用料の徴収事務を
委託しました
長・佐藤實(松戸市根本
三八七-五)
▽委託期間：平成二年五月
一日～三年三月三十一日
▽詳細：青少年会館樋野口
分館 ☎69-0440番
(五月二十日から利用で
きます)青少年会館本館
☎44-8556番

施設の概要

室名	内容	定員(広さ)
講座室(2階) (和室)	各種会議、学習などに	定員20人 (27.5㎡)
視聴覚室(2階)	AV機器を使った学習、 映画会、楽器演奏などに	定員55人 (80㎡)
クラブ室(2階) (和室)	青少年団体などの専用室 (小人数の会議に)	定員15人 (22.5㎡)
トレーニング室 (1階)	各種の機器を利用し、体 力に応じた運動を(講習 会修了者のみ)	定員20人 (100㎡)

備品一覧

ストレッチマット・ツイストマシン・エアロバイク・バ
ルトパイプレーター・テーブルローラー・スーパーイン
ショルダー&バックプレスマシン・パタフライ&ローイ
ングマシン・ビデオ・テレビ・レーザーディスク・CD
プレーヤーなど

使用料(一般団体とトレーニング室利用の一般個人) 単位：1時間

	午前9時～午後5時	午後5時～9時
講座室	150円	200円
視聴覚室	300円	400円
トレーニング室	200円(1人) ※講習会修了証が必要です。	

※青少年団体およびトレーニング室利用の青少年個人は無料です。

5月
は12日・26日が閉庁となります。

市役所の土曜開庁

手数料・保険料・各種税

今月の納期は

特別土地保有税：5月31日
軽自動車税：5月31日
国民年金保険料：五月分

※元年度の納め忘れはありませんか。もう一度お確かめ下さい。
早めに納付(納入)をお願いします。

安全・確実な口座振替のご利用を

松戸駅市民ギャラリー

期間	5月7日まで	5月7日～19日
東ギャラリー	木村悦子切り絵 わらべのシルエット展	和紙ちぎり絵の会 和紙ちぎり絵展
西ギャラリー	島剛 コンテンポラリーアート 「Fireworkモンスター シリーズ」	あみものサークル ときめきの時 マイ・ブランド・ ニット展

問い合わせは社会教育課成人教育係へ

文化ホールギャラリー

5月

休館日：月曜日・祝日
開館時間：午前10時～午後6時
※初日および最終日は変更もあります。
(文化ホール ☎67-7810番)

◆松戸市書道連盟展：8日～13日
◆白藤会墨彩画・水墨画展：15日～20日
◆欣石書道会子ども展：19日～20日

住みよの街づくり 建築協定の活用を

建築協定とは、住民の皆さん同士で、建物の用途などについて、申し合わせや約束をする制度です。住みよの街づくりのために、建築協定を活用して下さい。

建築協定とは、住みよの街づくりのために、土地・建物の所有者などの全員の合意によって、建築基準法で定められた基準以外の約束を定めて、市長の認可を受け、公的なものにする制度です。

建築協定の例

この協定は、合意した当事者のもと、新たにその区域内の土地や建物を購入した人にも適用されます。

建築協定を活用すれば、住民の皆さんの参加によって、地域の特性を生かした



住民の皆さんの参加で、地域の特性を生かした住みよの街づくりを

生活環境の整備・保全ができ、よきよき街づくりができます。

良い建築協定をすると
お互い住みよの街ができます

建築協定をしないと
日が当たらない
プライバシーが確保できない

こんなことが起こることも

界線から外壁までの距離を定める
建築協定を上手に結ぶためには、皆さんの賛成が得られる内容にまとめることが大切です。

私道の舗装(新設・補修)と側溝敷設のお手伝いをします

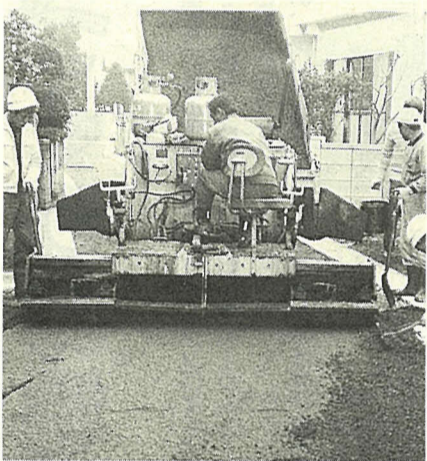

工事の申請ができる人はご利用を

▼対象となる私道：①道幅が原則として四メートル以上の②両端または一端が公道に接している③築造後五年以上経過している④五世帯以上の住居が隣接している⑤工事の支障となる物件がない⑥側溝敷設については、公道等の排水施設に接続が可能。以上の条件をすべて満たしている私道

▼工事の申請ができる人：私道敷地を所有している人などの総意に基づいて、一切の権限を任せられている人。または私道敷地などの管理について組合等が設立されている場合に

困ったこと悩みごとは 行政相談委員会へ

氏名	住所	電話
林 克忠氏	二ツ木八七	41-0801
和田 康男氏	松戸新田二八四	62-7853
渡米進太郎氏	高塚新田四九一	92-6234
関根 壮吾氏	金ヶ作二五二	87-1165
青木美枝子氏	松戸二二五	62-4508
滝田 泰子氏	上本郷三三〇	62-2683

総務庁長官から、行政相談委員会として左記の人たちが委嘱されています。

定例行政相談

▼日時：毎月第二・第四日曜日、午後一時～三時
▼会場：市民相談室相談コーナー
▼詳細：市民相談室

5月13日(日)～19日(土)は
春季行政相談強調週間

工事種別	私道形態	両端が公道に接する道路	一端が公道に接する道路
アスファルト舗装新設工事		1,480円/㎡	2,070円/㎡
アスファルト舗装補修工事(オーバーレイ)		540円/㎡	750円/㎡
コンクリート舗装新設工事		2,440円/㎡	3,410円/㎡
U字溝敷設工事(ふたなし)		2,700円/m	3,780円/m
U字溝敷設工事(ふた付き)		5,530円/m	7,740円/m
L字溝敷設工事		2,500円/m	3,500円/m

▼工事の内容：舗装工事は、アスファルト舗装またはコンクリート舗装。側溝工事は、U字溝(ふた付)とあり

映画と形劇のほほおびき非ヴァンシ

(三十九歳くらいが対象)

期日	会場	時間
5月9日(水)	図書館本館	
10日(木)	明市民センター	
11日(金)	五香市民センター	
16日(水)	図書館本館	午後3時～4時
17日(木)	馬橋東市民センター	
18日(金)	常盤平市民センター	

※定員になった場合は入場をお断りします。
▼詳細：市立図書館 ☎65-5115番

中途失業者のための「更生生活相談室」

▼日時：毎週水曜日、午前10時～午後三時
▼内容：直接面談による相談、電話・文書による相談
▼会場：千葉県視覚障害者福祉協会(千葉県市川市) ☎0472-51815

西口地下駐車場の料金徴収業務を委託しました

▼委託場所：松戸駅西口地下駐車場
▼委託期間：平成二年四月一日～三年三月三十一日
▼委託者：東京都中央区新川一八一～二東陽商事株式会社代表取締役社長 辺整備室

平成2年度 千葉県調理師試験

▼期日：七月二十日(金)
▼会場：東葛飾合同庁舎
▼願書受付：五月二十八日(月)～三十日(水)に松戸保健所へ
▼詳細：松戸保健所保健指導課 ☎61-2121番

税務職員採用試験

試験名	大学卒業程度	高校卒業程度
国税専門官採用試験 <td>昭和三十八年4月2日から44年4月1日までに生まれた人 <td>昭和三十八年4月2日から48年4月1日までに生まれた人 </td></td>	昭和三十八年4月2日から44年4月1日までに生まれた人 <td>昭和三十八年4月2日から48年4月1日までに生まれた人 </td>	昭和三十八年4月2日から48年4月1日までに生まれた人
受験資格 <td>昭和三十八年4月2日から44年4月1日までに生まれた人 <td>昭和三十八年4月2日から48年4月1日までに生まれた人 </td></td>	昭和三十八年4月2日から44年4月1日までに生まれた人 <td>昭和三十八年4月2日から48年4月1日までに生まれた人 </td>	昭和三十八年4月2日から48年4月1日までに生まれた人
申込時期 <td>平成2年5月中旬</td> <td>平成2年7月上旬</td>	平成2年5月中旬	平成2年7月上旬
採用時研修期間 <td>4月から6月までの3カ月間</td> <td>4月から翌年3月までの1年間</td>	4月から6月までの3カ月間	4月から翌年3月までの1年間

▼詳細：松戸税務署 ☎63-1171 内線 205番または東京国税局人事第二課試験係 ☎03-216-6811番

矢切公民館成人講座 第1期生

Table with 5 columns: 科目, 日時, 講師, 内容, 教材費. Includes courses like '郷土の歴史', 'クラシック音楽', '小唄', '争曲', '鎌倉彫'.

会場…矢切公民館
対象…市内在住の16歳以上の人
定員…各先着30人
申込み…直接窓口かハガキに希望科目・住所・氏名・年齢・電話番号を記入して、〒271松戸市上矢切299-1 矢切公民館へ

春の青年講座 (第1期)

Table with 7 columns: 科目名, 日時, 会場, 内容, 対象, 定員, 費用. Includes '英語で遊ぼう' and 'アジアの人と話そう'.

申込み…「英語で遊ぼう」は、5月11日(金)必着で、往復ハガキに住所・氏名・年齢・電話番号を記入のうえ、〒271松戸市根本387-5 松戸市教育委員会社会教育課青年講座係へ

楽しく学ぼう成人学校 第1期生(その2)

Table with 7 columns: 区分, 科目, 期日, 曜日, 時間, 会場, 講師, 定員, 費用. Includes '親子リズムとわらべうた', '家庭でできるクリーニング', 'お父さんの味自慢'.

対象…市内在住・在勤の16歳以上の人(夫婦の参加可)
申込み…5月11日(金)必着で、往復ハガキに希望科目・住所・氏名・年齢・電話番号を記入し、〒271松戸市根本387-5 松戸市教育委員会社会教育課成人教育係へ

コアラの橋 丘遠橋 完成
改修工事が進む矢切地区の坂川

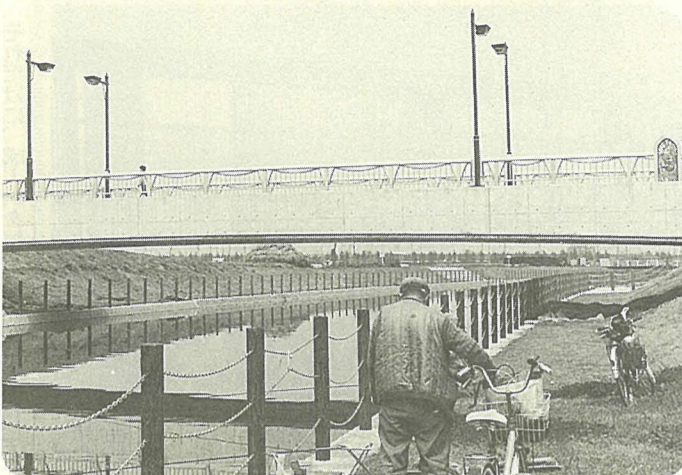

完成した丘遠橋。のどかな風景です

矢切地区の坂川に建設していた「丘遠橋」が、このほど完成しました。この橋は、坂川の上矢切から下矢切までの区間に、新たに架け替えられる予定の四つの橋の一つで、最初に完成したものです。

丘遠橋の名前の由来

明治の初め、下矢切村で農業を営む岡右衛門さんが、この橋のもとに住んでいたことから「おかえむのはし」から「おかえむ」、「おかえん」に変わり、「丘遠」の字が当てられたと伝えられています。

丘遠橋の名前の由来
同時に坂川は、ふるさとの川としての整備も進められています。

ふるさとの川として
いろいろな計画が
現在、全体の六五%で工事は完成しています。

8月5日(日)
水と緑の祭典
参加者募集
手づくりいかだ下り
ウルトラクイズ

Table with 2 columns: 手づくりいかだ下り, ウルトラクイズ IN MATSUDO. Includes details on team size, age, and fees.

着々と進む
国分川分水路事業
矢切地区を流れる坂川は、国分川分水路の工事区間になっています。

潤いとやすらぎのある河川として、「文化と美しい水辺のある街づくり」をめざしています。

下流部は景観も重視した護岸や橋りょうのほか、将来は親水公園やマリナーの建設も検討しています。

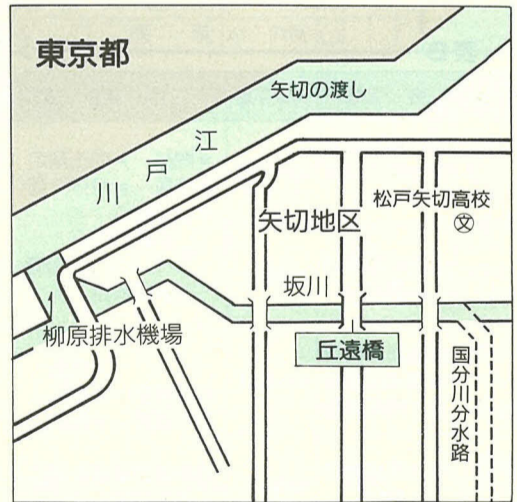

防火管理講習会
日時…5月29日(火)・30日(水)
会場…消防局講堂
定員…先着150人
費用…3,500円
申込み…5月10日(木)～23日(水)の間に直接市内各消防署または消防局予防課へ

学校外での事故にそなえて学童災害共済制度に加入を
申込み…5月11日(金)まで
掛金…1人年間100円
共済期間…4月1日～平成3年3月31日

下水道使用料徴収事務を委託しました
徴収委託区域…県営水道給水区域内の下水道処理区域
徴収委託期間…平成2年4月1日～3年3月31日

赤十字社員(会員)に加入しよう
日本赤十字は、「守ろう!人のいのちと尊さを」をスローガンに、赤十字社員(会員)増強・社資募集運動を5月1日から6月30日まで全国一斉に行います。

看護学校専任教員(パート)募集
勤務期間…6月1日から12月1日まで(8月を除く)
資格…看護教員養成課程終了者または看護婦としての臨床経験5年以上の人

悪徳商法にご注意を

障害者に理解を心のふれあいを大切に

「県民の日」 東葛飾地域行事に参加しましょう。

Table with columns: 日時, 会場(内容), 定員, 費用, 申込など. Includes events like Family Concert and Art Exhibition.

申込み...〒271 松戸市小根本7番地千葉県東葛飾庁総務課企画係 ☎61-2111内線106番へ

経営・融資相談 ビデオ技術初級講座

- 日時... 5月16日(水)午前10時～午後4時
会場... 市役所市民相談コーナー
内容... 経営および融資全般

松戸市視覚障害者協会 研修旅行

- 日時... 6月3日(日)～4日(月)、午前7時J R新八柱駅前集合
内容... 伊豆周遊(1泊2日)
費用... 15,000円

野鳥観察会「高尾山」

- 日時... 5月20日(日)午前6時松戸駅東口デッキ上に集合
内容... 高尾山(東京都八王子市)
費用... 15,000円

鎌ヶ谷西高校開放講座 「初級・中級英会話」

- 日時... 5月19日～11月17日の毎週土曜日(計11回)、午後2時～4時(19日は午後1時30分から)
会場... 県立鎌ヶ谷西高等学校
対象... 中卒程度の英語能力のある勤労青年・一般成人

再生自転車販売

- 受付日時... 5月18日(金)・19日(土)、午前9時～午後3時
抽選販売日時... 5月19日(土)午前11時から
会場... 生きがい福祉センター

食生活講座

Table with columns: 期日, 時間, 内容, 会場, 費用. Includes topics like 'Healthy Diet' and 'Food Safety'.

県中小企業振興融資資金が一部改正されました

平成2年4月1日から次のとおり改正されました。
1 中小企業者「7,000万円以内」が「1億円以内」に引き上げ

くらしのセミナー「食」

Table with columns: 期日, 時間, 内容, 会場, 費用. Includes topics like 'Healthy Diet' and 'Food Safety'.

各種検定試験

Table with columns: 種目, 試験科目, 開催日, 会場, 費用. Includes '1級簿記検定試験' and '簿記検定試験'.

お米を作ってみよう

- 日時... 5月27日(日)午後1時～4時
集合場所... 栗山停留所(京成バス市川駅行き)
内容... 田植えを経験して1年間お米を育てる

無添加の手づくりおやつ講習会

- 日時... 5月22日(火)午前10時～午後1時
会場... 市民会館料理室
内容... キャラメル、野菜クレープなど

あっせん対象地区

Table with columns: 地区名, 建設完了月日. Lists areas like '東平賀' and '根木'.

住宅のかさ上げ工事に融資あっせんと利子補給をします

雨により床上浸水の被害を受けた住宅を浸水から守るため、市は、かさ上げ工事を予定している人に融資のあっせんと利子補給を行います。

松戸市シルバー健康実態調査にご協力下さい

市では、五月十九日(土)二十日(日)の間に、松戸市シルバー健康実態調査を実施します。

表C 受託医療機関一覧表 (順不同)

Large table listing medical institutions (安掛医院, 上野外科病院, etc.) with columns for name, phone number, and services.

健(検)診で健康チェック 成人病の早期発見・早期治療



心身のバランスのとれた健康が大切です(健康増進センター・ヨガ教室)

成人病の予防には、日ごろから規則正しい生活を送ることが大切です。しかし、成人病には、自覚症状がない場合が多いという特徴があります。

成人病の予防には、日ごろから規則正しい生活を送ることが大切です。しかし、成人病には、自覚症状がない場合が多いという特徴があります。

健康チェックを受けるには、健康増進センターへお申し込みください。健康増進センターでは、健康増進センター・ヨガ教室を開催しています。

表A 集団基本健康診査日程表

Table with columns: 期日, 会場名, 時間. Lists dates and locations for group health checkups.

表B 市が行っている健(検)診

Table with columns: 健(検)診名, 会場, 対象年齢, 検査項目, 費用, 実施予定時期. Lists various health checkups offered by the city.

ゴミと戦う

ゴミがゴミでなくなる 石渡喜美子さんの例

この石渡喜美子さんのように、「資源ゴミ」以外、自宅でも処理している家庭もあります。

そこで、手軽に生ゴミを処理でき、しかも肥料を作ることができるコンポスト(生ゴミ処理器)を使い始めました。

市では、コンポスト一基当たり三千元(一世帯二基まで)を補助しています。コンポストの価格などについては、下表を参考にしてください。

設置場所は、日当たりの良い土の上で、排水の良い所が効果的です。また、生ゴミの水分が多いと堆肥化するまで時間がかかるので、十分に水切りして下さい。

大切な資源を使って作られた物も、いずれはゴミになるのですが、ゴミとして捨てる前に、ちょっと考えて下さい。

現在、市内のほとんどの家庭で、生ゴミは「燃やせるゴミ」として、プラスチックなどは「燃やせないゴミ」として、収集日に集積所へ出しています。しかし、樋野口にお住まい

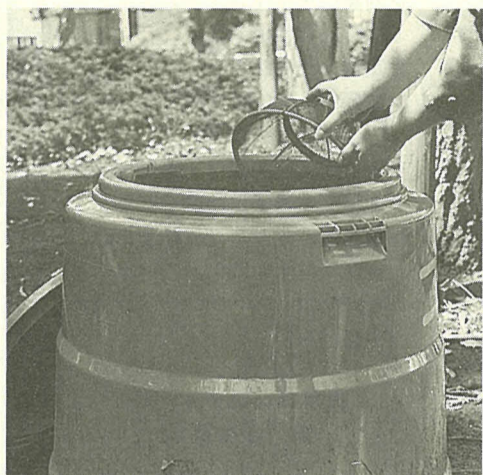

生ゴミはコンポストで処理

毎日必ず出る生ゴミも、自宅に庭があれば、植木の肥料にすることが出来ます。石渡さんのお宅では以前庭の隅に穴を掘り、ゴミを埋めていましたが、犬や猫が荒らしたり、においの問題がありました。

燃やせないゴミもなるべく再利用
石渡さんは、発泡スチロールやプラスチック製品などを、大型店に設置されている不燃物回収箱に返却しています。



口のガン

ガンは皆さんで存じのように、体のどこにでも出来るこわい病気です。口の中も例外ではありません。

舌ガン・口唇ガン・口腔粘膜ガンなどは、比較的頻度の高いものです。初めはほとんど痛みもなく、他の良性の疾患と

似ています。しこりが出来る、食べ物が多少飲みこみにくい、舌の動きが少し気になるとい程度で、なかなか気が付きません。

また粘膜がただれているなどの場合もあります。抗生物質を飲んでも変化の無い場合は、一応ガンと疑って、早期の治療が大切です。早期ですと、手術や放射線療法で治ることが多いのです。

また、前ガン病変ではありませんが、むし歯の尖った角を放置し、いつもはよや舌に傷をつけたりさせない事は大事です。治りにくい潰瘍やしこり、粘膜表面の変化がある場合、すぐに診てもらいましょう。

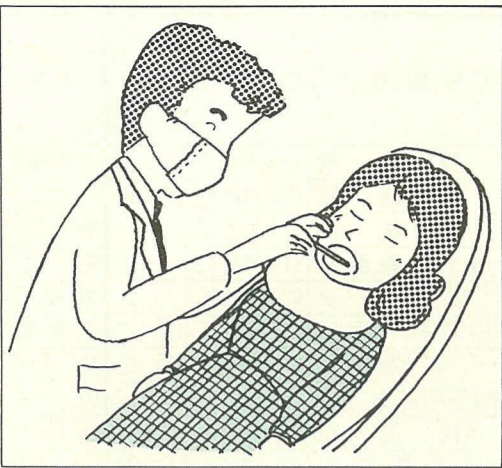

前ガン病変

現在はガンではないが、放っておくとやがてガンになる危険の大きい病気

(松戸歯科医師会)

活発な生徒会活動

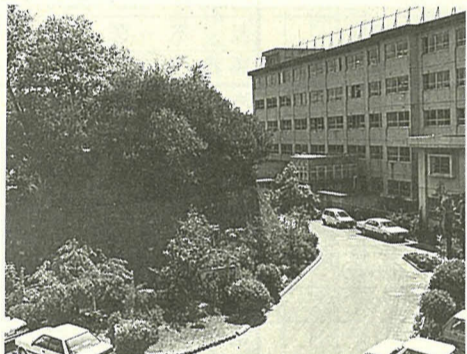

古墳があります

市立 河原塚中学校

マンスクール

▽所在地：河原塚一九〇番九一
6161番・及川保之校長
▽生徒数：七八五人

歴史を刻む古墳、その小高い丘に河原塚中学校があります。晴れた日には教室から富士山を見ることができ、緑に囲まれたこの学校で、私たちはのびのびと活発に活動しています。

校内は、挨拶が絶えることなく、生徒会の活動なども盛んです。また、部活動もほとんど上位入賞しています。

今年度生徒会では、なお一層生徒会活動を活発にすることを重視し、ひとつずつ、着実に実行していきたいと思っています。

私たちの河原塚中学校をさらに発展させるために努力したいと思っています。

(三年 土屋 優子)

市内のコンポスト取扱店と価格(詳細は清掃第1課へ)

取扱店	製造元 商品名	容量 サイズ(直径・高さ)	販売価格 ()内は消費税	型式 材質
村田 建材 ㈱ 松飛台325 ☎88-1886番	アロン化成 ㈱ コンポスター100P	100φ(56cm・72cm)	脱臭発酵促進剤1本付き 4,300円(129円)	据え置き型 ポリエチレン
	130P	130φ(59cm・82cm)	4,600円(138円)	
	180P	180φ(67cm・89cm)	5,800円(174円)	
松戸市農業協同組合 経済センター 馬橋1939-1 ☎41-5151番 (各支店でも可)	東洋テルミー ㈱ コンポスター130型	130φ(60cm・66cm)	不快害虫駆除剤2個 脱臭発酵促進剤1本 取り扱い説明書付き 5,000円(150円)	埋め込み型 ガラシ繊維 強化樹脂
千葉小農協同組合 小金きよしげ丘1-7-3 ☎41-4151番 (新松戸販売所も可)	コンポスター190型	190φ(72cm・71cm)	5,200円(156円)	
南江戸川サービス 新松戸南2-144 ☎45-1355番	㈱中部オリオン トラッシュユマイト	65φ(40cm・50cm)	脱臭浄化促進剤1本付き 9,000円(内税)	

*販売価格から市補助金3,000円を引いた金額で購入できます。

まへぶの歴史

野馬除土手

小金牧の野馬の質

串崎新田と鎌ヶ谷市との市境とか、五香六実と柏市、沼南町との境界などで、高さが三辺を超える高くて長い土手を見ることがあります。これが野馬放牧場の名残の囲い土手で、俗に野馬除土手と呼ばれているものです。

平安時代には牧のことを「ムマキ」と称し、馬を囲った垣を「ウマセ」と呼び、杭を立てて馬柵とし、次の時代にはこの外側に堀を掘り、牧馬の逃亡を防ぐとともに、野犬などの外部の危害から馬を守ったといわれています。

古代から中世、そして江戸時代まで続いた小金牧では、引き続き野馬除土手の維持補強が野村農民によって行われてきたので、今日見られるような立派な土手として残りました。

土手を堅固にすることは、農民にとっても野馬や数多く繁殖していた鹿や猪を完全に牧内に封じ込め、農作物被害をなくすことであったので大切なことでした。

ところで、今日見受けられるこの野馬除土手には、五十センチ前後の非常に低い土手もあります。この種の土手は、竹木を併用して柵としていたこともあったようです。

もともと日本の馬は、背丈が一辺二十センチを標準とする低い馬でしたから、馬だけならそうした柵で十分であったと思います。また、三辺余りの高い土手も、毎年少しずつ補強され、築きあげられたのだと思われま

す。野馬除土手と作場道や往還が交差する所には、必ず木戸が作られていました。

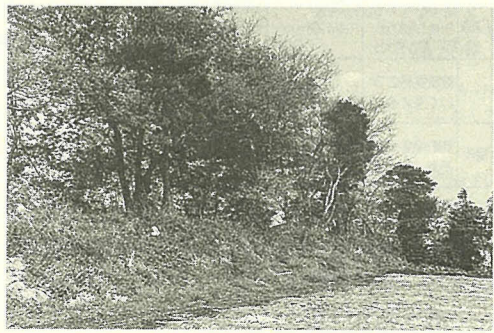

五香六実に残る野馬除土手

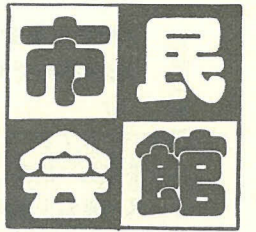

期日	内容	開演時間
5/13(日)	松戸市民謡連盟大会	9:30
26(土)	ダンス/バレエ発表会	16:00
27(日)	立詩吟舞踊愛好会30周年舞踊公演	11:00

※月曜日は休館です。
 ▷詳細…市民会館 ☎68-1237~8 番

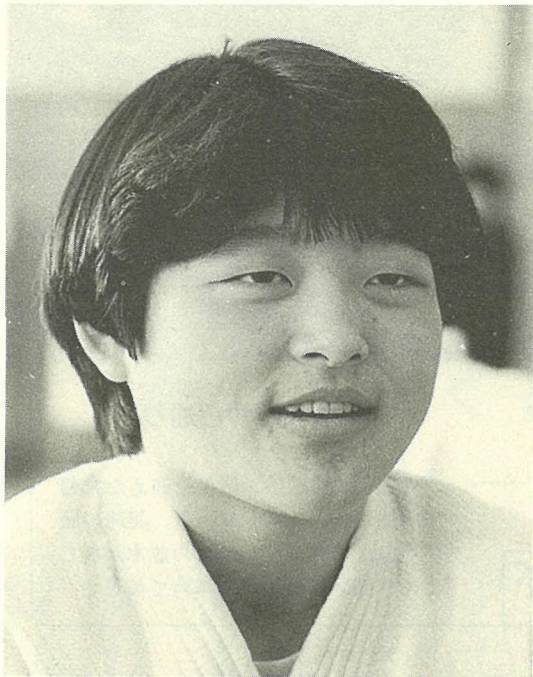

全国女子柔道 体重別選手権大会優勝 藤本 哲子 さん

馬橋高校柔道部の活躍を耳にしたことのある人は多いだろう。ここから、いく人かの有望選手、とりわけ女子選手がでてくる。その柔道部にまた新しい星が誕生した。藤本哲子さん(県立松戸馬橋高校二年)

がその人。三月に行われた全国女子柔道体重別選手権大会の66歳以下のクラスで、一年生ながら見事優勝した。広島にいる父親は柔道場を開いているというから、柔道は小さい時から生活の中にあつた。「見ていて、応援に力が

入ってくる。自分が夢中になれるスポーツだ」と思い、中学から本格的に始めた。中学三年の時、県総体で優勝。先生の勧めもあり、「自分が柔道をやると、より良い環境を求めて」一人で松戸にきた。市内に下宿して、学業と柔道に励む。

いつも一番をめざして

女性に柔道をする
 ことへの世間の目を
 感じることもあるが、
 道場にいる時は、女
 性であることを意識
 したことはないそう
 だ。

「もっと強くなり
 たいし、なれると思
 う」という。「一番
 になれるとうれしい。
 二番・三番は同じだ
 けど、一番は違う」
 とも。

自分で進む道を自
 分で決めて、歩み出
 (中和倉在住)



サークル会員 募集

- ▽内容：リズムバトン・リズムダンス
 △対象：四歳児から
 △費用：月三千円(入会金五千円)
 △詳細：湯浅 ☎87-5258番
 △会場：八柱市民センター
- ▽日時：月三回土曜日、午後二時~六時
 △対象：三歳児~小学六年生
 △費用：月二千五百円(入会金千円)
 △詳細：鈴木 ☎65-9394番
- ▽日時：毎月第四火曜日、午前十時~午後一時
 △会場：常盤平市民センター
 △費用：月三百円(入会金なし)
 △詳細：金田 ☎46-0182番
- ▽日時：毎週土曜日、午前十時~午後一時
 △会場：小金原市民センター
 △費用：月千五百円(入会金千円)
 △詳細：中原 ☎43-3864番
- ▽日時：毎週土曜日、午後一時~三時
 △会場：常盤平または小金原市民センター
 △費用：月二千円(入会金千円)
 △対象：経験のある男性
 △詳細：伊東 ☎88-9720番
- ▽日時：毎週日曜日、午後四時~五時
 △会場：総合市民センター
 △費用：月千五百円(入会金千五百円)
 △詳細：森本 ☎87-7737番
- ▽日時：毎週火曜日、午後六時~九時
 △会場：運動公園体育館
 △費用：月千五百円(入会金なし)
 △詳細：中村 ☎62-9010番
- ▽日時：毎週土曜日、午後一時~三時
 △会場：常盤平または小金原市民センター
 △費用：月二千円(入会金千円)
 △対象：経験のある男性
 △詳細：伊東 ☎88-9720番

ハイ 600番

まちの話題をお知らせ下さい。

野草の天ぷらに舌鼓

江戸川ハイキング

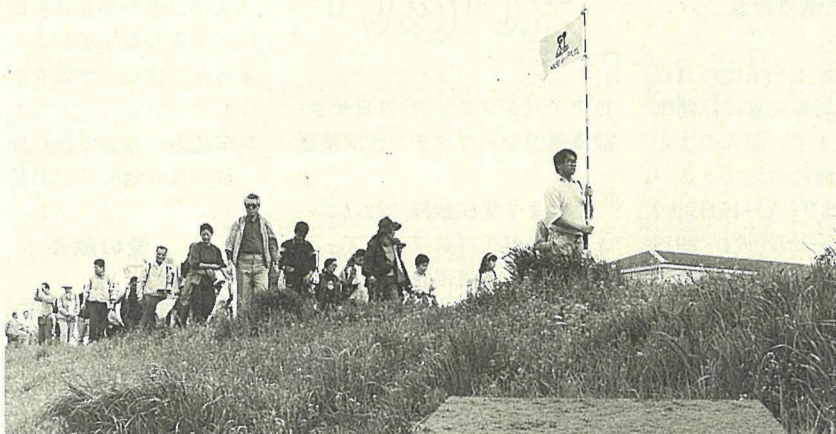

恒例となった江戸川ハイキング(主催=江戸川を守る会松戸支部)が、4月15日、48人の参加者を集めて行われました。

コースは、坂川土地改良区事務所前から里見公園(市川市)までの約6.7km。

昼食には、途中で摘んできたタンポポ・カラスノエンドウなどの天ぷらが登場。

「思ったより苦みがなく、おいしい!」と大変好評でした。



江戸川堤防を歩く皆さん(写真上)、途中野草の説明を受けました

みなさんと県政を結ぶ

県民センターがオープン

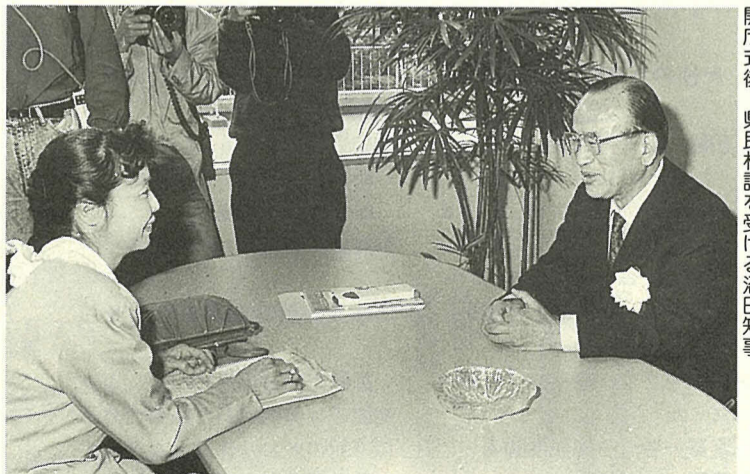

開庁式後、県民相談を受ける沼田知事

千葉県東葛飾支庁内(小根本7)に、4月17日、東葛飾地域県民センターがオープンしました。

県内11カ所に開設された県民センターでは、県民相談(法律相談など)・施設見学会などを行っています。

また、県政資料コーナーでは、県政に関する資料が閲覧できます。詳しいことは、東葛飾地域県民センター(☎65-3008番)へお問い合わせ下さい。

松戸史談会
七福神めぐり

▷日時…5月7日(月)午前10時
常盤平駅北口集合(雨天中止)
▷コース…常盤平駅北口—祖光院(えびす・大黒天)—金谷寺(毘沙門天)—福昌寺(布袋尊)—常真寺(福祿寿)—広徳寺(弁財天)—慶林寺(寿老尊)—北小金駅(徒歩約10km・5時間30分)
▷費用…300円(弁当持参)
▷詳細…神尾☎41-2458番(午後のみ)

社交ダンス初級者講習会

▷日時…5月10日～7月12日の毎週木曜日(全10回)、午後6時～9時
▷会場…稔台市民センター別館
▷費用…5,000円(10回分)
▷定員…男女各10人
▷申込み…みのりダンスサークル・古島☎62-3683番(夜間)へ

全障研福祉バザー

▷日時…5月13日(日)午前11時～午後2時
▷会場…市民会館101号室
※物品の提供にご協力下さい。同時に、障害者の作品の展示や即売も行います。
▷詳細…障害者問題研究会松戸サークル・金田☎45-9380番

松戸市民演連盟
舞踊講習会

▷日時…5月7日(月)・10日(木)、午後1時～3時
▷会場…八ヶ崎町会館
▷費用…1回500円
▷定員…各回先着10人
▷詳細…藤岡☎45-7053番

市民なぎなた教室

▷日時…5月8日～6月8日の毎週火・金曜日、午前10時～正午(計10回)
▷会場…運動公園武道館
▷費用…保険料800円
▷申込み…電話でなぎなた連盟・野口☎45-0410番へ
※5月8日当日会場でも受け付けます。

女性のための水泳講習会

▷日時…①5月22日(火)・24日(木)・29日(火)・31日(木)、6月5日(火)・7日(木)②6月12日(火)・14日(木)・19日(火)・21日(木)・26日(火)・28日(木)、①・②とも正午～午後2時
▷会場…クリーンセンター温水プール
▷定員…各コース先着30人
▷費用…5,000円
▷申込み…5月18日(金)午前10時～正午の間に直接クリーンセンター温水プールへ
▷詳細…松戸市水泳協会・三好☎85-0303番(金曜日を除く午後1時～7時)

講座を企画してみませんか

▷日時…①5月15日～7月3日の毎週火曜日、午前10時～正午②5月17日～7月5日の毎週木曜日、午前10時～正午③5月21日～7月9日の毎週月曜日、午後7時～9時
▷会場…①常盤平市民センター②新松戸市民センター③婦人会館
▷内容…性差別など人権問題をテーマにした講座の企画準備
▷対象…女性の自立や人権学習に関心を持ち、秋の本講座に引き続き参加できる女性(保育あり)
▷定員…各先着10人
▷申込み…5月7日(月)から、電話で社会教育課青少年婦人係へ

グリーンコンサート

▷日時…5月13日(日)午後2時30分から
▷会場…市民会館音楽室
▷費用…300円
▷内容…コーラスと独唱
▷詳細…女声合唱団チェーリア・藤井☎62-2732番



- 市役所(66)1111 ●常盤平支所(87)2131 ●小金支所(41)5101 ●小金原支所(44)4151 ●六実支所(85)0113 ●馬橋支所(45)2131 ●新松戸支所(43)5111 ●矢切支所(62)3181 ●東部支所(92)3061

家庭婦人バレーボール大会

▷日時…5月27日、6月3日の各日曜日、午前8時30分から
▷会場…運動公園体育館
▷対象…家庭婦人バレーボール連盟登録チーム
▷費用…4,000円(年間登録費含む。代表者会議に持参)
▷代表者会議…5月19日(土)午後1時から運動公園会議室で
▷申込み…5月12日(土)までにハガキで、〒271 松戸市栗山244 小浜道代(☎63-0750番)へ

家庭婦人卓球大会
(ランク別ダブルス戦)

▷日時…5月15日(火)午前9時から
▷会場…運動公園体育館
▷対象…市内在住の家庭婦人
▷費用…1人400円
▷申込み…5月8日(火)午前10時から、運動公園会議室での組み合わせ会議で
▷詳細…西村☎45-0988番

市立病院休診のお知らせ

医師が学会出席のため、市立病院の耳鼻咽喉科と眼科の外来は下記のとおり休診となります。
▷耳鼻咽喉科…5月16日(水)～19日(土)の外来
▷眼科…5月24日(木)～26日(土)の外来
▷詳細…市立病院耳鼻咽喉科外来☎63-2171内線1134番、眼科外来内線2106番

松戸史談会
下谷三千石美田めぐり

▷日時…5月13日(日)午前10時
馬橋駅西口集合〔雨天の場合は20日(日)に延期〕
▷コース…馬橋駅西口—五郎助稲荷神社—旭町記念碑—外河原稲荷神社—主水池釣り場—排水機場—七右衛門新田稲荷神社—主水新田稲荷神社—金蔵院(松戸七福神の大黒天)—九郎左衛門稲荷神社—三村新田稲荷神社—馬橋駅西口(徒歩約7km・5時間30分)
▷費用…300円(弁当持参)
▷詳細…神尾☎41-2458番(午後のみ)

どんぐり福祉バザー

▷日時…5月27日(日)午前10時～午後1時〔雨天の場合は6月3日(日)に延期〕
▷会場…めじろ公園(小金原4丁目・コアラ保育所前)
※不用になった衣類・家庭用品(なるべく新品同様の品)の提供をお願いします。
▷詳細…どんぐり共同保育園☎44-7624番

家庭婦人健康体操教室

▷日時…5月14日・28日、6月18日・25日、7月9日・16日・23日・30日、8月20日・27日の各月曜日、午後1時～3時
▷会場…新松戸市民センター
▷対象…市内在住の家庭婦人
▷定員…先着30人
▷費用…無料
▷申込み…5月6日(日)午前9時からスポーツ課窓口で受け付け(月曜日は除く)
▷詳細…スポーツ課(運動公園内)☎63-9241番

三歳児健康診査

三歳児健康診査を下記の日程で行います。対象児童には健康診査票を送ります。記入のうえ決められた日時において下さい。
▷日時…5月8日(火)・15日(火)・16日(水)・22日(火)・29日(火)、午後0時30分～1時10分
▷会場…松戸保健所
▷対象…昭和62年1月25日～2月28日生まれの幼児
※該当児で健康診査票が届かない場合には、ハガキに下記の項目を明記して送って下さい。

41 271 松戸市小根本七番地 住所 電話番号 幼児氏名 幼児生年月日 保護者氏名 転入年月日

▷詳細…松戸保健所三歳児健康診査☎61-2121番



常盤平けやき通り

今年、入居開始30周年を迎えた常盤平団地のメインストリート。団地の歴史を包んで育ったケヤキの並木が続く。この季節、新緑が日に輝いて美しい。

街角
スケッチ

フォークダンス
ビギナーズスクール

▷日時…5月12日～6月30日の毎週土曜日、午後7時～8時45分
▷会場…勤労会館
▷対象…16歳～35歳の青年
※運動靴を持参して下さい。
▷費用…1,000円
▷詳細…松戸青年フォークダンス協会・山崎☎84-5534番

おじいちゃんの料理教室

▷日時…5月23日(水)・25日(金)・30日(水)、午前10時30分～午後1時30分
▷会場…小金市民センター
▷対象…市内在住の60歳以上の男性
▷定員…先着15人
▷費用…無料
▷申込み…電話で5月17日(木)までに市社会福祉協議会☎68-0503番へ

家庭婦人バスケットボール教室

▷日時…5月22日・29日、6月5日・12日・19日の各火曜日、午前10時～正午
▷会場…東部スポーツパーク
▷対象…市内在住の家庭婦人
▷定員…先着30人
▷費用…無料
▷申込み…5月6日(日)午前9時からスポーツ課窓口で受け付け(月曜日は除く)
▷詳細…スポーツ課(運動公園内)☎63-9241番

療育相談

▷日時…5月10日(木)午後1時～1時30分の間に受け付けします。
▷会場…松戸保健所
▷対象…乳児の股関節脱臼検診未受診者や整形外科的な心配のある18歳未満の人
※乳幼児は母子手帳を必ず持参して下さい。
▷申込み…電話で松戸保健所保健指導課☎61-2121番へ

愛の献血

期日	会場	時間	主催
5/12(土)	伊勢丹松戸駅前	午前10時～午後4時	松戸中央・松戸東・松戸西ロータリークラブ
19(土)	JR松戸駅東口	午前10時～11時30分 午後1時～4時	松戸市

▷詳細…健康管理課業務係

救急医療体制 健康保険証を忘れずに!
◆夜間急病診療所(毎日)・午後8時～11時 衛生会館内 ☎68-3756番
◆待機病院(毎日)・午後5時～午前9時 テレホンサービス ☎66-0010番
◆緊急休日在宅当直医・午前9時～午後5時 テレホンサービス ☎66-0010番
◆休日土曜日夜間歯科診療所・午後8時～11時 衛生会館内 ☎65-3430番