

市のようす (8月1日現在)

■人口	452,755人	(-68)	()は前月比
男	229,990人	(-31)	
女	222,765人	(-37)	
■世帯	156,052	(+77)	

編集・発行=松戸市役所広聴部広報課
〒271 松戸市根本387番地の5 ☎(66)1111番

市営白井聖地公園 第3回公募

普通・芝生墓地 11119区画

10月1日から受け付け

市営白井聖地公園の第三回公募を行います。白井聖地公園は、あふれる緑に囲まれ、静寂な中にも明るさを保った公園です。申し込みの受け付けは、十月一日(日)～四日(水)に、市役所や現地管理事務所などで行います。

松戸市営白井聖地公園の第三回公募を十月に行います。白井聖地公園は、印旛郡白井町に総面積八万九千三百三十四平方メートル、六千八百八十八区画の規模で建設中で、平成四年度までに完成する予定です。

市民の皆さんの墓地に対する強い要望におこたえて、造成が終わった部分から順次公募していきますが、過去回の募集は、いずれも販売と同時に完売という状況でした。今回募集するのは、普通墓地・芝生墓地の合わせて千二百十九区画です。

希望される人は、下記要領のとおり申し込み下さい。松戸市または白井町に一年以上住民登録を有し(基準日は平成元年十月一日)、すでに市営白井聖地公園を使用していません。

重複して申し込みの場合は無効になります。申し込みできる人

希望される人は、下記要領のとおり申し込み下さい。

申し込みできる人

希望される人は、下記要領のとおり申し込み下さい。

申込受付

10月7日(土)・8日(日)

松戸まつりを開催



緑に囲まれた明るい聖地公園(今回募集の芝生墓地)

今回募集区画数と使用料・管理料

種別	面積	位置	数	使用料	管理料
普通墓地	5㎡	東向き	226	430,000円	年額 3,600円 (5年度分一括前納)
		西向き	219	380,000円	
芝生墓地	4㎡	東向き	337	344,000円	
		西向き	337	304,000円	

*芝生墓地には付属埋蔵設備代(カポート代)24,000円が加算されます。

- 歩行者天国の出店者募集
- ハザールコーナー
- 内容：商店などの目玉商品販売
- 対象：市内の商工業者とその団体
- 私の趣味の店コーナー
- 内容：市民の趣味や才能がふるさと県人会コーナー
- 内容：故郷の特産品、名産品の販売
- 対象：市民とその団体
- ふるさと県人会コーナー
- 内容：故郷の特産品、名産品の販売
- 対象：市内在住・在勤の成人男女
- 役の種類：(大名行列・大)



- 道員持女中衆
- 費用：春日局・信長・秀吉・家康・秀忠・家光・奥方・藩主各二万円、お市の方・淀君・お江の方・お方の方・お染の方・局・稲葉一徹・前田利家・加藤清正・石田三成・天海僧正・稲葉正成・露払・北政所・正室・家老各一万円、お安・腰元各五千円
- 申し込み：ハガキに住所・氏名・年齢・職業・身長・希望の役名第一・第三希望・電話番号を書いて、〒271-1000松戸市松戸二〇六〇松戸商工会議所内松戸青年会議所大名行列係 ☎67-10003番へ

- 希望される人は、下記要領のとおり申し込み下さい。
- 申し込みできる人
- 希望される人は、下記要領のとおり申し込み下さい。
- 申し込みできる人
- 希望される人は、下記要領のとおり申し込み下さい。
- 申し込みできる人
- 希望される人は、下記要領のとおり申し込み下さい。
- 申し込みできる人
- 希望される人は、下記要領のとおり申し込み下さい。
- 申し込みできる人
- 希望される人は、下記要領のとおり申し込み下さい。
- 申し込みできる人
- 希望される人は、下記要領のとおり申し込み下さい。
- 申し込みできる人
- 希望される人は、下記要領のとおり申し込み下さい。
- 申し込みできる人

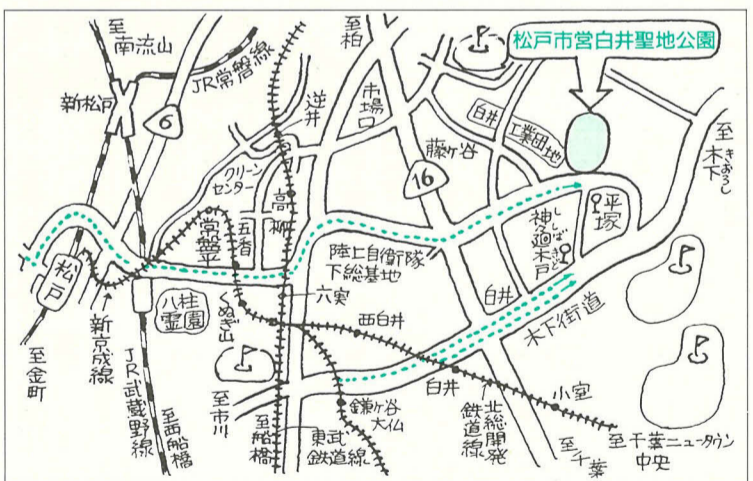

- 交通案内
- (1)松戸駅 25分
- (2)松戸駅 28分
- (3)松戸駅西口 70分

個別訪問、チラシ、電話問い合わせなどは、市とは一切関係ありません。

市役所の土曜開庁

9月は9日・23日が開庁となります。

松戸駅市民ギャラリー

期間	9月9日まで	9月9日～23日
東ギャラリー	松戸ポタニカル アート作品展	翠墨卯月会 書道展
西ギャラリー	津軽 ござん刺し展	アトリエ「つぼみの会」 作品展

問い合わせは社会教育課成人教育係へ

文化ホールギャラリー

9月

第十七回松戸市婦人グループ展：五月～十日
松戸市小中学校理科作品展：十二月十七日

休館日：月曜日・祝日
開館時間：午前10時～午後六時
※初日および最終日は時間の変更もあります。
(文化ホール ☎67-7810番)

私たちの街を守る消防団

火災や災害時に大活躍



今年も、八月二十日の猛暑の中、市内三十五分団、四百七十人が参加して、松戸市消防団夏季特別訓練大会が行われました。各消防団の代表が、ポンプ操法訓練など、日ごろのきびしい訓練の成果を披露しました。

火災や台風・地震などによる災害は、尊い人命や貴重な財産を奪うものです。火災や災害時に、私たちの生活を守るため、黙々と働き続ける集団がいます。

市内八地区に組織されている六百四十人の消防団員は、地域の安全を守る力強い味方です。意外に知られていない消防団の活動にスポットをあててみました。

松戸市の消防体制は一局八消防署です。昼夜を分かたず市民の生命と安全を守るため活動を続けています。しかし、火災・救急出動の発生件数は年をおうごとに増加し、消防局だけではすべてに対応することは不可能です。

消防団は、消防局の活動を陰で支えるために欠くことのできない存在です。

昨年、火災だけで四千九十一人が出動

- ① 通常の火災時：初期消火、消防警戒区域の設定、飛び火、残り火処理
 - ② 地震時：消火活動、救出救助、避難誘導、応急救護
 - ③ 火災の予防・警戒活動：年末年始の特別警戒など
 - ④ 風水害時：水防活動・水防警戒など
 - ⑤ その他：遭難者の捜索救助などです。
- 消防団のメンバーは、それぞれ仕事を持つ身ですが、いったん火災などが発生すればたとえ夜中でも現場へかけつけなければなりません。一人

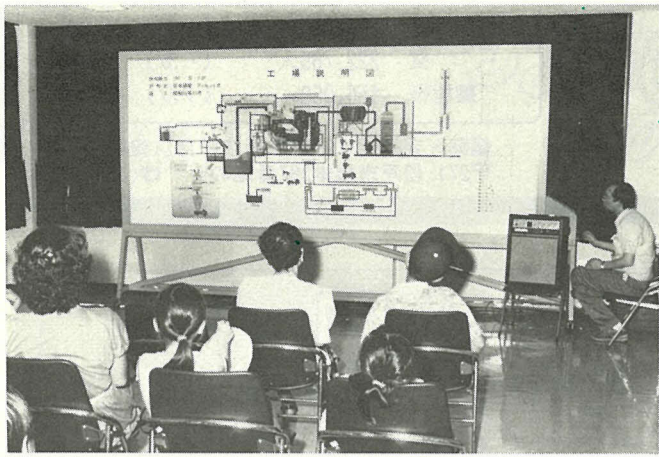

クリーンセンターでの清掃工場のしくみの説明

個人市政見学会へ

ご参加を

- ▽日時：十月十八日、十一月一日の各水曜日、午前八時五十分(集合)午後三時三十分
- ▽コース：市役所正面玄関奥集合→健康増進センター→消防訓練センター(荒天時は消防局)→公設地方卸売市場北部市場(「昼食」)→クリーンセンター→資源リサイクルセンター(十一月一日は日暮クリーンセンター)→
- ▽費用：無料
- ▽申込み：九月十四日(木)必着で、往復ハガキに住所・氏名・年齢・電話番号・希望日(一人一枚厳守)を記入し、〒二七一松戸市根本三八七-五松戸市役所広報課へ
- ▽文化ホール(自由解散)
- ▽定員：各回とも二十人
- ※応募多数の場合は抽選します。

ご利用下さい 林間学園

軽井沢荘 白樺高原荘

市の林間学園(軽井沢荘と白樺高原荘を、九月二十二日(金)から来年五月初旬まで一般に開放します(五月中旬から九月中旬は、小中学校の林間学園などに使用)。社会教育活動やレクリエーションなどにもご利用下さい。

＜軽井沢荘＞

- ▽交通：信越本線軽井沢駅下車、徒歩一時間
- ▽宿泊料：大人(高校生以上)二百円、子ども(小学生)一百円
- ▽暖房料：十月～翌年四月、一人につき五十円
- ▽食事：外食のみ

＜白樺高原荘＞

- ▽交通：中央本線茅野駅からバス、美し松入口下車徒歩一時間
- ▽宿泊料：大人(高校生以上)二百円、子ども(小学生)一百円
- ▽暖房料：十月～翌年四月、一人につき五十円
- ▽食事：出前があります。
- ▽申込み：利用日の一カ月前から一週間前までに教育委員会事務局へ

9月9日は救急の日

救急ポスター展などを開催

救急医療と救急業務を市民の皆さんにご理解をいただくため、九月九日を救急の日、九月六日～十二日を救急医療週間とし、各種の催しを行います。

救急ポスター展

▽日時：九月十二日(火)まで



最優秀賞に輝いた土居真理さん

広報イベント内容

イベント	時間
消防音楽隊の演奏	午前10時30分・11時30分からの2回
腹話術	午前11時から
起震車による地震体験・救急教室	正午～午後3時

▽会場：伊勢丹松戸店十一階ギャラリー

▽展示作品：市内の中学生が募集した、救急業務への理解を訴えたポスター(五十三点)を展示

▽入選者：①最優秀賞：第二中学校三年・土居真理の優秀賞：第二中学校三年・石

▽期日：九月十日(日)

▽会場：伊勢丹松戸店前プラザ(左表参照)

▽詳細：消防局救急防災課 ☎63-1111 内線210番

団員数は現在六百四十人で、危険が伴う職務のため、特別職の地方公務員として身分保障され、報酬・出動手当などが、若干支払われています。

あなたの入団を待ちっています

▽詳細：消防局総務課 ☎63-1111 内線311番

広報イベント

エフエムサウンド千葉

10月1日から放送開始

- ▷チャンネル…78MHz (愛称は「ベイエフエム78」)
- ▷内容…いろいろな音楽専門
- ※テレビなどが混信したら、ベイエフエム混信対策受付窓口 ☎0472-25-3749番へ連絡して下さい。
- ▷詳細…FMサウンド千葉 ☎0472-27-7878番

講演会と実技

- 心も体もリフレッシュする運動
- ▷日時…9月18日(月)午後1時30分～3時30分
- ▷会場…勤労会館
- ▷講師…筑波大学教授・若松美黄氏
- ▷定員…先着50人
- ▷費用…無料
- ※動きやすい服装で
- ▷申込み…電話で、健康管理課 小金方面保健室へ

※定員になった場合は入場をお断りします。

▽詳細：市立図書館 ☎65-5115番

映画と形劇はははは非ジャパン

期日	会場	時間
九月六日(水)	図書館本館	午後三時～四時
七日(木)	松戸市民センター	
八日(金)	小金北市民センター	午後三時～四時
十四日(木)	東部スポーツパーク	
二十日(水)	八柱市民センター	

「テレホンサービス」でんわおはなしキャラバン ☎63-900000番

(入場無料・三歳未満が対象)

家庭教育巡回相談

- ▷日時…9月29日(金)午前9時30分～午後3時30分
- ▷会場…婦人会館
- ▷対象…乳幼児(0歳～5歳)の保護者など
- ▷内容…子育てに関する個別相談
- ▷申込み…電話で千葉県教育庁 東葛飾出張所 ☎61-2111番へ

障害者に理解を心のふれあいを大切に

洗剤は石けんなど無リンのものを使おう

① 「私」をとりもどす

Table with 3 columns: 期日 (Date), 曜日 (Day), 学習内容 (Learning Content), 講師など (Instructor). Includes dates like 9/19 and 10/3.

▽定員：各先着三十人(保育は二歳以上各十人まで)
▽申込み：電話またはハガキで①・②・③の別を明示して、〒二七二松戸市根本三

女性の講座

八七・五松戸市役所社会教育課青少年婦人係へ
▽保育・手話通訳の必要なのは、お申し出下さい。

生ゴミ処理容器
購入に3,000円補助します



家庭で手軽に生ゴミを処理でき、堆肥にもなります

市では、生ゴミの減量を図るため、「生ゴミ処理容器」(コンポスト)を購入する家庭に対し補助金を交付しています。
この処理容器は、生ゴミを地中の微生物の働きで発酵・分解させて堆肥化したり、土壌還元させるものです。地中に埋め込む方式の埋め込み型

と、地面に置く据え置き型があります(イラスト参照)。
容器を設置できる庭(土地)のある人は利用し、ゴミ減量にご協力下さい。
▽補助額：容器一基について三千元(一世帯一基まで)
▽対象：市内に住所があり、市税を滞納していない人
※平成元年四月一日以降に容器を購入し、設置した人も対象になります。
▽購入方法：取扱店が補助金を交付申請書類の取り次ぎをします。直接右表の取扱店に申し込んで下さい。
▽詳細：清掃第一課業務係

市内取扱店名と価格

Table with 5 columns: 取扱店 (Retailer), 製造元商品名 (Manufacturer/Item Name), 容量サイズ(直径・高さ) (Capacity/Size), 販売価格()内は消費税 (Sales Price), 型式材質 (Model/Material). Lists various compost bin models and prices.

※販売価格から市補助金3,000円を引いた金額で購入できます。

③ 女性の現在

Table with 3 columns: 期日 (Date), 曜日 (Day), 学習内容 (Learning Content), 講師など (Instructor). Includes dates like 9/14 and 10/5.

② いま、人間として

Table with 3 columns: 期日 (Date), 曜日 (Day), 学習内容 (Learning Content), 講師など (Instructor). Includes dates like 9/20 and 10/4.

平成2年度 私立幼稚園児募集

- ▷願書配布...10月16日(月)から
▷願書受付...11月1日(水)から
▷詳細...各幼稚園または松戸市私立幼稚園連合会 ☎91-8592番

Table with 3 columns: 園名 (Garden Name), 所在地 (Location), 電話 (Phone). Lists various private kindergartens and their contact information.



趣味をふやそう

第2期青少年教室

Table with 4 columns: 教室名(定員) (Class Name/Capacity), 日時 (Date/Time), 教材費 (Material Fee), 講師 (Instructor). Lists various classes like Badminton, Sewing, and Paper Folding.

- ▷会場...青少年会館
▷対象...小学校3年生以上の青少年で初心者
▷申込み...9月20日(木)必着で、往復ハガキに住所・氏名・電話番号・学校名・学年と教室名を記入して、〒270 松戸市新松戸南2-2 松戸青少年会館 ☎44-8556番へ

市立病院
パート職員募集

- ▷業務内容...①医療機材運搬業務②洗濯業務
▷対象...①65歳までの男性②年齢・性別は問いません
▷勤務時間...①月～土曜日、午前8時30分～午後5時(土曜日は午後0時30分まで)②日曜日のみ、午前9時～午後5時
▷採用方法...面接(随時)
▷詳細...市立病院庶務課人事係 ☎63-2171内線2413番

松戸市身体障害者福祉会
研修親ばく旅行

- ▷日時...9月24日(日)・25日(月) 松戸市役所正面玄関集合、午前8時30分出発
▷行き先...栃木県川治温泉
▷対象...市内在住の身体障害者手帳所持者とその家族
▷定員...90人(バス2台)
▷費用...大人10,500円、子供9,000円
▷申込み...9月10日(日)までに、電話で松戸市身体障害者福祉会・宮田 ☎63-6570番へ

婦人グループ展
手工芸・ペン習字

- ▷日時...9月5日(火)～10日(日)、午前10時～午後6時(5日は午後1時から、10日は午後4時まで)
▷会場...文化ホール
▷内容...手工芸から生活に役立つ家庭クリーニングなどの総合展
▷詳細...社会教育課市民文化係

矢切老人福祉センター
作品展示会

- ▷日時...9月13日(水)～17日(日)、午前9時～午後4時(17日(日)は正午まで)
▷会場...矢切公民館4階ギャラリー
▷参加クラブ...華道、書道(一)・(二)、俳句、陶芸、折り紙
▷詳細...矢切老人福祉センター ☎68-1241内線36番

お年寄り対象の
映画会

- ▷日時...9月14日(木)午後1時から
▷会場...矢切老人福祉センター(総合福祉会館内)
▷内容...「母」出演・吉村美子、川谷拓三ほか
▷対象...市内在住で60歳以上の人
▷費用...無料
▷詳細...矢切老人福祉センター ☎68-1241内線36番

9/11～20は高齢者交通安全運動週間です

秋の青年講座「こころのシェイプ・アップ」

Table with columns: 科目名, 期日, 時間, 会場, 内容, 講師, 対象, 定員, 教材費

申込み...電話で社会教育課 少年婦人係へ
※「英語と遊ぼう」については、9月11日(月)必着で、往復ハガキに住所・氏名・年齢・電

野菊野敬老ホーム 手芸クラブ会員募集
再生自転車の販売
受付日時...9月14日(木)16日(土)
抽選・販売日時...9月16日(土)午前11時から

ふれあい教室

Table with columns: 日時, 会場, 対象, 定員, 費用

申込み...9月12日(火)〔消印有効〕までに、往復ハガキに住所・氏名・年齢・電話番号・勤務先・教室名・コース

高校生などを使用する 事業主の皆さんへ

高校生などの18歳未満の人をアルバイトなどで使用する場合は、労働者一般に対する法定労働条件の順守のほか、特別の保護規定が適用されます。

9月9日 松戸市下水道促進デー

日時...9月9日(土)午後1時～5時(雨天の場合は10日(日)に順延)
会場...松戸駅西口公園
内容...下水道相談コーナー(排水設備の改造、費用のあわせなど)、パネル展示、クイズ、パンフレット配布など

最近、各地井戸水のトリクロロエレン等の有機塩素系化学物質が検出されて社会的問題となつていきました。
市は、地下水調査の一環として、戸籍まつり三月五日号で、飯水地区地下水に汚染している家庭を対象に、有機塩素系化学物質の簡易検査の募集を行いました。

地下水汚染

立ち入り検査により環境汚染を防止

出されました。このうち、二本の井戸では厚生省の定められた「水道水及び一般飲料水に対する暫定基準値」を超えています。
今回の検査で有機塩素系化学物質が検出された場所を見ると、既汚染が確認されている和名谷・松谷地区に十一本、松飛台地区に三本あり、新たに東武線・東武東上線駅前で一本ありました。

六実駅前地区地下水汚染範囲

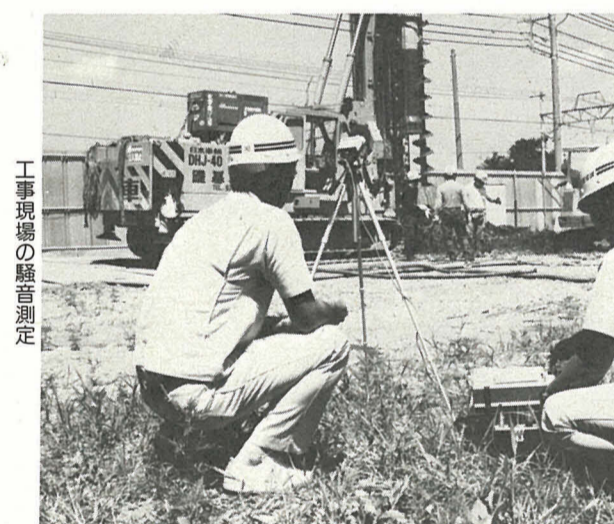
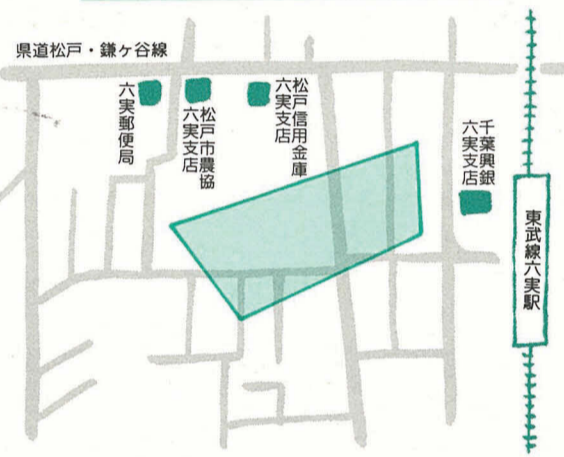

立ち入り検査を実施し、排水分析や管理状況の確認をすすめて、環境汚染の防止を図っています。
※詳細...公共課

騒音

騒音とは、一般に「好ましくない音」がよい音と区別され、中々土砂や建設現場、建設作業、深夜飲食店からの騒音に対する苦情が多く、ま住居地域に集中しています。

騒音に関する苦情は、苦情全体の約半数を占め、中でも土砂や建設現場、建設作業、深夜飲食店からの騒音に対する苦情が多く、ま住居地域に集中しています。

今、松戸市の環境は...

振動は騒音と同様、直接人間の感覚に訴えるもので、音のうちに例年土壌作業のつち、くひ打ち
主な苦情は建設用重機の使用
作業も解体作業等には振動法が取り入れられるものになり、従来のような大きな

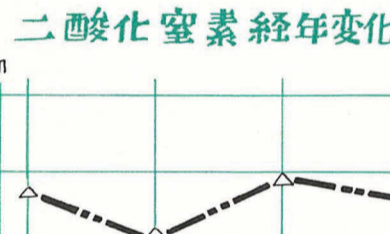
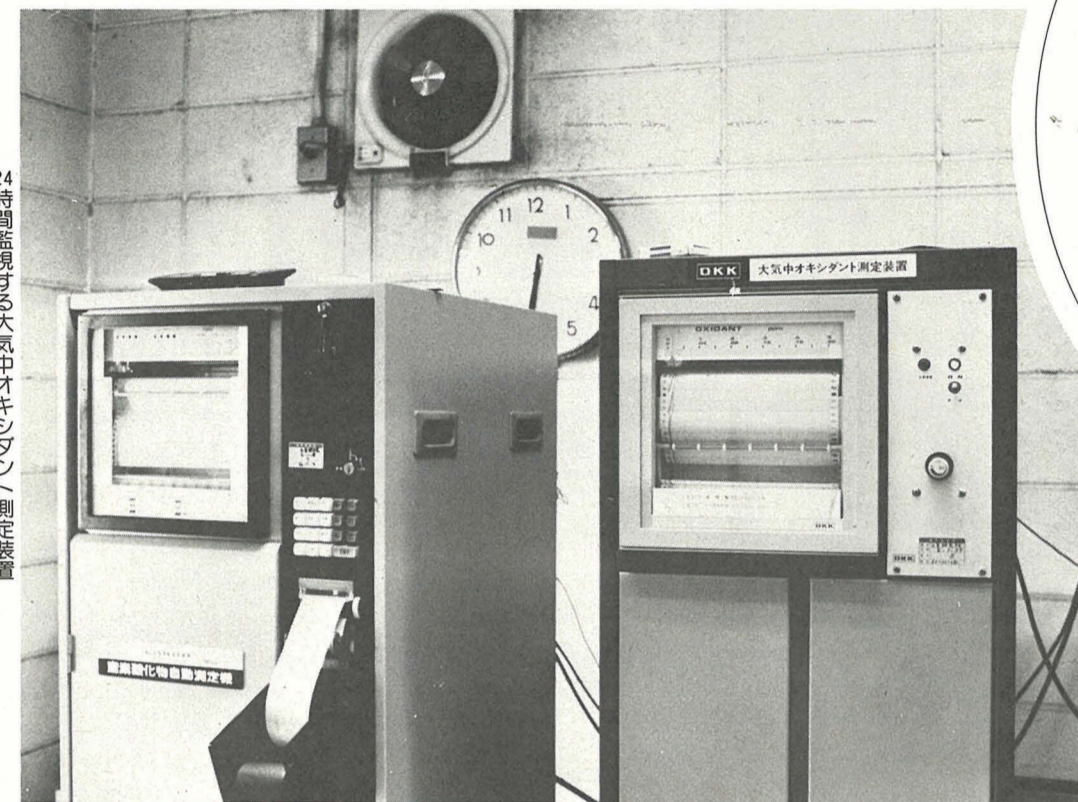

定率生産の規制、自動車などの移動発生源の規制により環境基準が満たされています。
しかし、浮遊粒子状物質、二酸化窒素、光化学オキシダント(O3)の五つ物質については、左の表は、昭和四十年から六十年までの二酸化窒素の経年変化を示したもので

悪臭
食品加工業、塗装業、屋外で燃焼行為(バーベキュー等)に伴う悪臭についての指導も多くなっています。

大気汚染
大気汚染についての環境基準は、人の健康を保護する観点から、二酸化硫黄(SO2)、一酸化炭素(CO)、浮遊粒子状物質(SPM)、二酸化窒素(NO2)、光化学オキシダント(O3)の五つ物質について定められています。

騒音
騒音に関する苦情は、苦情全体の約半数を占め、中でも土砂や建設現場、建設作業、深夜飲食店からの騒音に対する苦情が多く、ま住居地域に集中しています。

悪臭
食品加工業、塗装業、屋外で燃焼行為(バーベキュー等)に伴う悪臭についての指導も多くなっています。

環境白書
私たちの住む松戸市は、都心から二十分、足らずのところに位置しています。地理的に通勤時間に恵まれているため、昭和三十五年ごろから人口が急増し始めました。
昭和十八年、市制施行当時約四万人だった人口も、現在では四十五万人を超え、県内第三位の規模の典型的な首都圏の衛星都市となりました。

水質汚濁
河川の汚れの原因の80%は家庭雑排水
質汚染防止法が施行され、工場や大規模な水産物の排水規制が行われ、水質汚濁規制度が導入されることになり、河川の汚れは以前三分の一程度に減りました。

大気汚染
目立つ自動車排ガスの影響
定率生産の規制、自動車などの移動発生源の規制により環境基準が満たされています。

騒音
問題化する近隣騒音
騒音に関する苦情は、苦情全体の約半数を占め、中でも土砂や建設現場、建設作業、深夜飲食店からの騒音に対する苦情が多く、ま住居地域に集中しています。

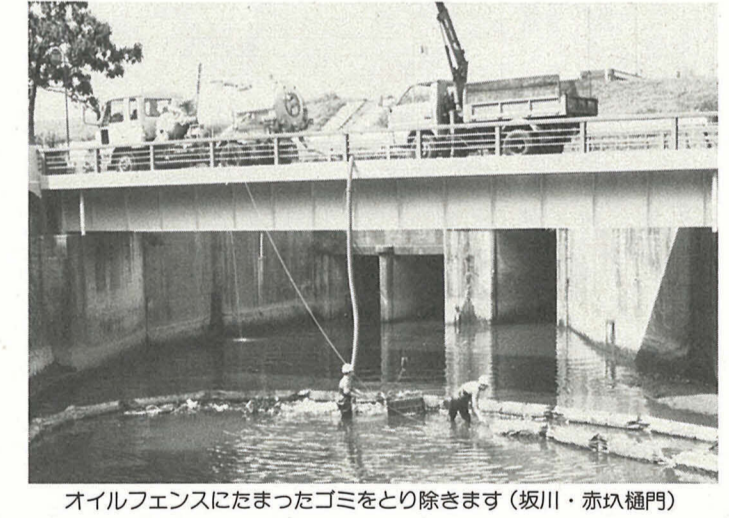

Table with columns: 科目, 期日, 曜日, 時間, 会場, 講師, 定員, 教材費

自然は友だち
わたしの自然観察路コンクール
対象...小・中・高校生
内容...ふだん遊んだり、観察している自然の小道(ネイチャー・トレール)を色つきの絵地図にして紹介して下さい。

千葉県労働者美術展
期日...9月19日(火)～24日(日)
会場...県立美術館(千葉市)
中小企業
設備近代化資金を融資
対象...県内に事業所があり、一年以上現事業の実績がある中小企業

おはなしキャラバン
嘱託職員募集
対象...18歳～40歳までの女性
内容...おはなしと人形劇の公演、人形の制作

民事介入暴力相談
日時...9月9日(土)午後1時30分～4時
会場...松戸商工会議室
日系カナダ人に補償
第二次大戦中、および大戦後に、カナダ政府により財産はく奪などの不当行為を受けた日系カナダ人に対して、補償(21,000カナダドル)が行われますので、補償の有資格者と思われる人や関心のある人は、お問い合わせ下さい。

楽しく学ぼう成人学校 第2期生(その1)募集
対象...市内在住または在勤の16歳以上の人
申込み...9月11日(月)必着で、往復ハガキに希望科目・住所・氏名・年齢・電話番号を記入し、〒271 松戸市根本387-5 松戸市教育委員会社会教育課へ

べりな豆知識



歯も大切

口臭と自己臭症

他人にも分かる口臭は、生理的には睡眠不足、空腹時、過労が連続した時などにみられます。全身的な病気が、例えば慢性の扁桃腺炎や咽喉炎をはじめ、内臓の病気があるときにも起きてきます。しかし、大半は口の中に原因がある場合が多いようです。放置されひびくようになった

むし歯や歯槽膿漏(しゅうのうろう)手入れの不足な入れ歯のにおいなどです。それぞれの場合に当てはめて対処しないと、自分では気付かないものですが、対人関係で大変損をしますし、体をこわしたりします。それとは別に、自分の口の中においが気になって神経質になる人がいます。前記のような口臭の原因が無くても、厳密にはたれでもかすかな口臭がありますが、それはほかの人に不快感を与えない程度のものでありません。気になったら一人で悩まず、歯科医院で診てもらいましょう。

(松戸歯科医師会)

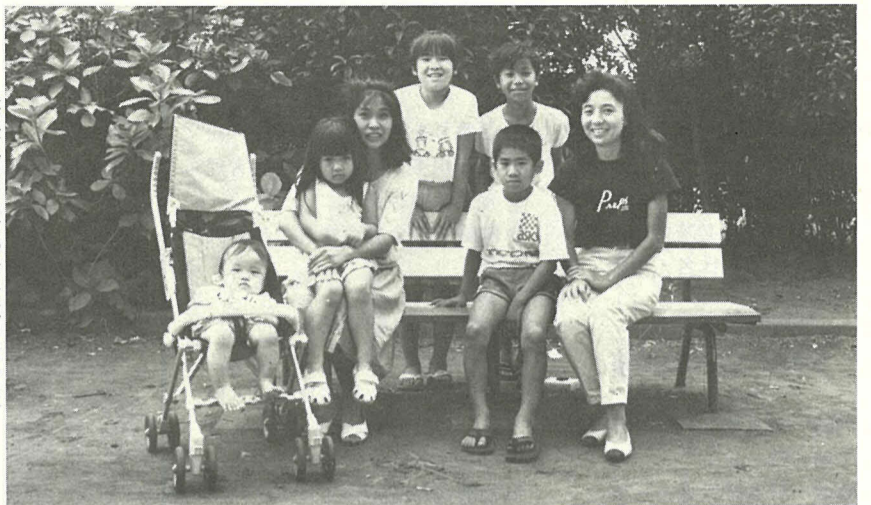

快適な市民生活のお手伝いをします

住所異動の手続き②

住所異動に伴う手続きのうち、学校(小・中学校)・児童手当・し尿(くみどり)・老人医療について説明しましょう。

住所の変更は、異動する範囲によって、転入・転出・転居に分けられます。これらの届け出と同時に、次の手続きをして下さい。いずれも、市民課・各支所の窓口で手続きできます。

転入

- ▽学校：転入前に通っていた学校の在学証明書を持って転校手続きを
- ▽児童手当：受給資格者は、年金の種類・記号番号・加入年月日・市内金融機関(郵便局は除く)の通帳表紙の

転出

- ▽学校：通学していた学校で在学証明書を持ち、転出先の教育委員会に申請を
- ▽児童手当：現在受給している人は、前年の児童手当用

転居

- ▽老人医療：老人医療受給者は、健康保険証を持参して健康手帳、老人医療受給者証の交付を受けて下さい。
- ▽老人医療：転出手続き後、転入先に移るまでの間に受診する場合、松戸市の老人医療受給者証が使えますが、他市町村に転入した日をもって無効となります。この場合は、老人医療受給者証を返還して下さい。

写し・前年の児童手当用所得証明書を持ち、転出先で認定請求手続きを

所得証明書を持ち、転出先で認定請求手続きを

▽学校：学区外に転居した場合は、通学していた学校の在学証明書を持ち、転校手続きを。学区が変わらない場合は、住民異動届の写しを学務課へ提出して下さい。

▽児童手当：受給者は住所変更の届けが必要で

▽し尿：くみどりトイレは作業申請が必要です。

▽老人医療：老人保健法の医療を受けることができる人は、健康保険証を持参して健康手帳、老人医療受給者証の交付を受けて下さい。

廃品回収で募金活動



登校時に廃品回収を行っています

市立第六中学校

マイルストーン

▽所在地：千駄堀二三四一 43
1208番・北川 博校長
▽生徒数：一、三九一人

緑に囲まれた校舎は、いつもすがすがしい朝を迎えています。

僕たち第六中学校の朝は、「おはようございます」の声から始まります。あいさつは六中の伝統として引き継がれています。あいさつを通して人の心が通じ合おうという意味がこめられていると思えます。

生徒会活動で力を入れて取り組んでいる廃品回収は、毎年「二七」募金を通して、世界で苦しんでいる人を助けています。こうしたボランティア活動も行っています。部活動も盛んで、全国大会にもよく出場しています。この「マイルストーン」で、六中の発展を生徒全員で目指して頑張っています。

(三年 遠田 真嗣)

まぼくの歴史

小金に移ってからの東漸寺と了学

東漸寺二世となった秀普全樹は、愚底よりも早く永正三年に没し、三世信業(大永四年没)、四世兼善(天文八年没)と続きますが、五世行誓(天正八年没)のときに小金城主高城氏の協力を得て、東漸寺を小金に移します。

東漸寺が浄土宗の中で活発な動きを見せたのはこの直後からで、吟公の教えを八年にわたって受けた空心諦公が後に全国各地に寺院を建立することか、伊豆山(北条氏現家臣)が出家して六世団善雲の付法を受け、浅草聖天町に西芳寺を起すことか、その他数多くの事業を挙げます。そして浄土宗白蓮派の人たちが、進んで全国から東漸寺を訪れるようになるのです。

とくに変わり種としては七世照善遊了学ですが、了学は小金城主高城胤吉の三男で、天文七年(一五三八年)に武州柗村(廻町)で生まれ、十三歳で東漸寺に入り、三十七歳で学頭、天正十八年(一五九〇年)四十一歳で同寺七世住職となりました。その後、大多喜城十万石の本多忠勝に招かれて良信寺(後の良文寺)を建立したり、また戦火で焼失した弘経寺(茨城県水海道市)を再興します。

そして徳川家康が征夷大将軍となり、江戸幕府を樹立した慶長八年(一六〇三年)には、今度は駿府にあった家康に招かれ、授戒僧となります。こうして家康は浄土宗に帰依することになります。

その後寛永八年(一六三二年)に秀忠が病気になること、了学は病氣平癒の祈願を再三にわたって依頼され、翌九年正月には、將軍直々の命で芝増上寺十七世住職となり、直後に病死した秀忠の大導師を務め、同十一年二月に没します。



東漸寺境内

また、現在毎年四月二十五日に行われている宗祖法然の亡くなった御忌法会は、江戸時代にも盛大に行われていたようです。

(参考資料：松下邦夫著「松戸の歴史案内」)



絵筆を持つと心がなごみます

サークル

水墨画

照美会

白い紙の上に、墨をたっぷり含んだ筆がすべり、秋の七草のひとつ、萩が描かれていきます。

水墨画を学ぶ照美会は、会員数二十人。毎週木曜日の午前、稔台市民センターに集います。

水墨画は墨の濃淡と筆づかいが勝負。奥の深い芸術ですが、みなさん「気長に一筆一筆を染しみながら描いている」とそうです。

萩を初め、朝顔、葉鶏頭などの花や風景が主な題材ですが、苦勞して仕上げた作品にはとらわけ愛着があるそうです。

▽連絡先：日野 ☎61-00664番

市民劇場の催し物

期日	内容	開演時間	期日	内容	開演時間
9/8(金)	演劇	18:30	9/24(日)	ロック・コンサート☆	15:00
16(土)	ピアノ発表会	15:30	30(土)	英語スピーチコンテスト	9:10
17(日)	民謡発表会	10:00	10/1(日)	民謡発表会	13:00
23(土)	ピアノ発表会	10:00	4(木)	コンサート	15:30

※休館日は月曜日です。
 ☆印のついている催し物は有料です。
 ※市民会館ホールは9月5日(火)~10月13日(金)まで工事のため休みます。
 ▷詳細…市民劇場 ☎68-0070番、市民会館 ☎68-1237番

健康増進センター

各種体操のお知らせ

▷会場…健康増進センター
 ▷費用…毎回300円
 ▷対象…市内在住または在勤の20歳以上の人

▷申込み…電話で健康増進センター ☎65-5588番または ☎68-1241~3番 (水曜日の午後を除く)へ

種目	曜日	時間	内容	定員
個人トレーニング	毎日	午前9時~午後4時	各自の体力にあつた基礎体力づくり	—
くつろぎ体操	木	午後1時30分~3時	座ったまま、寝たままのできるやさしい体操	各60人
シェイプアップ体操	金	午後1時30分~3時	ボール・棒など手具を使って体力づくり	—

※初めての人は、健康増進センターの医学検査を受けて下さい(1年以上経過した人も含む)。検査の結果、健康上支障なければ、希望の日から参加できます。



リズム体操
ダンシングスカッシュ

▷日時…毎週土曜日、午前10時~正午
 ▷会場…勤労会館
 ▷対象…家庭婦人
 ▷費用…月2,500円(入会金1,000円)
 ▷詳細…田村 ☎66-2865番

健友会
(男子バレーボール)

▷日時…毎週日曜日、午後1時~4時
 ▷会場…常盤平第三小学校
 ▷費用…月500円(入会金500円)
 ▷詳細…池田 ☎86-9281番

矢切サッカークラブ

▷日時…毎週日曜日、午前8時~正午
 ▷会場…江戸川河川敷グラウンド
 ▷費用…年10,000円
 ▷対象…小学校1年生~6年生
 ▷詳細…若林 ☎63-1030番

丹草書道会

▷日時…毎週火曜日(月3回)、午前10時~正午
 ▷会場…古ヶ崎市民センター2階
 ▷費用…月3,500円(入会金1,000円)
 ▷詳細…松本 ☎62-4459番

さつき茶道会(裏千家)

▷日時…毎月第1・第3土曜日、午後1時~5時
 ▷会場…明市民センター
 ▷費用…月4,000円(入会金500円)
 ▷詳細…平川 ☎61-0777番

コール樹里(女声合唱)

▷日時…毎週土曜日、午前9時30分~正午
 ▷会場…常盤平市民センター
 ▷費用…月2,500円(入会金500円)
 ▷詳細…三木 ☎85-1583番

松戸ペン習字サークル

▷日時…毎月第2・第4水曜日、午後6時30分~8時30分
 ▷会場…市民会館
 ▷費用…月1,500円(入会金1,500円)
 ▷詳細…譲原 ☎42-7261番

みどり会(社交ダンス)

▷日時…毎週月曜日(第1月曜日を除く)、午後7時~9時
 ▷会場…六実市民センター
 ▷費用…月1,500円(入会金2,000円)
 ▷詳細…荒川 ☎86-6757番

健康体操さつき会

▷日時…毎週火・金曜日、午後1時~3時
 ▷会場…運動公園体育館内小体育室
 ▷対象…女性
 ▷費用…月2,000円(入会金1,000円)
 ▷詳細…戸本 ☎65-2865番

ハイこちら内線 600番

まちの話題をお知らせ下さい。



はつらつと披露しました

全国大会に出場 ○○○○

小金中の女子ソフトボール部

小金中学校女子ソフトボール部が、8月20日・21日の両日、鳥取県米子市で行われた全国中学校ソフトボール大会女子の部に出場しました。女子ソフトボール部は、県大会、関東大会に勝ち残り、今回全国大会に進出したもの。部員数43人と大世帯ながら、チームワークは抜群です。残念ながら1回戦1対2で敗退(対戦相手はこの大会で優勝)しましたが、試合中は、顧問の先生も驚くほど、はつらつとしたプレーぶりでした。

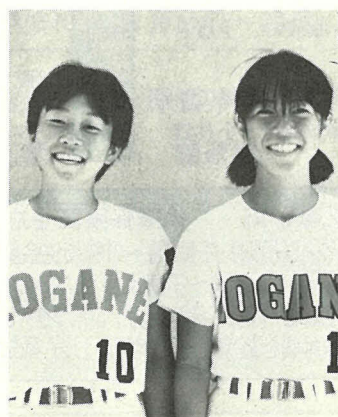

キャプテン・3年
小林 早苗 さん(左)
ピッチャー・3年
武井 洋子 さん(右)

私たちのチームは、エラーをしても気にせず、楽しんでプレーするようにしています。ですからチームワークがいいんですよ。(小林さん)
勝負球はストレート。思いっきり投げましたが、相手も強かったです。中学生生活の良い思い出になりました。(武井さん)

松戸史談会七福神めぐり
金ヶ作から殿平賀まで

▷日時…9月7日(木)午前10時
常盤平駅北口集合(雨天中止
・弁当持参)
▷費用…300円(資料配布)
▷コース…常盤平駅-祖光院(え
びす・大黒天)-金谷寺(毘
沙門天)-福昌寺(布袋尊)
-常眞寺(福祿寿)-広徳寺
(弁財天)-慶林寺(寿老尊)
-北小金駅。徒歩約10km、約
5時間30分
▷申込み…当日集合場所で
▷詳細…神尾☎41-2458番(午後)

松戸史談会
「利根町文化財史跡めぐり」

▷日時…9月10日(日)午前10時
〔雨天の際は17日(日)〕に成
田線布佐駅前集合(弁当持参)
▷費用…300円(資料配布)
▷コース…布佐駅-栄橋-金比
羅神社-徳満寺-布川関所跡
-来見寺-布川神社-不動堂
-赤松宗旦記念館-布佐町の
延命寺-大師堂-竹内神社-
布佐駅。徒歩約7km、5時間30分
▷申込み…当日集合場所で
▷詳細…神尾☎41-2458番(午後)

もよおし
もの

社交ダンス初心者講習会

▷日時…9月12日~11月28日の
毎週火曜日、午前10時~正午
▷会場…稔台市民センター
▷費用…8,000円(12回分)
▷申込み…当日会場で
▷詳細…社交ダンスサークル火
曜会・湊☎63-7070番

松戸市観月会

▷日時…9月16日(土)午後4時
から
▷会場…戸定館
▷内容…箏、三絃、尺八による
邦楽演奏と野点
▷費用…入場料・茶券500円
▷申込み…当日直接会場で
▷詳細…三曲協会・泉☎61-04
90番

第3回
松戸社交ダンス
フェスティバル

▷日時…9月17日(日)午後4時
30分~8時30分
▷会場…運動公園体育館
▷持ち物…靴は原則としてダン
スシューズ、または寄せ木の
床を傷めないような靴で、女性
はヒールカバーを着用(ヒー
ルカバーは実費100円で用意)
▷費用…無料
▷詳細…松戸市社交ダンス協会
・清水☎65-8175番

古典を読む講座

▷日時…①9月14日(木)②9月
28日(木)、各午前10時~正午
▷会場…勤労会館3階ホール
▷内容…①「芸能と口承文芸」②
「近世文学と口承文芸」
▷講師…元国学院大学文学部講
師・山賀七郎氏
▷定員…先着120人
▷費用…無料
▷申込み…電話で市立図書館☎
65-5115番へ



今が食べごろ(観光梨園で)

第4回生きがいまつり

▷日時…9月17日(日)午前10時
~午後4時
▷会場…常盤平市民センター
▷内容…ストレッチング体操、
絵・写真・書・手芸の展示、
バザー、コーラス、ダンスなど
▷費用…300円
▷詳細…生きがいまつり実行委
員会☎86-0213番

小金原成人学校

「子どもをすこやかに
育てるために」

▷日時…9月5日(火)午前10時
~正午
▷会場…小金原体育館会議室
▷講師…全国保育団体連絡会事
務局長・上野さと子氏
▷費用…無料
▷詳細…小金原成人学校実行委
員会☎45-0012番

百星会作品展(書道)

▷期日…9月20日(水)~24日(日)
※23日(祝)は休館
▷会場…文化ホール
▷詳細…山田☎91-4787番

ともしび読書会

▷日時…9月21日(木)午前10時
~正午
▷会場…婦人会館研修室
▷テキスト…小林恭二著「小説
伝」
▷費用…500円
▷申込み…電話で、児玉☎63-
8327番へ

スポーツ

ソフトボール教室

▷日時…9月10日・17日の各日
曜日、午前9時30分~正午
▷会場…八ヶ崎第二小学校
▷対象…一般市民
▷費用…無料
※グローブのある人は持参を
▷申込み…当日午前9時から会
場で(チーム単位の場合は、
前日までに申し込みを)
▷詳細…体育指導委員・小暮☎
41-2098番

フリスビー教室

▷日時…9月17日(日)午後1時
~3時
▷会場…小金原体育館
▷対象…一般市民(子供歓迎)
▷費用…無料
▷持ち物…上履き用運動靴
▷申込み…当日会場で
▷詳細…体育指導委員・篠崎☎
87-3336番

家庭婦人卓球大会

▷日時…9月22日(金)午前9時
から
▷会場…運動公園体育館
▷対象…市内在住・在勤の家庭
婦人
▷種目…ランク別個人戦
▷費用…400円
▷申込み…9月11日(月)午前10
時~正午に運動公園会議室で
行う組み合わせ会議で
▷詳細…松戸市家庭婦人卓球連
盟・戸田☎45-7328番

▷日時…10月18日(水)午前8時
30分~午後4時〔雨天の場合
は25日(水)〕
▷会場…運動公園陸上競技場
▷対象…市内のゲートボールチ
ーム(1チーム5~7人)
▷費用…1チーム3,500円(協
会未加入チームは、入会金
1,000円を追加納入)
▷申込み…9月12日(火)までに、
直接各支部またはハガキにチ
ーム名、代表者の住所・氏名
・電話番号、競技者名を書い
て、〒270 松戸市中和倉480
松戸市ゲートボール協会・池
田嘉文(☎43-0250番)へ

ソフトバレーボール教室
(4人制)

▷日時…9月10日(日)午後1時
~4時、15日(祝)午前9時~
午後4時
※15日には、大会を行います。
▷会場…新松戸西小学校体育館
▷対象…市内在住の既婚男女と
家族
▷費用…傷害保険料など1人200
円
※運動のできる服装で、上履き
持参
▷申込み…9月10日に会場で
▷詳細…体育指導委員・小林☎
45-3685番

青年フェスティバル
「おもしろ大運動会」

▷日時…9月17日(日)午前10時
~午後3時30分
▷会場…常盤平体育館
▷対象…16歳~35歳の男女(個
人参加、団体参加も可)
▷内容…大なわとび、風船わり、
ザ・馬とびほか
▷費用…保険料・昼食代などで
500円
▷申込み…電話で青年フェス
ティバル実行委員会事務局(社
会教育課内)へ

軟式庭球壮年・職域大会

	壮年大会	職域大会
日時	9月15日(祝) 午前8時30分受け付け、9時開始	
会場	栗ヶ沢公園庭球場	
対象	45歳以上の市内 在住・在勤者 (1人でも参加可)	市内職域クラブ 1団体3チーム
費用	1人1,500円 (昼食代含む)	1団体4,500円
申込み	9月11日閉までに、ハガキに 前衛・後衛の別、職場名・出場者 氏名、年齢	
	を明記して、〒270 松戸市小金 原6-9-1-402 軟式庭球連 盟・小倉有三(☎45-0899番)へ	

松戸山の会市民ハイキング
紅葉の安達太良山へ

▷日時…10月14日(土)夜出発~
15日(日)
▷対象…20歳以上の市民
▷費用…9,000円(傷害保険料含む)
▷申込み…9月20日(水)までに、
ハガキで〒270 松戸市常盤平
団地2-26-101 三枝敏子へ
※説明会を9月27日(水)午後7
時から婦人会館で行います。
▷詳細…奥山☎85-7776番

体育祭
市民ソフトボール大会

▷期日…10月1日~29日の毎週
日曜日
▷会場…古ヶ崎グラウンド
▷対象…市内在住在勤者チーム
▷費用…1チーム男子5,000円、
女子3,000円
▷申込み…9月16日(土)午後6
時30分から運動公園武道館会
議室で行う代表者会議で
▷詳細…松戸市ソフトボール協
会・永野☎64-8441番

グラウンドゴルフ・
バレーボール教室

▷日時…9月10日(日)午前9時
~午後4時(グラウンドゴル
フは正午まで)
▷会場…上本郷第二小学校
▷対象…一般男女(バレーボー
ルは一般女子)
▷費用…無料
※バレーボールは上履き持参
▷申込み…当日会場で
▷詳細…体育指導委員・渡辺☎
62-4731番

ほけん
えいせい

療育相談

▷日時…9月14日(木)午後1時
~1時30分の間受け付け
▷会場…松戸保健所
▷対象…乳児の股関節脱臼検診
未受診者や整形外科的な心配
のある18歳未満の人
※乳幼児は母子手帳を必ずお持
ち下さい。
▷申込み…電話で松戸保健所保
健指導課☎61-2121番へ

精神障害者家族講座

▷日時…9月19日(火)午後1時
30分~4時
▷会場…松戸保健所指導室
▷内容…お話し「退院・社会復帰
のため精神病院がしている努
力」恩田第二病院長・恩田寛
氏、講師を囲んで懇談会
※家族会の例会も開いています。
▷詳細…松戸保健所予防課☎61
-2121番

愛の献血

期日	会場	時間	主催
9/16 (土)	JR 馬橋駅東口	午前 9時30分 ~ 午後 3時30分	松戸北 ロータリー クラブ
17 (日)	西友 常盤平店前	午前10時 ~ 午後4時	松戸中央 ライオンズ クラブ
18 (月)	JR 松戸駅東口	午後4時 ~ 午後7時	松戸市

▷詳細…健康管理課業務係

救急医療体制 健康保険証を忘れずに!

- ◆夜間急病診療所(毎日)・午後8時~11時衛生会館内 ☎68-3756番
- ◆待機病院(毎日)・午後5時~午前9時テレホンサービス ☎66-0010番
- ◆緊急休日在宅当直医・午前9時~午後5時テレホンサービス ☎66-0010番
- ◆休日土曜日夜間歯科診療所・午後8時~11時 衛生会館内 ☎65-3430番