

# どんぶり

21世紀の森と広場

松戸市 千駄堀の自然を守り育てる総合公園



ドンちゃん グリちゃん

Vol.151

2019 SUMMER  
**夏号**  
7月・8月・9月  
イベント案内

～森のともだち大集合!～

夏休み自然発見!

**入園無料**

ドンちゃん・グリちゃんの

# 自然展 2019

7/26金～8/18日 9時～16時  
月曜休館

みなさんは21世紀の森にどんな生き物が住んでいるか知っていますか?鳥、昆虫、植物…あつ、魚もいますよ。

長い夏休み、遠くへ旅行やエアコンの効いた部屋でゲームもいいけど、21世紀の森で自然と触れ合ってみるのはいかがですか?

夏休みの宿題にも役に立つかもしれない、「ドンちゃん・グリちゃんの自然展2019」、どうぞみなさま来てみてください。お待ちしております。」

**森のジオラマ**

公園の森とそこに暮らすいきもの様子を再現するよ。

**公園をたんけんしよう**

園内のチェックポイントをまわり、自然について考えてみよう!

**公園で見られる鳥たち**

公園で見られる鳥について紹介するよ。

**セミのぬけがら**

セミのぬけがらを集めよう。どんな種類がいるのかな?

**21世紀の森と広場 今昔**

開園から25年が経ち、園内の風景はどのように変化したでしょうか?

**公園のいきもの**

カブトムシやバッタ、カマキリ、ヤゴ等、公園のいきものに会いに来てね。

**ザリガニつりコーナー**

ザリガニつりを体験しよう!

**紙アブリ**

自分で描いた絵がスクリーンの中を動き回る!!

※「紙アブリ」は株式会社リコーの商標でイベント向けソリューションです。

お問い合わせ/21世紀の森と広場  
TEL.047-345-8900

詳しくはホームページをご覧ください

21世紀の森と広場  
ホームページ



2019  
SUMMER  
7月~9月

# 講座案内

■お申込み方法・お問い合わせ  
各講座の受付開始日より電話・窓口にて  
受付しています。(先着順)  
公園管理事務所(パークセンター)  
TEL.047-345-8900  
受付時間 AM9:00~PM5:00

観覧会に初めて参加される方におすすめの講座です。

7/6土 定員 20名 要申込 500円

-夏を乗り切る-  
美味しいお茶の入れ方教室

時間/13:30~15:00  
みどりの相談員  
講師/丸尾 三恵子氏 受付/6月15日~



7/7日 定員 25名 要申込 無料

樹木の葉っぱ  
見分け方講座

時間/13:30~15:00  
自然解説員  
講師/畑川 芳弥氏 受付/6月15日~



7/14日 定員 30名 要申込 無料

夏の昆虫観察大作戦!

時間/10:00~11:30  
自然解説員  
講師/高橋 紘輝、澤田 勝生  
室 智大氏 受付/6月15日~



7/15月 定員 20名 要申込 無料

調査!  
僕はセミ博士

時間/13:00~15:00  
自然解説員  
講師/高橋 紘輝、加藤 裕一 受付/6月15日~



8/25日 定員 20名 要申込 無料

帰化植物の観察会  
夏の終わり編

時間/10:00~11:30  
自然解説員  
講師/畑川 芳弥氏 受付/7月15日~



9/8日 定員 24名 要申込 500円

新春に咲かせよう!  
播いてみよう草花の種を!

時間/13:30~15:00  
みどりの相談員  
講師/秋元 満司氏 受付/8月15日~

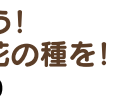

9/15日 定員 20名 要申込 無料

食欲の秋  
果実は誰のため?

時間/10:00~11:30  
自然解説員  
講師/渡邊 勲氏 受付/8月15日~



9/22日 定員 10名 要申込 無料

森を歩く虫  
~真夏の昆虫採集~

時間/10:00~12:00  
自然解説員  
講師/澤田 勝生氏 受付/8月15日~



9/23月 定員 25名 要申込 無料  
※対象:大人

自然観察おもしろ講座  
秋の七種(ななくさ)あれやこれや

時間/9:30~12:30  
受付/8月15日~  
講師/東葛しぜん観察会

9/29日 定員 50名 要申込 無料

守ろう菜園  
病気編

時間/10:00~11:30  
みどりの相談員  
講師/橋本 倉司氏 受付/8月15日~



みどりの里にある  
「里の茶屋」が  
オープンしました

定休日 不定休  
メニュー カレー、うどんなど

『21世紀の森と広場』では、思う存分水遊びが楽しめます!  
夏休みは家族みんなで遊びに来てね!



バーベキュー

管理費100円(高校生以上お一人様)  
予約制(毎月1日午前9時より翌月の受付開始)  
休業日:毎週木曜日(祝日営業)(1日が木曜日の場合、電話予約のみ受付可能)  
※中学生以下のお客様の管理費は頂きませんが、管理の都合上ご利用人数に含めさせていただきますのでご了承ください。  
お問い合わせ・ご予約 TEL.047-385-1815 又は TEL.047-384-2234  
又はインターネットからも予約できます。

好評予約受付中!

## 自然観察舎 湿地の観察会のご案内

公園西口近く  
お問い合わせ TEL.047-340-4140

自然観察舎では自然解説員と一緒に「自然生態園」の木道を歩く観察会を実施しています。費用は無料です。



土曜日・日曜日・祝日

定員:各回当日先着15名  
●10:00~10:30 ●13:30~14:00  
●11:00~11:30 ●14:30~15:00

※参加希望者は自然観察舎の受付までお申し出ください。

## みどりの相談室

パークセンター内  
お問い合わせ TEL.047-345-8738

パークセンター「みどりの相談室」では、相談員の先生が園芸に関するさまざまな質問に無料でお答えします。電話でもお受けしていますのでお気軽にご相談ください。

相談日時:水・土・日曜日と祝日  
●10:00~12:00 ●13:00~15:30

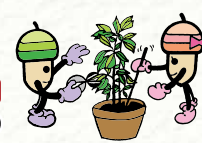

## パークセンター自然解説コーナー

パークセンター内  
自然解説員が昆虫や植物に関する質問にお答えします。1時間程度園内を散策する自然観察ガイドも実施しています。お気軽にご参加ください。

日曜日・祝日  
費用:無料 予約:不要  
●10:30~11:30 ●13:30~14:30



## ご案内 MAP

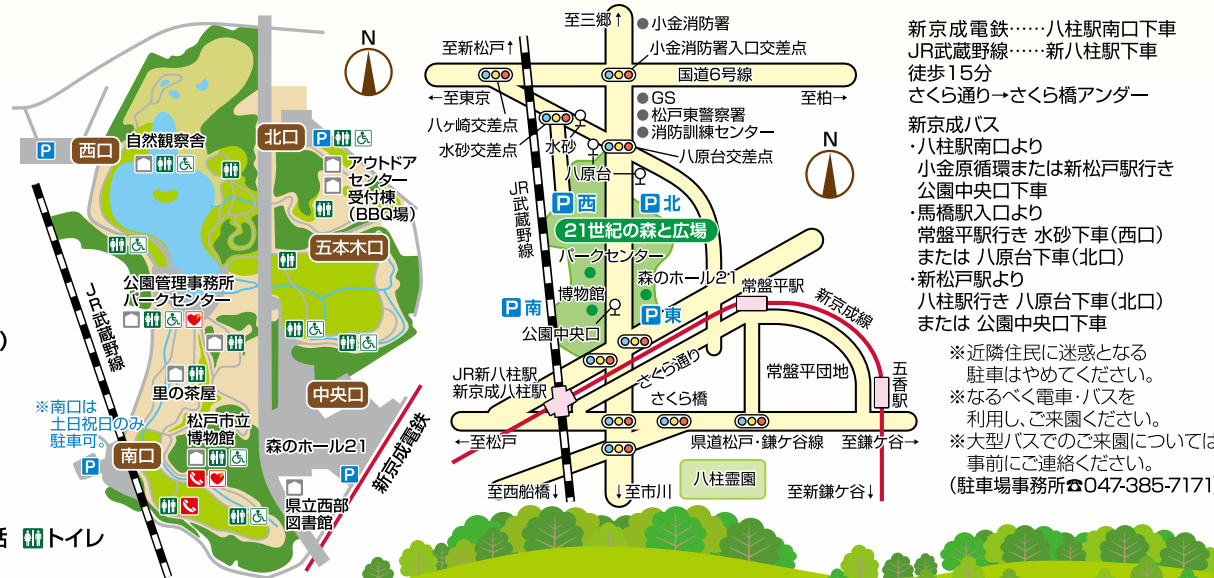

- 自然観察舎 TEL.047-340-4140
- アウトドアセンター 受付棟(バーベキュー場) TEL.047-385-1815 TEL.047-384-2234
- 森のホール21 TEL.047-384-5050
- 松戸市立博物館 TEL.047-384-8181

- 施設 P 駐車場 ☎ 電話 ♻ トイレ
- ♿ 多機能トイレ ❤ AED

新京成電鉄……八柱駅南口下車  
JR武蔵野線……新八柱駅下車  
徒歩15分  
さくら通り→さくら橋アンダー  
新京成バス  
・八柱駅南口より  
小金原循環または新松戸駅行き  
公園中央口下車  
・馬橋駅入口より  
常盤平駅行き 水砂下車(西口)  
または 八原台下車(北口)  
・新松戸駅より  
八柱駅行き 八原台下車(北口)  
または 公園中央口下車

※近隣住民に迷惑となる  
駐車はやめてください。  
※なるべく電車・バスを  
利用し、ご来園ください。  
※大型バスでの来園については、  
事前にご連絡ください。  
(駐車場事務所 ☎047-385-7171)