

11月9日(金)～15日(木)は
秋の火災予防運動期間

平成24年度 全国統一防火標語

消すまでは 出ない行かない 離れない

家庭と地域の方で 火災を防ごう！

平成24年中の市内の火災件数は128件（10月15日現在）で、昨年同期と比べて増加しています。火災による被害を防ぐには、近所での声掛けや町会の訓練への参加等、地域ぐるみでの環境づくりに加え、家庭での心掛けと備えが不可欠です。

いま一度、家庭と地域での火災予防について考えてみませんか。
☎消防局予防課 ☎363-1114

火災発生件数 (10月15日現在)

発生箇所	平成24年	平成23年
建物	70件	56件
車両	9件	11件
その他	49件	45件
合計	128件	112件

火災の三大原因は、放火・たばこ・こんろ！

火災の主な原因の中で、最も多いものは「放火の疑い」です。予防が難しいように感じる放火火災ですが、実際は人目に付きにくく、燃えやすいものが放置されているなど、いくつかの条件が重なった場所で発生しています。

また、たばこの不始末（投げ捨て・不適當な所に捨てる等）や、こんろ（空だき・火を止めずにその場を離れる等）による原因も多く見られます。

平成24年 火災の主な原因

- 1位 放火の疑い 27件
- 2位 たばこ 15件
- 3位 こんろ 12件
- 4位 火遊び 8件
- 5位 電灯・電話等の配線 7件

(10月15日現在)



消防団員に聞きました！ 今すぐできる火災予防チェック

火災はちょっとした心掛けで防ぐことができます。まずはご家庭や地域で、次のことを見直してみましょう。

- ✓家の周囲に、燃えやすいもの（新聞・チラシ等）を置いていない
- ✓ごみは決められた日の朝に出している
- ✓物置には鍵をかけている
- ✓ごみ集積所は蓋付きになっている
- ✓たばこを灰皿に捨てる時は、必ず火が消えたことを確認している
- ✓魚用グリルを小まめに洗っている（汚れに着火することがあるため）



松戸市消防団第2分団長
藤木信夫さん

消防団員募集

消防団員は普段は自分の仕事を持ちながら、火災時の消火・残火処理活動をはじめ、警備・警戒活動、火災予防広報等、幅広い活動を行っています。

大震災を機に、「自分たちの街は自分たちで守ろう」と防災に対する意識も高まっています。皆さんも、消防団員になってみませんか。

☎消防局消防総務課
☎363-1116

住宅用防災機器等で命を守りましょう

全ての住宅には、住宅用火災警報器の設置が義務付けられています。住宅用火災警報器は、煙や熱を感知して火災の発生を知らせるため、逃げ遅れによる被害を防ぐことができます。

この他にも、設置義務はありませんが、住宅用消火器や防災製品（寝具・衣類）などの住宅用防災機器と呼ばれる家庭用の防災対策製品がありますので、ご家庭の現状に合わせて設置することをお勧めします。

高齢者世帯に火災警報器の 取り付け支援を行っています

申込期間：11月9日(金)～15日(木)

松戸市防火協会では65歳以上の高齢者世帯を対象に、住宅用火災警報器の取り付け支援を行っています。取り付け費用は一切掛かりませんが、取り付ける住宅用火災警報器は事前に購入しておいてください（購入費用は自己負担です）。
※電気工事が必要な機器は対象外です（電池式が対象）。
※類似した悪質な訪問販売にご注意ください。
☎同協会事務局（消防局予防課内）☎363-1114



指令課からのお知らせ

☎消防局指令課 ☎363-1111

11月9日は「119番の日」 正しい利用をお願いします

119番通報は、火災や救急など助けが必要な人たちの命綱です。緊急性がない場合は、消防局または各消防署の一般電話をご利用ください。また、内容により下記のテレホンガイドも併せてご利用ください。 ※携帯電話からの場合は、住所・内容等をはっきりとお伝えください。



市民案内(テレホンガイド)

- 火災や災害の情報案内 ☎362-0119
- 待機病院休日在宅当直医案内 ☎366-0010

消防指令業務の広域化を はかっています

デジタル化を進めています



消防局および消防団に消防救急デジタル無線を配置しました。これにより、通信の秘匿性に加え、消防局と消防団の連携が強化され、安全かつ効果的な現場活動が可能になります。

消防指令センターが生まれ変わります

平成25年4月から、松戸市消防局内に「千葉北西部消防指令センター」が設置され、松戸市・市川市・野田市・流山市・鎌ヶ谷市および浦安市の6市からの119番通報受信と消防指令業務を共同して行うようになります。火災・救急・救助等で被害が集中した場合など、相互の応援を迅速に支援できます。
※119番の利用方法は、今までと変わりません。

新市立病院建設関連 補正予算が可決

市議会の平成24年9月定例会において、新病院の千駄堀地区への移転建設に関連した当面の事業費についての病院事業会計および一般会計予算の補正予算が可決されました。なお、補正予算の主な内容および病院の概要については次の通りです。

図病院建設事務局 ☎703-5855

補正予算の主な内容

病院会計事業予算

●不動産鑑定業務・物件調査業務他(病院用地)…61万3千円 ●新病院建設基本設計事業(継続費)…7,898万3千円 ●新病院建設用地確保事業(債務負担行為)…3,818万9千円

一般会計予算

●不動産鑑定業務・物件調査業務他(道路用地)…287万5千円 ●新病院周辺道路設計事業(継続費)…1,600万円 ●新病院周辺道路用地買収事業(債務負担行為)…3億5,321万円

新病院の概要

事業予定地概要

- (1)所在=松戸市千駄堀地先 (2)全事業予定地(開発行為対象)面積=約69,800㎡
- (3)建築予定敷地申請対象面積=約54,300㎡
- (4)事業予定地位置図



建物概要

- (1)建築面積=約8,500㎡
- (2)延べ面積=約45,000㎡
- (3)階数=9階程度を想定

病院概要

- (1)病床数=600床を予定(感染症病床8床)
 - (2)開院時期=平成29年を予定
- ※事業予定地、土地利用計画を含む建物・病院の概要およびスケジュール等については、関係機関との協議等により変更が生じる場合があります。また、今後の新病院建設の経過につきましては、広報まつど・市のホームページで随時お知らせします。

気づくのはあなたと地域の心の目

11月は児童虐待防止推進月間です

児童虐待は社会全体で解決すべき問題です。あなたからの連絡・相談が子どもを守るとともに、子育てに悩む保護者を支援するための大きな一歩となります。

オレンジリボン キャンペーン



児童虐待とは

身体的虐待=殴る・蹴る・投げ落とす・激しく揺さぶる・やけどを負わせる・溺れさせるなど

性的虐待=子どもへの性的行為・性的行為を見せる・ポルノグラフィの被写体にするなど

ネグレクト(養育保護義務の拒否・怠慢)=家に閉じ込める・食事を与えない・ひどく不潔にする・自動車の中に放置する・重い病気になっても病院に連れて行かないなど

心理的虐待=言葉による脅し・無視・きょうだい間での差別的扱い・子どもの目前で家族に対して暴力を振るう(ドメスティック・バイオレンス=DV)など

乳幼児揺さぶられ症候群～赤ちゃんを激しく揺さぶらないで～

赤ちゃんが何をやっても泣きやまないと、イライラしてしまうことは誰にでも起こり得ます。泣きやまないからといって、激しく揺さぶったり、頭を叩いたりするような大きな衝撃を与えると、頭(脳や網膜)に損傷を受け、重い障害が残ったり、命を落とすこともあります。どうしても泣きやまないときは、赤ちゃんを安全な所に寝かせて、その場を少しの間でも離れ、まず自分をリラックスさせましょう。

オレンジリボン・パープルリボンキャンペーン

オレンジリボンには、子どもへの虐待防止、パープルリボンには女性への暴力根絶のメッセージが込められています。11月①8日(木)14時～15時②12日(月)～16日(金) **会場**①松戸駅東口・西口デッキ②市役所1階連絡通路 **内容**①ティッシュ・チラシの配布②ポスター掲示・相談カードの配布・相談等



DV (ドメスティック・バイオレンス)は犯罪です

「ひとりで悩んでいませんか?」～まずはご相談を～

11月25日(日)は「女性に対する暴力撤廃国際日」です

11月12日(月)～25日(日)は女性に対する暴力をなくす運動の実施期間です。配偶者等から暴力を受けたり、生活費を渡されないことなどで悩んでいませんか。あなたが悪いわけではありません。ひとりで悩まずに相談してください。あなたと一緒に考えます。

パープルリボン キャンペーン

DV(ドメスティック・バイオレンス)とは

- 夫婦やパートナーなど親密な関係にある人から振られる暴力です。
- 身体的暴力**=殴る・蹴る・髪を引っ張る・引きずり回すなど
- 精神的暴力**=暴言を浴びせる・外出を制限するなど
- 性的暴力**=暴力的な性行為・避妊に協力しないなど
- 経済的暴力**=収入があるのに生活費を渡さないなど
- 子どもを巻き込んだ暴力**=子どもの見ている前で暴力を振るうなど

通報・連絡・相談先

緊急時や、身に危険が迫っているときは、迷わず**110番**または最寄りの警察署へ

- 虐待を受けたと思われる子どもがいたら
 - ご自身が出産や子育てに悩んだら ●子育てに悩む親がいたら
- 図子育て支援課家庭児童相談室 ☎366-3941、✉mcjidousoudan@city.matsudo.chiba.jp (児童虐待・DV)
- ※「こどもSOSカード」を市内全域の小・中学生に配布し、子どもからの相談に対応しています。
- 柏児童相談所 ☎04-7131-7175(児童虐待)
 - 児童相談所全国共通ダイヤル ☎0570-064-000(児童虐待)
 - こども家庭110番・24時間対応 ☎043-252-1152(児童虐待)
 - 松戸健康福祉センター(松戸保健所) ☎361-6651(DV)
 - 千葉県女性サポートセンター ☎043-206-8002(DV)
- ※連絡は匿名で行うことも可能です。連絡者や連絡内容に関する秘密は守られます。
- ※地域の身近な相談は民生委員・児童委員(援護担当室 ☎366-3019)へ。

市等からのお知らせ

■**議場コンサート(シティ・ミニコンサート)** クラリネット三重奏で奏でる名曲集

11月21日(水)12時15分～12時45分(11時30分開場) 会場市役所市議会議場(議棟3階) 演奏者鈴木結佳氏・川井夏香氏・西崎智子氏 曲目「魔笛」より(モーツァルト)、他 定員先着150人 費用無料

図市議会事務局 ☎366-7381(会場)、社会教育課 ☎366-7462(演奏)

教育委員会会議

11月15日(木)14時から 会場京葉ガスF松戸ビル5階会議室(開会10分前まで傍聴受け付け)

図教育委員会企画管理室 ☎366-7455

うたのおもちゃばこ

11月8日(木)11時～11時30分 会場ふれあい22 内容歌・日向野のりえ氏、ピアノ・徳川真弓氏による童謡コンサート 費用無料

図ふれあい22 ☎383-0022

借金の返済で悩んでいる人への専門相談員による無料相談

平日の8時30分～12時、13時～16時30分 ※まずはお電話を。

図財務省千葉財務事務所債務相談窓口 ☎043-251-7830

全国・関東大会等の音楽コンクールに出場した市内小・中学校、高校の合唱・合奏を披露

11月10日(土)9時30分～12時 会場森のホール21 出場予定校牧野原小、第一中、市立松戸高校(合唱)、第一中、第三中、第四中、小金中、和名ヶ谷中(合奏) 費用無料 ※入場を制限する場合があります。

図指導課 ☎366-7458

梨香苑臨時職員を募集

勤務時間平日9時～17時(短縮の場合あり) 対象60歳未満の理学療法士または作業療法士

図電話で東松戸病院総務課 ☎391-5500へ

協働は協働事業です

■**協働昔のあそびとわらべうたⅡ事業**

11月3日(祝)、12月1日(土)13時30分～15時30分 会場六美市民センター別館 内容お手玉、竹返し、こま、けん玉、わらべうた等 費用無料

図昔のあそびと遊ぶ会・白石 ☎387-1522

協働世代間交流の場・トキ塾 男の料理講座

11月10日(土)10時～12時 会場常盤市民センター 内容魚で作る、経済的で健康によいハンバーグとは 講師調理師・工藤誠氏 定員先着30人 費用無料

図電話で常盤平地域活性化隊 ☎090-8946-9554へ

再生自転車販売

11月10日(土)9時～12時(8時30分から整理券配布) 会場シニア交流センター 販売台数約25台(売り切れ次第終了) 価格5千～1万2千円(防犯登録付き)

図公益社団法人松戸市シルバー人材センター ☎330-5005

野鳥観察会(じゅん菜池・里見公園)

11月18日(日)8時JR新八柱駅前集合、12時頃現地解散(雨天中止) 持ち物昼食他 費用無料(交通費実費)

図(助)松戸みどりと花の基金 ☎345-9846

県の電気設備の定期点検のため、11月10日(土)・11日(日)のコンビニエンスストアでの証明書発行サービスを停止します

図市民課 ☎366-7340

食と語り味わう池波正太郎(剣客商売)の世界

11月11日(日)10時30分～13時から 会場松雲亭 定員各先着20人 費用各2千円

図松戸市観光協会(松戸探検隊ひみつ堂(松戸駅下車、☎727-7825))でチケットを販売

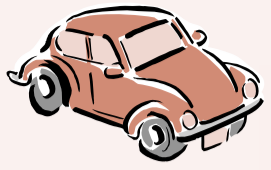

11月は「エコドライブ推進月間」です



エコドライブとは、「環境に配慮した、自動車の使用」のことです。

燃料の節約ができ、地球温暖化に影響を与える二酸化炭素の排出量の削減や大気の大気質の保全につながる他、安全運転にもなりますので、車に乗る人は地球にやさしいエコドライブを心掛けましょう。

環境計画課CO2担当 ☎366-7089 (地球温暖化関係)、環境保全課 ☎366-7337 (大気環境関係)

エコドライブ10のすすめ

- ①ふんわりアクセル…急発進すると、燃料を多く消費します。少し緩やかに発進しましょう (最初の5秒で時速20キロが目安)。
- ②車間距離を保ち、加減速の少ない運転を…速度にムラのある走行は燃費が悪化します。余裕をもった運転を。
- ③早めのアクセルオフ…エンジンプレーキを活用して減速するとその分燃料の消費を抑えられます。
- ④エアコンの使用を控えめに…外気に応じて調整し、必要の無い場合はスイッチを切りましょう。
- ⑤アイドリングストップ…駐停車時間が分かっている場合や待ち合わせ、荷物の積み降ろしの際はエンジンを停止しましょう。
- ⑥暖気運転は適切に…暖気の必要の無い車の場合、エンジンをかけたら早めに出発しましょう。
- ⑦道路交通情報の活用…渋滞や道に迷うと余分な燃料を消費します。経路をあらかじめ把握しておきましょう。
- ⑧タイヤの空気圧のチェック…適正値より低い空気圧のタイヤで走ると燃費が悪化します。安全運転のためにも定期的な点検を心掛けましょう。
- ⑨不要な荷物は積まない…荷物を積むと、その分燃費が悪くなります。
- ⑩交通の妨げになる駐車はしない…交通渋滞を招き、余分な排気ガスを出すことになります。

冬期は、気象条件等により、大気が汚れやすくなります。大気環境改善のためにご協力をお願いします。

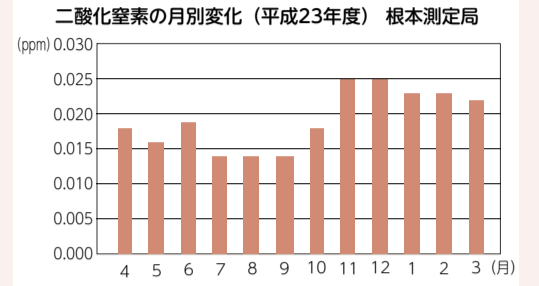

11月は「ちば国保月間」です

国民健康保険料の納期限内の納付をお願いします

環境課収納担当 ☎366-7299

●国民健康保険料納付相談

期別ごとの納付が困難な場合は、分割納付が認められる場合がありますので、ご相談ください。また、毎月最終木曜日は20時まで、相談窓口を実施しています (土・日曜日、祝日の9時~16時に実施する場合あり)。

なお、特別な事情がないのに保険料を滞納すると督促や催告が行われ、それでも納付がない場合は保険証に制限が掛かったり、法律により差し押さえなどの滞納処分を実施することがありますのでご注意ください。

また、納め忘れていた人に対して、電話や収納指導員の訪問により納付の確認や予定を尋ねることがありますので、ご理解・ご協力をお願いします。

●保険料の減免

災害などの特別な事情により前年に比べて所得が大幅に減少し、保険料の納付が困難になった人、非自発的失業者 (解雇・倒産により失業した人) は保険料の減免を受けられることがあります。※東京電力福島第一原子力発電所事故に伴う国による避難指示等の対象となっている地域で被災された人の保険料については、保険課にお問い合わせください。

●保険料の納付には納め忘れのない口座振替が便利です

口座振替の手続きは、①口座振替依頼書 (保険課・各支所・市内の金融機関にあり) ②預 (貯) 金通帳 ③通帳届出印鑑 ④保険証 (保険料領収書でも可) を持参して、口座のある金融機関で行ってください。※年間保険料を一括振替できるようになりましたので、ぜひご利用ください。振替日は1期納付期限と同日です。

●納付済確認書

確定申告などに使用する納付済確認書は平成25年1月下旬に発送を予定しています。年末調整に必要な場合は保険課にお問い合わせください。

国民健康保険以外の保険に加入したときは必ず届け出を

保険資格の変更は、自動的にには行われません。国民健康保険 (以下国保) の加入者が他の保険に入ったときに、資格喪失の届け出をしないと国保の保険料が掛かり続け、督促状・催告書が送付されます。国保と職場の保険証の両方 (後者が未交付のときは加入したことを証明するもの) を持参して、保険課または各支所で手続きをお願いします。環境課資格賦課班 ☎366-7353

消費者問題無料相談会 (6市合同) 要申込

借金問題、出会い系サイトや金融商品など消費者問題でお悩みの人を対象に、弁護士による無料相談会を開催します。下記のどこでも相談できます。

期日	会場	申し込み先
11/10(土)	我孫子市消費生活センター	我孫子市消費生活センター ☎04-7185-1469
11/12(月)	鎌ヶ谷市役所	鎌ヶ谷市商工振興課 ☎047-445-1141
11/14(水)	流山市消費生活センター	流山市消費生活センター ☎04-7158-0999
11/15(木)	京葉ガスF松戸第2ビル5階	市消費生活課 ☎366-7329
11/16(金)	野田市役所	野田市市民生活課 ☎04-7123-1083
11/17(土)	柏市消費生活センター	柏市消費生活センター ☎04-7163-5853

時間各10時~16時 定員各先着12人
☎電話で各申し込み先へ

青少年会館の講座 要申込

①	教室名	日時	会場	講師	対象	費用
①	青年講座「絵手紙年賀状に挑戦!!」(全4回)	11/24(土)、12/1(土)・15(土)・22(土) 各18:30~20:30	市民劇場	書家・赫多美登里氏	16~35歳	500円
②	ユニカール ~体育館でカーリング~	12/1(土) 13:00~16:00	青少年会館	千葉県ユニカール協会	小学3年	無料
③	電気工作教室 簡単FMラジオ作り(全2回)	12/8(土)・9(日) 9:30~12:00	六実市民センター	おもちゃの病院ドクター	~中学生	2,000円
④	世界のあそびとおやつ(交流会)	12/8(土) 10:00~12:00	青少年会館	まつど国際文化大使	小・中学生	無料

定員各先着20人

☎電話で青少年会館 ☎344-8556へ

※①はEメールに講座名・住所・氏名・電話番号・年齢を記入して、同館 ☒mcseishounen@city.matsudo.chiba.jp への申し込みも可。

●初心者ばそこん無料相談会

11月8日(木)・15日(木)13時~16時 (1人1時間) 会場文化ホール 内容ボランティアによる個別相談 定員各先着12人 ☎電話で社会教育課 ☎366-7462へ

●社会資本整備総合交付金評価委員会

11月7日(水)17時から 会場市役所議会議室3階特別委員会室 傍聴定員先着10人(当日16時50分から直接会場で受け付け) ☎電話で ☎366-7373

●市民会館プラネタリウム室

①11・12月のキッズ&ジュニアアワー プレアデス姉妹のおはなし ②11・12月の番組「衝突!?アンドロメダ銀河」 12月16日(日)までの毎週土・日曜日、祝日 ①13時30分・14時30分(1回約20分) ②10時30分(文字解説付き)・15時30分(1回約40分) から 定員各先着80人 費用中学生以下無料、大人52円 ☎電話で同公園管理センター ☎368-1237へ

●ひったくり防止自転車かごカバーを配布します

松戸市、松戸市、松戸市警察署では、ひったくりの撲滅を目指し、かごカバーをそれぞれ先着で100個配布します。カバーを付ける自転車でこまめください。(その場で取り付け、1人1個)。また、移動交番車で警察への手続きや相談等もできます。 11月15日(木)10時~10時30分(雨天中止) 会場松台公園(松台2の21)・つばき公園(常盤平7の12) ☎電話で ☎366-7285

●市長室に展示している市民の皆さんの絵画、書道作品を公開(市長室ギャラリー)

11月14日(水)14時~16時 会場市長室 ☎秘書課 ☎366-7303

●千葉大学園芸学部大学祭二戸定祭

11月2日(金)~4日(日)9時~17時 会場同学部 内容研究展示・発表・植木・苗木・ジャム・野菜の販売、その他イベント、進学相談コーナー(野菜等の販売および進学相談コーナーは3日(祝)・4日(日)のみ) ☎電話で ☎308-8715

●東松戸ゆいの花公園フラワーアレンジメント講座

11月①13日(火)②14日(水)10時~11時30分 会場同公園マクノリアハウス内 内容①ポプリでつくるシユーズ・キーパー②生花でつくるやさしいアレンジ 講師①松戸市ハープボランティア②フローリスト・岩柳雅枝氏 定員各先着12人 費用①500円②1500円 ☎電話で ☎384-4187へ

●障害者の居住研修会(誰もが自分らしく)

11月27日(火)13時~17時 会場市民劇場 内容基調講演およびシンポジウム「地域で暮らす」講師 NPO千葉県地域共生ケア振興センター理事・長坂昌宗氏 シンポジスト 障害を抱えながら街の中で暮らす人 費用無料 ※手話通訳・要約筆記あり ☎電話またはEメールに氏名・電話番号を記入して、障害福祉課 ☎366-7348 ☒mcshougaihukushi@city.matsudo.chiba.jp

●上級救命講習会

11月13日(火)8時30分~17時 会場消防局5階講堂 内容心肺蘇生法、止血法、AEDの使用法、搬送法、傷病者管理法 対象市内在住・在勤・在学の中学生以上で普通救命講習を受けた人 定員先着40人 費用無料 ☎電話で ☎11155

●安全確認と4S(整理・整頓・清潔・清掃)の徹底で急増する作業所内の労働災害を防止しましょう

☎電話で ☎221-4312

平成25年度 放課後児童クラブ新規入会のご案内

放課後児童クラブは、保護者が就労等の理由で昼間家庭にいない、おおむね小学3年生までの子どもを対象とした、児童の健全な育成を目的とする施設です。
児童クラブに在る時間は、指導員と一緒に過ごし、遊びや宿題をしながら保護者が帰宅するまでの間、集

団生活をします。
市内の全ての公立小学校区に設置されていますので、通う予定の小学校区のクラブに直接お申し込みください。

入会受付期間12月1日(出)～28日(金) ※学校選択制を希望された場合は、結果が出た後にお申し込みください。
申込方法各クラブにお問い合わせください(平日の13時～18時) 休業日 曜日、祝日、年末年始
月額利用料標準12,000円、準要保護世帯6,000円 ※その他延長料金等が掛かります。
母子育て支援課 ☎366-7347

放課後児童クラブ名	問い合わせ先	対象小学校区	入会説明会日時
社福・小金原福祉会			
根木内	☎345-0454	根木内	2/9(出)10:00
風の子	☎388-7724	常盤平第三	2/16(出)10:00
馬橋	☎344-9681	馬橋	2/9(出)13:00
八ヶ崎第二	☎341-8423	八ヶ崎第二	2/16(出)13:00
社福・ビスティスの会			
相模台	☎362-8604	相模台	1/12(出)10:00
中部	☎364-2625	中部	1/19(出)10:00
馬橋北	☎701-7441	馬橋北	1/26(出)10:00
社福・ほほえみの会			
たんぽぽ	☎367-7232	柿ノ木台	2/8(金)学校説明会終了後
南部なかよし	☎365-1771	南部	2/5(火)学校説明会終了後
やきり	☎368-9036	矢切	2/4(月)学校説明会終了後
東部	☎392-7809	東部	2/7(木)学校説明会終了後
社福・松戸福祉会			
古ヶ崎	☎361-1842	古ヶ崎	2/2(出)18:00
旭どんぐり	☎348-3061	旭町	2/2(出)16:00
上本郷第二	☎368-8162	上本郷第二	1/26(出)16:00
胡録台	☎365-9200	松ヶ丘	1/26(出)18:00
社福・高砂福祉会			
六高台	☎311-3315	六実第三	11/22(木)18:00
NPO・ねばあんど			
栗っ子	☎344-4472	栗ヶ沢	11/24(出)9:30～常盤市民センター
小金	☎341-0406	小金	11/24(出)13:30～小金幼稚園(小金小学校内)
新松戸	☎340-3740	新松戸南	12/1(出)9:30～常盤市民センター
ひまわり	☎384-0206	六実	12/1(出)13:30～小金幼稚園(小金小学校内)
あかしあ	☎341-7077	新松戸西	※7クラブ合同。全て同じ内容です。
松飛台	☎387-6979	松飛台	
幸谷	☎348-4222	幸谷	

放課後児童クラブ名	問い合わせ先	対象小学校区	入会説明会日時
NPO・松戸市学童保育の会			
上本郷	☎365-3276	上本郷	1/26(出)14:00
小金原	☎345-0401	貝の花	2/2(出)10:00
高塚	☎391-4758	梨香台	1/26(出)10:30
寒風台わんぱく	☎363-8400	寒風台	1/26(出)10:00
小金北	☎344-9735	小金北	1/26(出)10:30
八柱	☎392-5420	河原塚	2/3(出)10:00
大橋ありのみ	☎391-2617	大橋	2/7(木)学校説明会終了後
八ヶ崎	☎345-9322	八ヶ崎	2/2(出)13:00
横須賀	☎345-6164	横須賀	2/5(火)学校説明会終了後
松戸中央	☎363-4110	北部	2/2(出)14:00
高木	☎389-5656	高木	2/7(木)学校説明会終了後
ひまわり第二	☎385-5670	高木第二	2/3(出)10:00
NPO・MASC			
牧の原	☎384-4553	牧野原	12/1(出)17:00
常盤平第一	☎385-5515	常盤平第一	12/1(出)17:00
常盤平	☎387-2670	常盤平第二	12/8(出)17:00
NPO・学童保育杉の子会			
杉の子会	☎362-4857	稔台	12/8(出)・9(日)各15:00
社福・さわらび福祉会			
和名ヶ谷	☎391-8758	和名ヶ谷	2/1(出)入学説明会終了後
NPO・すまいるキッズ			
松飛台第二	☎387-3147	松飛台第二	11/24(出)13:00
金ヶ作	☎311-1572	金ヶ作	12/1(出)10:00
六実第二	☎384-2388	六実第二	12/1(出)15:00
社福・晴香			
殿平賀	☎343-7768	殿平賀	11/7(木)就学時健診終了後

※会場の表記がない場合は、クラブ施設内で説明会を実施します。

市立松戸高等学校の 入学者を募集します



図学務課 ☎366-7457、同校 ☎385-3201

募集定員 普通科320人、国際人文科40人 **受験資格** 保護者とともに市内在住で、中学校もしくはこれに準ずる学校を卒業、または平成25年3月卒業見込みの人(国際人文科は市外からの志願も可)

前期選抜

普通科は募集定員の60%を学力検査・面接・適性検査および調査書等、国際人文科は募集定員の70%以内を学力検査・面接・作文および調査書等で選抜します。
入学願書等提出日時 2月1日(金)9時～16時30分、2月4日(月)9時～16時まで同校で受け付け **学力検査・科目** 2月12日(火)国語・数学・英語・理科・社会、2月13日(水)面接および適性検査(普通科)、面接および作文検査(国際人文科) **結果発表** 2月19日(火)9時から同校で

後期選抜

入学願書等提出日時 2月21日(木)9時～16時30分、2月22日(金)9時～12時まで同校で受け付け **学力検査・科目** 2月28日(木)国語・数学・英語・理科・社会および面接(普通科・国際人文科) **結果発表** 3月6日(火)9時から同校で
※海外帰国生徒・中国等帰国生徒の特別入学者選抜等は、学務課または同校へお問い合わせください。

平成25年度看護学生(看護科3年課程)を募集します

圖市立病院附属看護専門学校 ☎367-4444



願書受付期間 12月10日(月)～18日(火)8時30分～17時(12時15分～13時、土・日曜日を除く) **一次試験日** 平成25年1月19日(出) **受験資格** 大学に入学する資格のある人 **募集人数** 40人 ※入学案内(有料)を配布しています。

11月は「動物による危害防止対策強化月間」

注意すべき事柄を守って、動物を適正に飼いましょう

●犬の放し飼いは禁止されています。犬を運動させるときは、犬を制止できる人が短い引き綱を使って行いましょう ●犬には、首輪等に登録鑑札と狂犬病予防注射済票を必ず付けてください ●ネコは屋内で飼いましょう ●サル・ヘビ・ワニなどの特定動物を飼う場合は許可が必要です ●動物には首輪等に連絡先・電話番号等を書き、迷子札やマイクロチップを付けるなどして飼い主が分かるようにしましょう ●動物は責任をもって最後まで面倒を見ましょう。どうしても飼えなくなった場合は、新しい飼い主を探してください。見つからない場合でも、動物を絶対に捨てずに、保健所や動物愛護センター等に相談してください。
圖松戸健康福祉センター ☎361-2139、千葉県動物愛護センター ☎0476-93-5711、同愛護センター東葛飾支所 ☎04-7191-0050
※千葉県動物愛護センターおよび同愛護センター東葛飾支所では「犬の正しい飼い方教室・しつけ教室」を定期的に開催しています。



市等からのお知らせ

水道事業運営審議会
11月8日(木)14時から 会場市役所新館5階市民サロン 傍聴定員先着10人(当日13時30分から直接会場で受け付け)
圖水道部総務課 ☎341-0430

犬の飼い方教室

11月17日(土)9時～12時(雨天決行) 会場東葛飾合同庁舎 対象松戸・流山・我孫子市在住の飼い主と1歳未満の犬 定員先着15組
費用800円
☎電話で図松戸健康福祉センター健康生活支援課動物担当 ☎361-2139へ

松戸市特別支援学級・特別支援学校合同作品展

11月28日(水)～12月2日(日)10時～18時 会場文化ホール
圖金ヶ作中学校 ☎384-3171

障害者計画策定委員会

11月8日(木)18時30分から 会場市役所新館7階大会議室 傍聴定員先着10人(当日18時15分から直接会場で受け付け)
圖障害福祉課 ☎366-7348

平成25年度千葉県生涯大学校の学生募集

募集期間 11月9日(金)～12月28日(金) **対象** 県内在住の55歳以上の人員 **費用** 地域活動部・地域活動専攻科各年額1万5千円、造形学部園芸コース年額2万7千円、陶芸コース年額5万4千円、教材費等実費 **願書記布場所** 同校各学園、県高齢者福祉課、健康福祉センター、地域振興事務所、市高齢者福祉課
※郵送希望者は、お問い合わせを。
圖同校事務局 ☎043-266-4705

働きたい高齢者のための講習会

講習内容 働きたい人の初めてのパソコン、セキュリティ(警備員)技能 ※詳細はお問い合わせを。
圖公益社団法人千葉県シルバー人材センター連合会 ☎043-227-5112

松戸のみどり再発見ツアー「森で遊ぼう! わくわく里やま活動ミニ体験」
11月11日(日)9時30分新成常盤平駅改札口集合、14時現地解散(雨天中止) 内容 ボランティアが活動する森で、自然観察や森の手入れなどを楽しみ、持ち物弁当、飲み物 ※汚れてもよい服装で参加してください。 **費用** 3000円
圖直接集合場所 ☎366-7378
圖みどりとはの課 ☎366-7378

平成24年分年末調整等説明会

11月①9日(金)②14日(水)③15日(木)の各13時30分～16時 **会場** ①鎌ヶ谷市総合福祉保健センター ②流山市文化会館 ③市民会館 **対象** 源泉徴収義務者
圖松戸税務署 ☎363-1171

高圧ガス輸送車等防災訓練

11月7日(水)13時～15時20分 **会場** 市消防訓練センター **内容** アンモニアガス漏れ時の処置訓練、空気呼吸器装着訓練、高圧ガスの各種実験、酸素・液化石油ガス輸送車防災訓練
圖県商工労働部保安課保安対策室 ☎043-223-2737

朗読をきくかい

11月14日(水)10時～11時30分 **会場** ふれあい22 内容 松戸朗読奉仕会会員による短編・エッセイ等の朗読 **対象** 障害者手帳を持っている人等 **費用** 無料
圖障害福祉センター ☎383-7111

高次脳機能障害無料研修会

12月1日(土)13時30分～16時30分 **会場** 柏市中央公民館(柏駅下車) **講師** 障害者職業総合センター・田谷勝夫氏 **対象** 高次脳機能障害者を支援する医療・保健・福祉・行政関係者等
圖11月26日(月)までに、電話またはFAXに氏名(ふりがな)・所属機関名・電話番号・職種を記入して、ハートフルワーク柏 ☎04-7163-9353へ

平成25年度 保育所(園)入所案内

新年度の受け付けを12月3日(月)~1月31日(木)の間行います

入所申込書の配布場所…保育課(市役所新館7階) または各保育所(園)

対象者…平成25年4月入所希望者または産休・育休明けで平成25年度中に入所を希望する人

入所要件…児童の保護者が次のいずれかに該当する家庭

- ①家庭外で仕事をしている
- ②家庭内で児童と離れて日常の家事以外の仕事をしている
- ③妊娠中または出産後間がない(出産月を挟んで前後2カ月以内、双子以上の場合は出産前14週・後2カ月以内)
- ④疾病・負傷または心身に障害がある
- ⑤同居の親族を常時介護している
- ⑥震災や風水害・火災・その他の災害の復旧に当たっている

市内保育所(園)一覧

保育所(園)名	設置主体	年齢資格	住所	電話番号	開所時間
つばみ保育園	社福	産休明け	上矢切1101の2	368-7811	A
松戸南保育園	社福	産休明け	小山523の5	368-0366	A
小羊保育園	社福	産休明け	上矢切113	362-5916	A
第一平和保育園	社福	産休明け	岩瀬608の6	367-0123	A
第二平和保育園	社福	産休明け	松戸1394	367-0105	A
保育園さぼりのたから	社福	産休明け	本町13の9	308-3088	E
野菊野保育園	社福	産休明け	野菊野5	365-8385	A
二十世紀ケ丘保育所	市	6カ月	二十世紀が丘山町73	391-2200	A
松ヶ丘保育所	市	6カ月	松戸新田554の2	368-9191	A
松戸ミドリ保育園	社福	産休明け	仲井町1丁目32の6	308-2866	B
上本郷保育園	社福	産休明け	上本郷2292	366-0675	A
北松戸保育所	市	6カ月	上本郷3870	362-8282	A
東松戸保育園	社福	産休明け	紙敷3丁目8の11	387-4001	A
グローバリーキッズ	社福	産休明け	高塚新田450の11	312-8228	D
新 梨の花保育園(注1・2)	社福	産休明け	高塚新田488の10	設置準備中	A
佐和保育園	社福	産休明け	紙敷大字久保1194の4	711-6913	A
穂台保育園	社福	産休明け	穂台2丁目12の1	362-5536	A
子すずめ保育園	社福	産休明け	日暮1丁目8の4	387-9874	A
八景台保育園	社福	産休明け	松戸新田605の58	364-7802	A
八柱保育所	市	6カ月	日暮4丁目5の2	392-2955	A
金ヶ作保育園	社福	産休明け	金ヶ作306	385-8863	A
三空保育園	社福	産休明け	金ヶ作216の10	384-6959	A
常盤平保育所	市	産休明け	常盤平西窪町11の7	387-6762	A
新 はなみずき保育園(注1)	社福	産休明け	常盤平3丁目25の2	設置準備中	F
牧の原保育所	市	6カ月	牧の原2の73	385-0997	A
松飛台保育所	市	産休明け	五香西4丁目44の1	384-2421	A
六実保育所	市	6カ月	六高台1丁目40	385-0998	A
六高台保育園	社福	産休明け	六実6丁目13の2	394-5161	A
こうぜん保育園	社福	産休明け	六実5丁目1の1	311-3711	A
さわらび保育園	社福	産休明け3歳未満	栄町3丁目183	362-1530	A
古ヶ崎保育所	市	6カ月	古ヶ崎4丁目3617	367-9981	A

入所承諾通知…訪問調査と書類審査の後、平成25年3月上旬にお知らせします。

※保護者以外の方が児童を保育できる場合は該当しません。

※児童が集団保育に適さないと認められるときは、入所できない場合があります。

※申し込み多数の場合、提出書類等で、優先順位をつけることがあります。

※市外の保育所(園)の申し込みもできます。希望される市区町村の申込期間を確認の上、直接保育課へお越しください。

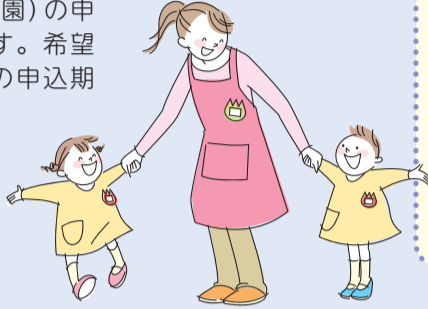

保育所(園)では保護者が働いていたり、体の具合が悪いなどの理由で保育の困難な家庭のお子さんをお預かりしています。

園保育課入所担当 ☎ 366-7351



保育所(園)はこんなところ

- **保育年齢**…保育所(園)によって異なりますが、0歳~就学前のお子さんをお預かりしています。
- **保育時間**…保護者の勤務時間や通勤時間などの都合に合うよう、延長保育を含め下表のように開所時間を設けています。
- **休所日**…日曜日、祝日、年末年始
- **食事(給食)**…月~金曜日は完全給食です。土曜日はお弁当持参です(貝の花保育園は土曜日にも給食)。
- **保育料**…各家庭の前年分所得税額(0円の場合はさらに前年度住民税額)を基に算定します。また、延長保育を利用する場合、延長保育料が加算される場合があります。

保育所(園)名	設置主体	年齢資格	住所	電話番号	開所時間
古ヶ崎第二保育所	市	6カ月	古ヶ崎1丁目2994の2	363-4004	A
いわさき保育園	社福	産休明け	西馬橋3丁目49の2	341-0941	A
けやきの森保育園	社福	産休明け	中和倉331	344-5026	A
松戸ひばり保育園	社福	産休明け3歳未満	西馬橋1丁目28の16	346-0336	A
馬橋保育園	社福	6カ月	三ヶ月1534	342-1097	A
馬橋西保育所	市	6カ月	西馬橋広手町123	344-8001	A
新松戸ベビーホーム	社福	産休明け3歳未満	新松戸6丁目118の1	344-3222	A
新松戸中央保育所	市	6カ月	新松戸3丁目111	344-7221	A
新松戸南保育所	市	6カ月	新松戸南2丁目17	344-0010	A
新松戸北保育所	市	6カ月	新松戸7丁目145の3	346-5161	A
東進ポップキッズ	社福	産休明け	新松戸1丁目345の2	340-3434	E
小金西保育園	社福	産休明け	新松戸北2丁目11の3	345-4994	A
小金北保育所	市	6カ月	中金杉3丁目192	344-4155	A
小金保育所	市	6カ月	小金444の54	341-2644	A
さくら保育園	社福	産休明け	小金原4丁目37の15	342-0661	C
若芝保育園	社福	産休明け3歳未満	小金原8丁目19の20	343-1762	A
小金原保育所	市	6カ月	小金原6丁目4の2	341-2643	A
コアラ保育所	市	6カ月	小金原4丁目6	343-1262	A
貝の花保育園	社福	6カ月	小金原8丁目11の1	344-0020	A

※設置主体は、「社福」=社会福祉法人、「市」=市立を指します。

※年齢資格は、入所希望月初日現在の満年齢を指します。

※開所時間は延長保育をした場合のものであります。

(注1) 梨の花保育園、はなみずき保育園は平成25年4月1日開園予定です。

(注2) 梨の花保育園は、耐震工事により平成25年度閉所予定の梨香台保育園の児童を優先して受け入れます。

A…(月~金曜日)=7:00~19:00、(土曜日)=7:00~17:00

B…(月~金曜日)=7:30~20:30、(土曜日)=7:30~17:00

C…(月~金曜日)=7:00~19:00、(土曜日)=7:30~17:30

D…(月~金曜日)=7:00~20:00、(土曜日)=7:00~19:00

E…(月~金曜日)=7:00~20:00、(土曜日)=7:00~18:00

F…(月~金曜日)=7:00~20:00、(土曜日)=7:00~17:00



- **戸定歴史館と千葉大学園芸学部との通用門を開放**
開放日時 11月2日(金)~12月16日(日) (11月15日(木)、17日(土)、12月8日(土)、9日(日)を除く) 9時30分~16時
園政策調整課 ☎ 366-7072
- **松戸健康福祉センターで難病訪問相談員を募集**
対象 保健師・助産師・看護師のいずれかの資格を有する人
園同センター健康生活支援課 ☎ 361-2139
- **防火ポスター展の開催**
11月9日(金)~15日(木)10時~21時
会場 オウル五香店(新京成元山駅下車)
園六実消防署 ☎ 383-0119
- **介護就職デイ・合同就職面接会**
11月14日(水)13時~15時30分 会場 松戸商工会館 内容 介護・医療・保育関連20事業所との面接会と福祉関係就職相談 持ち物 面接を希望する企業数分の写真を貼った履歴書、ハローワークカード
11月13日(火)までに、電話でハローワーク松戸・福祉人材センター ☎ 367-8609 (内線42#)へ
- **労働・経営セミナー**
11月16日(金)14時~16時45分 会場 テクノ21 内容 改正育児・介護休業法への対応方法、会社をやる気集団に変えるリーダーシップ
講師(株)ワーク・ライフバランス・風間正彦氏、中小企業診断士・稲垣桃子氏 定員先着40人 費用無料
園 ☎ 電話で商工観光課労政担当 ☎ 366-7327へ
- **MIEA(みえあ)世界めぐり「セネガルで日本語を教えてくださいました」**
11月10日(土)10時30分~12時 会場 文化ホール 講師 まつど国際文化大使・久保山三香代氏 定員先着30人(会員優先) 費用300円(会員無料)
園 ☎ 11月2日(金)までに、電話で(財)松戸市国際交流協会 ☎ 366-7310へ
- **21世紀の森と広場内カフェテラス等の3事業者を募集**
募集案件カフェテラス(レストラン・喫茶)、里の茶屋(そば・うどん等の和食・甘味)、野外生活体験施設(バーベキュー場等) 条件 5年にわたって営業を継続できること。管理許可地域内の清掃、ごみの処理ができる。運営に必要な許可を取ることができる。業務に精通している。防火管理者を置き消防計画を消防署へ提出できる。使用料・光熱水費等の負担。必要な備品類の購入など。 ※11月9日(金)14時から、パークセンターで説明会あり(要申込)。
園同広場管理事務所 ☎ 345-8900
- **手芸教室「ハンカチピエロの作成」**
11月6日(火)10時~12時 講師 松戸シティガイド・高橋貴美子氏 持ち物 裁縫道具、ハンカチ、物差し 費用500円
園 FAXに住所・氏名・電話番号を記入して、松戸市観光協会(松戸探検隊ひみつ堂) ☎ 727-7825へ
- **講演会「警察からのアドバイス」高齢者の安全のために**
11月27日(火)14時~16時 会場 ふれあい22 内容 高齢者を狙った詐欺・犯罪 講師 松戸警察署生活安全課 定員先着100人 費用無料
園 ☎ 電話で常盤平地域包括支援センター ☎ 383-0100へ
- **上手な老人ホームの選び方**
11月20日(火)10時30分~12時 会場 新松戸市民センター 講師 福祉情報相談員・松本緑氏 対象 おおむね65歳以上 定員先着20人 費用無料
園 ☎ 電話で新松戸地区在宅介護支援センター ☎ 346-2500へ
- **梨香苑介護の集い**
11月10日(土)14時~16時 会場 同園 内容 同園利用者と家族の体験談等 定員先着30人 費用無料
園 ☎ 電話で同園支援相談員 ☎ 391-5500へ

健康ファイル

全て無料

松戸整形外科病院地域支援講習会 「理学療法士による肩こり対処法」

11月18日(日)10時30分~11時30分 会場松戸整形外科病院外来棟(旭町中学校近く) 定員先着100人 園柴(しば)☎346-5670

講演会

「高齢期のメンタルヘルスを考える〜本人も周囲も心穏やかに過ごすために〜」

11月17日(土)14時~15時30分 会場市民会館 講師生駒会松戸診療所精神保健福祉士・長島美奈氏 定員先着100人 園電話で中央地域包括支援センター☎308-3480へ

編み物で心をつなげよう

11月13日(火)10時~12時 会場常盤平市民センター 対象介護予防に関心のある人 定員先着20人 持ち物かぎ針、毛糸(貸し出しあり) 園電話で常盤平地区在宅介護支援センター☎394-5225へ

愛の献血

11月①9日(金)10時~11時45分、13時~16時②17日(土)10時~11時45分、13時~16時③21日(火)9時30分~11時30分、12時45分~16時 会場①松戸市役所②ダイエー新松戸店前③マブチクラブ(松飛台176) 持ち物保険証・運転免許証等本人確認ができる物 ※松戸献血ルームPure(☎703-1006)では随時受け付けています。園保健福祉課健診担当室☎366-7487

講演会「女のストレス 男のストレス〜元気になるための処方箋〜」

12月1日(土)13時30分~15時10分(13時開場) 会場市民劇場 講師心療内科医・海原純子氏 対象市内在住の人 定員先着300人 ※一時保育あり(要予約、200円)、手話通訳・要約筆記あり。園電話またはFAXに講演会名・氏名(ふりがな)・電話番号を記入して、中央保健福祉センター☎366-7489、☎363-9766へ



いきいきシニア楽しいクッキング教室

日時	会場・申し込み先	定員(各先着)
11/12(月)	常盤平保健福祉センター(ふれあい22内) ☎384-1333	30人
11/15(木) 10:00~13:00	中央保健福祉センター ☎366-7489	30人
11/20(火)	小金保健福祉センター ☎346-5601	20人

対象市内在住の60歳以上の人 持ち物エプロン・三角巾・布巾2枚・手拭きタオル・筆記用具 園11月1日(木)9時から、電話で各保健福祉センターへ

健康教室(糖尿病教室)

11月①14日(水)=外食・間食・飲酒との付き合い方②28日(水)=糖尿病の検査について 時間各14時~15時 会場市立病院4号館地下1階会議室 講師同病院①管理栄養士②臨床検査技師 園電話で同病院健康管理室栄養担当☎363-2171(内線1008)へ

秋季市民公開講座 「ホスピス 緩和ケア」

11月16日(金)13時30分~16時 会場松戸ニッセイエデンの園(東松戸病院隣) 講師東松戸病院医師・西立野(にしたの)研二他 定員先着120人 園電話で同病院総務課☎391-5500へ

健康塾「ケアマネジャーって何をする人? ~介護保険の上手な利用方法~」

11月28日(木)14時30分~16時 会場東松戸病院大会議室 講師同病院居宅介護支援事業所介護支援専門員 定員先着60人 園電話で同病院保健福祉医療室☎391-5500へ

講演会「褥瘡(床ずれ)を防ぐには」

(東葛北部地域難病相談・支援センター事業) 11月21日(火)14時~15時20分 会場ウェルネス柏(柏市) 講師東京慈恵会医科大学附属柏病院皮膚・排泄ケア認定看護師・坂本真紀氏 定員先着100人 園電話で同病院患者支援・医療連携センター☎04-7167-9681へ

食生活講座「ヘルスアップ教室〜メタボ予防コース〜」

11月①15日(木)②29日(木)10時~12時30分 会場常盤平保健福祉センター 内容①講話と運動実技②講話と調理実習 対象20~50歳代で本講座を初めて受講する、2日間参加できる人 定員先着30人 持ち物運動できる服装・運動靴・バスタオル・タオル他 ※一時保育あり(要予約、200円)。園11月1日(木)9時から、電話で常盤平保健福祉センター☎384-1333へ



カルチャー&スポーツ

※催し物は◆日時、内容の順に掲載しています。

森のホール21 チケットセンター ☎384-3331

受付時間…10:00~19:00 休館日…月曜日(祝日の場合は開館し、翌日休館) ※大・小ホールは森のホール21です。 ※完全売場あり。 ※詳細はホームページで。 http://www.morinohall21.com/

- ◆12/1(土) 18:00 美輪明宏 ロマンティック音楽会 会場大ホール 費用全席指定S席7,000円、A席4,000円(発売中) ※未就学児不可
- ◆12/5(水) 19:00 グローリー・ゴスペル・シンガーズ from New York 会場大ホール 費用全席指定6,000円(発売中) ※未就学児

- 不可 ◆12/6(木) 18:30 沢田知可子〜うたのちからいきるちから〜デビュー25周年記念コンサート 会場大ホール 費用全席指定S席5,000円、A席4,500円、B席4,000円(発売中) ※未就学児不可
- ◆12/7(金) 18:30 稲垣潤一 アコースティックライブ2012 会場大ホール 費用全席指定5,500円(発売中) ※未就学児不可
- ◆12/9日 ①10:30②14:00 ミュージカル「アマテラス」 会場小ホール 費用全席自由2,900円(発売中) ※3歳以上有料

- ◆12/11(火) 19:00 モスクワ・フィルハーモニー交響楽団 会場大ホール 費用全席指定S席10,000円、A席8,000円、B席4,000円(発売中) ※未就学児不可
- ◆12/14(金) ①14:00②16:40、③12/15(土)・④16日①9:30②12:10③14:50④17:30 しまじろうコンサート しまじろうのクリスマス・キャンドル会 会場大ホール 費用全席指定2,100円(発売中) ※2歳以下ひざ上無料
- ◆12/19(水) 18:30 ASKA CONCERT TOUR12 >>13ROCKET 会場大ホール 費用全席指定8,000円(11/3祝から発売、発売初日電話のみ、1人2枚まで) ※未就学児不可
- ◆12/23(祝) 13:00 R&Bスウィング ジャズオーケストラ ちば 会場市民劇場 費用全席自由1,700円(発売中) ※未就学児ひざ上無料

- ◆11/10(土) 16:00 和力松戸公演 ★ 園日本芸能 和力☎364-3059
- ◆11/18日 9:30 吟詠の集い(松戸市文化祭) 園松戸市吟詠連盟☎388-0693
- ◆11/23(祝) 10:30 日本舞踊大会(松戸市文化祭) 園松戸芸能会☎04-7158-5755
- ◆11/29(木) ①10:30②14:30③18:30 千葉土建労働組合映画会「一枚のハガキ」★ 園同組合松戸支部☎368-7700

市民劇場 ☎368-0070 ★は有料

- 休館日…月曜日(祝日の場合は開館し、翌日休館) ※問い合わせは直接主催者へ。 ※駐車場はありません。
- ◆11/2(金) 14:00 青少年健全育成講演会「思春期を迎えた子どもへの対応のしかた」 園青少年課少年センター☎366-7464
- ◆11/3(祝) 13:00 マジックフェスティバル(松戸市文化祭) 園松戸奇術会・岩田☎388-2783
- ◆11/4(日) 13:00 松戸邦楽会(松戸市文化祭) 園同会・兵藤☎04-7139-1086
- ◆11/8(木) 9:50 歌謡スタジオ「歌練」歌謡祭 園同スタジオ「歌練」☎394-2223
- ◆11/10(土) 17:00 DST発表会ダンシングロボッツパートⅢ完結編 園DANCING SCUBA TELEVISION ☎346-0044
- ◆11/11(日) 13:00 文化講演と芸能「鎌倉幕府を支えた千葉氏」芸能:沖縄三線と島唄

森のホール21 今月の催し物 ☎384-5050

期日	内容(★は有料)	開演時間	問い合わせ先	
大ホール	11日 実践倫理常磐ブロックファミリーの集い	10:00	倉田☎364-3009	
	11日 混声合唱団コール・アマフォーク 第5回定期演奏会 ★	15:30	古庄☎386-8138 (昼間のみ)	
	17土 第64回松戸市文化祭	12:00	松戸市合唱連盟・加藤☎384-6079	
	18日 松戸市合唱祭			
	23日 祝	「おかあさんといっしょ」★ ポコポッテイトファミリーステージ	13:00	森のホール21チケットセンター☎384-3331
	24日 土	岩崎宏美コンサート ★	17:30	RO-ON☎365-9911
25日 日	松戸混声合唱団 第16回定期演奏会 ★	14:00	長崎☎343-3613	
小ホール	2日 金	TSUKEMEN LIVE 2012 ★	18:30	RO-ON☎365-9911
	3日 祝	サロンひぐらし シャンソンコンサート	13:30	サロンひぐらし☎389-9991
	4日 日	シャンソン・コンセル(教室発表会)	15:00	スタジオ・プラス☎389-3958
	10日 土	第8回かなつべ歌謡教室発表会	9:30	渋谷☎04-7145-9870
	11日 日	第64回松戸市文化祭 松戸市三曲演奏会	11:00	松戸市三曲協会・篠塚☎388-7389
	16日 金	第57回 民謡民舞大会	10:00	松戸民謡協会☎388-1321
	17日 土	シンポジウム 「東日本の古墳と渡来文化」	10:40	市立博物館・小林☎384-8181
25日 日	ZippyHappyDancing 2	15:00	Zippy Gang ☎090-8113-4153	

休館日…月曜日(祝日の場合は開館し、翌日休館) ※駐車場は大変混雑します。電車・バスをご利用ください。 ※チケットは完売している場合があります。

市民会館 ☎368-1237 ★は有料

- 休館日…月曜日(祝日の場合は開館し、翌日休館) ※問い合わせは直接主催者へ。 ※駐車場はありません。
- ◆11/3(祝) 9:30 舞踊大会(松戸市文化祭) 園松戸舞踊連合会・渋谷☎090-2218-9532
- ◆11/4(日) 9:30 民謡大会(松戸市文化祭) 園松戸市民謡連盟☎385-4838

- 園松戸史談会・松田☎342-1764
- ◆11/14(水) 13:55 松戸童謡の会 童謡を歌う(月例会) ★ 園鈴木☎343-6631
- ◆11/17(土) 13:30 東邦ちばミュージズの会 オータムコンサート 園田中☎360-8025
- ◆11/18(日) 13:00 国立音楽教室ピアノ発表会 園同教室・小林☎366-1189
- ◆11/23(祝) 9:45 秋の謡と仕舞の会(松戸市文化祭) 園松戸謡曲連盟・三宅☎04-7144-7809
- ◆11/25(日) 11:30 長唄五杏会第25回記念演奏会 園同会・杵屋☎080-5040-2980
- ◆11/27(火) 13:00 第5回障害者の居住研修会 園障害福祉課☎366-7348

スポーツ.....

- 楽々エアロ 11月1日~22日の毎週木曜日 13時~15時 会場柿ノ木台公園 園同体育館 対象18歳以上 定員各先着30人 費用各400円 園直接会場 園同体育館☎331-1131
- ヨガ教室 11月2日~23日の毎週金曜日 13時~15時 会場常盤平体育館 対象18歳以上 定員各先着30人 費用各500円 園直接会場 園同体育館☎386-0111
- ピラティス教室 11月14日(火)・28日(火)11時~12時 会場小金原体育館 対象18歳以上 定員各先着30人 費用各400円 園直接会場 園同体育館☎341-2242

ユ-カリひろば

このコーナーは市民団体等からのお知らせです（●マークは社会教育関係団体）
 日…日時、日程 会…会場 内…内容 講…講師 対…対象 定…定員 持…持ち物
 費…費用（記載のないものは無料）申…申込方法、申込先 問…問い合わせ先

◆わかりやすいパソコン学習

回毎週月・水・金曜日10時～12時 会
 よりあいサロン（小金原） 関60歳以上
 の初心者 関各先着8人 持ノートパ
 ソコン（貸し出しあり） 費各1,500円
 問電話でNPOメーク・小金谷☎711-
 6728（火・木曜日10時～16時）へ

◆パソコン初心者講習

回12月31日(月)までの希望日①11時～
 13時②13時30分～15時30分③15時40
 分～17時40分 会NPO快適IT空間・松
 戸教室（市民劇場向かい） 関年賀状作
 り他 関各先着2人 費各2,000円 問
 電話で同団体・石井☎703-7284へ

◆サロンひろし シャンソンコンサート

回11月3日(木)13時30分～16時30分
 会森のホール21 関先着500人 問同
 会・荒井☎389-9991

●親子ソフトバレーボール教室

回11月4日(日)9時～13時 会常盤平体
 育館 関当日会場で 関スポーツ推進委
 員・内田☎388-8868

●歌謡体操（全3回）

回11月4日(日)・11日(日)・18日(日)10時～11
 時 会新松戸市民センター 関60歳以上
 関先着5人 費2,000円 問電話で歌謡
 体操・小関☎080-5718-2973へ

●ターゲット・バードゴルフ市民教室

回11月4日(日)10時～12時 会六高台ス
 ポーツ広場(B) 問電話で同ゴルフ協会・
 高木☎389-1740へ

◆牧の原放課後児童クラブ学童まつり

回11月4日(日)10時～13時 会牧野原小
 学校 関バザー、模擬店、餅つき他 問
 同まつり実行委員会☎384-4553

◆スーパー紙とんぼ教室

回11月4日(日)、12月8日(土)各13時～15
 時 会まつど市民活動サポートセンター
 関各先着20人 問電話でスーパー紙と
 んぼの会・鎌形☎364-5084へ

●健康麻雀研修会

回11月5日～26日の毎週月曜日12時～
 17時 会健康麻雀サークルひまわりの
 会事務所(八柱) 費1回1,500円 問同
 会・西山☎080-5027-0997

●グループK記念展（淡彩スケッチ）

回11月6日(火)～11日(日)10時～18時
 会文化ホール 問同会・木田☎345-
 8014（昼間のみ）

◆スポーツ教室体験会（バレーボール）

回11月7日(水)・14日(水)19時～21時 会
 根本内中学校 関中学生以上 関各先着
 10人 関シューズ他 問電話でスマイ
 ルクラブ・大浜☎04-7169-4183へ

◆①古布で作る草履教室②放課後科学実験教室「音で遊ぼう」(全4回)③初心者パソコン相談会

回①11月8日(木)・22日(木)、12月6日(木)・
 13日(木)各9時～12時（各1回で完成）②11
 月9日(金)・30日(金)、12月7日(金)・21日(金)
 各16時～17時③毎週土曜日の13時～17
 時（祝日を除く） 会テント小屋（市役所

向かい) 関②小学生 関各先着①②20
 人③4人 費①1回900円②2,000円③1時
 間500円 問電話でテント小屋☎308-
 5200（火・日曜日、祝日を除く）へ

◆講演会「子どもを育てる時に大切にしたいこと」

回11月8日(木)10時～12時 会小金小学
 校 問柏市・流山市特別支援相談員・
 鈴木みどり氏 関先着60人 問電話で
 松戸市こたばを育てる会・増山☎090-
 8646-5797へ

●社交ダンス初心者講習会（全6回）

回11月8日～12月13日の毎週木曜日19
 時～20時30分 会八ヶ崎市民センター
 費1,000円 問舞踏会・石田☎090-
 1542-5940

●矢切地区初心者バドミントン大会

回11月9日(金)9時～15時 会柿ノ木台公
 園体育館 関ダブルス・個人戦 費1人
 500円 関11月5日(月)までに、電話でス
 ポーツ推進委員・坂平☎366-3432へ

●若々しい体づくり教室（ストレッチ・リズムダンス）

回11月9日(金)・16日(金)・30日(金)9時30
 分～11時 会運動公園小体育室 関30
 ～60歳代の女性 費各500円 関直接
 会場または電話で松戸女子体操クラブ水
 金会・岩淵☎362-7818へ

●家計相談講習会「予算のある家計簿で安心な生活を」

回11月9日(金)10時～12時 会市民会館
 費400円 ※一時保育あり（要予約、1
 歳以上、先着15人、200円） 問松戸友
 の会松戸支部・鬼山☎361-5876

◆借地借家相談

回11月9日(金)、12月14日(金)各10時～
 12時 会勤労会館 関各先着10人 問
 借地借家組合・大森☎342-3938

●カローリング教室

回11月10日(土)9時～12時 会穂台小学
 校 関当日会場で 関スポーツ推進委
 員・高橋☎363-3064

◆高齢者・障害者のための成年後見相談会

回11月10日(土)10時～15時 会松戸商
 工会議所別館 関先着20人 問公益社
 団法人成年後見センター・リーガルサ
 ポート千葉県支部・菊地☎367-6623

◆マフラーやスカーフからベストをつくる

回11月10日(土)13時～15時 会松戸み
 どり幼稚園近くの家庭文庫（新京成松戸
 新田駅下車） 関先着8人 関裁縫道具
 費500円 問電話で家庭文庫ピッピ・足
 立☎368-5334へ

●市民詩吟教室

回11月10日(土)、12月1日(土)各18時～20
 時 会市民会館 関初心者 関市民詩吟
 同好会・佐々木☎342-8230

◆はなみずき公園フリーマーケット

回11月11日(日)10時～14時 会常盤平
 はなみずき公園 ※出店者を募集（先着
 80人、1区画1,000円） 問電話で彩（い

ろどり）会フリマ実行委員会☎387-
 7742（水曜日を除く平日の午前）へ

●初心者マジック教室【全2回】

回11月11日(日)・18日(日)13時～16時
 会市民会館 費2,000円 問電話で松戸
 奇術会・岩田☎388-2783へ

●混声合唱団クール・アマフォーク定期演奏会

回11月11日(日)15時30分～17時30分
 会森のホール21 費800円 問同団・
 古庄☎386-8138（昼間のみ）

◆税理士による税務相談会

回11月13日(火)・14日(水)10時～12時、
 13時～15時 会松戸駅東西自由通路
 問千葉県税理士会松戸支部事務局☎366-
 2174

◆みんなで作ったろうそく展

回11月13日(火)～24日(日)11時～18時(日・
 月曜日を除く) 会蔵のギャラリー結花
 (下矢切) 問矢切ねぎぼうずの会☎361-
 2103

◆講座「神話で解明する出雲の歴史」

回11月13日(火)13時30分～16時30分
 会市民会館 関先着30人 費1,000円
 問電話で歴史学講座「創世」・小嶋☎
 090-1261-7366へ

●松戸市レディース卓球大会

回11月14日(水)9時から 会運動公園体
 育館 関ランク別個人戦 関市内在住・
 在勤の女性 費600円 関11月7日(水)
 10時から、運動公園会議室で受け付け
 問同卓球連盟・佐藤☎710-3629

◆江戸川探鳥会

回11月17日(土)9時松戸駅西口デッキ集
 合、12時現地解散 会江戸川河川敷
 費200円、高校生以下無料 問日本野鳥
 の会・千葉県☎047-426-0310（土
 曜日の15時～18時）

●軽スポーツ教室（バドミントン他）

回11月17日(土)9時～11時30分 会寒風台
 小学校 関小学生以上 関当日会場で
 関スポーツ推進委員・内田☎364-8920

●初心者ゲートボール教室

回11月17日(土)・18日(日)9時～14時 会
 中央ゲートボール場 問電話で松戸市
 ゲートボール協会・清水☎384-1694へ

◆県立特別支援学校祭「松特祭」

回11月17日(土)9時40分～14時 会模
 擬店他 問同校・斉藤☎388-2128

◆講演会「幸せな街づくり 生きがいのある街づくり」

回11月17日(土)14時～15時30分 会流通
 経済大学新松戸キャンパス 関さわやか
 福祉財団理事長・堀田力氏 関先着250
 人 関11月9日(金)までに、電話でNPOた
 すけあいの会ふれあいネットまつど事務
 局☎346-2052（平日9時～17時）へ

●小金原地区グラウンド・ゴルフ大会

回11月18日(日)9時から受け付け 会旧
 根本内東小学校 関先着80人 関11月
 8日(日)までに、電話またはFAXに氏名・
 年齢・電話番号を記入して、スポーツ推

進委員・市村☎342-6190へ

●ファミリースポーツ教室

回11月18日(日)9時～12時 会新松戸西
 小学校 関当日会場で 関スポーツ推進
 委員・林☎349-4561

●軽スポーツ教室

回11月18日(日)9時～12時 会常盤平第
 一小学校 関グラウンド・ゴルフ、ソフ
 トバレーボール他 関当日会場で 関
 スポーツ推進委員・浅野☎388-8700

●卓球・ラージ卓球教室・大会

回11月①18日(日)②25日(日)（大会）9時
 ～12時 会松飛台第二小学校 関小学4
 年生以上 費②100円 関当日会場で
 関スポーツ推進委員・谷畑☎385-0441

●グラウンド・ゴルフ教室

回11月18日(日)9時～13時 会馬橋北小
 学校 関当日会場で 関スポーツ推進委
 員・宮崎☎346-4327

◆木目込み人形で干支「巳」をつくる(全2回)

回11月18日(日)・23日(木)10時～12時
 会馬橋市民センター 関先着20人 費
 3,600円 問電話で木目込み人形サーク
 ル・羽川（はがわ）☎342-8229へ

◆外国人の子ども支援を考える講座

回11月18日(日)14時～16時 会市民会
 館 関東京学芸大学教授・齋藤ひろみ
 氏 関先着50人 費300円 問電話ま
 たはFAXに氏名・電話番号を記入して、
 NPO外国人の子どものための勉強会・
 海老名☎345-2051へ

◆やわら木苑大バザー

回11月25日(日)11時～14時 会特別養
 護老人ホームやわら木苑（金ケ作）※
 バザーの提供品を募集 問同苑友の会・
 有吉☎385-1812

●松戸混声合唱団定期演奏会

回11月25日(日)14時～17時 会森の
 ホール21 費1,500円（先着50人は無
 料） 関80円切手を貼った返信用封筒
 （住所・氏名を記入）を郵送で〒270-
 0002松戸市平賀130の2 松戸混声合
 唱団・朝倉浩之（☎343-0573）へ

◆つくしバザー

回11月27日(木)10時～12時 会県立つ
 くし特別支援学校 ※11月22日(日)まで
 バザーの提供品を募集 問同校PTAバ
 ザー実行委員会☎385-1380（平日9
 時～14時）

◆ともしび読書会

回11月29日(土)10時～12時 会ゆうまつ
 ど 関「風立ちぬ」堀辰雄著 費200円
 問電話で同会・橋本☎343-2906へ

◆シニア初めて・初中級者テニス教室

回12月～3月の毎週水または金曜日の9
 時・11時・13時からの各2時間 会松
 戸テニス倶楽部（金ケ作） 費10,000円
 関11月28日(日)までに、電話でシニアテ
 ニス世話会・木瀬☎342-0803へ

キッズ・コーナー

小さい子のおはなし会（要申込）

11月1日(木)・2日(金)・6日(火)・8日(木)・13日
 (火)・16日(金)・20日(火)・22日(木)・27日(火)・29
 日(木)10時30分～11時、14時30分～15
 時 会場子ども読書推進センター 対象
 0～3歳程度の子と保護
 者 定員各先着10組
 費用無料
 問電話で同センター☎
 331-0077へ

市民センターおはなし会

期日	会場
11/13(火)	馬橋東市民センター
11/16(金)	松飛台市民センター
11/20(火)	八柱市民センター
11/21(水)	六実市民センター
11/29(木)	二十世紀が丘市民センター

時間各15時
 30分～16時
 定員各先着30
 人 費用無料
 関子ども読書
 推進センター
 ☎331-0077

子育てミニ講座(全2回)（要申込）

11月15日(木)・22日(木)10時～11時30分
 会場八ヶ崎市民センター 内容おしゃべり
 タイム他 対象妊婦、未就園児と保護者
 定員先着20組 費用無料
 問電話で子すずめ子育て支援センター☎
 387-0124へ

絵本はじめのいっぽ～乳幼児のための読み聞かせサポート～

日時	会場（各会場とも駐車場はありません）
11/13(火)10:00～10:30	河原塚第一町会公民館
11/16(金)10:30～11:00	CMS子育て支援センター（六高台保育園内）
11/20(火)9:30～10:00	チェリッシュ・サポート・システム（野菊野保育園内）
11/22(木)10:30～11:00	矢切公民館
11/23(金)14:00～14:30	根本内こども館〔(社)福)晴香内〕
11/28(水)10:30～11:00	青少年会館

対象0～3歳程度の子と保護者 費用無料
 関子ども読書推進センター☎331-0077

広報まつどを無料で
お届けしています

広報まつどは毎月1日・15日
 に発行し、自刊紙に折り込んで
 います。また、各支所や市民
 センター・市内各駅等でも配
 布しています。新聞未購読で
 広報まつどをご覧になりたい
 人には、宅配サービスを行っ
 ています。なお、宅配サービス
 利用者で、市外に転居する・新
 聞購読を始めるという場合は、
 宅配を停止しますので、広報
 担当室にご連絡ください。
 問電話で広報担当室☎366-
 7320へ

市の情報は携帯電話からもご覧いただけます。QRコードをご利用ください。



市携帯サイト 市FAQ検索サイト

人口と世帯 (10月1日現在) ()内は前月比

人口 480,579人 [-307] 男 238,253人 [-192]
世帯 210,266世帯 [-150] 女 242,326人 [-115]
※平成22年国勢調査の確定値を基準として、集計した常住人口です。

GO! GO! GO! 本郷谷

024



45年前から息づく「自分の街は自分たちで」

10月1日の議会において新病院建設に関連した補正予算が可決され、「急性期病院の千駄堀への移転」が一定の方向性として決定されました。大変長い間の懸案でしたので、一時も早く計画どおりに新病院を建設することが多くの市民の願いだと思われ、市の役割だと思っています。

市内で最初に放課後児童クラブを始めた「学童保育杉の子会」開設45周年式典に出席しました。まだ放課後の子どもを預かる制度がなかったころに、稔台の人たちと教会とが一体となって、自力で事業を始めた話を聞いた時、私は感激で胸がいっぱいになりました。街づくりの原点を見たような気がしたからです。稔台の人たちが、自分のことだけでなく、地域全体に目が向いていたということを知り、私も勇気をもらった気持ちになりました。

待ちに待った、松戸駅の改良計画が実施されることとなりました。平成26年度当初に工事着手され、31年度中に工事が完了する予定です。常磐線と新京成線の各ホームにエレベーターとエスカレーターが新・増設され、幅約14mで24時間の通行が可能となる改札外通路に生まれ変わります。さらに、駅南側に駅ビルの建設も構想されています。少しでも早い、エレベーターの供用開始と、駅および駅周辺に人が集い、にぎわう、活気あるまちの実現に向け努力していきたいと思っています。

戸定邸に一昨年・昨年のウィーンフィルメンバーに続き、ベルリンフィルメンバー2人をお招きしてコンサートを行いました。徳川昭武公が132年前にベルリンを訪れたことにちなむ催しです。美しい庭園に囲まれた重要文化財の中で、世界最高峰の演奏を間近に聴けるのは松戸ならではのぜいたくではないでしょうか。大輪の菊花で戸定邸を囲み、子供達の成長を願う「菊で祝う七五三」も開催中です。これからも、『文化の薫り』を世界へ向け情報発信していきたいと考えています。

本郷谷 健次

市民の皆さんの声を直接お聞きするため、市長専用のFAX(☎366-2301)および市のホームページに市長メール送信窓口を設けています。市政に関する建設的なご意見をお寄せください(住所・氏名等をご記載ください)。

暮らしの芸術都市 松戸アートラインプロジェクト2012 高砂通り酔いどれ祭り 11月3日(祝)17時~21時

松戸駅西口徒歩2分の高砂通り商店街の路上150mを開放して、丸ごと巨大な飲み屋横丁にするイベントです。地元約30店舗の看板メニューを食べ比べることもできます。同時に、路上でさまざまなイベントを実施します。ぜひ「高砂通り酔いどれ祭り」をお楽しみください。

図政策調整課☎366-7072、松戸まちづくり会議事務局(株)まちづくりエィティブ☎710-5861



第5回 まつど大農業まつり

11月23日(祝)9時30分~14時(雨天決行)

会場 21世紀の森と広場(つどいの広場)

秋の一日、紅葉を見ながら、松戸の「食」と「農」をお楽しみください。

図同まつり実行委員会事務局 (JAとうかつ中央経済センター内)☎341-5151

- ★松戸産農産物・草花・餅・豚汁・焼きそば・綿菓子等の販売 ★よさこいソーラン ★太鼓
★あさひ幼稚園・ハケ崎小学校・オルフェウスウインドアンサンブルの吹奏楽
★子どもの遊び場 ★お楽しみプレゼント各種 他にも楽しいイベント盛りだくさん!

南部市場祭 11月11日(日)8時~13時(雨天決行) 会場 南部市場

皆さんの食生活を支える卸売市場を身近に感じていただくため、「市場祭」を開催します。たくさんのご来場をお待ちしています。

内容 地場野菜・青果・水産物等の即売、和太鼓、和名ヶ谷中学校吹奏楽部の演奏他 交通 松戸駅東口から新京成バス「三矢小台」行き、または「野菊野団地」行きで「総合市場前」下車、徒歩2分 ※公共交通機関をご利用ください。

図南部市場祭実行委員会事務局☎363-2222



テコンドー世界選手権で椿順子さんが優勝

8月23日~26日にエストニアの首都タリンで開催された「第5回ベテラン世界テコンドー選手権大会」で、馬橋在住の椿順子さんが優勝しました。組み手(マツソギ)54kg以下級と型(トゥル)3段の部の2部門を制覇した椿さんは、日本人選手として初の「世界大会MVP」に選ばれました。



今月の相談案内 お気軽にご相談ください ※相談はすべて無料です。閉庁日の相談はありません。

※公益通報者保護法による外部通報の受け付け、相談については市民相談課(☎366-1162)が窓口です。

Table with 5 columns: 相談名, 期日, 時間, 会場, 問い合わせ. Lists various consultation services like 市政・一般民事, 法律相談, 交通事故, etc.

Table with 5 columns: 相談名, 期日, 時間, 会場, 問い合わせ. Lists various consultation services like 消費生活相談, 福祉なんでも相談, 労働相談, etc.