

## 主な内容

- 春の火災予防運動実施中…………… 3
- 市役所市民課の土曜窓口を臨時開設します…………… 4
- 平成24年度 集合狂犬病予防注射…………… 4
- NPO・市民活動見本市…………… 7
- アートパフォーマンスまつり…………… 10

発行／松戸市 編集／政策調整課広報担当室  
 〒271-8588 松戸市根本387-5 ☎047-366-1111(代表) ☎047-363-3200  
 ✉info@city.matsudo.chiba.jp ㊚http://www.city.matsudo.chiba.jp



電車の運行が乱れ、大混雑となった松戸駅



乳児用飲料水を配給

## 東日本大震災から 松戸市の 一年を振り返る



液状化した道路

平成23年3月11日に発生した東日本大震災は、本市においても甚大な被害をもたらしました。災禍に遭われた皆さまへ、あらためてお見舞いを申し上げます。また、福島第一原子力発電所の事故に端を発する電力供給量の不足や放射能問題に関し、市民の皆さまにご協力をいただき、心から感謝いたします。

発災より間もなく一年が経過することから、震災・放射能への市の対応を振り返るとともに、その間に行ってきた市の施策等の主な実施状況や取り組みをお知らせします。

3月11日午後2時46分、東北地方太平洋沖地震発生M9.0(震度7) 松戸市で震度5弱を計測

### 防災・放射能対策の実施状況

- 市内避難者や帰宅困難者のために、避難所を設置  
地震発生日の深夜には、最大時28カ所の避難所に1,092人が避難しました
- 支援のため、被災地へ職員を派遣
- 福島県等からの避難者を受け入れ  
ピーク時には、民間を含む10施設で298人を受け入れました
- 計画停電の実施  
3月15日～28日まで、延べ8回実施されました
- 乳児用飲料水を配給  
3月22日、金町浄水場で採水した水道水から指標値を上回る放射性物質が検出されたことから、直ちに乳児の水道水の摂取制限を呼び掛け、給水パック等による配給を実施しました



- 松戸市独自の支援金制度を創設  
2月17日現在3,913万9,844円の寄附を受け入れ、2月17日現在2,937万7,483円を支援しました
- 避難している児童・生徒を市内の小・中学校、高等学校に受け入れ  
皆さまからの支援金により学用品代等を支給

- 市内の状況を早急に把握するため測定器3台を用意し、子どもの安全を最優先に、松戸市独自で市立保育所の所庭、公園等の放射線量測定を開始

- 松戸・野田・柏・流山・我孫子・鎌ヶ谷の東葛6市で「東葛地区放射線対策協議会」を設立し、統一手法での測定を開始  
放射線に関する基準値が明確でないことから、専門家の指導・助言を受け「東葛6市の空間放射線量に関する中間報告及び今後の方針」を決定しました
- 私立幼稚園、民間保育園園庭、市立小学校校庭の放射線量測定開始  
子どもたちへの放射性物質の影響を極力避けるため、「プール開き」恒例のヤゴ(トンボの幼虫)採りを中止し、教職員がプール清掃を行った学校もありました

### 施策等の主な実施状況

平成23年

3月

- 松戸市総合計画後期基本計画「第4次実施計画」がスタート
- 震災の影響により、市内の桜まつりが中止に
- 放課後児童クラブの月額利用料金を15,000円から12,000円へ引き下げ、子育てを支援
- 国民健康保険の特定健康診査自己負担金を無料化。人間ドック受診費のうち15,000円を補助
- 英語を切り口とした小中連携教育を推進するため、小学校英語ICT教材の内容を充実
- 社会教育施設やプールの使用について、中学生以下を無料化  
児童生徒の学習意欲向上や心身の育成を図ります

4月

- 松戸駅東口に「おやこDE広場にこここキッズ」を設置
- 馬橋駅に直結した複合ビルへ馬橋支所を移転

5月

6月

- 「松戸市景観条例」を施行  
松戸らしい景観資源を活かした魅力あふれるまち並みを形成することを目的としています



## 防災・放射能対策の実施状況

## 施策等の主な実施状況

● **節電のため、始業時間を繰り上げる松戸版「サマータイム」等を実施**  
東日本大震災の影響による電力不足に対応するため、節電計画を実施。市民の皆さまのご協力により、市の施設では7～9月の電力量を前年比で21.8%削減しました

● **妊娠・子育て中も安心して過ごせるよう、放射線講演会を開催**  
専門家を招き、12月まで4回実施しました

● **剪定枝等の収集方法を変更**  
焼却灰に含まれる放射性物質の値が国の暫定基準値を超えたことから、家庭の剪定枝・落ち葉等を焼却施設に搬入しない方式へ変更しました

● **放射線量の測定値を基に、市立保育所所庭の放射線量低減対策を開始**



● **「松戸市放射能対策協議会」を設置**  
土壌汚染や焼却灰等の放射能問題に対し、健康管理などの各分野ごとに協議し取り組んでいきます

● **放射線量の測定値を基に、学校・公園等の放射線量低減対策を実施**

● **全市立保育所・市立学校に放射線簡易測定器と個人積算線量計を配備**  
年間被ばく量の推計と放射線が局地的に高い箇所を特定し、継続的に低減対策を実施しています

● **市内の私立幼稚園・民間保育園への放射線対策経費の助成を開始**

● **市立学校校庭の放射線低減対策を実施**  
校庭内の側溝・集ますの清掃、校庭の遊具周りや児童の動線付近の天地返し等を実施しました

● **放射性物質検査機器を購入し、松戸産農産物、市立保育所・学校給食食材の放射性物質の自主測定を開始**



● **通学路の放射線量測定を実施**  
各市立小学校の通学路の放射線量を調査することにより、安全な場所を確認しています

● **放射線測定器90台を用意し、一般貸し出しと私有地の放射線量測定を開始**

2月15日現在の機器の貸し出しは2,786件、測定依頼は168件です

● **放射線被ばく量低減のための指標値を0.23μSv/hとする**

● **国の「放射性物質汚染対処特別措置法」に基づく「汚染状況重点調査地域」の指定を受ける**

除染実施計画を策定して国と協議し、国から財政的・技術的支援を受けることができるようになります

● **「放射能対策室」を設置**

放射能対策の総合調整・情報収集・問い合わせ対応、放射線測定器の貸し出し・私有地放射線量測定、国の「放射性物質汚染対処特別措置法」に関して対応しています

● **広域的な自治体間(愛知県小牧市、富山県高岡市、鳥取県倉吉市)での「災害時における相互応援協定」の締結**

被害が一地域に集中したことを想定し、現在災害協定を結んでいるさいたま市の他に、広域的な自治体間での応援体制の確立と防災対策の強化を目的に、遠隔地の自治体と災害協定を締結しました

● **流通経済大学と大規模災害時における協力体制に関する基本協定を締結**

● **給食のまるごと放射性物質検査(ミキシング検査)を実施**

市内の私立幼稚園・市立保育所・民間保育園・市立小学校および市立中学校で提供された給食1食分の放射性物質の量を調べるミキシング検査を実施しています(食材の放射性物質検査も継続します)

7月

● **市認定ポリ袋による燃やせるごみの収集を開始**

使い勝手を良くし、分別の徹底やごみ集積所の衛生面の向上のため認定ポリ袋を導入しました

8月

● **平和大使として中学生19人を長崎市「青少年ピースフォーラム」に派遣**

戦争や核兵器の悲惨さ、平和の尊さを学んでもらうため、平成20年度から派遣しています

● **松戸花火大会イン2011を開催**

全国的に花火大会が中止される中開催。東日本大震災復興支援として、東北地方の花火も夏の夜空を彩りました

● **河原塚小学校に「放課後KIDSルーム」を開設**

9月

● **第38回松戸まつりを開催**

● **松戸の美術史を回顧する企画展「松戸の美術100年史」を、博物館・21世紀の森と広場で開催**

10月

● **高校生と赤ちゃんのふれあい体験を実施**

● **松戸商工会議所創立60周年記念「松戸市プレミアム商品券」を発売**

● **市民参加による対話型の「事業優先度評価(松戸版事業仕分け)」を実施**

● **ひったくり防止かごカバーの配布やキャラクターによる防犯・交通安全啓発運動を推進**

市内の刑法犯認知件数やひったくりが、前年に比べて大幅に減少しました

● **松戸アートラインプロジェクト2011、戸定アートプロジェクトを実施**



11月

平成24年

1月

● **「松戸市減CO<sub>2</sub>子ども会議」を開催**  
子どもたちの減CO<sub>2</sub>意識の高揚を図ることを目的としています

● **第57回松戸市七草マラソンを開催**

過去最多の4,814人の申し込みが市内外からありました

2月

● **介護支援ボランティア制度を開始**

元気な高齢者の皆さんに、施設等でボランティア活動を行っていただき、地域貢献や社会参加することで、健康維持と介護予防につなげる事業です

## 市の今後の対応

生活空間における追加被ばく量1mSv/年以下を目指し、平成23年度中に除染実施計画を定め、子どもの生活空間を優先して除染を進めていきます。

短期的には、子ども関係施設および教育関係施設を中心に、平成24年8月末をめどに敷地内全ての空間放射線量を0.23μSv/h未満にすることを目標とし、中期的には、平成27年3月末までに、市内の主な生

活空間における平均的な空間放射線量を0.23μSv/h未満にすることを目標とします。

環境以外の食品・健康・焼却灰等の放射能対策については、総合的な計画を策定し推進していきます。計画は完成次第お知らせします。

また、平成24年度の市の施策につきましては、広報まつど3月15日号でお知らせします。



# 春の火災予防運動実施中

## 3月7日(水)まで



☎消防局予防課 ☎363-1114

平成23年度 全国統一防火標語

消したはず 決めつけしないで もう一度

平成23年の市内の火災件数は151件で、平成22年に比べて33件増加しました。主な火災原因は「放火の疑い」と「たばこ」が上位を占め、大幅に増加しています。

町会・自治会などの地域ぐるみで、放火されない環境づくりを心掛け、また、ご家庭での火の取り扱いにも十分注意してください。

主な火災原因(上位5項目)

	平成23年	平成22年
1位	放火の疑い 36件	放火 20件
2位	たばこ 27件	放火の疑い 19件
3位	放火 15件	コンロ 15件
4位	コンロ 13件	たばこ 11件
5位	たき火 6件	ストーブ 7件

### 住宅用防災機器設置をお願いします

消防法の改正により、全ての住宅に住宅用火災警報器の設置が義務化されています。火災による死傷者や住宅の消失をなくすため、警報器を設置しましょう。また、住宅用消火器や防災品を設置することもお勧めします。



消防職員と紛らわしい服装や言葉を使い、消火器や住宅用火災警報器等を不適正な価格で販売したり、住宅用防災機器の点検を口実に訪問する業者等がいます。消防職員による訪問販売や特定業者に販売を依頼することはありません。また、業者による点検義務もありません。

住宅用火災警報器の訪問販売や電話勧誘販売はクーリングオフの対象です。クーリングオフ制度や悪質な訪問販売等に関する問い合わせは、松戸市消費生活センター(☎365-6565)または最寄りの消防署へご連絡ください。

## 災害時の安全な帰宅のために

## 日頃の備えと落ち着いた行動を心掛けましょう

☎防災課 ☎366-7309

職場や学校、外出先など自宅から離れた場所にいるときに、大規模な災害が発生すると、帰宅が困難になる人が多数発生することが予想されます。また、直後に多くの人々が一斉に徒歩帰宅を始めた場合、路上や鉄道駅周辺では大混雑が発生し、集団転倒に巻き込まれたり、火災や沿道の建物からの落下物等により負傷する恐れがあります。

災害が発生したら、むやみに移動を開始せず、まず身の安全を確保するとともに、落ち着いて交通情報や被害情報等を確認し、適切な行動を心掛けましょう。

### 日頃からの備えが大切です

- 携帯ラジオや地図を持ち歩く。
- 職場などに歩きやすいスニーカーや懐中電灯、手袋、飲料水や食糧などを用意しておく。
- 発災時の安否確認の方法や集合場所を家族で話し合っておく。
- 徒歩やバスでの帰宅経路の状況や、コンビニエンスストア・ガソリンスタンドなどの位置を確認しておく。

### 安否確認の方法や交通情報の入手方法を確認しましょう

- 災害用伝言ダイヤル171(一般電話)、携帯電話災害用伝言板、web171(パソコン)等の利用方法を確認しておく。
- 千葉県の防災ポータルサイトや鉄道各社のホームページで、電車・道路の情報の入手方法を確認しておく。



### 徒歩帰宅支援店舗は、このステッカーが目印です



千葉県石油商業組合に加盟する県内のガソリンスタンド

### 帰宅支援協定による支援を行っています

千葉県を含む9都県市では、コンビニエンスストア・ファミリーレストラン・ガソリンスタンド等と徒歩帰宅支援に関する協定を締結しています。協定に賛同した店舗「災害時帰宅支援ステーション」では、徒歩帰宅者に水道水やトイレの提供、交通・避難場所の情報提供を可能な範囲で行います。

※店舗やライフラインなどの被害の状況によっては、支援できない場合があります。

※9都県市とは、千葉県・東京都・埼玉県・神奈川県・横浜市・川崎市・千葉市・さいたま市・相模原市の9つの都県・政令指定都市のことで



松戸市では、千葉県・近隣市・交通事業者・大規模集客施設事業者や警察等と連携して帰宅困難者対策の推進に取り組んでいます。

### 市等からのお知らせ

#### ①心理相談員②適応指導教室指導員を募集

対象心身共に健康な二十二歳以上六十五歳以下の人 資格①臨床心理士または学校心理士資格保有者②特になし 雇用期間一年(年度毎に更新) 勤務①原則週三日②原則週五日または週三日 勤務場所教育研究所古ヶ崎分室(旧古ヶ崎南小学校) ③3月16日(金)までに、電話連絡の上、履歴書を持参して直接教育研究所(☎366-7461)へ

#### ●ひったくり防止自転車かごカバーを配布します

市と松戸東警察署では、ひったくりの撲滅を目指し、かごカバーを先着で百個配布します。カバーを付ける自転車でご来場ください(その場で取り付け、一人一個)。また、移動交番車で警察への手続きや相談もできます。

#### ●再生自転車を販売

3月3日(土)午前9時~正午(午前8時30分から整理券配布)会場シニア交流センター 販売台数約二十五台(売り切れ次第終了) 価格五千~一万二千元(防犯登録付き) ①松戸市シルバー人材センター ☎330-5005

#### ●市立松戸高等学校への転入学試験

募集期間3月6日(火)~16日(金) 試験日3月23日(金) 募集対象国際文科新三年生一人 試験教科国語・英語・面接 応募資格保護者の転勤等に伴う転居で、在籍校に通学できない生徒等 ※必要書類がありますので、早めにお問い合わせください。 ①同校 ☎385-3201

#### ●平成24年度あき地の雑草刈り取りの紹介業者を募集します

「あき地の雑草等の除去に関する条例」に基づく、あき地の適正管理を進めるため、業者による刈り取りを希望するあき地の所有者等に市に登録した雑草刈り取り業者を紹介いたします。市からの紹介を希望する業者は、登録の申し出をしてください。 ※登録の決定は文書で通知します。

#### ●松戸のみどり再発見ツアー「松戸の宝・矢切の斜面林を巡る」

3月11日(日)午前9時30分北総線矢切駅改札前集合、午後2時30分現地解散(小雨決行) 持ち物弁当、飲み物、雨具 費用三百円 ①当日集合場所 ☎66-7378

#### ●雇用促進奨励金制度の申請

高齢者・障がい者を雇用する事業主に対して、雇用促進奨励金を一定の要件で交付します。 申請期間・場所3月16日(金)~30日(金)の間に商工観光課で 要件①市内の事業所②ハローワーク松戸の紹介により雇用している③特定求職者雇用開発助成金の受給資格決定を受けている 奨励金額一人につき各月賃金の三十%(上限二万円) 交付期間雇入れ後一年(重度障がい者の場合は一年六ヵ月) 経過した日から一年間 ※申請書類は商工観光課で配布します。 ①同課労政担当 ☎366-7327

保険課からのお知らせ

# 70~74歳の人に新しい保険証をお送りします

●保険課資格賦課課 ☎366-7353

国民健康保険加入者のうち、70~74歳の人の保険証の有効期限は3月31日(出)です。新しい保険証は3月16日(金)ごろ送付します(4月1日(日)~7月31日(火)有効。ただし、7月31日までに75歳になる人は、誕生日の前日までが有効)。

医療機関で支払う負担割合については、3月31日(出)までと変更ありません。ただし、平成23年度市・県民税申告の更正や、国民健康保険の加入者のうち70~74歳の加入者の人数に変更が生じた場合は、負担割合(1割または3割)が変わることもあります。

# 町名地番が変更になった世帯に新しい保険証をお送りします

●保険課資格賦課課 ☎366-7353

紙敷の一部の町名地番が、東松戸1~4丁目に変更になったことに伴い、3月8日(木)ごろ、対象世帯に新しい保険証を送付します。

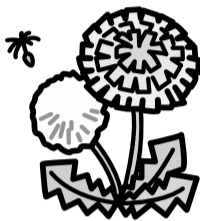

## 3月17日・24日、4月7日

# 市役所市民課の土曜窓口を臨時開設します

3・4月は就職・転勤・入学などで住所を変更する人が最も多い時期です。混雑解消と平日に手続きできない人のため、市民課窓口を上記3日間の土曜日に臨時開設します。

開設時間…午前9時~午後5時

主な取扱業務…転入・転出・市内転居の届出、印鑑登録の受付、戸籍届出の預かり、住民票・戸籍謄抄本・印鑑登録証明書・外国人登録原票記載事項証明書の発行等

※他市町村や関係機関に確認が必要な手続き等、一部取り扱いできない業務もありますので詳細はお問い合わせください。

行政サービスセンターは3月11日(日)に日曜窓口を開設します。

支所は土曜窓口を開設しませんので、ご注意ください。

●市民課 ☎366-7340



## 平成24年度

●環境保全課 ☎366-7336

# 集合狂犬病予防注射

生後91日以上の飼犬は、生涯1回の登録と毎年1回の狂犬病予防注射が必要です。予防注射は、右表の予防注射会場のどこでも受けられます。また、動物病院でも行っています。

集合注射費用3,350円(注射済票含む)

※初めて登録する犬は別途登録手数料3,000円が必要です。

◆午前中が雨天中止の場合、午後も中止(途中で中止した場合は、中止となった会場のみ延期日に実施)。

◆実施日・延期日ともに中止になった場合は、以後実施しません。中止は、各会場開始時刻20分前に決定しますので、環境保全課へお問い合わせください。また、市のホームページからも確認できます。

次に該当する犬は予防注射を受けられません

- 重い病気にかかっている
- 過去に予防注射等で体調が悪くなったことがある
- 飼い主が押さえることができない
- 人をかんだことがある(保健所に届け出の義務あり)
- 1カ月以内に予防注射を受けた
- 現在発情中または妊娠の疑いがある



実施日	時間	実施会場	延期日
4/10 (火)	9:50~10:30	二ツヶ丘公園(三ヶ月)	5/15 (火)
	11:10~11:50	清ヶ丘小金公園	
	13:00~13:30	中金杉公園	
	14:10~14:50	新松戸南公園	
4/11 (水)	10:00~10:40	栄町西公園	5/16 (水)
	11:10~11:40	古ヶ崎第2公園	
	13:00~13:30	千駄堀こどもの遊び場	
	14:10~14:50	仲井町公園	
4/12 (木)	9:50~10:30	花之台公園(上本郷)	5/17 (木)
	11:10~11:40	ひばり公園(小金原)	
	12:50~13:30	小金原公園	
	9:50~10:30	常盤平金ヶ作公園	
4/13 (金)	11:10~11:40	北丘第2公園(五香)	5/18 (金)
	12:50~13:20	常盤平公園	
	14:10~14:30	高塚新田緑地	
	9:50~10:30	常盤平金ヶ作公園	

実施日	時間	実施会場	延期日
4/16 (月)	9:50~10:30	新萩公園(三矢小台)	5/21 (月)
	11:00~11:30	二十世紀公園(大橋小の西)	
	12:50~13:30	稔台公園	
	14:10~14:40	小根本公園	
4/17 (火)	9:50~10:30	幸田第2公園	5/22 (火)
	11:10~11:40	さざんか公園(新松戸)	
	13:00~13:40	ユーカリ交通公園隣広場	
4/18 (水)	9:50~10:30	串崎公園	5/23 (水)
	11:10~11:40	ひよどり公園(五香西)	
	13:00~13:30	三矢小台公園	
	14:10~14:50	秋山集会所	
4/19 (木)	10:00~10:40	新松戸第1公園	5/24 (木)
	11:20~11:50	相川公園	
	13:00~13:30	栄町第1公園	
	14:10~14:50	古ヶ崎こどもの遊び場	
4/20 (金)	10:00~10:40	五香公園	5/25 (金)
	11:20~11:50	ふれあい公園(五香)	
	13:00~13:40	六実第2公園	
4/23 (月)	9:50~10:30	東部スポーツパーク正門	5/28 (月)
	11:10~11:50	旭ヶ丘第3公園(岩瀬)	
	13:00~13:30	松戸小山雨水ポンプ場	
	14:10~14:40	樋野口公園	
4/24 (火)	9:50~10:30	八柱霊園西門横広場	5/29 (火)
	11:00~11:40	かぶと公園(牧の原)	
	13:00~13:30	和田公園(八ヶ崎)	
	14:10~14:40	中和倉公園	

市等からのお知らせ

■シニアのための再就職支援セミナー「高齢者採用、企業はこんなところを見ています」  
3月20日(祝)午後2時~4時  
会場 勤労会館 講師 キヤリアコンサルタント・菊地克幸氏  
対象 おおむね五十五~六十四歳の人  
定員 先着四十人 費用 無料  
☎ 電話で 商工観光課 労働担当 ☎366-7327

■介護予防のつどい

3月9日(金)午後1時30分~3時  
会場 松戸市社会福祉協議会(総合福祉会館内) 内容 高齢になっても住み心地のいい住まいについて 講師 建築士・倉永憲孝氏 対象 六十五歳以上の人  
定員 先着二十人 費用 無料  
☎ 3月6日(火)までに、電話で 矢切地区在宅介護支援センター ☎368-7885

■朗読をきくかい

3月14日(水)午前10時~11時30分  
会場 ふれあい22 内容 松戸朗読奉仕会会員による短編・エッセイなどの朗読 対象 障害者手帳を持っている人等 費用 無料  
☎ 障害者福祉センター ☎383-7111

■松戸駅西口地下駐車場の便利でお得な定期駐車券(平成24年度分)を販売

受付開始日 3月1日(木) 定期駐車料金 全日一カ月 四万円、平日一カ月 二万六千円  
☎ 松戸駅西口地下駐車場管理事務室 ☎367-5553

■ばそこん初心者無料相談会

3月8日(木)・15日(木)各午後1時~4時(一人一時間、要予約)  
会場 文化ホール 内容 ボランティアによるマンツーマンの相談 定員 先着十二人  
☎ 電話で 社会教育課 ☎366-7462

■林間学園(白樺高原荘)を廃園します

施設の老朽化により3月31日をもって廃園します。なお、一般開放については終了しました。  
☎ 学務課 ☎366-7457

■働きたい女性のおしゃべりタイム

3月8日(木)午前10時15分~11時15分  
会場 ゆうまつど 内容 働くことに向けたヒントを探す(終了後、個別相談あり) 定員 先着十人 費用 無料  
☎ 電話で 女性センター ☎364-8778

■松戸市障害者計画推進協議会

3月22日(木)午前10時から  
会場 市役所新館七階大会議室 内容 計画の進捗状況等 傍聴 定員 先着十人程度  
☎ 当日午前9時45分から、直接 障害福祉課 ☎366-7348

■住宅リフォーム相談と市民講座

3月10日(土)①午前10時~午後4時(市民講座の時間を除く) ②午後1時~2時 市民講座(リフォーム・バリアフリー等のポイント)  
会場 八柱市民センター 費用 無料  
☎ 松戸住宅リフォーム相談員協議会 ☎361-9545

■上級救命講習会

3月16日(金)午前8時30分~午後5時  
会場 五香消防署 内容 心肺蘇生法、止血法、AEDの使用法 対象 市内在住・在勤・在学の中学生以上で普通救命講習を受講した人 定員 先着四十人 費用 無料  
☎ 3月5日(月)・6日(火)午前9時~午後5時の間に、電話で 消防救急課 ☎363-1115

## 障害者福祉センター

### ふれあい教室の参加者を募集

**対象**市内在住で障害者手帳を持っている(またはそれに準ずる)18歳以上の人 **期間**1年間(パソコンは3~6カ月間、さをり織りは3カ月間) **定員**各先着15人程度(パソコン・さをり織りは各先着5人) **費用**無料(教材費等は実費)

3月5日(月)午前9時から、直接または電話、ファクスで、希望講座名・住所・氏名・生年月日・電話(ファクス)番号・障害者手帳の番号・障害者手帳記載の障害の種類・等級を記入して、障害者福祉センター☎383-7111、☎383-7810へ  
※すでに講座に参加している人や待機中の人も、再度申し込みが必要です。



講座名	日程	時間	
訓練能	リハビリ・個別 ※	毎週月曜日 13:00~16:30	
	リハビリ・集団 ※	第1・2・3水曜日 13:00~15:00	
社会適応訓練	パソコンA(中級者・Word中心)	毎週月曜日(3カ月) 10:00~12:00	
	パソコンB(初心者・活用)	第1・3火曜日(6カ月) 10:00~12:00	
	パソコンC(初心者・基本)	第1・3木曜日(6カ月) 10:00~12:00	
	パソコンD(中級者・Excel中心)	第1・2・3土曜日(4カ月) 10:00~12:00	
	パソコンE(初心者・活用)	第1・3土曜日(6カ月) 13:00~15:00	
	パソコンF(初心者・基本)	第2・4日曜日(6カ月) 14:00~16:00	
創作活動	陶芸	第1・3火曜日 14:00~16:00	
	生け花	第1・3水曜日 14:00~15:30	
	水彩画	第1・3水曜日 10:00~12:00	
	書道A	第1・3火曜日 14:00~15:30	
	書道B	第2・4火曜日 10:00~11:30	
	絵手紙	第1・3水曜日 14:00~16:00	
	押し花	第2・4水曜日 14:00~15:30	
	バードカービング	第1日曜日 14:00~16:00 第3日曜日 15:00~17:00	
	編み物・手芸	第1・3金曜日 13:00~15:00	
	さをり織り	第2・4金曜日(3カ月) 10:00~15:00	
	墨絵	第2・4日曜日 10:00~12:00	
	スポーツ・レクリエーション	コーラス	毎週月曜日 10:30~12:00
		社交ダンス	第1・3木曜日 13:00~15:00
車椅子レクダンス		第2土曜日 13:00~16:00	
卓球(親子)		第1・3日曜日 13:00~15:00	
卓球(個人)		第1・3日曜日 15:00~17:00	
カローリング		第2土曜日 10:00~12:00	
その他	囲碁	毎週金曜日 13:00~17:00	
	朗読をきくかい	第2水曜日 10:00~11:30	

※機能訓練の申し込みは、医療的な管理が終了し、他の施設等で訓練を受けていない65歳未満の人が対象です。

## 4月2日(月)の収集から



### 資源ごみの「衣類」がポリ袋でも出せるようになります

4月2日(月)の収集から、資源ごみの「衣類」は、現行の折り畳んでひもで縛って出す方法の他に、「衣類」と明記したポリ袋に入れて出せるようになります。

衣類などの布は、雨(水)に濡れるとカビが生えてリサイクルできなくなります。雨の日や雨の降りそうな日は、次回の収集日に出していただきますよう、ご理解とご協力をお願いします。

※黒ビニール袋では出せません。ご注意ください。

☎環境業務課☎366-7333



## 馬橋駅入口バス停が移設

松戸新京成バス馬橋線の「馬橋駅入口」バス停は、下図のとおり旧馬橋支所跡地に移設されました。

バス停の移設に伴い、国道6号線への迂回運行が解消されたため速達性が向上したほか、バス乗降場には上屋、ベンチ、男女別トイレが整備され、バス利用者の安全性・快適性も大幅に向上しました。

☎松戸新京成バス(株)☎387-0388

雨の日も濡れずに快適です



## 市民会館 プラネタリウム室の催し

イベント名	日時
① 3・4月のキッズ&ジュニアアワー「しし座のおはなし」(1回約20分)	3/10~4/22の土・日曜日、祝日 各13:30、14:30開始
② 3・4月の新番組「宇宙への夢を運べ! ~国産大型ロケットのしくみと打ち上げ~」(1回約40分)	3/10~4/22の土・日曜日、祝日 10:30(文字解説付き)、15:30開始
③ 星空観望会(要予約・子どもは保護者同伴)	3/17(土)18:00~20:00 (雨天曇天の場合はプラネタリウムのみ)

定員各80人 費用①②中学生以下無料、大人52円③無料  
☎①②投影開始30分前から2階で受け付け③電話で同館☎368-1237へ

■「新松戸地域学校跡地有効活用基本計画(案)」についてパブリックコメント(意見募集) 手続を実施

新松戸地域学校跡地有効活用基本計画(案)を公表し、市民の皆さんから意見を募集します。

案の公表日3月1日(木)から  
公表方法①市のホームページへの掲載②政策調整課・行政資料センター・各支所での閲覧 意見の提出方法および期間書面に住所・氏名・表題(「新松戸地域学校跡地有効活用基本計画(案)」について)を記入して、3月30日(金)までに①持参(各支所可)②郵送③ファクス④Eメールで提出してください。

※意見に対する個別回答は行いません。  
※3月8日(木)午後4時から、新松戸市民センターで基本計画(案)の説明会を開催します。

☎271-8588松戸市役所 政策調整課学校跡地担当室(☎366-7086、☎366-1204、☎mcatochi@city.matsudo.chiba.jp)

■「松戸市障害福祉計画(第三期)(案)」についてパブリックコメント(意見募集) 手続を実施

松戸市障害福祉計画(第三期)の計画案を公表し、市民の皆さんから意見を募集します。

案の公表日3月1日(木)から  
公表方法①市のホームページへの掲載②障害福祉課・健康福祉会館・行政資料センター・各支所での閲覧 意見の提出方法および期間書面に住所・氏名・表題(「松戸市障害福祉計画(第三期)(案)」について)を記入して、3月15日(木)までに①持参(各支所可)②郵送③ファクス④Eメールで提出してください。

※意見に対する個別回答は行いません。  
☎271-8588松戸市役所 障害福祉課(☎366-7340、☎366-7613、☎mshougahukushi@city.matsudo.chiba.jp)

■東松戸ゆいの花公園の講座①春を彩る生花アレンジ②「花の力に癒されたい」フラワーハーフトセラピー

3月①13日(火)②23日(金)各午前10時~11時30分 会場同公園マグリアハウス内 講師①フラワーデザイナー・くらちあや氏②フラワーハーフトセラピスト上級アドバイザー・福岡美津江氏 定員各先着①九人②十人 費用①千八百円②二千円

☎電話で同公園管理センター☎384-4187へ  
■常盤平さくらまつり「わくわくマーケット」の出店者を募集

出店日3月31日(土)午前11時~午後8時、4月1日(日)午前10時~午後7時 会場はさくら公園 内容一区画二m×二m(電気・水道設備なし) 対象者市内在住の人、市内の自営業者 定員十五区画(抽選) 費用一区画一万円(二日分、ごみ処理代を含む、雨天の場合返金無し)

☎3月15日(木)までに、ファクスに出店名・氏名・住所・電話番号・緊急連絡先・ファクス番号・出店業種と品目・希望区画数を記入して、商工観光課☎366-1550へ  
☎常盤平さくらまつり実行委員会・加藤☎080-6534-7314(午後2時~9時)

■講演「認知症の人への接し方を理解し、腹を立てず穏やかに接する術を体感しよう」

3月24日(土)午後1時~3時 会場常盤平市民センター 講師NPO認知症予防ネット・高林実結樹氏、NPO地域福祉応援団Pねっと社会福祉士認知症ケア専門士・今井純子氏 対象六十五歳以上の人 定員先着五十人 費用無料

☎電話で常盤平地区在宅介護支援センター☎394-5225へ

# 老人福祉センター クラブ活動の会員を募集

老人福祉センターでは、お年寄りがさまざまなクラブで楽しく元気に活動しています。下記の各老人福祉センターで、クラブ会員を募集します。皆さんの参加をお待ちしています。

会場	クラブ名	活動日	時間	募集人員
矢切	書道(1)	第1・3木曜日	10:00~12:00	7人
	書道(2)	第1・3火曜日	10:00~12:00	10人
	俳句	第2・4水曜日	13:00~15:00	若干名
	茶道	第1~4火曜日	13:00~15:00	若干名
	コーラス	第1・3水曜日	9:30~11:00	若干名
	健康歌謡クラブ	第1・3土曜日	13:00~15:00	約70人
	そろばん	第1・3木曜日	13:00~15:00	若干名
	詩吟	第1~4水曜日	10:00~12:00	若干名
	かるた(百人一首)	第3土曜日	13:00~15:00	10人
	陶芸	第1~4土曜日	9:30~12:00	若干名
	フォークダンス	第1~4水曜日	13:00~15:00	若干名
	ハワイアンダンス	第2・4金曜日	13:00~15:00	20人
	囲碁	休館日を除く毎日	12:00~16:00	若干名
	将棋	休館日を除く毎日	12:00~16:00	若干名
	社交ダンス	第1・2・4土曜日	13:00~15:00	若干名
	折紙	第1・3金曜日	13:00~15:00	若干名
	新舞踊	第2・4木曜日	10:00~12:00	若干名
	華道	第2・4金曜日	13:00~15:00	若干名

会場	クラブ名	活動日	時間	募集人員
野菊野	華道	第1・3・4水曜日	10:00~12:00	若干名
	詩吟	第1・2木曜日	10:00~12:00	若干名
	あみもの	第2・4土曜日	10:00~12:00	若干名
小金原	墨絵	第1・3・4火曜日	10:00~12:00	10人
	英会話	第1・3・4火曜日	13:00~15:00	3人
	華道	第1・3・4水曜日	10:00~12:00	4人
	民謡・カラオケ	第1~3土曜日	13:00~16:00	10人
	民謡・舞踊	第1~3水曜日	13:00~16:00	10人
	茶道	第1~4木曜日	9:00~12:00	3人
	詩吟	第1~3木曜日	13:00~16:00	10人
	俳句	第2・4金曜日	13:00~16:00	5人
	日舞	第1~3土曜日	9:00~12:00	10人
	パンフラワー	第2・4火曜日	10:00~12:00	4~5人
六美高柳	詩吟	第1・3金曜日	13:30~15:30	5人
	書道	第2・4水曜日	13:00~15:00	若干名
	茶道	第1・3火曜日	13:00~16:30	若干名
	生花	第2木曜日	13:00~15:00	4~5人
		第4木曜日	10:00~12:00	

対象市内在住の60歳以上の人 費用無料(クラブによっては材料費が必要)

### 申し込み方法(月曜休館)

- 矢切・野菊野老人福祉センター 3月2日(金)~9日(金)の午前10時~午後4時の間に、直接窓口(陶芸クラブのみ抽選、電話申込可) ☎368-1508へ
- 小金原老人福祉センター 3月6日(火)~10日(土)の午前10時~午後4時の間に、直接窓口(☎344-8270)へ(抽選)
- 六美高柳老人福祉センター 直接窓口(☎386-3478)へ(先着順)

## エレベーターを設置

### 八柱駅がより快適になりました

新京成線八柱駅の改札階からホームを結ぶエレベーターが設置され、お年寄りから子どもまで、誰もが利用しやすい駅になりました。

市では、今後も鉄道事業者が行うバリアフリー化事業に対し、支援を行っていきます。

☎新京成電鉄(株) ☎389-1249



## 特別養護老人ホームが 4月1日(日)に開設します

### 松戸陽だまり館

所在地幸田111 施設概要鉄筋コンクリート3階建、全室ユニット型個室(1ユニット10人) 対象要介護1~5の認定を受け、在宅での介護が困難な高齢者 定員70人・ショートステイ10人・デイサービス20人 入所申込受付直接同ホームへ

☎(社福) 愛の会「特別養護老人ホーム 松戸陽だまり館 開設準備室」 ☎374-6311 (午前10時~午後5時)

### 松寿園(増築棟)

所在地六高台2の19の2 施設概要鉄筋コンクリート造4階建、全室ユニット型個室、認知症対応型デイサービスセンター併設 対象要介護1~5の認定を受け、在宅での介護が困難な高齢者 定員60人 入所申込受付直接同ホームへ

※3月30日(金)・31日(土)に内覧会を実施します(予約不要)。

※併設施設の認知症対応型デイサービスセンターは3月1日(木)にオープンです。デイサービスの見学等は、お問い合わせください(要予約)。

☎(社福) 六高台福祉会「特別養護老人ホーム 松寿園」 ☎386-6357

## えだまめ農園オーナー募集

生育状況を見ながら収穫体験ができます。新鮮なえだまめをご家族で味わってみませんか?

収穫時期7月初旬 費用1区画3,000円

☎3月9日(金)までに、八ガキに地区名・農園名・区画数・住所・氏名(ふりがな)・電話番号を記入して、〒271-8588松戸市役所農政課内 松戸市都市農業振興協議会えだまめ係(☎366-7328)へ ※案内書を送付します。また、応募多数の場合、近くの農園に変更することがあります。

※高橋農園、宮山農園の品種は「湯上り娘」。他の農園より1週間程度収穫が遅くなります。

地区	農園	農園所在地	募集区画
幸田	根本農園	幸田西の下	50区画
旭町	高橋農園	旭町2	70区画
旭町	横山農園	旭町2	100区画
旭町	恩田農園	旭町3	100区画
常盤平	正木農園	常盤平6	100区画
常盤平	及川農園	常盤平双葉町12	50区画
五香	日暮農園	五香西5丁目	100区画
二十世紀が丘	高橋農園	二十世紀が丘美野里町	100区画
大橋	宮山農園	大橋大松山	200区画



## 松戸市公式 携帯サイトを ご利用ください

携帯電話からも、市の情報をご覧になれます。外出時や緊急時等にぜひご利用ください(通信料が掛かります)。

☎ <http://www.city.matsudo.chiba.jp/mobile.html>

※12面のQRコードからもアクセスできます。

☎広報担当室 ☎366-7320

### 松戸市公式携帯サイトのTOP画面イメージ

- 東日本大震災に関する松戸市情報
- 公共施設ガイド、公共施設予約
- 市内のイベント情報
- くらしの情報
- 夜間休日診療案内
- 市指定避難場所
- 心肺蘇生法(AED)
- 採用・募集
- 市民相談・意見・要望
- 松戸市の概要
- 図書館蔵書検索・予約
- 安全・安心情報のメール配信
- 松戸市FAQ検索サイト(携帯版)など

市等からのお知らせ

### 庭からみよう! 戸定邸

3月10日(土)午前9時30分~午後4時30分(雨天の場合は、11日(日)も実施) 内容戸定邸庭園を特別に開放 費用百五十円 松戸市歴史館 ☎362-2050

### 平成24年度版家庭ごみの分け方出し方のパンフレットを3月15日(木)の新聞に折り込みます

市役所、支所、各市民センターでも配布します。 環境業務課 ☎366-7333

### 松戸市交通安全計画(平成23~27年度)を策定しました

各支所、図書館(本館・分館)、行政資料センター、市のホームページ等で閲覧できます。 生活安全課 ☎366-7341

### 北山会館内斎場売店酒類販売業者を募集

説明会日時3月14日(水)午前10時から 会場松戸市社会福祉協議会 ☎368-0928

### 健康福祉会館の臨時職員を募集

募集職種保育士 勤務時間平日の午前8時30分~午後5時の間で五時間三十分 ※詳細はお問い合わせください。 健康福祉会館 ☎383-0022

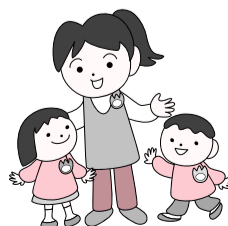

# 第9回 NPO・市民活動見本市

私を変える、未来をカエル  
私がかワル、未来が変わる



**日時** 3月10日(土) 午前10時～午後4時

**入場無料**

**会場** まつど市民活動サポートセンター

この見本市は、まちをより良くしようと活動しているNPO・市民活動団体を広く市民に紹介するイベントです。9回目の今年は、過去最多の81団体が出展し、明日の生活をより楽しく、元気にするために役立つ情報が盛りだくさんです。

「地域で自分にできる事を探したい!」「親子で楽しめる活動に参加したい!」など、新しい自分に出会える場所、それがNPO・市民活動見本市です。地域で自分を生かして社会貢献をしたい皆さんのご来場をお待ちしています。

〒310-0801 まつど市民活動サポートセンター ☎365-5522、協働推進課 ☎366-7062



当日は駐車場が利用できません  
公共交通機関をご利用ください

まつど市民活動サポートセンター・総合福祉会館

- 松戸駅西口3番バス停より京成バス「市川駅行き」に乗り、「浅間台」バス停で下車 徒歩1分
- 松戸市上矢切299の1(☎365-5522)



FacebookのQRコード ▶

フェイスブック  
FacebookにNPO・市民活動見本市の特設ページが立ち上がりました

URL <http://www.facebook.com/MatsudoNPO>

## 実行委員会企画講演会

### 3.11の記憶～決して忘れてはいけないこと～

3月10日(土)午前10時30分～午後3時 会場同センター2階大会議室

**【第1部 午前10時35分～11時35分】**

基調講演「東日本大震災12カ月」「市民によるコミュニティ再生への挑戦」  
講師 小名浜復興支援ボランティアセンター長・吉田美恵子氏

**【第2部 午前11時40分～午後0時10分】**

基調講演「PRAY+LIFE Fukushima 未来へ続く今」  
講師 PRAY+LIFE代表・藤城光氏

**【第3部 午後0時15分～0時55分】**

パネルディスカッション「未来につなぐ絆～これからの展望をさぐる～」

**【第4部 午後1時10分～2時40分】**

ワークショップ「ママ達のしゃべり場@見本市」

## NPO・市民活動見本市の見どころ

### 松戸でできる ボランティアが分かる!

子育て中のお母さんを孤独にさせない活動や認知症予防の体操、子どもたちに昔の遊びを教える活動など、松戸でできるボランティアと一緒にやってみませんか?



### 食べて分かる! 買って分かる!

国際協力や食品安全、作業所の作品販売など、買うことや食べることでできる支援を見つけます。

メニュー例 パキスタンカレー、おからドーナツ、有機野菜



### 社会貢献をしている地域の企業が分かる!

企業の社会貢献に関わる取り組みや復興支援に関わる活動についてご紹介します。

### スタンプラリー

見本市会場で、景品がもらえるスタンプラリーを開催します。

## 協働のまちづくり基金

### 応援チャリティーバザー

3月10日(土) 午前10時～午後3時 会場 総合福祉会館



協働のまちづくり基金は、市民活動をみんなで支えていくための支援と推進になります。この基金を育成するため、まつど協働のまちづくり応援団と市の協働でチャリティーバザーを開催します。バザーの収益は応援団から基金へ寄附されます。  
☎協働推進課 ☎366-7062

## イベント 東日本大震災復興支援

### 復興への思いをこめて ～これからも、 私たちにできること～

3月3日(土)午後1時～3時

(オープニングセレモニーは午後0時30分から)

会場 松戸駅西口デッキステージ



吹奏楽による演奏会やパラソル喫茶など、市民活動・企業・アーティストが一体となったさまざまな支援活動を知ることができます。

13:00～	「とどけ! 音楽のチカラ」M8(エムハチ) ウィンド・オーケストラ演奏
14:10	内容 昨年行った石巻・気仙沼での復興支援コンサートを再現します
14:15～	「家族からのホメネギ大作戦! 松戸駅西口の中心でねぎらいを叫ぶ」
14:55	内容 NPO・市民活動に参加している団体の家族が「ネぎらい」を呼びます

# 桜を待ちつつ

文化が薫るまち“まつど”

# 戸定が丘はイベント花盛り



3月は例年梅が終わり、桜を心待ちにしている時期です。しかし、厳しい寒さに見舞われた今年は、梅を楽しみながら桜を待つことになりそうです。

先人が残してくれた文化的資産から新しい文化を創り出すための試みが続いている戸定アートプロジェクト。活動場所を旧松戸宿へと広げ、地域の皆さんや多くの団体と連携して多彩な催しを行います。

〒270-0250 戸定歴史館 ☎362-2050

## 「ひなげしの小径」命名1周年記念

1年前、戸定が丘歴史公園に与謝野晶子・鉄幹の歌碑19基が設置されました。石飛博光先生、海野濤山先生をはじめとした19人の書家が、碑を制作するために揮毫(きごう)した書を戸定邸内に展示します。また、3月18日(日)には箏と尺八のコンサートも行います。

### 書でめぐるひなげしの小径

3月10日(土)～25日(日)  
午前9時30分～午後5時  
(入館は午後4時30分まで、月曜日は休館)

会場 戸定邸 費用 戸定邸入館料



石飛博光先生の書

### コンサート



岡崎敏優氏



櫻井咲山氏

3月18日(日) ①午前10時30分～11時  
②午後1時～1時30分

会場 戸定邸 演奏 生田流箏曲研箏会常任理事・岡崎敏優氏、都山流尺八楽会師範・櫻井咲山氏 曲目 千鳥の曲、さくら他 費用 戸定邸入館料  
当日直接会場へ  
〒270-0250 戸定歴史館 ☎362-2050

## 戸定アートプロジェクト・松戸宿編

### 花ひらくとき

坂川とともに歩んできた松戸宿の歴史をふまえ、「地域と人の緩やかなつながり」をテーマに松戸三丁目西自治会の皆さんと連携したプロジェクトを行います。美術家・鄙里(ひなさと)沙織氏の作品展示と音楽家・江川良子氏のコンサートが戸定邸と三丁目西自治会館をつなぎます。

地元の人に愛されてきた空間が春の予感に目覚める瞬間に立ち会ってみませんか。千葉大学園芸学部で育った樹木を用いた新作も見逃せません。

### 作品展示

3月24日(土)・25日(日)  
午前10時～午後5時 (入館は午後4時30分まで)



鄙里沙織氏



鄙里沙織氏作品(2010年、流山・一茶双樹記念館にて)

会場 三丁目西自治会館(伊勢丹松戸店第一パーキング南側・パーキング西端に入口あり)

### コンサート

3月24日(土) ①正午 ②午後3時から各30分程度



江川良子氏



堀米綾氏

会場 ①三丁目西自治会館 ②戸定邸 演奏 サキソフォン・江川良子氏、アイリッシュハープ・堀米綾氏 曲目 さくらさくら、アヴェ・マリア他 費用 ①無料 ②戸定邸入館料

## 戸定アートプロジェクト

### Sounding Tojo/音紋の中の戸定

3月11日(日)

①午前11時 ②午後2時30分から各40分程度

〈松戸の気配、戸定の音〉を音楽に変えてゆく一外に出ればそこには沢山の音が溢れていて、人の歩く音、話し声、車の音、商店街の音など、無数の音が、私たちの「日常の音」を作り上げています。

人に固有の指紋があるように、土地には独自の音がある。“音紋”という造語にそんな思いを込めました。作曲・演奏活動の第一線で活躍する平本正宏氏が創り出す“Sounding Tojo”にぜひご期待ください。会場 戸定邸 演奏 作曲/キーボード/ラップトップ・平本正宏氏、ボーカル・吉田沙良氏、チェロ・関口将史氏、ギター・中村大史氏 費用 戸定邸入館料



平本正宏氏

## ちょっと贅沢 松戸宿つあー

松戸シティガイドが、松戸宿旧水戸街道沿いの老舗を案内します。店主のお話や試飲もあります。

3月24日(土)午前9時30分市民劇場前集合 コース 八嶋商店→旧原田米店(お茶・お菓子)→日暮酒店(試飲)→宝光院→三河屋→松戸神社→三丁目西自治会館(木工作品展示とコンサート)→松雲亭で将軍フレンチ 定員20人(抽選) 費用3,000円(昼食代、お土産代、保険代含む) 3月8日(木)〔消印有効〕までに、往復ハガキ(1枚2人まで)で〒271-8588松戸市役所商工観光課内 松戸市観光協会へ 松戸市観光協会 ☎090-8101-9347



旧水戸街道沿い

## 将軍フレンチを楽しむ

徳川昭武の兄・慶喜は将軍時代、大坂城でフランス料理を食べていました。そのメニューを参考に、将軍フレンチを創作し、楽しめます。幕末のロマンあふれる歴史を舌でも感じてみてください。

3月25日(日) ①午前11時30分～午後0時20分 ②午後1時～1時50分 会場 松雲亭 定員各先着15人 費用各1,500円

3月3日(土)から、戸定歴史館駐車場の戸定売店でチケットを販売(土・日曜日のみ営業)

松戸市観光協会 ☎366-7327 (当日の連絡先=松戸シティガイド・石上 ☎090-8101-9347)



当日の料理とは異なります(料理担当・田島加寿央氏)



# 健康ファイル

## 愛の献血

3月①10日(土)②17日(土)③30日(金)各午前10時～11時45分、午後1時～4時 **会場**①ダイエー新松戸店前②常盤平市民センター③松戸市役所 **持ち物**本人確認できる物(保険証・運転免許証等)  
 ※松戸献血ルームPure(☎703-1006)では随時受け付けています。  
 圃保健福祉課健診担当室☎366-7487

## 肝臓病教室「血液検査値の読み方とその臨床的意義」、「慢性C型肝炎に対する新規治療薬・プロテアーゼ阻害剤とは？」

3月10日(土)午後2時～4時 **会場**国立国際医療研究センター国府台病院(市川市) **費用**無料(申込不要)  
 圃同病院肝炎免疫研究センター・村田☎375-4757

## 知っておきたい目の病気

3月22日(木)午前10時～11時30分 **会場**新松戸市民センター **講師**新松戸中央総合病院眼科医師・塩澤好紀氏 **対象**おおむね65歳以上の人 **定員**先着20人 **費用**無料  
 圃電話で新松戸地区在宅介護支援センター☎346-2500へ

## 美しい歩き方と健康ウォーキング講座

3月29日(木)午後1時15分～2時45分 **会場**シニア交流センター **内容**個々の歩き方をチェックし、健康的なウォーキングを指導 **対象**市内在住の60歳以上の人 **定員**先着50人 **費用**無料  
 圃電話で同センター☎343-0521へ

## 生活イキイキ講座

3月15日(木)午後2時～3時30分 **会場**総台市民センター **内容**正しい姿勢と歩き方を覚えよう **講師**NPOウォーキング研究所・若林恵美氏 **対象**おおむね60歳以上の人 **定員**先着50人 **持ち物**バスタオル、飲み物 **費用**無料  
 圃電話で明第1地区在宅介護支援センター☎308-7823へ

## 子育て応援フォーラム「髄膜炎から子供を守ろう」、「幼児期から正しい口腔機能を育てよう」

3月17日(土)午後2時～3時30分 **会場**衛生会館 **講師**小児科医師・守岡祐子氏、日本大学松戸歯学部教授・前田隆秀氏 **定員**先着120人 **費用**無料  
 ※一時保育あり、詳細はお問い合わせください。  
 圃松戸市医師会☎368-2255

## 健康塾「腰痛のナゾ」

3月21日(水)午後2時30分～4時 **会場**東松戸病院大会議室 **講師**同病院リハビリテーション科医師・松本俊介 **定員**先着60人 **費用**無料  
 圃電話で同病院保健福祉医療室☎391-5500へ



## 健康教室「糖尿病教室」

3月28日(水)午後2時～3時 **会場**市立病院4号館地下1階 **内容**フットケア～あなたの足は大丈夫?～ **講師**同病院保健師 **費用**無料  
 圃電話で同病院健康管理室栄養担当☎363-2171(内線1008)へ

## 平成23年10月～24年3月分

### 子ども手当を受給するためには新たに申請が必要です

制度改正に伴い、平成23年10月以降の子ども手当を受給するためには、10月より前に子ども手当を受給していた人も、改めて新規の申請手続きが必要です。

該当する人には、市から「子ども手当認定請求書」を送付しています。

3月31日(土)〔消印有効〕までに申請すると、平成23年10月分にさかのぼって支給対象となりますが、申請がないと手当を支給することができません。早めの手続きをお願いします。

**臨時受付日**3月31日(土)午前8時30分～午後5時 **会場**子育て支援課(市役所新館3階)

※公務員は勤務先で手続きしてください。  
 圃同課児童給付担当室☎366-3127

手続きはお済みですか



## 「白井聖地公園行き」季節バスを運行します

**運行日**3月17日(土)・18日(日)・20日(祝) **運行区間**新京成五香駅西口～旧六高台病院～六実駅入口～白井聖地公園(片道約40分)  
 圃ちばレインボーバス(株)☎0476-46-0022

白井聖地公園行き			五香駅西口行き		
停留所	五香駅西口発	旧六高台病院	六実駅入口	停留所	白井聖地公園発
運賃	600円	520円	480円	運賃	600円
8時	00 30	05 35	10 40	8時	
9時				9時	
10時	50	55		10時	00 30
11時	20	25	00 30	11時	
12時				12時	50
13時	40	45	50	13時	20
14時				14時	
15時				15時	40

※五香駅西口から白井聖地公園行きは乗車のみ、白井聖地公園から五香駅西口行きは降車のみ。降車する停留所を告げて運賃を前払いでお支払いください。  
 ※子ども運賃は半額。  
 ※道路状況により遅れる場合があります。

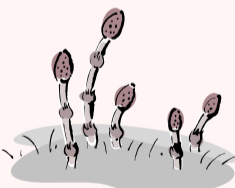

## 高等学校修学資金・松本清奨学金を受け付けます

**資格**…①保護者が経済的理由で児童を高等学校等に修学させることが困難であること(所得制限あり)②保護者と児童が、市の住民基本台帳(外国人登録原票)に登録されていて、引き続き市内に1年以上居住していること③児童が成績良好で健康であること④学校教育法による高等学校等(高等学校・高等専門学校・特別支援学校の高等部・学校法人の設置する専修学校の高等課程)に在学していること⑤法令その他により類似の学資給付を受けていないこと

**給付月額**…5,000円。ただし、公立は「公立高等学校の授業料無償化」に伴い対象外、私立は「高等学校等就学支援金」が加算される人は対象外です。

※現在受給している人も再度申請が必要です。

※申請書は子育て支援課・市民課・各支所で配布しています。

※申請月から給付対象です。

圃4月2日(月)～平成25年3月29日(金)の間(閉庁日を除く)に、直接子育て支援課児童給付担当室(☎366-3127)へ

## キッズ・コーナー

絵本はじめのいっぽ  
 ～乳幼児のための読み聞かせサポート～

日時	会場 (各会場とも駐車場はありません)
3/9(金) 10:30～11:00	常盤平児童福祉館
3/13(火) 10:00～10:30	河原塚第一町会公民館(集会所)
3/16(金) 10:30～11:00	CMS子育て支援センター(六高台保育園内)
3/22(木) 10:30～11:00	矢切公民館
3/23(金) 14:00～14:30	根木内こども館(社会福祉法人 晴香内)
3/28(水) 10:30～11:00	青少年会館

**対象**0～2歳程度の乳幼児 **費用**無料  
 圃市立図書館☎365-5115

小さい子のおはなし会

3月の毎週火・木曜日〔15日(木)を除く〕午前10時30分～11時 **会場**子ども読書推進センター **対象**3歳程度までの子と保護者 **定員**先着10組 **費用**無料  
 圃電話で同センター☎331-0077へ

市民センターおはなし会

3月①8日(木)②13日(火)③14日(水)④16日(金)各午後3時30分～4時 **会場**①二十世紀が丘市民センター②新松戸市民センター③八柱市民センター④八ヶ崎市民センター **定員**各先着30人 **費用**無料  
 圃市立図書館☎365-5115

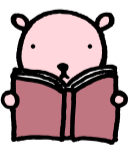

# 青少年会館

芸術・春の風「オーケストラとあそんじゃおう！」

☎青少年会館 ☎344-8556

## アートパフォーマンスまつり 芸術祭

**日時** 3月11日(日) 午前10時～午後4時 **会場** 青少年会館 **入場** 無料

青少年会館は、青少年を対象にした講座を開催するとともに、青少年サークルの活動拠点としても広く利用されています。青少年芸術・文化活動の成果発表の場として、アートパフォーマンスまつりを行います。演劇・ダンス・音楽など、ご家族でお楽しみください。

会場	時間	内容
体育館	10:00～11:45	●松戸プラスオルケスター ●リボンクラブ ●新松戸カンフー ●青少年教室「ドラム」発表 ●青少年教室「キッズダンス・トライアル」発表
	13:00～15:00	●松戸青少年交響楽団 ●青少年教室「キッズ・ヒップホップ」発表 ●キャンディーガールズ(チアダンス) ●松戸胡弓の会 ●アルパ演奏
	15:00～16:00	●ニューフィルハーモニーオーケストラ千葉(室内楽)
1階ロビー	10:00～15:30	●模擬店 ●あめ細工作り体験(①10:30～②13:30～) 対象小学～高校生 定員各先着10人 費用300円
2階美術室	10:00～15:00	●大型紙しばい、子どもたちによる歌と手話劇、体験型アトラクション
2階集会室		●フェイスペイント「かおに絵を描く」コーナー
2階クラブ室		●折り紙教室
3階学習室		●アートなものづくり「木工細工」コーナー
3階和室	10:30～、11:30～、13:00～、14:00～	●「つくる!あそぶ!」コーナー(エコバッグ他) ●南房総の楽しい海のお話と、タカラガイストラップ作り体験 定員各先着20人 費用300円

※プログラムは変更になる場合があります。



## カルチャー&スポーツ

※催し物は◆日時、内容の順に掲載しています。

### 市民劇場

☎368-0070 ★は有料

休館日…月曜日(祝日の場合は開館し、翌日休館)

※問い合わせは直接主催者へ。 ※駐車場はありません。

◆3/9(金) 12:00  
藤間流日本舞踊 さすけ会 春のお澄み会

☎藤間 ☎080-6687-2513

◆3/10(土) 13:30  
一芸と川の歌コンサート

☎同コンサート実行委員会・阿部 ☎343-5463

◆3/11(日) 13:30

大島彩子ピアノリサイタル ～東日本大震災犠牲者に祈りを向けて～ ★

☎音彩事務局 ☎070-5549-2092

◆3/17(土) 14:00

映画「大地の詩-留岡幸助物語-」★

☎赤塚 ☎04-7144-5909

◆3/18(日) 9:30

ピアノ発表会

☎北川 ☎348-0431

◆3/20(祝) 10:00

### 第37回松戸PV音楽教室発表会

☎同教室 ☎367-8338

◆3/21(水) 18:30

マリンバコンサート～木のめぐりとともに～ ★

☎パーカッションアンサンブルグループcomodo・石山 ☎080-5052-0265

◆3/24(土) 11:00  
五葉の会(日本舞踊・坂東流・立流・花寿美流)

☎高木 ☎385-6865

◆3/25(日) 13:30

君は君のままで 樹原涼子 トーク&コンサート ★

☎Tryアングル ☎090-5503-5749

◆3/27(火) 10:00

歌謡音楽生涯学習発表会

☎小川 ☎386-1056

◆3/28(水) 10:10

歌謡教室 合同発表会

☎松沢 ☎363-6381

◆3/31(土) ①11:00②13:00

第12回まつどピアノ教室発表会

☎同教室 ☎365-4620

### 市民会館

☎368-1237

休館日…月曜日(祝日の場合は開館し、翌日休館)

※問い合わせは直接主催者へ。 ※駐車場はありません。

◆3/3(土) 13:00

千葉県北ブロック教会音楽祭

☎日本キリスト教団新松戸幸谷教会・上野 ☎345-1059

◆3/4(日) 13:30

松戸市消防音楽隊第7回定期演奏会

☎市消防局 ☎363-1111

◆3/11(日) 9:30

第18回松戸さくらの会歌謡祭

☎同会・櫻内 ☎388-1256

◆3/21(水) 14:30

専修大学松戸中学・高校演劇部第4回定期発表会

☎同校・浅田 ☎362-9101

◆3/24(土) 14:00

聖徳女子中学・高校第20回管弦楽部定期演奏会

☎同校・幸重 ☎392-8111

◆3/25(日) 15:00

北総シンフォニックウインド初演奏会

☎蛸原 ☎090-4678-9174

◆3/27(火) 16:00

松戸向陽高校吹奏楽部第1回定期演奏会

☎同校・木村 ☎391-4361

◆3/28(水) 17:00

小金高校マウンテンビュー高校ジョイントコンサート

☎同校・日暮 ☎341-4155

森のホール21 チケットセンター ☎384-3331

受付時間…10:00～19:00

休館日…月曜日(祝日の場合は開館し、翌日休館)

※大・小ホールは森のホール21です。

※完売の場合あり。

※詳細はホームページで。

☎http://www.morinohall21.com/

◆4/7(土) 18:30

鈴木雅之 Masayuki Suzuki taste of martini tour 2012

～Martini Discovery～

会場大ホール 費用全席指定6,800円(発売中) ※3歳以上有料

◆4/8(日) 17:30

茅原美里 Minori Chihara Live Tour 2012 ～D-

### Formation～

会場大ホール 費用全席指定6,800円(3/18(日)発売、1人2枚まで) ※3歳以上有料

◆4/14(土) 14:30

由紀さおり・安田祥子 ファイナル・ツアー

会場大ホール 費用全席指定5,500円(発売中) ※未就学児不可

◆4/19(木) 19:00

歌謡チャリティーコンサート

会場大ホール 費用全席指定S席7,000円 A席5,000円 B席3,000円(発売中) ※1歳以上有料

◆4/20(金) 18:30

高橋竹山 津軽三味線コンサート

会場小ホール 費用全席指定4,000円(発売中) ※未就学児不可

◆4/21(土) 15:00

秋川雅史コンサートツアー 希望の翼

会場大ホール 費用全席指定6,300円(発売中) ※未就学児不可

### 森のホール21 今月の催し物 ☎384-5050 ★は有料

期日	内容	開演時間	問い合わせ先
4日	サンリオファミリークラシック「リボンの国の音楽会」★	11:00 14:00	森のホール21チケットセンター ☎384-3331
10日	宗次郎オカリナ・コンサート★	13:30	RO-ON ☎365-9911
11日	創価学会音楽隊東京管弦楽団演奏会	14:00	京藤 ☎090-8568-2405
15日	島津亜矢コンサート★	14:30 18:30	(株)アイエムオープロモーション ☎048-645-9009
17日	おかあさんといっしょ ポコポットがやってきました!!★	11:00 13:30	森のホール21チケットセンター ☎384-3331
18日	AUN J クラシック・オーケストラ★	14:00	MIN-ONインフォメーションセンター ☎03-3226-9999
22日	財津和夫 LIVE&TALK2012★	18:30	RO-ON ☎365-9911
25日	松戸市立第四中学校吹奏楽部～第15回定期演奏会～	13:00	同校・須藤 ☎387-5311
27日	松戸六実高等学校吹奏楽部第30回定期演奏会	17:00	同校・吉田 ☎385-5791
9日	オペラ《愛の妙薬》公演/ドニゼッティ作曲★	18:30	伊藤 ☎080-5681-7123
10日	第4回スターバレエアカデミー発表会	17:00	星川 ☎349-3402
11日	コンサート ディアモレ ピアノ発表会	14:00	松石 ☎389-0883
17日	アミューズ新体操クラブ演技発表会	13:30	同クラブ・大門 ☎392-7227
22日	伊藤和広門下生による声楽発表会	13:00	Carpe diem (カルペ・ディエム) ☎080-4448-3737
25日	えもとピアノ教室 第8回発表会	13:40	同教室 ☎384-9181
27日	葉園台高等学校吹奏楽部第30回定期演奏会	14:30	同校・沼田 ☎047-464-0011
29日	第9回金沢バレエスタジオ発表会	16:30	同スタジオ ☎090-6156-1410
30日	県立国府台高校吹奏楽部定期演奏会	15:30	同校・福田 ☎373-2141

休館日…月曜日(祝日の場合は開館し、翌日休館)  
※駐車場は大変混雑します。電車・バスをご利用ください。  
※チケットは完売している場合があります。

### スポーツ……

#### ヨガ教室

3月の毎週金曜日(30日を除く)午後3時～5時 会場 柿ノ木台公園体育館 対象 18歳以上 定員各先着30人 費用各500円

☎直接会場 ☎同体育館 ☎331-1131

#### ①健康サポート運動②ピラティス

①3月の毎週火曜日午後1時30分～2時30分 ②3月5日(月)・19日(月)午後3時～4時 会場 常盤平体育館 対象 18歳以上 定員各先着30人 費用各1回400円

☎直接会場 ☎同体育館 ☎386-0111

# ユカリひろば

このコーナーは市民団体等からのお知らせです(●は社会教育関係団体)  
日…日時、日程 会…会場 内…内容 講…講師 対…対象 定…定員 持…持ち物  
費…費用(記載のないものは無料) 申…申込方法、申込先 問…問い合わせ先



## ●松戸水彩画展

日3月4日(日)までの各日午前10時～午後6時(4日は午後4時まで) 会文化ホール 問同会・田中☎362-9575

## ◆パソコン初心者講習

日4月30日(休)までの希望日①午前11時～午後1時②午後1時30分～3時30分③午後3時40分～5時40分 会NPO 快適IT空間・松戸教室(市民劇場向かい) 内基本操作、Excelで名簿作り他 定各先着2人 費各2,000円 申電話で同団体・石井☎703-7284へ

## ◆親子でリズム運動・手遊び

日3月①2日(金)・9日(金)午前10時～11時②2日(金)・9日(金)午前11時15分～午後0時15分③8日(休)午前11時15分～午後0時15分 会①②運動公園体育館③常盤平体育館 定各先着20人 対①1歳6カ月以上②③2歳以上の子と保護者 費各1回500円 申電話でプチさくらんぼクラブ・佐藤☎311-1907(午後5時まで)へ

## ●社交ダンス練習会(全4回)

日3月の毎週金曜日(16日を除く)正午～午後3時 会市民会館 問ソシア ルダンス友の会・青木☎090-5564-1826

## ●歌謡体操(全2回)

日3月3日(土)・10日(土)午前9時～10時 会新松戸市民センター 対中高年の人 定先着10人 費1,000円 申電話で歌謡体操・小関☎080-5718-2973へ

## ●市民詩吟教室

日3月3日(土)、4月7日(土)各午後6時～8時 会市民会館 対初心者 問市民詩吟同好会・佐々木☎342-8230

## ●ひな祭りのおやつ作り

日3月4日(日)午前10時～正午 会小金市民センター 対小学生以上 持エプロン、三角巾、布巾 申電話でガールスカウト千葉県第26団・丸山☎341-0500(昼間のみ)へ

## ●やさしい吟詠講習会(全3回)

日3月の毎週月曜日(12日を除く)午後2時～3時 会稔台市民センター 問筆記用具 問詩吟神風流匡風会・三浦☎090-8439-1560

## ◆成年後見相談

日3月8日(休)午後1時～4時 会勤労会館 問NPO千葉県成年後見支援センター松戸支部・藤倉☎388-3060

## ●タンゴ・ジャイブ講習会(全6回)

日3月8日～4月19日の毎週木曜日(3月29日を除く)午後6時45分～8時30分 会稔台市民センター 問ダンスシューズ 費3,000円 問稔台社交ダンス木曜会・江原☎090-3341-1749

## ◆借地借家相談

日3月9日(金)午前10時～正午、4月13

日(金)午後1時～3時 会勤労会館 定各先着10人 申電話で松戸市借地借家人組合・大森☎342-3938へ

## ●社交ダンス初心者講習会(全6回)

日3月9日～4月13日の毎週金曜日午後7時～8時 会八ヶ崎市民センター 内ワルツ、ルンバ他 定先着15人 費1,000円 問舞踏会・石田☎090-1542-5940

## ●三世代交流グラウンド・ゴルフ大会

日3月10日(土)午前9時～正午 会松ヶ丘小学校 対小学生以上 申直接会場で 問体育指導委員・内田☎364-8920

## ◆友画会展

日3月10日(土)～17日(土)午前9時～午後9時(10日は正午から、17日は午後2時まで) 会市民会館 問同会・山内☎367-1667

## ●森の植樹祭～森の再生を願って～

日3月10日(土)午前10時～正午(雨天時は11日(日)) 会八ヶ崎の森(松戸東警察署裏) 問松戸里やま応援団・佐竹☎090-9812-5614

## ◆一芸と川の歌コンサート

日3月10日(土)午後1時30分開演 会市民劇場 定先着300人 問同コンサート実行委員会・阿部☎343-5463

## ●松戸史談会史跡めぐり

日3月11日(日)午後1時30分東京メトロ二重橋駅2番出口集合、午後4時30分東京メトロ日比谷駅解散 内桜田門外の変史跡他 費300円 問同会・末満☎361-0064

## ●シルクスクリーン(版画)作品展

日3月13日(火)～18日(日)午前11時～午後6時 会ギャラリー宇(松戸駅下車) 問松戸シルクスクリーンの会・松本☎345-8199

## ◆法廷傍聴会

日3月13日(火)午後1時～4時 会千葉県弁護士会松戸支部会館(松戸駅下車) 対学生、市内在住の人 定先着25人 日3月5日(月)午前9時から、電話で同支部☎366-1211へ

## ◆ともしび読書会

日3月15日(休)午前10時～正午 会ゆうまつど 内「ミーナの行進」小川洋子著 費200円 申電話で同会・沼田☎361-0552へ

## ●親力アップセミナー「思春期を上手に乗り越える秘訣」

日3月15日(休)午前10時～11時30分 会市民劇場 費500円 問スコレ松戸・田口☎090-6190-6629

## ●千葉県伝統芸能ふれあい体験事業「子供華道教室発表会」

日3月17日(土)正午～午後5時、3月18日(日)午前11時～午後5時 会ギャラリーウィングス(JR新松戸駅下車) 問

華道育成会・藤平☎090-2909-6159

## ◆10周年記念スーパー紙とんぼ教室

日3月17日(土)、4月14日(土)各午後1時～3時 会まつど市民活動サポートセンター 定各先着20人 申電話でスーパー紙とんぼの会・鎌形☎364-5084へ

## ◆大人のための朗読会

日3月17日(土)午後2時～3時30分 会松戸みどり幼稚園近くの家庭文庫(新京成松戸新田駅下車) 対成人 定先着20人 費500円 申電話で赤ちゃんから大人までの家庭文庫ピッピ・足立☎368-5334へ

## ●初心者グラウンド・ゴルフ教室

日3月18日(日)午前9時～正午 会八ヶ崎第二小学校 申直接会場で 問体育指導委員・西原☎344-1025

## ◆公開研究発表会

日3月20日(祝)午後0時30分～4時30分 会千葉大学松戸キャンパス(松戸駅下車) 定先着100人 申直接会場で 問同大学園芸学部学務係☎308-8712

## ◆おこづかいゲーム

日3月24日(土)午前10時～正午 会明市民センター 対小学1～6年生 定先着30人 費1,000円 申電話でNPOおかねの楽校(がっこう)☎308-4070へ

## ●軽スポーツ教室

日3月25日(日)午前9時～正午 会常盤平第一小学校 内グラウンド・ゴルフ、親子ソフトバレー他 申直接会場で 問体育指導委員・内田☎388-8868

## ◆史料館親子見学会

日3月30日(金)午後1時30分～3時 会マブチモーター史料館(北総線松飛台駅下車) 対新小学5・6年生と保護者 定10組20人(抽選) 日3月7日(水)〔必着〕までに、ハガキに住所・子どもと保護者の氏名・新学年・電話番号を記入して、〒270-2280松戸市松飛台430 マブチモーター広報IR室(☎710-1107)へ

## ◆シニア初心・初中級者テニス教室

日4～11月(8月を除く)の毎週水曜日または金曜日各午前9時～11時、午前11時～午後1時、午後1時～3時 会松戸テニス倶楽部(金ヶ作) 費18,000円 日3月26日(月)までに、

電話でシニアテニス世話人会・木瀬☎342-0803へ

## ◆もぐら倶楽部 ソフトテニス教室

日4・5月の毎週土・日曜日、祝日各午前10時～正午 会同会高塚コート 対小学1～5年生 問テニスシューズ(ラケットの貸し出しあり) 問同会・高橋☎090-4365-7877

## ●松戸市テニス協会(硬式)の催し

### I シングルス大会

日4月22日(日)・30日(休)、5月6日(日)・20日(日)・27日(日)、6月3日(日)〔予備日6月10日(日)〕各午前9時～午後5時 会栗ヶ沢公園庭球場 対市内在住・在勤・在クラブの人 費1,500円

### II テニス教室①～③ジュニア④～⑦初心者⑧初心者シニア⑨ナイター

日①4～7月の毎週月・金・土曜日のいずれか各午後5時～6時30分②5～7月の毎週水曜日の午後4時～5時30分③5～7月の毎週木曜日の午後4時～5時30分④4～6月の毎週土曜日Aクラス午前9時～10時30分、Bクラス午前10時30分～正午⑤4～6月の毎週土曜日Aクラス午前8時～9時30分、Bクラス午前9時30分～11時⑥5～7月の毎週火曜日Aクラス午前9時～10時30分、Bクラス午前10時30分～正午⑦5～7月の毎週金曜日Aクラス午後2時～3時30分、Bクラス午後3時30分～5時⑧4～6月の毎週火曜日Aクラス正午～午後2時、Bクラス午後2時～4時⑨4～7月の毎週月・金・日曜日のいずれか各午後7時～9時 会①⑨金ヶ作公園庭球場②⑤中央公園庭球場③④⑥⑦⑧栗ヶ沢公園庭球場 対①～③市内在住・在学の小学生(土曜日のみ中学生も可)④～⑨市内在住・在勤の人 定①先着80人②～⑤各先着60人⑥～⑧各先着30人⑨先着120人 費①④～⑧各9,000円②③各7,000円⑨13,000円

日I=3月26日(月)〔必着〕までに、同協会ホームページまたは所定の申込用紙を郵送で、II=3月15日(休)〔必着〕までに、往復ハガキに教室名・希望クラス・住所・氏名(ふりがな)・電話番号・①～③は学年を記入して、〒270-0021松戸市小金原8の33の3の301 NPO松戸市テニス協会〔☎341-1133(火・木・土曜日の午後0時30分～4時30分)〕へ

## ■シルバー人材センター中高年英語・パソコン教室

	コース名	日時	
英語 [各全9回]	①ムービークラス (名作洋画で学ぶ英語表現・初中級)	3/12～5/14の毎週月曜日	15:15～16:45
パソコン [各全4回]	②入門コースA(初めてのパソコン)	4/3～4/24の毎週火曜日	9:00～12:00
	③入門コースB(初めてのパソコン)		13:00～16:00
	④初級コースC(簡単な文書作成)	4/4～4/25の毎週水曜日	9:00～12:00
	⑤初級コースD(簡単な文書作成)		13:00～16:00
	⑥ExcelコースE		9:00～12:00
	⑦Word実用コースF (多様な実用文書の作成)	4/5～4/26の毎週木曜日	13:00～16:00

会場シニア交流センター 対象50歳以上の人(④～⑦パソコン操作のできる人、⑦Word基礎終了の人) 定員①15人②～⑦各10人(多数の場合は抽選) 費用①9,000円②～⑦各12,000円(別途教材費各500～2,000円)

日3月①6日(火)②～⑦23日(金)〔必着〕までに、ハガキに住所・氏名・電話番号・希望コース・年齢を記入して、〒271-0043松戸市旭町1の174 (社)松戸市シルバー人材センター各教室係(☎330-5005)へ

## 松戸地域職業訓練センター 前期講座のご案内

	講座名(定員は各20人)	日時	費用
受験講座	日商簿記3級	4/13～6/4の毎週月・水・金曜日 [全20回] 9:30～11:30	20,000円
	日商簿記2級	8/11～11/10の毎週土曜日 [全12回] 10:00～16:00	30,000円
	宅地建物取引主任者	4/17～8/28の毎週火・木曜日 [全35回] 18:30～21:00	50,000円
	マンション管理士・管理業務主任者	8/27～10/31の毎週月・水・金曜日 [全27回] 18:30～21:00	45,000円
	行政書士	4/23～8/20の毎週月・水曜日 [全30回] 18:30～21:00	45,000円
	2級建築士(学科コース)	4/19～6/30の毎週火・木・土曜日 [全29回] 18:30～21:00(原則)	60,000円
2級建築士(製図コース)	8/21～9/8の毎週火・木・土曜日 [全9回] 18:30～21:00(原則)	40,000円	
技能検定 事前講座	左官1・2級(実技コース)	6/17(日)・23(土)、7/15(日)・21(土) [全4回] 9:00～17:00	32,000円
	左官1・2級(学科コース)	8/21(火)～24(金) [全4回] 18:00～21:00	5,000円

その他、以下の講座があります(詳しくはお問い合わせください)。  
●実用英会話基礎〔全10回〕・実用英会話(初級・中級)〔各全12回〕・中国語入門(北京語)〔全12回〕・健康ヨーガ入門〔全12回〕・フラワーデザイン(入門・中級)〔各全20回〕・陶芸入門〔全12回〕・日曜大工(1カ月・2カ月コース)  
※受付開始時間に定員を超えた場合はその場で抽選。教材等実費。1人で複数人分の申し込みは不可。受付当日の車での来所はご遠慮ください。  
日3月5日(月)午前9時から、受講料を添えて直接同センター(小金原1の19の3、☎349-3200)へ

市の情報は携帯電話からご覧いただけます。QRコードをご利用ください。



市携帯サイト



市FAQ検索サイト

人口と世帯 (2月1日現在)

( )内は前月比

人口 482,317人 [-203] 男 239,348人 [-105]
世帯 209,979世帯[±0] 女 242,969人 [-98]
※平成22年国勢調査の確定値を基準として、集計した常住人口です。

GO! GO! GO! 本郷谷

016



子育てしやすいまちづくり

平成24年度予算案を議会に提案しました。大震災の影響を受けて、平成24年度の最優先課題は、除染・耐震化対策です。昨年松戸市は初めて人口が約2,000人減少しました。原因の一つとして、放射能の影響もあると思います。そこで、除染作業に全力投球します。特に子どもの活動環境の除染を最優先に取り組み、遅くとも夏休みが終わるまでには不安を払拭(ふっしょく)するよう計画しています。放射能対策の予算として24年度は32億円、23年度に別途6億円掛かっていますので合計38億円です。この費用については、国の補助を最大限に活用するとともに、国の補助以外については東京電力に断固たる姿勢で請求していきたいと思っています。なお、現在一般会計として年8億円の電気代を払っていますが、今回の電気料金の値上げで約1億円の支出増になります。汚染土の搬送先の協力や除染費用の負担にゼロ回答の東京電力に対し、電気の一部を他の電気事業者から購入することも検討しています。また、大きな地震に備え、耐震化を前倒しで行う必要があります。小・中・高等学校の耐震化未実施の103棟を、平成27年度までに前倒しで実施するにあたり、今年度の職員採用においては、建築経験者を採用しました。さらに、防災行政無線の更新等も含めた防災関連費用として合計23億円を計上しています。

その他、保育所の耐震化工事、民間保育所の開設、一時預かり保育・幼稚園の預かり保育・放課後KIDSルーム等の充実、バリアフリーの推進として松戸駅ボックスビル内のエレベーターの稼働時間の延長や常盤駅南口について協議を進めるとともに、JR新八柱駅等のバリアフリー化事業を支援していきます。

平成24年度も子育て環境を整備し、高齢者をはじめ、全ての市民が住みやすいまちづくりを目指していきます。

本郷谷 健次

市民の皆さんの声を直接お聞きするため、市長専用のファクスと、市長室直通のメールボックスを設置しています。市政に関して感じていることや建設的なご意見をお寄せください(連絡先電話番号をお書き添えください)。
FAX 366-2301、mcmayor@city.matsudo.chiba.jp



大きくなって戻ってほしいね

サケの稚魚放流会が行われました

2月17日、市内の小・中学校等で孵化(ふか)させたサケの稚魚約1万匹を、江戸川に放流しました。昨年11月下旬に松戸中央ライオンズクラブから譲り受けた卵を、子どもたちが学校で大切に育ててきたものです。5~6cmに育った稚魚は、子どもたちの手から力強く江戸川に泳いでいきました。



子どもたちは、「これまで育てたサケと別れるのは寂しいが、成長してこの川へ1匹でも多く帰ってきてほしい」とサケとの再会を楽しみにしていました。

サケの稚魚



緑豊かなデザインで憩いと癒しを 東松戸病院で高校生が壁画制作



上塗りする美術部の生徒たち

2月11日~20日の間、市立松戸高等学校美術部の生徒たちが、東松戸病院の会計待ち合いロビーに壁画を制作しました。

これは、「白い壁面を一新させ、病院を明るい雰囲気にした」と病院から依頼したものです。

同校美術部のロゴマーク

完成!



同病院のテーマである「活力」「爽やかさ」「喜び」に沿った色鮮やかで心地のよいスペースが誕生しました。

お気軽にご相談ください

今月の相談案内

※相談はすべて無料です。 閉庁日の相談はありません。

Table with 5 columns: 相談名, 期日, 時間, 会場, 問い合わせ. Lists various consultation services like 市民相談, 法律相談, 交通事故, etc.

Table with 5 columns: 相談名, 期日, 時間, 会場, 問い合わせ. Lists various consultation services like 消費生活相談, 福祉なんでも相談, 労働相談, etc.

※公益通報者保護法による外部通報の受け付け、相談については市民相談課(☎366-7319)が窓口です。