

主な内容

- 放射性物質検出に伴うQ&A 2
- 松戸市の予算をお知らせします 3
- 実験展示「あるくー身体記憶」を開催 4
- 公民館・青少年会館の講座を開催 6・7
- 予防接種・各種健康診査のお知らせ 8・9
- パートナー講座(出前)をご利用ください 10

5月2日(月)は固定資産税第1期の納期限です
 圃収納課 ☎366-7325

発行/松戸市 編集/政策調整課広報担当室
 〒271-8588 松戸市根本387-5 ☎047-366-1111 FAX 047-363-3200
 e-mail info@city.matsudo.chiba.jp http://www.city.matsudo.chiba.jp

水道の水はどこから来るの？



幼児向けの水道水の摂取が制限された3月24日には、市営水道の深井戸水を配布しました。その後、市役所・運動公園・小金浄水場・常盤平浄水場でも28日まで実施しました。

江戸川の水がさまざまな経路で各家庭に届けられています

東京電力福島第一原子力発電所の事故を受けて、水道水から放射性物質が検出されたことから、水道水への関心が高まっています。

松戸市内で使われる水は、小金地区と常盤平地区（面積比約13%）は市営水道によって、その他の地域（同約87%）は県営水道によって給水されています。これらの水が、いったいどこから来るのか紹介します。

また2ページでは、水道水の放射性物質検出に伴うQ&Aを掲載しています。

市内 87%の地区 県営水道

小金・常盤平地区以外の地区の水道水は千葉県水道局によって給水されています。江戸川（矢切取水場）から取り入れられた水は、ちば野菊の里浄水場と栗山浄水場で浄水され、直接または松戸給水場を通じて市内各戸へ給水されています。また、北千葉広域水道企業団による浄水が、沼南給水場を経由して松戸給水場より給水されています。

圃県水道局（県水お客様センター）
 ☎0570-001245（ナビダイヤル）
 ☎043-310-0321



矢切取水場



小金・常盤平地区 市営水道

松戸市水道部の給水区域では、地下150~300mの深井戸による浄水と北千葉広域水道企業団からの浄水が使用されています。北千葉広域水道企業団からの浄水は、江戸川（北千葉取水場）から取り入れた水が北千葉浄水場で浄水され、松戸市を含む1県7市（※）に送水されています。深井戸からの浄水と江戸川からの浄水はおよそ55対45の割合でブレンドし給水しています。

圃市水道部 ☎341-0430

※千葉県・松戸市・野田市・柏市・流山市・我孫子市・習志野市・八千代市



常盤平浄水場（常盤平3の26の2）
 常盤平地区へ給水しています。

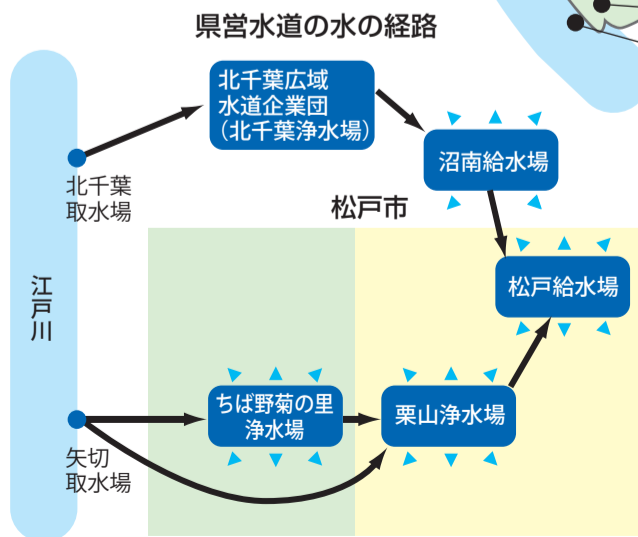

小金浄水場（二ツ木42の2）
 大金平浄水場・幸田配水場と共に小金地区へ給水しています。

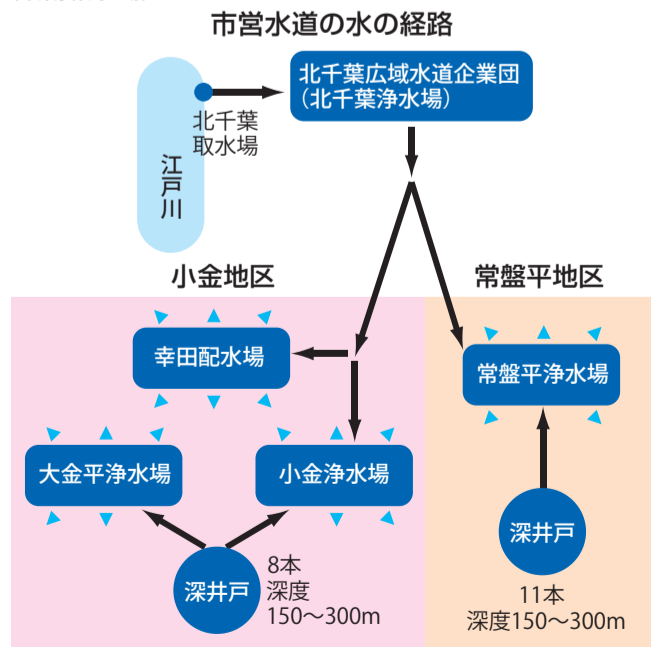

もっと水道水を知ってもらうために 放射性物質検出に伴う Q&A

浄水場の浄水(水道水)から乳児に対する基準値以上の量が検出されたことから、多くの問い合わせをいただきました。その中から主なQ&Aを紹介します。
 閩市水道部 ☎341-0430

Q 水道水から放射性物質が検出されたと聞きましたが、知らずに飲んでしまいました。大丈夫でしょうか?

A 短期間の飲用では、健康に問題はありません。
 厚生労働省では、原子力安全委員会が定めた「飲食物摂取制限に関する指標値」を基準にしており、放射性ヨウ素は300ベクレル/kg、放射性セシウムは200ベクレル/kgを超えた場合には、次のとおり対応することとなっています。

- ①指標を超えるものは飲用を控える
- ②手洗い、入浴、洗濯、食器洗いなど生活用水としての利用には問題はない
- ③代替となる飲用水がない場合には、飲用しても差し支えない

また、食品衛生法に基づく暫定的な指標値として、放射性ヨウ素が100ベクレル/kgを超える場合には、乳児(1歳未満)への飲用を控えることとされています。
 ※これらの指標値は毎日1年間飲み続けると仮定し、それでも心配する必要がない濃度を指標値として設定しています。指標を超えても直ちに健康に影響が出ることはありません。

Q 妊婦ですが、放射性物質を含む水を飲んだ場合、健康への影響はありますか?

A 妊娠中・授乳中の女性が200ベクレル/kg前後の放射性物質を含む水道水を長期間にわたって飲み続けても、母体ならびに胎児への健康被害は起こらないと推定されます(日本産科婦人科学会の発表より)。
 妊娠中の女性は脱水に注意する必要があります。のどがかわいた場合には決して我慢せず水分をとりましょう。

Q 今後も検査は続けるのですか?

A しばらくの間、県水道局と北千葉広域水道企業団で毎日検査を行っていきます。ただし、分析できる機関に限られているため分析に時間を要することも考えられます。なお、北千葉広域水道企業団では、迅速な対応がとれるよう、できるだけ早い時期に測定機器類を整備します。

Q また雨が降ったときが心配です。

A 雨が降った場合には、放射性物質の粒子が雨水とともに降下し、河川などに流入する可能性がありますので、水のくみ置きをお願いします。なお、降雨時には次の対策をします。

- ①活性炭注入強化(若干の低減効果があるとされている)
- ②凝集沈澱処理強化(凝集剤注入を強化する)
- ③状況に応じた取水停止

高齢者運動教室 「のんびりらくらく体操」参加者募集

日時	会場・申し込み先
5/9~8/1の毎週月曜日 [全12回]13:30~15:30	中央保健福祉センター ☎366-7489
5/11~8/10の毎週水曜日 [全12回]9:30~11:30	常盤平保健福祉センター ☎384-1333
5/12~8/4の毎週木曜日 [全12回]13:30~15:30	小金保健福祉センター ☎346-5601

内容ストレッチ等簡単な運動
 対象おおむね65歳以上の人
 定員先着各30人 費用無料
 ※以前に参加した人はご遠慮を。



使用料等の徴収業務を委託

委託業務	委託先	問い合わせ先
県営水道給水区域内の下水道使用料・市営水道給水区域内の上下水道料金の徴収業務	第一環境㈱	下水道維持課 料金担当室 ☎366-7394
県営水道給水区域内の下水道使用料・市営水道給水区域内の上下水道料金の収納業務	SMBCファイナンスサービス㈱	水道部総務課 ☎341-0430

期間4月1日~平成24年3月31日

松戸地域職業訓練センター講座

講座名	日時(午前=9時30分、午後=1時30分からの各3時間)
① 初めてのパソコン(Windows)	5/7(土)・14(土)両日とも午前・午後
② Wordを使った文書作成講座	5/17(火)・18(水)・19(木)・20(金)午後
③ Word応用講座	5/24(火)・25(水)・26(木)・27(金)午後
④ Excelを使った表計算講座	5/10(火)・11(水)・12(木)・13(金)午前
⑤ Excel応用講座	5/24(火)・25(水)・26(木)・27(金)午前
⑥ PowerPoint基礎講座	5/17(火)・18(水)・19(木)・20(金)午前
⑦ デジタル写真活用講座(Wordの経験者)	5/9(月)・10(火)・11(水)・12(木)午後
⑧ はがき作成講座(文字入力のできる人)	5/30(月)午前・午後
⑨ 行政書士受験講座	5/9~8/24の毎週月・水曜日[全30回] 18:30~21:00 ※7/18、8/15は休講
⑩ 日曜大工講座	1カ月コース 5/8(日)・15(日)[全2回] 9:00~12:00
	2カ月コース 5/8(日)・15(日)・6/12(日)・19(日)[全4回] 9:00~12:00

定員①~⑧各10人⑨~⑪各20人 費用①~⑦各12,000円⑧7,000円⑨45,000円⑩3,000円他⑪6,000円他
 ※パソコン講座は開始日程の7日前に締め切り。
 ※パソコン講座以外は既に受け付けを開始しています。
 ⑩4月20日(火)午前9時から、受講料を添えて直接同センター(小金原1の19の3☎349-3200)へ



放射線量の比較(ミリシーベルト)

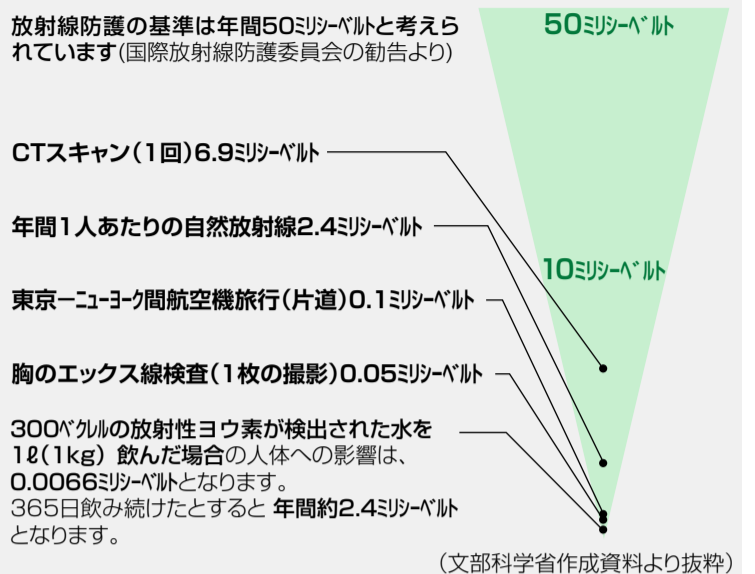

【家庭でできる災害への備え】 飲料水として、日ごろからペットボトルやポリタンク等に水をくみ置きしましょう。塩素の滅菌効果により直射日光を避ければ3日程度使用できます。お風呂の残り湯は、生活用水や水洗トイレの雑用水として利用できます。

【水道水の放射線量測定結果を注視しよう】 江戸川を水源とする千葉県水道局浄水場および北千葉広域水道企業団浄水場で採水した浄水の分析結果を注視して、水道水の摂取制限がなされた場合は摂取を控えてください。

- ホームページ**
- 市水道部 <http://www.city.matsudo.chiba.jp/suidou.html>
 - 県水道局 <http://www.pref.chiba.lg.jp/suidou/>
 - 北千葉広域水道企業団 <http://www.kitachiba-water.or.jp/index.html>
- 問い合わせ先**
- 市水道部 ☎047-341-0430
 - 県水道局 (県水お客様センター)
 - ☎0570-001245 (ナビダイヤル)
 - ☎043-310-0321 (ナビダイヤルを利用できない場合)
 - 県水道局技術部浄水課 ☎043-211-8673
 - 北千葉広域水道企業団 ☎047-345-3211

「全壊」「大規模半壊」の住宅に被災者生活再建支援金を支給

東日本大震災に関して、千葉県全域に被災者生活再建支援制度が適用されました。住宅の被害程度に応じて支給する支援金と、住宅の再建方法に応じて支給する支援金が支給されます。
 閩援護担当室 ☎366-3019

対象住宅「全壊」「大規模半壊」
支援金の支給額支給額は、住宅の被害程度に応じて支給する支援金(①基礎支援金)と、住宅の再建方法に応じて支給する支援金(②加算支援金)の合計額となります

複数世帯の場合(世帯の構成員が複数)

区分	①基礎支援金(住宅の損害程度)	②加算支援金(住宅の再建方法)	①+②合計
全壊世帯	100万円	建設・購入200万円	300万円
	100万円	補修100万円	200万円
	100万円	賃借50万円	150万円
大規模半壊世帯	50万円	建設・購入200万円	250万円
	50万円	補修100万円	150万円
	50万円	賃借50万円	100万円

単数世帯の場合(世帯の構成員が単数)

区分	①基礎支援金(住宅の損害程度)	②加算支援金(住宅の再建方法)	①+②合計
全壊世帯	75万円	建設・購入150万円	225万円
	75万円	補修75万円	150万円
	75万円	賃借37.5万円	112.5万円
大規模半壊世帯	37.5万円	建設・購入150万円	187.5万円
	37.5万円	補修75万円	112.5万円
	37.5万円	補修37.5万円	75万円

住宅が「半壊」または「大規模半壊」の罹災証明を受け、そのままにしておくと非常に危険であったり、修理するにはあまりにも高い経費がかかるため、これらの住宅を取り壊した場合には、「全壊」として扱われます。

支給金の申請期間

区分	基礎支援金	加算支援金
申請期間	災害のあった日から13カ月の間	災害のあった日から37カ月の間

平成23年度 松戸市の予算をお知らせします

今年度の主な事業について、施政方針に沿って紹介します。予算の規模は全体で、2,615億6,348万8千円、前年度比5.5%増となりました。このうち、一般会計の総額は1,259億5千万円で、前年度比5.8%増となっています。

平成23年度は、後期基本計画に基づく第4次実施計画の初年度にあたります。従来にも増して効率的な行財政運営を行い、市民ニーズに的確に対応していきます。

予算書・予算の概要は行政資料センターでご覧になれます。また予算の概要は市のホームページでも公開しています。

問財政課 ☎366-7076

平成23年度当初予算

市の予算は、経理を分かりやすくするために予算の本体である一般会計のほか、特定の歳入を歳出にあてる7つの特別会計、独立採算を原則とする2つの企業会計の3つに分かれています。

一般会計予算	1,259億5,000万円
特別会計予算	1,142億7,205万3千円
内訳	
国民健康保険	483億2,681万6千円
松戸競輪	268億8,746万4千円
下水道事業	127億1,885万6千円
公設地方卸売市場事業	2億3,969万6千円
駐車場事業	7,770万2千円
介護保険	223億4,547万4千円
後期高齢者医療	36億7,604万5千円
企業会計予算	213億4,143万5千円
内訳	
水道事業	24億7,437万4千円
病院事業	188億6,706万1千円
合計	2,615億6,348万8千円

一般会計予算

※分かりやすくするため、千万円単位にしてあります。

歳入 1,259億5千万円

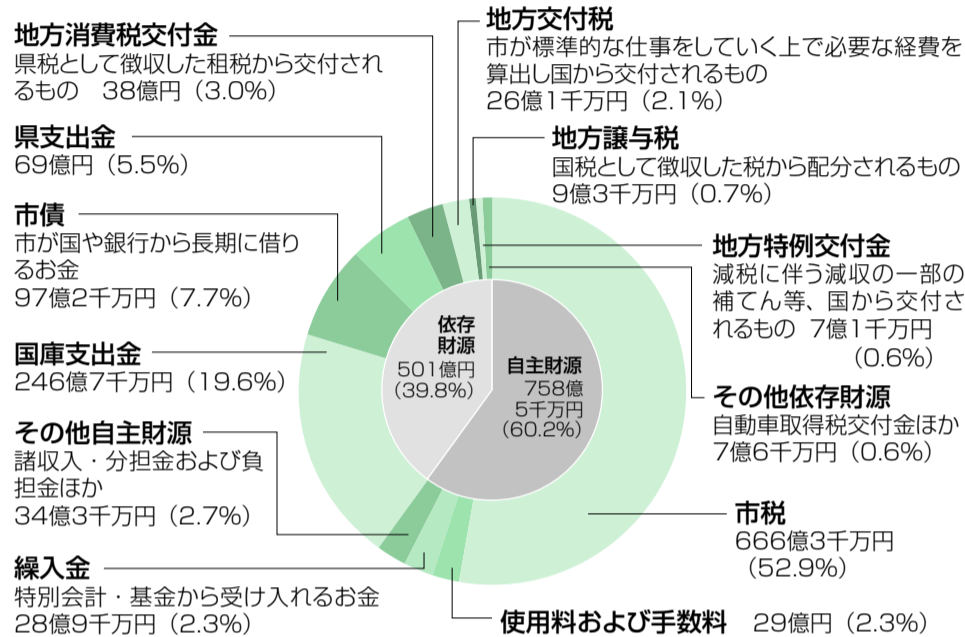

歳出 1,259億5千万円

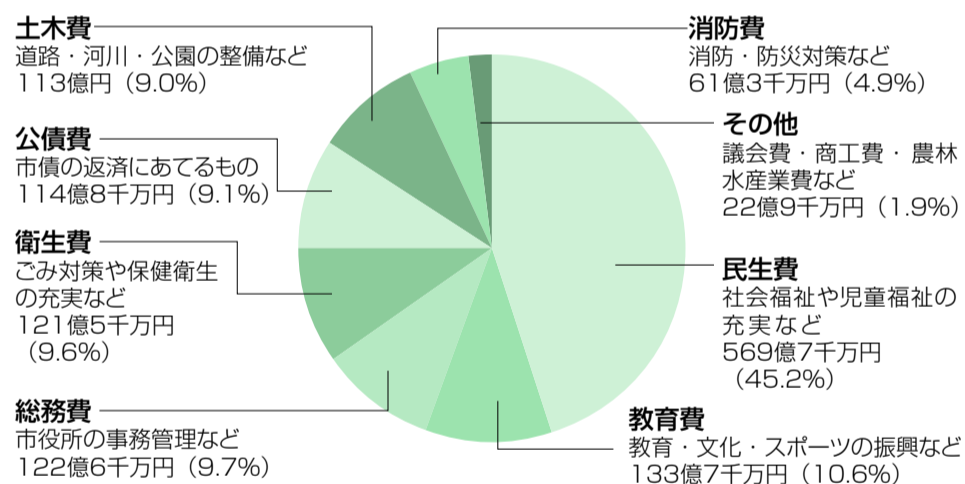

性質別歳出予算

区分	金額	構成比
扶助費 (生活保護費、各種措置費など)	376億6千万円	29.9%
人件費 (職員の給与や議員報酬など)	278億6千万円	22.1%
物件費 (消耗品費、光熱水費、委託料など)	194億7千万円	15.5%
公債費 (市債の返済金)	114億8千万円	9.1%
繰出金 (一般会計から特別会計や基金へ繰り出すもの)	98億3千万円	7.8%
普通建設事業費 (公共施設の新増設等の経費)	88億4千万円	7.0%
その他 (補助費等、維持補修費、投資および出資金、予備費など)	108億1千万円	8.6%

予算に反映した削減額・増収額の実績 (一般会計・特別会計・企業会計の合計額)

新年度予算では、以下のとおり、前年度に比べ総額8億3千万円の見直しをしました。

歳出の削減 7億2千万円 (内訳)

- 人件費の抑制……………4億9千万円
- 内部管理経費(物件費等)の削減……………7千万円
- 扶助費の見直し……………5千万円
- 補助費等の見直し……………1億1千万円

歳入の確保 1億1千万円 (内訳)

- 市有土地の売り払い……………3千万円
- 受益者負担の見直しほか……………8千万円

市民1人あたりの予算額

26万3,036円 (一般会計)

※人口は平成23年1月1日現在 478,831人(住民基本台帳)で計算

- 民生費……………11万8,967円
- 教育費……………2万7,919円
- 総務費……………2万5,603円
- 衛生費……………2万5,384円
- 公債費……………2万3,976円
- 土木費……………2万3,597円
- 消防費……………1万2,808円
- その他……………4,782円

主な事業の予算額

連携型地域社会の形成を目指して

- 行政サービスセンター管理運営業務…1,378万円
毎月第2日曜日に行行政サービスセンターの休日開設を実施
- 馬橋支所移転事業…1,150万円
- 市民センターバリアフリー化推進事業…6,800万円
小金市民センターエレベーター設置等改修、五香市民センターエレベーター設置等設計委託



馬橋支所の入る馬橋ステーションモールの完成予想図

豊かな人生を支える福祉社会の実現を目指して

- 特別養護老人ホーム施設建設費等補助金…4億9,213万円
特別養護老人ホームの新設3施設(紙敷・中矢切・根木内)および増設1施設(栄町)、認知症高齢者グループホーム移転増設1施設(胡緑台)に対する補助
- 地域子育て支援事業…6,219万円
おやこDE広場を松戸地区に新設、赤ちゃん教室を新たに開催ほか
- 放課後児童クラブ管理運営事業…3億8,412万円
市内全小学校学区内で実施、移設2カ所(新松戸西・大橋)および増設1カ所(牧野原)
- 人間ドック助成業務…300万円
後期高齢者医療被保険者の人間ドック受診費用の一部を公費負担



魅力ある子育て環境をつくります

次代を育む文化・教育環境の創造を目指して

- 5年間英語教育関係経費…1,899万円
- 小中学校校舎等大規模改造耐震改修事業費…12億2,151万円
- 小中学校扇風機購入費…3,589万円
- 小学校冷房化事業費…4,000万円
小学校22校の冷房機設置のための設計を実施
- 戸定歴史館企画展開催事業費…204万円
企画展「徳川昭武の屋敷 慶喜の住まい」
- 博物館企画展等開催事業費…350万円
企画展 実験展示「あるくー身体記憶ー」ほか
- 美術展開催事業費…913万円
企画展「松戸の美術100年史」



学校の耐震改修を計画的に実施します

安全で快適な生活環境の実現を目指して

- 減CO2大作戦推進業務…1,281万円
小学生による「(仮称)減CO2こども会議」の開催ほか
- 小金消防署建設事業…5億644万円
老朽化した小金消防署を移転して建替えを行うことにより、基幹的消防署としての機能の充実強化を図る

魅力ある都市空間の形成と産業の振興を目指して

- バリアフリー推進事業…1億8,000万円
JR北小金駅北口、新京成八柱駅、同元山駅東口エレベーター設置
- 街路事業費…6億2,190万円
市施行2路線(三矢小台主水新田線、横須賀紙敷線)・県施行1路線(葛飾橋矢切線)
- 春木川中流排水整備事業…2億4,000万円
日暮、河原塚、和名ヶ谷地区の治水対策

都市経営の視点に立った行財政運営を目指して

- 後期基本計画進行管理事業…200万円

昔の歩き方を体験してみよう!

実験展示

「あるく」身体の記憶

会期 4月23日(土)～5月22日(日) (月曜日休館)

時間 午前9時30分～午後5時
(入館は午後4時30分まで)

会場 市立博物館企画展示室

観覧料 無料

〒384-8181 市立博物館

新たな発見があるかも!?



東海道名所図会
(神奈川県所蔵)



戸塚・元町別道
(『東海道五拾三次』複製版)



東海道名所図会
(神奈川県所蔵)

実験展示「あるく」身体の記憶」は、平成19年11月に神奈川県立神奈川大学で開催された展覧会で、同大学非文字資料研究センターとの共催により、巡回展示を行うことになりました。

この展示は、私たちがかつての歩き方が、世代をこえて私たちの身体に記憶されてきたことをテーマとしています。展示ではかつての歩き方を、中近世にかけての絵画資料や、昭和初期の映像資料の中から想定してご紹介しています。また、実際に歩くという行為を伝えるために、観覧者自身がかつての歩き方を体験し、普段の歩き方との違いを体感するという実験的な展示方法を実施します。

展示解説会

4月24日(日)
5月1日(日)・15日(日)・22日(日)

午後2時30分～3時



5月の児童福祉館・こども館・催し物

※費用の記載がないものは無料。
※わくわく広場(乳幼児の親子遊びの会)の、わんぱく組は2歳以上、よちよち組は9カ月以上～2歳未満、はいはい組は8カ月以下の親子が対象

常盤平児童福祉館 ☎387-3320
わくわく広場(わんぱく組) 11日～25日の水曜日午前10時30分～11時30分 (よちよち組) 12日～26日の木曜日午前10時30分～11時 (はいはい組) 6日～20日の金曜日午前10時30分～11時 内容手遊び、紙芝居等
卓球広場・卓球大会 14日(土)午後2時～4時 対象小学生以上

根木内こども館 ☎315-2985
おもちゃのクリニック 10日(火)午後2時～4時
ひょうたんの会 11日(水)午後2時～2時

30分 内容手遊びとお話 対象乳幼児と親
音楽であそぼう「リズムであそぼう」(要予約) 18日(水)午後2時～2時40分 対象乳幼児と親

野菊野こども館 ☎331-1144
赤ちゃん広場 3日(祝)午後1時30分～3時 内容ママ友つくろう 対象0歳児と親
おやこDE広場 4日(祝)午前10時30分から 内容こいのぼりを作ろう 対象乳幼児と親
卓球教室(申込制) 15日(日)午後1時

30分～3時 対象小学生以上

移動児童館 ☎387-3320
わくわく広場六美市民センター 10日・24日の火曜日午前10時～11時45分
東部スポーツパーク 11日～25日の水曜日午前10時～正午 小北市民センター 12日～26日の木曜日(なかよし組) 午前10時20分から(わんぱく組) 午前11時から 稔台市民センター 6日～20日の金曜日(なかよし組) 午前10時20分から(わんぱく組) 午前11時から 内容体操・手遊び等
あそぼう会 柿ノ木台公園体育館 11日～

25日の水曜日午後3時15分～4時45分 馬橋市民センター 12日～26日の木曜日3時15分～5時 稔台市民センター 6日～20日の金曜日午後3時～5時 内容クルクルアニメーション他 対象小学生
土曜移動児童館 ①青少年会館 ②ハケ崎市民センター ①21日(土)10時～正午 ②21日(土)午後1時30分～4時30分 内容①わくわく広場②スライムを作ろう 対象①乳幼児と保護者②小学生

※同協議会ホームページからも応募できます。

長崎で原爆や平和に関する取材を行う親子記者を募集
期間 8月8日(月)～11日(木) 対象市内在住の小学校3年生以上とその保護者 募集人数全国自治体から九組十八人(応募多数の場合は抽選)
※交通費・宿泊代等を補助。
5月10日(火)「消印有効」までに、ハガキに住所・氏名(ふりがな)・性別・学校名・学年・電話番号・保護者名(ふりがな)・性別・印鑑押印・平和を願う一言メッセージを記入して、〒852-8117長崎市平野町七の八 長崎市平和推進課内 日本非核宣言自治体協議会事務局(☎095-844-9923)へ

緊急雇用事業・市立松戸高校部活動等支援講師を募集
内容 サッカー・バレエ・ボール・美術・アニメ等の部活動の顧問補助 対象 現在失業中、または失業が予定されている人 資格 大学卒業程度 待遇等 時給二千円。週二十九時間以内
4月22日(金)までに電話連絡の上、ハローワークの紹介状等を持って、直接市立松戸高等学校(☎385-3201)へ

市等からのお知らせ
市民農園利用者を募集
農園名 東まつど市民農園(紙敷二八八) 区画数 七十二区画程度(一区画十五平方メートル、応募者多数の場合は抽選) 対象 市内在住・在勤者のいる世帯 利用期間 契約日から二年間(継続可) 利用料 一区画九千円
4月22日(金)(必着)までに、往復ハガキ(一世帯一通)に郵便番号・氏名・電話番号・利用区画数(一世帯二区画まで)・返信用あて名を記入して、〒270-1222 1松戸市紙敷三の二八の三 湯浅伊三郎へ

平成23年度普通救命講習会(応急手当の基礎コース)
対象 市内在住・在勤・在学の中学生以上の人 定員 各先着三十人 費用 無料
※修了証を発行します。
※上級救命講習会は、7・11・3月を予定。
4月18日(月)午前9時から、電話で消防救急課 ☎363-1115へ

木造住宅耐震相談会
開催日 5/14(土) 市役所新館8階会議室
6/11(土) 市役所新館8階会議室
7/7(木) 常盤平市民センター
8/11(木) 新松戸市民センター
9/8(木) 常盤平市民センター
10/8(土) 市役所新館8階会議室
11/10(木) 市役所新館8階会議室
12/8(木) 市役所新館8階会議室
2/9(木) 新松戸市民センター
3/8(木) 常盤平市民センター

時間 午前10時～午後4時 内容 昭和56年以前に建築した、木造在来軸組構法の住宅(地上二階建て以下)の簡易耐震診断 費用 無料 ※当日は自宅の平面図(間取り図)を必ずご持参ください(予約制)。
☎電話で建築指導課 ☎366-7368へ

協働「たけのこづくし」エコクッキング
アースコン・マツドのエコ料理教室です。食材を無駄なく使い、水やエネルギーを節約して我が家と地球にやさしい料理作りを体験します。
4月27日(水)午後1時30分～午後5時 会場 市民会館 内容 ちらし寿司・巾着・しんじょ他 定員 先着三十人 費用 八百円
☎電話で環境計画課減CO2担当 ☎366-7089へ

協働は協働事業です

戸定の藤

会期 4月23日(土)～5月8日(日)
 時間 午前9時～午後5時
 会場 戸定邸・戸定が丘歴史公園
 費用 無料 (戸定邸庭園内の鑑賞には入館料が必要です)

歴史的な文化遺産である戸定邸(国重要文化財)と緑豊かな景勝が一体となった戸定が丘歴史公園で、今年も藤の鉢を展示します。

日本の歴史公園100選にも選ばれた庭で、総計約40鉢が見せる白・紫・ピンクの色彩と、清雅な香りをご堪能ください。
 戸定歴史館 ☎362-2050



地域のしくみづくりを考える委員会の「市民公募委員」を募集

市では「地域の問題は、地域で解決する」しくみを検討するため、有識者等で構成する「(仮称)地域のしくみづくり検討・検証委員会」の委員を募集します。

応募資格 市内在住の20歳以上の人 募集人員 2人 任期 6月1日～平成24年3月31日 内容等 年5回程度の会議(原則平日の昼間)、日額8,500円を支給 選考方法 5月の選考会で決定 申込期間 4月28日(土)〔必着〕までに、履歴書と作文「地域の課題について」(800字以内)を郵送または直接、〒271-8588松戸市役所 市民担当部市民自治検討担当(☎704-4008)へ ※応募書類は返却しません。

私道の舗装・側溝敷設・手すり設置の工事費を助成

対象となる私道 次の①～⑥の条件をすべて満たしていること①幅員が原則4メートル以上②両端または一端が公道に接している③築造から5年以上経過④5世帯以上の住居が隣接⑤工事に支障となる物件がない⑥側溝敷設については、公道等の排水施設に接続が可能

※部分的な補修の申請はできません。

工事の申請者 私道敷地の所有者等の総意に基づき一切の権限を委任された人または私道敷地等の管理について組合等が設立されている場合はその長

受付期間 5月2日(月)～31日(火)

工事別地元負担額(概算)

工事種別	現況道路		両端が公道に接する道路		一端が公道に接する道路	
	舗装	未舗装	舗装	未舗装	舗装	未舗装
舗装工事	表層(アスファルト)	舗装	1,500円/㎡	2,100円/㎡	2,100円/㎡	2,100円/㎡
	+路盤(砕石)	未舗装	1,200円/㎡	1,700円/㎡	1,700円/㎡	1,700円/㎡
コンクリート 現地設計						
側溝工事	U字溝敷設(フタ付き)		7,200円/㎡	10,000円/㎡	10,000円/㎡	10,000円/㎡
	※排水勾配が取れない場合等は現地設計となります。 ※現地の状況により、集水桝設置等別途費用がかかる場合があります。					
手すり工事(ステンレス)			現地設計			

※現地の状況により工事の可否、設計、金額の変更があります。
 園建設総務課総務班 ☎366-7357

姉妹都市提携40周年記念事業

松戸市-ホワイトホース市 こども絵画展を開催します

松戸市とオーストラリアのホワイトホース市が姉妹都市の提携を結んで、今年で40年を迎えます。これを記念して、「平和と調和(Peace & Harmony)」をテーマとしたこども絵画展を開催します。

会期 4月20日(水)～5月19日(木) 会場 市役所1階連絡通路 内容 ホワイトホース市児童による絵画展示
 園国際交流担当室 ☎366-7310



ホワイトホース市の市章と市内の駅の様子

※ホワイトホース市で5月に開催される「松戸ウィーク」では、松戸市の小学生が描いた絵画が展示されます。



馬橋支所が移転します

現在、馬橋駅東口にある馬橋支所は、5月6日(金)から馬橋駅西口へ移転して開所します。詳細については広報まつど5月1日号等でお知らせします。

移転先…馬橋179の1 馬橋ステーションモール4階

開所日…月～金曜日(祝日、年末年始を除く)、午前8時30分～午後5時

園馬橋支所 ☎345-2131

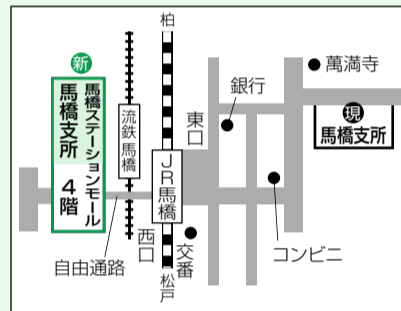

緊急雇用創出事業 (5月開講分)

就職を希望する人のパソコン講座

講座名	主な内容	実施日	締め切り日
①ワード基礎講座(全5回)	基本操作の確認、書式設定、表作成等	5/16(月)～20(金)	5/2(月)
②エクセル基礎講座(全5回)	基本操作の確認、書式設定、グラフ等	5/23(月)～27(金)	5/11(水)
③ワード活用講座(全5回)	図形描画、差込印刷、その他の機能等(中級程度)	5/30(月)～6/3(金)	5/18(水)
④エクセル活用講座(全5回)	関数の利用、データベースの作成等(中級程度)	6/6(月)～10(金)	5/25(水)

時間 午後1時～5時 会場 明生情報ビジネス専門学校3号館(JR新松戸駅下車) 対象 市内在住の求職者(来春の就職を希望する学生を含む)①②はマウス操作と文字入力ができる人 定員 各20人(応募者多数の場合は抽選) 費用 各2,000円程度 申込期間 締切日〔必着〕までに、往復ハガキ(1講座につき1枚)に希望講座名(番号と名称)、郵便番号、住所、氏名(ふりがな)、年齢、電話番号、現在の状況(求職中、学生など)を必ず記入して、〒271-8588松戸市役所 商工観光課労政担当(☎366-7327)へ

住民投票制度検討委員会を開催

4月25日(月)午後6時30分から 会場 議会棟特別委員会室 傍聴 定員 先着十人 園総務企画本部企画管理室 ☎366-7311

介護相談員を募集

任期 7月～26年6月 内容 ①介護保険サービス提供施設等の訪問(月四回程度) ②活動報告書の提出 ③月一回の介護相談員連絡会に出席 ④養成研修会に参加(6/7月の五日間) 応募資格 介護保険事業関係者以外の市内在住者 募集人数 四人 報酬 月一万二千元 ※応募書類は返却しません。 申込期間 5月2日(月)〔必着〕までに、履歴書と応募の動機(四百字詰め原稿用紙二枚以内)を〒271-8588松戸市役所 介護給付担当室(☎366-7067)へ

国民生活基礎調査を実施

本調査は、国民生活の基礎的事項を調査するものです。6月下旬まで対象地区に調査員が伺いますので、ご協力ください。 対象地区 松戸新田・上本郷・八ヶ崎緑町・六高台三丁目の一部 園松戸健康福祉センター総務企画課 ☎361-2121

八ヶ崎一丁目・六丁目の一部地区で地図作成のための説明会を実施

千葉地方事務局では、法務局の地図と現地が大きく異なる地区について、正確な地図を作る作業を実施して、平成23年度は八ヶ崎一丁目・六丁目の一部地区を対象とします。 地図作りには、当該地区の土地所有者の皆さんのご協力が必要です。日時・会場等については、文書でご案内しますので、説明会への出席をお願いします。 園千葉地方事務局不動産登記部 ☎043-302-1312

ごみツアー

5月24日(火)午前8時50分～正午 コース 市役所地下玄関集合(日暮クリーンセンター)資源リサイクルセンター(和名ヶ谷クリーンセンター)市役所解散 対象 市内在住の人(乳幼児の参加は不可) 定員 先着二十人 費用 無料 ※参加者が十人未満の場合は中止。十人以上の団体は別途申し込み可 申込期間 4月28日(木)までに電話で環境業務課(☎366-7332)へ

介護支援ボランティアコーディネーターを募集

内容 介護支援ボランティア事業実施に伴う調査の事務補助 対象 保健師・看護師・社会福祉士いづれかの資格を有する介護支援専門員 募集人員 一人 時間 午後三時～四時 園介護予防推進担当室 ☎366-7343

有償在宅福祉サービスの協働研修会を開催

高齢者や障がい者へ家事・介護サービスを有償で提供する協力会員を養成する講座です。 5月17日(土)6月21日の毎週火曜日午後1時30分～4時30分 会場 社会福祉協議会 対象 市内在住・在勤の二十歳以上の人 定員 四十人 費用 五百円 園電話で社会福祉協議会ふれあいサービスセンター ☎368-2941へ

外国人対象初級日本語教室(全十回)の受講者募集

5月10日～7月12日の火曜日午後6時45分～8時45分 会場 市民センター 対象 市内および近隣に在住・在勤・在学の外 国人 費用 千円(別途教材費等) ※周囲の外国人に知らせてください。 園直接助松戸市国際交流協会(市役所本館三階) ☎366-7310へ

■4月25日(月)〔必着〕までに、往復ハガキに講座名・郵便番号・住所・氏名・ふりがな・年齢・電話番号・返信用あて名を記入して、〒271-0094 松戸市上矢切299の1総合福祉会館内 公民館へ

※往復ハガキ1枚につき1講座(本人のみ)の申し込み。連名での応募はできません。
 ※応募多数の場合は抽選。定員に満たない場合は4月26日(火)から電話で受け付け。
 ※駐車場・駐輪場はありません。電車・バス等公共交通機関をご利用ください。

「講座サポーター」を募集

市民大学講座と成人講座では、受講希望者の中から「講座サポーター」を募集します(生涯学習大学および専攻科では募集はありません)。各講座2人まで。講座開始45分前に集合して会場の設営や受付等の講座補助をお願いします。なお講座サポーターを希望する場合は、応募ハガキに「講座サポーター希望」と記入してください。

まつど生涯学習大学講座(全18回)

60歳以上の人が参加できる講座です。改めて「松戸」や「暮らしに身近な問題」を学ぶことで、自己の充実と地域での活躍に役立ててみませんか。また、地域ごとに班分けをし、地域の新たな仲間づくりを応援します。

日程	内容	講師
5/26(木)	開校式・市長あいさつ・基調講演「気持ちの伝わる話し方〜よりよい人間関係を築くために」・オリエンテーション	フリーアナウンサー・村松真貴子氏
6/ 9(木)	松戸の寺院や文化財について	市立博物館職員
6/23(木)	介護の現状を知ろう! 頑張りすぎずにしっかり介護する方法や考え方	「正々堂々がんばらない介護」著者・野原すみれ氏
7/ 7(木)	旅行上手になろう!	シニアライフアドバイザー・田中嘉文氏
7/14(木)	松戸市の行財政について	市政調整課職員
9/ 1(木)	生活に生かす天気予報	気象予報士・芦原瑞文氏
9/15(木)	健康で長生きするための秘けつ	健康長寿医療センター研究所・宇良千秋氏
9/29(木)	薬と上手につき合おう	松戸市薬剤師会・菅原玲子氏
10/13(木)	市民による松戸のまちづくり	市内NPO団体ほか
10/27(木)	わがまちの防災対策を知る	市防災課職員
11/10(木)	最近の葬儀・お墓事情	エンディングデザイン研究所所長・井上治代氏
11/24(木)	優しい心を育むまちをめざして	筑波大学名誉教授・福田弘氏
12/ 8(木)	夢を見よう!宇宙開発	宇宙航空研究開発機構(JAXA)職員
1/12(木)	落語「笑いは健康の良薬」	落語家・雷門花助氏
1/26(木)	安全に暮らすための防犯〜振り込め詐欺・悪徳商法の最新手口	松戸警察署職員
2/ 9(木)	松戸のよさを楽しむ	聖徳大学教授・清水英男氏、専攻科受講生
2/23(木)	次世代に伝えたい日本の伝統と文化	(株)ヒューマンアカデミー
3/ 8(木)	閉校式・教育長あいさつ・修了記念コンサート	

※講演会形式です。2回目以降の設営・受け付け等は班による当番制です。内容・講師等が変更になることがあります。

時間午前10時〜正午(5月26日は午後0時30分まで) 会場市民劇場 対象市内在住・在勤の60歳以上の人 定員330人 費用100円(名札代)

まつど生涯学習大学専攻科

教える・教わるという講座形式ではなく、受講者がグループごとにテーマを決めて自分たちで調査・研究し、報告書を作成します。その成果を2月9日(木)の「まつど生涯学習大学講座」で発表します。

メインテーマ	まつどのよさを楽しむ「まち」づくりの研究
研究テーマ例	1.歴史(伝承) 2.食文化 3.環境(自然)
全体講師	聖徳大学教授・清水英男氏
日時	5/25、6/1・8・15、7/6・13、9/7、11/16、12/14、1/18、2/1・15の水曜日(全12回) 午前10時〜正午 ※ほかに現地調査(フィールドワーク)あり。

対象「まつど生涯学習大学講座」修了者 定員30人 費用無料(教材費・交通費等は実費)



生涯学習大学で研究発表する受講生

市民大学講座

現代社会のさまざまな課題を取り上げ、地元大学とも連携をとりながら開催しています。

●「与謝野寛(鉄幹)〜短歌を中心にその足跡を追いながら」(全5回)

日程	内容	講師
① 5/17(火)	幼少時代	和洋女子大学名誉教授・川崎キヌ子氏
② 5/24(火)	上京、渡韓、虎剣調の鉄幹	
③ 6/ 7(火)	「明星」創刊と晶子、星童調べ	
④ 6/14(火)	渡欧、文化学院	
⑤ 6/21(火)	満蒙の旅と張作霖事件	

時間10時〜正午 会場ゆうまつど 定員50人

●千葉大学園芸学部連携「緑と人の健康を考える」(全5回)

日程	内容	講師
① 5/24(火)	都市の生活と緑〜緑によるストレスの緩和	千葉大学園芸学部准教授・岩崎寛(ゆたか)氏
② 5/31(火)	病院の緑を考える〜患者や家族、病院職員のための病院緑化	
③ 6/ 7(火)	園芸療法を学ぶ〜植物との触れ合いによる心身の健康	
④ 6/14(火)	植物の香りを生活に取り入れる〜ハーブを用いた健康づくり	
⑤ 6/21(火)	緑と福祉とのつながり〜植物を通して私たちにできること	

時間午後1時30分〜3時30分 会場文化ホールほか 定員25人

●「時代精神を体現したフランスの作家たち」(全6回)

日程	内容	講師
① 6/ 1(水)	ブレース・パスカルとその生きた時代	青山学院大学名誉教授・内藤昭一氏
② 6/ 8(水)	パスカル『パンセ』を読む	
③ 6/15(水)	ヴォルテールは「最後の幸福な作家」か	青山学院大学名誉教授・植田祐次氏
④ 6/22(水)	『カンディッド』の顛ひげを読む	
⑤ 6/29(水)	現代のほじまりを告げる作家エミール・ゾラ 鉄道と百貨店	千葉商科大学教授・橋本克巳氏
⑥ 7/ 6(水)	『ポヌール・デ・ダム百貨店』を読む	

時間午後1時30分〜3時30分 会場勤労会館 定員60人

●日独修好150周年「ドイツ近現代の歴史から何を学ぶか」(全4回)

日程	内容	講師
① 6/28(火)	ナチズムと戦争の記憶〜「過去の克服」の視点から	東京大学大学院総合文化研究科教授・石田勇治氏
② 7/ 5(火)	アウシュヴィッツを考える〜ホロコースト/ショアーが提起する問題	
③ 7/12(火)	市民社会の可能性〜啓蒙の時代から現代まで	
④ 7/19(火)	世界の中の日本とドイツを展望する〜比較史と関係史の視点から	

時間午後1時30分〜3時30分 会場勤労会館 定員60人

春の青少年教室

■4月25日(月)〔必着〕までに、往復ハガキに教室名・氏名(ふりがな)・学年・性別・住所・電話番号・返信用あて名を記入して、〒270-0035新松戸南2の2青少年会館へ
 ※定員に満たない教室は4月26日(火)から電話(☎344-8556)で受け付け。

教室名	日時	内容	講師	対象	費用
① 春の自然まるごと体験(全2回)	A5/7(土)9:00〜16:30 B6/12(日)13:30〜15:30	Aシギ・チドリほか干潟のいきもの観察 B昆虫など身近ないきもの観察	A谷津干潟自然観察センターレンジャー B自然観察指導員・田中玉枝氏	小学生(2年生以下保護者同伴)	無料
② なんでも体験団(全11回)	5/14から毎月第2土曜日 10:00〜12:00	紙飛行機作りや流しそうめんなど自分たちで計画した体験活動を行います	青少年会館職員	小学3年〜中学3年生	実費
③ キッズ陶芸教室(全4回)	5/14・21、6/18・25の土曜日 14:00〜15:30	つくる物を自分で考え、素焼き・絵付けをして本焼きをします	NPO子どもとまつど陶芸倶楽部	小学3年〜中学3年生	500円
④ レゴロボットを作ろう	5/21(土) 13:00〜17:00	レゴブロックで組み立てた自動車をパソコンのプログラムで自由に動かします	日本IBMスペシャリストチーム	小学5・6年生(パソコン操作のできる人)	無料

会場①A谷津干潟(習志野市。移動はバス(市役所発)または自家用車で、未就学児同伴不可、保護者の入館料360円)、B21世紀の森と広場②〜④青少年会館 定員①18人②〜④各15人

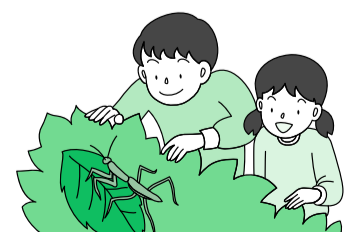

公民館の講座

各講座の参加者を募集!

公民館は、さまざまな学習機会を提供しています。皆さんの参加をお待ちしています。

〒公民館 ☎368-1214 (午前9時～午後9時。第4月曜日は休館)

対象 市内在住・在勤・在学の人 **費用** 費用の記載のないものは無料



成人講座

新しい自己の発見と充実した生活、人間関係の広がりを目指した学習の場として開催しています

講座名	日程	内容	会場	講師	定員
過疎地を追いかける都市圏の高齢化～増える都市部の高齢“おひとりさま”	5/18・25、6/1の水曜日〔全3回〕 13:30～15:30	都市圏の高齢化の進展と家族の変化をデータで学ぶ	ゆうまつど	NPO死ねない時代研究会・中野英子氏ほか	30人
音楽の広場～合唱の楽しみ	5/24、6/7、7/12、9/13、10/18、11/8、12/13、1/17、2/14、3/13の火曜日〔全10回〕 14:00～16:00	楽しく合唱しながら仲間づくり	市民劇場	声楽家・工藤和栄氏ほか	300人
おもしろ数学で脳を活性化!～宝くじはなぜ当たらないのか?	6/13・27、7/11の月曜日〔全3回〕 13:30～15:00	日常生活に関連した数学や簡単なパズルで頭を活性化しよう!	ゆうまつど	ライター・野口哲典氏	30人
松戸に足跡を残した人々～松戸とその周辺の人間模様	6/7・21・28、7/5の火曜日〔全4回〕 13:30～16:00 (6/7は14:00～)	千葉周作や徳川家など松戸ゆかりの人物と歴史	勤労会館ほか現地	我孫子ガイドクラブ・佐久間俊行氏	30人
異常気象や自然災害を探る	6/7・14・21・28の火曜日〔全4回〕 10:00～12:00	いざというときの対策など	文化ホール	財気象協会ほか	30人
長寿社会の健康や介護を考える	6/10・17・24の金曜日〔全3回〕 10:00～12:00	食生活、生活習慣の改善や高齢者保健福祉サービスを学ぶ	文化ホール	県社会体育公認指導員・竹島さゝ氏ほか	30人
安心安全に暮らすために!～犯罪から身を守ろう	6/15(水)・29(水)〔全2回〕 10:00～12:00	犯罪を未然に防ごう	ゆうまつど	松戸警察署職員ほか	30人
後悔しない老後の住まいの選び方	6/22(水)・29(水)〔全2回〕 10:00～12:00	在宅か施設か、施設の種類や特色、入所に関するトラブル事例など	勤労会館	県金融広報委員会広報アドバイザー・添田ミツ江氏	40人
二セ科学の見破り方、教えます!～マイナスイオンから波動水まで	6/23(木) 13:30～15:30	疑似科学のあやしい魅力にだまされないために	市民劇場	法政大学生命科学部教授・左巻健男氏	200人
日本の伝統文化にふれてみよう!～便利なふるしき・結び飾りを学ぶ	7/6・13・20・27の水曜日〔全4回〕 13:00～15:00	ふるしきの便利さを学ぶ、結び飾りを生活に生かす	常盤平市民センター	ふるしき研究家・村田静枝氏ほか	20人
情報化・デジタル化で生活はどう変わる?～ネット・デジタル・電子書籍まるわかり	7/14(木) 14:00～15:30	今さら聞けないデジタル化やインターネット、電子書籍の現状と展望など	市民劇場	新聞社編集委員・平和博氏	200人
金融から見る日本経済のゆくえと私たちの資産防衛	5/16・30、6/13・27の月曜日〔全4回〕 19:00～20:30	世界金融危機・大震災後の日本経済と金融商品の基礎知識	ゆうまつど	流通経済大学准教授・長瀬毅氏	30人
初夏の植物観察を通じて松戸の自然を見直そう	6/4・11・25の土曜日〔全3回〕 10:00～12:00	身近にある植物から環境問題について考える	ゆうまつどほか現地	財環境財団	25人
しきじがっきゅう(識字学級)	じゅこうしゃとそうだんのうえ、けってい	しょうがっこうていどのよみかきをならいます	やぎりこうみんかん	しゃかいきょういくしどういん	じゃっかんめい

★の講座は一時保育あり。希望する人は、子どもの氏名・生年月日・性別・アレルギーの有無を記入。◎の講座は教材費・材料費が別途必要。

キッズ・コーナー

キッズウィーク「北斗七星のおはなし」

投影日5月1日(日)・3日(祝)～5日(祝) 投影開始時刻午前10時30分、午後1時30分、午後3時30分(1回約30分) 会場市民会館(NAOKO SPACE PLANETARIUM) 内容北斗七星にまつわるお話と易しい星空解説 定員各80人(投影開始30分前から、2階で受け付け) 費用中学生以下無料、大人52円 圓同館 ☎368-1237

みんなでイースター

4月23日(土)午後2時～4時 会場シニア交流センター内おやこDE広場旭町 定員先着15組 費用100円 ※イベント開催中通常の広場はお休みします。 圓同広場 ☎080-3285-7673 (火・木・土曜日午前9時30分～午後4時30分)

イクメン講座-パパと子どもで楽しもう〔全2回〕

時間がなくても育児を楽しみたい。この春あなたもイクメンに 5月14日(土)・28日(土)午前10時30分～正午 会場ゆうまつど 内容子どもをかわいく撮るデジカメ術、身の回りのもので工作しよう 対象小学生以下の子どもと男性の保護者(家族の参加可) 定員先着15組 費用無料 ※一時保育あり(先着順、1歳10カ月以上、費用1回200円)。 圓電話で女性センター ☎364-8778へ



仲間をつくってイキイキ子育て～幼児家庭教育学級〔全10回〕

期日	内容	講師
5/10(水)	カラダを使って親子で遊ぼう(保育オリエンテーション)	県公認体育指導員・斎藤淳子氏
5/14(土)	カラダを使ってありんこ先生と親子で遊ぼう	日本児童遊戯研究所所長・有木昭久氏
5/17(水)	昔の子育てと今の子育て～自己紹介	国立女性教育会館研究員・西山恵美子氏
5/24(水)	子育ての悩みや不安を皆で出しあってみよう～私にとっての課題は何か	
5/31(水)	心のバリアフリー～個性の違いを認めて尊重しよう社会とは	社会福祉法人文京槐の会はーと・ピア施設長・江澤嘉男氏
6/7(水)	保育室での子どもたち～保育風景見学/グループづくりに向けて①	まつど一時保育ネットワークほか
6/14(水)	子どもに性をどう教えるか～子どものよき相談者となるために	つくば国際短期大学講師・和田由香氏
6/21(水)	簡単!安全!手作りおやつ/グループづくりに向けて②	食育指導士・鈴木真理氏ほか
6/28(水)	家族について～夫、子ども、親との関係	国立女性教育会館研究員・西山恵美子氏
7/5(水)	まとめ～自信をもってイキイキ子育て	

時間午前10時30分～午後0時30分(5/14は午前11時30分まで) 会場矢切公民館 対象3歳児とその保護者(今年度中に3歳になり、来年度幼稚園等へ行く予定のお子さんであれば2歳児でも可) 定員25組(抽選) 費用無料(保育用品代200円、おやつづくり300円実費)

圓4月26日(火)〔必着〕までに、ハガキまたはファクスで、保護者の氏名(ふりがな)・年齢・住所・電話番号・子どもの氏名(ふりがな)・性別・生年月日を記入して、〒271-0094上矢切299の1 公民館幼児家庭教育学級係(☎368-1214、FAX368-1279)へ

※3回目以降は、親子は離れて学習します(おさんは集団保育で遊びます)。対象児以外に連れてくるお子さんがいる場合は、その子の生年月日も記入してください(保護者と同席)。

予防接種を受けましょう

平成23年度個別予防接種を実施する医療機関のお知らせ

市が行う定期予防接種が受けられる医療機関をお知らせします。医療機関によっては実施していない予防接種もあるので、各医療機関に確認の上、予約してください。

すでに予診票(無料券)をお持ちの方は、有効期間等を確認してください。対象年齢や接種期間を過ぎると無料で受けられません。

また、紛失や転入等の理由で予診票がない予防接種対象者は、右の方法でお申し込みください。

【予診票が無い場合の申込方法】

- ①保健福祉課予防衛生班(中央保健福祉センター 3階)へ直接申し込む(即日発行)
 - ②各支所の市民健康相談室で申し込む(後日郵送)
 - ③下記の要領でハガキで申し込む(後日郵送)
- (あて先)〒271-0072松戸市竹ヶ花74の3中央保健福祉センター内 保健福祉課予防衛生班
(裏面) 今まで受けたすべての予防接種と受けた日付・郵便番号・住所・保護者氏名・接種を受ける子どもの氏名・生年月日・電話番号
〒保健福祉課予防衛生班 ☎366-7484

【予防接種対象者】

- BCG…生後6カ月未満(満6カ月になる前日)で接種していない人
- ポリオ…生後3カ月～7歳6カ月未満で2回服用していない人
- DPT…生後3カ月～7歳6カ月未満で4回接種していない人
- 麻しん風しん混合(MR)…第1期1～2歳未満で接種していない人 第2期平成17年4月2日～平成18年4月1日生まれで接種していない人 第3期平成10年4月2日～平成11年4月1日生まれで接種していない人 第4期平成5年4月2日～平成6年4月1日生まれで接種していない人(第2・3・4期は平成24年3月31日までに受けてください)
- 日本脳炎第1期…3～7歳6カ月未満で3回接種していない人
- 日本脳炎第2期…小学4年生～13歳未満で接種していない人
- DT第2期…小学6年生～13歳未満で接種していない人

上記の予防接種のうち、BCG、ポリオ、DPT、MR第1期・第2期、日本脳炎第1期については、生後2カ月半ごろに「予防接種ガイドブック」で予診票を送付しています(平成23年1月以降に生まれた人からは、MR第2期、日本脳炎第1期の予診票はつづられていません)。

【予防接種の注意事項】

- 日本脳炎は、平成22年度より3歳児に対して積極的接種勧奨が再開され、今後は順次勧奨の対象年齢が拡大していく予定です。また、第2期(9歳以上13歳未満)対象者も新ワクチンでの接種が認められ、接種の希望があれば受けることができます。特例措置として、接種勧奨の差し控えにより接種できなかった日本脳炎第1期の接種不足分(3回分)を、第2期(9歳以上13歳未満)で定期予防接種として受けられるようになりました。
- MR第3期、第4期対象者には3月末日に予診票等を個人通知しました。3月1日以降に転入してきた人は申し込みが必要です。
- 小学校4年生で受ける日本脳炎第2期、小学校6年生で受けるDT第2期の予防接種の「お知らせおよび予診票」は、4月下旬頃に個人通知します。
- 市内で接種を受ける場合、右記の医療機関以外では、予診票(無料券)の使用はできません。市川市・

柏市・流山市・鎌ヶ谷市の医療機関でも、松戸市が委託している医療機関で受けることができます。

- 「千葉県内定期予防接種相互乗り入れ制度」に参加している県内の医療機関でも、定期予防接種を受けることができます。

市では、ヒブワクチン・小児用肺炎球菌ワクチン・子宮頸がんワクチン(任意接種)の接種費用を全額助成しています。なお、4月から、小児用肺炎球菌ワクチンおよびヒブワクチンの接種を再開しています。

また、子宮頸がんワクチンの接種については、供給量の不足により、接種が難しい状況にあります。供給が安定し、接種ができるようになりましたら、あらためてお知らせします。

【予防接種対象者】

- ヒブ(Hib)ワクチン…生後2カ月～5歳未満の人
- 小児用肺炎球菌ワクチン…生後2カ月～5歳未満の人

【助成回数】

- ヒブワクチン・小児用肺炎球菌ワクチン…各4回まで(接種開始年齢により回数が異なります)

接種は松戸市と契約した指定医療機関(市のホームページに掲載中)で受けられます。健康保険証、母子健康手帳、子ども医療費助成受給券をお持ちください。

	医療機関名	電話番号	
松戸地区	平野医院	362-2322	
	松戸タワークリニック内科・眼科・小児科	331-0143	
	由井皮膚科泌尿器科医院	365-0306	
	中山こどもクリニック	362-2680	
	立原医院	331-1811	
	森田医院	362-3136	
	ほっち医院	362-2531	
	林こどもクリニック	330-1301	
	橋本内科クリニック	368-1131	
	栗原医院	362-3105	
	皆川医院	368-2341	
	成宮医院	363-8521	
	柿の木台クリニック	308-6671	
東部・矢切地区	高塚団地診療所	392-6751	
	梨香台診療所	312-7301	
	東松戸クリニック	392-9911	
	小関内科医院	391-1473	
	とちの樹メディカルクリニック	330-8227	
	秋山ハートクリニック	330-9911	
	さくらクリニック松戸	312-7600	

	医療機関名	電話番号
明第1・第2地区	総合クリニックドクターランド松戸	369-3333
	田代外科医院	364-9976
	稔台斎藤クリニック	330-2300
	丸山内科医院	361-7900
	岡産婦人科総合クリニック	364-2071
	すすき内科クリニック	308-5511
	松戸クリニック	362-4148
	西村内科循環器科	369-1011
	奥隅医院	362-1825
	西川内科医院	368-0081
	とちき内科循環器科	308-6666
	松戸外科内科眼科クリニック	363-1572
	青木内科	364-1681
五香八実地区	柳澤医院	364-1300
	内藤医院	368-0345
	高木クリニック	364-0979
	上野内科クリニック	388-2870
	米沢医院	387-5550
	六高台内科・胃腸科クリニック	385-2251
	横関医院	387-2027
	西村クリニック	311-7711
	永田小児科	383-1500
	古幡医院	384-1200
	吉田医院	387-5438
	秋山クリニック	387-5556
	若葉ファミリー常盤平駅前内科クリニック	316-2200
皆春堂かおり小児科	311-2500	
塩川小児科医院	387-2756	
久保田医院	387-5454	
池亀小児科医院	387-7742	
千葉西総合病院	384-8111	
高木地区	宇野医院	386-4822
	三井クリニック	392-1013
	上原こどもクリニック	311-3131
	ソフィアクリニック ますだ	392-1137
	市川こどもクリニック	383-2312
	宮前クリニック	311-1666
	後藤医院	384-7471
	岡村胃腸科外科	384-3667
	牧の原クリニック	389-8311
	八柱三和クリニック	312-8830
	こすもす内科クリニック	385-8621
	はらだ小児科	340-6767
	大久保医院	342-1076
内科小児科 岡田医院	341-0816	
工藤医院	342-3207	
伊藤医院	341-1368	
菊池医院	343-4568	
市川医院	343-1260	
きのわきクリニック	309-5515	
湯原産婦人科医院	341-6185	
小金原診療所	341-1131	
黒澤外科胃腸科医院	341-2007	
北原整形外科	343-1016	
山口内科クリニック	340-5888	
高江医院	341-3286	
守岡小児科医院	342-1077	
小金・小金原地区	市場医院	342-1069
	友木医院	341-3401
	八ヶ崎医院	341-5118
	わざクリニック	309-1177
	武井小児科	344-6360
	新松戸中央総合病院	345-1111
	とくいすみ医院	345-6000
	あおぞら診療所新松戸	309-7200
	おのクリニック	341-2011
	まなべクリニック	703-7222
	新松戸診療所	343-9271
	はやしとお小児科	344-3690
	平敷産婦人科医院	345-8758
森内科クリニック	346-1818	
熊谷内科	345-3333	
大谷口医院	341-1125	
脇坂内科クリニック	700-5572	
平岡クリニック	701-5555	
馬橋・新松戸地区		

健康ファイル

ゴールデンウィークの応急歯科診療所

日 時	診療所名	住所・電話番号
4/29(祝)	あらき歯科クリニック	西馬橋蔵元町6番飯島ビル202号 ☎309-2610
	武田歯科医院	松戸新田279 ☎365-2232
5/3(祝)	植田歯科クリニック	和名ヶ谷1428の3 ☎392-5665
	U歯科医院	五香西2の35の1 ☎385-5373
5/4(祝)	かねまる歯科医院	西馬橋蔵元町76 ☎343-5577
	橋本歯科医院	常盤平5の13の8 ☎384-7266
5/5(祝)	あんびる歯科医院	馬橋105 ☎340-0144
	藤原デンタルクリニック	常盤平3の10の1セブタウン常盤平3階 ☎704-5150

※受診する際は、あらかじめ医療機関へ確認してください。
 保健福祉課管理班 ☎366-7485

救急医療体制

◆テレホン案内サービス

☎366-0010

[当日の医療機関(待機病院、休日在宅当直医、夜間小児急病センター、休日土曜日夜間歯科診療所等)を案内]
 平日 午後4時30分～翌日午前9時
 休日と土曜日 午前9時～翌日午前9時

◆夜間小児急病センター(小児初期内科系疾患)

☎360-8900

市立病院となり
 毎日午後6時～11時

◆休日土曜日夜間歯科診療所

☎365-3430

衛生会館2階
 午後8時～11時
 ※電話番号のかけ間違いにご注意ください。

夜間小児急病センター 上本郷4005

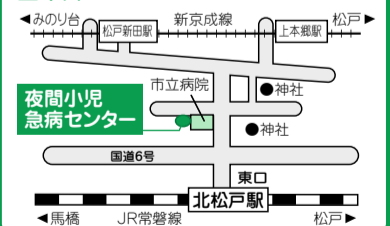

休日土曜日夜間歯科診療所 竹ヶ花45の53

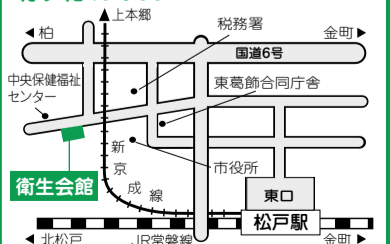

平成23年度 各種健康診査

- ★年に1回健康診査〔健(検)診〕を受けましょう。受診を忘れないためにも、誕生日などの記念日と健(検)診を結びつけることをお勧めします。
- ★がんの早期は自覚症状がありません。定期的に健(検)診を受けることが早期発見の最大のポイントです。積極的に受診しましょう(「肺がん・大腸がん・胃がん・乳がん・子宮がん」の各検診を実施しています)。
- ★自覚症状のある人は、健(検)診ではなく、早めに医療機関で治療を受けてください。治療中の人は、医師とご相談ください。

ご注意

受診の際は共通受診券の提示が必要です。忘れずにお持ちください。

平成23年度 がん検診集団日程一覧

①【肺がん検診(結核住民健康診断)・大腸がん検診】
◇対象年齢 40歳以上

月日	受付時間	実施会場
4/19(火)	9:30 ~11:00	中央保健福祉センター
5/ 9(月)		常盤平保健福祉センター (ふれあい22)
6/ 3(金)		新松戸市民センター
6/24(金)		小金保健福祉センター
6/28(火)		東部スポーツパーク
7/ 1(金)		中央保健福祉センター
7/29(金)		六実市民センター別館
8/ 5(金)		常盤平保健福祉センター (ふれあい22)
8/23(火)		小金保健福祉センター
8/29(月)		中央保健福祉センター
9/13(火)		六実市民センター別館
9/16(金)		小金保健福祉センター
9/30(金)		東部スポーツパーク
10/13(木)		常盤平保健福祉センター (ふれあい22)
10/25(火)		新松戸市民センター
1/ 5(木)		小金保健福祉センター
1/30(月)		常盤平保健福祉センター (ふれあい22)
2/ 9(木)		新松戸市民センター
2/14(火)		六実市民センター別館
2/27(月)		中央保健福祉センター

②【子宮がん検診】 ◇対象年齢 20歳以上
※スカートを着用または持参してください

月日	受付時間	実施会場	
5/13(金)	9:30~11:00	小金保健福祉センター	
5/16(月)	14:00~15:00	常盤平保健福祉センター (ふれあい22)	
5/17(火)	9:30	東部スポーツパーク	
5/24(火)	~11:00	六実市民センター別館	
5/25(水)	9:30~11:00 14:00~15:00	中央保健福祉センター	
6/ 1(水)	9:30 ~11:00	中央保健福祉センター	
6/10(金)		小金保健福祉センター	
6/15(水)		新松戸市民センター	
6/30(木)		常盤平保健福祉センター (ふれあい22)	
7/22(金)		常盤平保健福祉センター (ふれあい22)	
7/26(火)		中央保健福祉センター	
7/27(水)		新松戸市民センター	
1/20(金)		9:30~11:00 14:00~15:00	小金保健福祉センター
1/23(月)		中央保健福祉センター	
1/26(木)		常盤平保健福祉センター (ふれあい22)	
1/27(金)	東部スポーツパーク		
2/ 1(水)	9:30 ~11:00	新松戸市民センター	
2/13(月)	中央保健福祉センター		
2/20(月)	常盤平保健福祉センター (ふれあい22)		

本年度からの変更点

- ◆特定健康診査の自己負担金が無料になります。
- ◆松戸市国民健康保険(40歳以上)や、千葉県後期高齢者医療制度に加入している人が、市の指定する医療機関で人間ドックを受診する場合、費用の一部補助制度(上限15,000円)があります。詳細は、保健福祉課健診担当室にお問い合わせください。

健(検)診の登録について

- 特定健康診査以外(後期高齢者健康診査、女性の健康診査および各種がん検診等)は、登録制になっています。健(検)診を希望する人で、登録が済んでない人は、市役所・各支所にある市民健康相談室で登録手続きをお願いします。
- ※登録後、「共通受診券」と「健(検)診の案内」が送付されます。
- 松戸市国民健康保険に加入している人(40~75歳誕生日前日まで)は、胃がん検診の登録が別に必要です。 圃保健福祉課健診担当室 ☎366-7487

平成23年度 各種健康診査一覧

健(検)診種類	対象者	受診方法・期間(平成23年4月~24年3月実施)	
特定健康診査	40~75歳誕生日前日までの松戸市国民健康保険加入者	個別	委託医療機関で随時
後期高齢者健康診査	75歳の誕生日から(65~74歳以下の一定の障害者も含む)	個別	委託医療機関で随時
生活保護健康診査	40歳以上の生活保護世帯の人	個別	委託医療機関で随時
肝炎ウイルス検診(肝炎ウイルス検診単独では実施不可)	40歳の人、41歳以上で未検査の人	◆特定健康診査・後期高齢者健康診査・生活保護健康診査時に同時に実施(問診・血液検査)	
女性の健康診査	35~39歳(妊婦を除く)	個別	委託医療機関で随時
肺がん検診(結核住民健康診断)	40歳以上	個別	委託医療機関で随時
大腸がん検診	40歳以上	集団	別表集団日程表で実施
子宮がん検診	20歳以上	個別	委託医療機関で随時
乳がん検診	30歳以上の女性	個別	委託医療機関で随時(視診・触診)
	40歳以上の女性	集団	5~7月 申し込み制、4月1日号の広報をご覧ください(マンモグラフィ検査)。 ※40歳以上の人は、個別・集団のどちらかを選択できます。両方は受診できません。
胃がん検診	40歳以上	集団	9~3月 登録済みの人には8月下旬にハガキで日程を通知します。未登録で希望する人は、7月末日までに登録してください。
骨粗しょう症検診	35・40・45・50・55・60・65・70歳の女性	集団	11月 申し込み制、広報でお知らせする予定です。
成人歯科健康診査	20歳以上	個別	委託医療機関で随時



あなたの健康

358

多剤耐性菌 (たざいたいせいきん)

感染症の原因となる微生物が、その治療薬から逃れる方法を獲得して抗菌薬が効かなくなった状態を薬剤耐性といいます。いくつかの細菌は複数の抗菌薬に対して耐性となる仕組みを獲得し、多剤耐性菌となり、治療薬に限られる、または皆無となることで多くの問題を引き起こしています。多剤耐性菌は新しいものではなく、出現し続けています。1980年代にはMRSA(メチシリン耐性黄色ブドウ球菌)、1990年代にはVRE(バンコマイシン耐性腸球菌)、21世紀に入ると、多剤耐性結核菌、最近では多剤耐性アシネトバクターや、ほとんどの抗菌薬に耐性を示すNDM-1(ニューデリー・メタロ-β-ラクタマーゼ1)という酵素を産生する大腸菌や肺炎桿菌(かんきん)による感染が報告されています。

健康な人にとっては

感染や病気を起こす力は、耐性菌でない細菌と同じです。一般的には健康な人の皮膚や粘膜の表

面に付いたり、体の中に入ってもすぐに病気になるりません。

問題になるのは

細菌感染症に対する抵抗力が低下した人(病人や高齢者など)では多剤耐性菌に感染し発病しやすく、抗菌薬が効かないため、治療が難しくなります。病院内では抵抗力の弱い患者さんが多く、多剤耐性菌は数週間以上生息できるため、院内環境にまん延して生息することもあり、手洗いや消毒が不完全であると、人の皮膚や手すりなどから患者さんに伝わり、院内感染を引き起こします。

感染が心配な場合は

病院などで多剤耐性菌にかかっている患者さんに接触した後や、トイレを使用した後はきちんと手洗いすることが大事です。また多剤耐性菌が問題となっている地域から帰国した後や多剤耐性菌感染者との接触後に熱が出たり、体調が悪いなどの症状が出たときは、早めに医療機関を受診しましょう。その際、渡航先や多剤耐性菌に感染した人との接触などを医師にお話してください。

松戸市医師会 <http://www.matsudo-med.or.jp/>

松戸健康福祉センター(松戸保健所) 各種無料相談

相談名(原則予約制)	日時	予約・問い合わせ
不妊相談	電話(予約不要)	5/19(木) 9:00~14:30
	来所	5/10(火) 13:30~15:00
思春期相談	5/25(水) 14:00~17:00	☎361-2138
精神保健福祉相談	5/10(火)・23(月) 14:00~16:00	
酒害相談	5/19(木) 14:00~16:30	
エイズ検査	即日検査	5/17(火) 13:30~14:30
	夜間検査	5/17(火) 17:30~19:00
	※エイズ検査は匿名・無料。 ※梅毒、クラミジア、B型・C型肝炎の検査も可。	
DV相談	電話(予約不要)	月~金曜日 9:00~17:00
	来所	
		☎361-6651

圃同センター ☎361-2121(代)

市役所の仕事を もっと身近に パートナー講座(出前)をご利用ください

パートナー講座(出前)は、市の事業や業務を市民の皆さんに直接説明することで、市政に関する理解と関心を深めていただくため、平成14年度から行っているものです。これまでに、延べ38,500人余りの人に受講していただいています。

市で用意したメニュー(下表)の中から聞きたいものを選んでいただき、皆さんのご希望の日、ご希望の場所へ市の職員が伺います(都合により開催日時等ご希望に沿えない場合がありますので、ご了承ください)。

このパートナー講座(出前)をさらに充実させるため、講座の追加や見直しなどを行いました。今年度のメニューは、下表のとおり、55部署・84講座となっています。詳しくは、パンフレットをご覧ください。

パンフレットは担当課、各支所等に備えてあります。また、市のホームページにも掲載しています。
 岡市民環境本部企画管理室 ☎366-7312

- ◆利用できる人…市内在住・在勤・在学のおおむね10人以上で集まることができる団体等。
- ◆開催時間と場所…平日・休日を問わず、午前9時から午後9時までの間の2時間以内で、開催場所は市内に限ります。会場の手配や通知等は主催者側でお願いします。
 ※年末年始の期間は実施できません。
- ◆費用…講師料は無料ですが、講座により必要な材料を用意していただく場合があります。
- ◆申し込み…講座開催を希望する日の1カ月前までに、講座を担当する課で受け付けます。直接または電話で、担当課に聞きたい内容や時間・会場等を具体的に相談してください。その上で講座の開催が可能かどうかを判断し、結果を連絡します。
- ◆保育の必要な場合…1歳10カ月から就学前のお子さんをお預かりする有償ボランティアを紹介し、詳しくは、女性センター(☎364-8778)へご連絡ください。

お願いと 注意点

- 講座の実施目的に反する場合(営利目的など)は、ご利用できません。
- 講座の時間は打ち合わせの時に決定した時間内で終了するようにしてください。
- 講師の担当外業務等の質疑に関しては、その場で説明できない場合があります。
- この講座は、苦情等をお聞きする場ではないことをご理解ください。
- 未成年者だけのグループ等で申し込む場合は、保護者の同席または承諾をお願いします。

パートナー講座(出前)メニューの概要

※内容等詳細はパンフレット参照

分類	講座名	担当課	連絡先	分類	講座名	担当課	連絡先		
市政	市役所の仕事って	(総)企画管理室	☎366-7311	子育て	楽しい子育て	子育て支援課	☎366-7347		
	見つけ直そう市役所の事業 ～行政経営の取り組み～				松戸市次世代育成支援行動計画について				
	松戸市もったいない運動の推進			松戸市地域福祉計画について	(健)企画管理室	☎366-7350			
	市政	情報公開制度について	総務課情報公開 担当室	☎366-7107	福祉	高齢者の生活を支える介護・福祉制度 について	介護支援課	☎366-7370	
		「松戸市総合計画」について	政策調整課	☎366-7072		認知症サポーター養成講座	★2 介護支援課 介護予防推進担当室	☎366-7343	
		広報まつどのできるまで	政策調整課広報担当室	☎366-7320		民生委員をご存知ですか?	生活支援課援護担当室	☎366-3019	
		政策策定体験●	政策推進研究室	☎704-4006		障がい者福祉について	障害福祉課	☎366-7348	
		政策評価体験●				ふれあい22 松戸市健康福祉会館の 役割について	健康福祉会館	☎383-0022	
		松戸市の財政事情	(財)企画管理室	☎366-7315		安全	地域の防犯対策について	生活安全課防 犯対策担当室	☎366-7341
		広聴の役割	市民相談課	☎366-7319			防災	地震災害に対する備え	防災課
協働のまちづくりについて		協働推進課	☎366-7062	消防	消防の仕事と組織	(消)消防総務課		☎363-1116	
税		市民税の豆知識	市民税課		☎366-7322	いざというときあなたは? 「救急編」	(消)消防救急課	☎363-1115	
		ごみ処理基本計画について	環境計画課		☎366-7331	いざというときあなたは? 「防火防災・風水害・地震編」	(消)予防課	☎363-1114	
環境	誰にでもできるごみ減量の「コツ」教えます 家庭ごみの分け方・出し方について	環境業務課	☎366-7332 ☎366-7333		24時間あなたを守る消防指令センター のすべて	(消)指令課	☎363-1111		
	「もったいない」からはじめよう!～エコ上 手は節約上手。省エネの方法教えます～	環境計画課 減CO2(ゲンコ ツ)担当室	☎366-7089		都市計画	活用しよう! 「地区計画制度」	都市計画課	☎366-7372	
	つくる! みどりのカーテン			松戸の「景観」		都市計画課景観 担当室	☎366-7372		
	「減CO2(ゲンコツ)大作戦」について	環境保全課	☎366-7337	建設	マンション建設などに係る紛争に関する 条例について	住宅調整課 指導調整室	☎366-7366		
	市内の大気汚染・騒音状況を説明します! 市内の河川の水質状況を説明します!				河川清流課	☎366-7359	住まいづくり・安心づくり・街づくりは あなた!	建築指導課	☎366-7368
	雨水貯留タンクの作り方講習 (11～2月の期間のみ実施)	河川清流課	☎366-7359	わが家の耐震対策					
人権	身近な人権講座	市民相談課	☎366-7319	建築協定で住みよい街づくり	住宅政策課	☎366-7366			
男女共同	男女共同参画社会について	女性センター	☎364-8778	松戸市住生活基本計画について●					
消費生活	消費生活センターはこんなところ	消費生活課	☎366-7329	みどり	松戸の緑と花	みどりと花の課	☎366-7378		
観光	松戸市の観光	商工観光課	☎366-7327		松戸の緑の現状と課題				
農政	松戸の農業はガンバっています	農政課	☎366-7328		緑の基本計画について			公園緑地課	☎366-7380
教育	松戸市の少年非行の現状とその対応	青少年課	☎366-7464	水道	水道事業(市営水道)について	水道部工務/総務課	☎341-0430		
	松戸市の青少年教育について	公民館	☎368-1214	河川	家庭でできる浄化対策について (11～2月の期間のみ実施)	河川清流課	☎366-7359		
	松戸市の公民館活動				道路	道路整備について	建設総務課	☎366-7357	
	子どもの本の選び方について	図書館	☎365-5115	国際交流	姉妹都市ホワイトホース市ってどんなと ころ?	(市)企画管理室 国際交流担当室	☎366-7310		
	障がいのあるお子さんの就学について	教育研究所	☎366-7461		松戸で楽しむ! 国際交流				
スポーツ	手軽に楽しめるスポーツ紹介	スポーツ課	☎363-9241	国民年金	国民年金制度について	国民年金課	☎366-7352		
文化歴史	松戸の指定文化財について	社会教育課	☎366-7462	国民健康 保 険	国民健康保険・後期高齢者医療制度に ついて	保険課	☎366-7353		
	松戸の埋蔵文化財について			戸定歴史館	☎362-2050	議 会	松戸市議会のしくみについて	議会事務局庶務課	☎366-7381
	松戸のたからもの市所蔵美術作品について					市立博物館	☎384-8181	選 挙	選挙ってなあに? 暮らしの中の選挙
	戸定歴史館の施設・活動案内	市立博物館	☎384-8181	その他	指定管理者ってなんだろう	(総)企画管理室	☎366-7311		
	博物館に行ってみよう!				町名地番整備でわかりやすい街づくり	地域振興課	☎366-7318		
松戸の歴史を学ぼう	病院建設事務 局	☎703-5855	町会・自治会法人化(認可地縁団体) について						
健康	松戸市食育推進計画について	(健)企画管理室	☎366-7350	★: 22年度人気ランキングベスト3講座 ●: 新規講座					
	知っておきたいタバコの知識	保健福祉課	☎366-7486						
	生活習慣病の予防について(メタボリッ クシンドローム・がんについて) ★1								
	親のための性教育 ★3								
	早寝・早起き・朝ごはん(乳幼児の生 活リズム)								
	乳幼児の事故防止								
乳幼児の予防接種									
市立病院の建て替えについて									

ユ-カリひろば

このコーナーは市民団体等からのお知らせです(●マークは社会教育関係団体、助成マークは市民活動助成事業です)
日…日時、日程 会…会場 内…内容 講…講師 対…対象 定…定員 持…持ち物
費…費用(記載のないものは無料) 申…申込方法、申込先 問…問合せ先



催し物

◆視覚障がいの方も踊れるアルゼンチンタンゴ

日4月16日(土)午後3時~4時、23日(土)午後2時~3時 会市民会館 定先着30人 費3,000円 申直接会場で 問NEOTANGO・加藤☎090-2403-0657

◆総台フレンド寄席

日①4月16日(土)②5月21日(土)各午後7時開演 会オオイ文化センター(新京成みのり台駅下車) 内①笑福亭明光②柳亭明楽 費各200円 問同クラブ・毛呂☎362-1430

●家庭教育講座

日①4月19日(火)②5月13日(金)午前10時~正午 会市民会館 内①豊かな個性をどう育てるか②勉強好きな子を育てる家庭教育 費各100円 問松戸家庭教育研究会・加藤☎367-1137

●健康麻雀講習会

日4月①21日(木)②25日(月)、5月③12日(木)④16日(月)各正午~午後5時 会①青少年会館②明市民センター③馬橋市民センター④総台市民センター 費各1,000円 問健康麻雀サークルやまが・徳光☎347-7308

◆魏志倭人伝の「邪馬台」と「大和」

日4月23日(土)午後1時45分~4時45分 会市民会館 定先着20人 申電話で創世・小嶋☎090-1261-7366へ

●春の山野草展示会

日4月24日(日)午前10時~午後4時 会常盤平市民センター 問ときわ草遊会・嵯峨☎387-6776

●スカウトまつり

日4月24日(日)午前10時~午後1時30分 会河原塚古墳 内各種ゲーム 対年中~小学生(保護者同伴) 費300円 申電話でボーイスカウト松戸第五団・岡田☎366-8882へ

助成「1/4の奇跡」上映会・講演会

日4月24日(日)午前10時15分上映開始 会市民会館 問石川県特別支援学校教諭・山元加津子氏 問同上映実行委員会・橋本☎348-7454

◆そば打ち体験教室

日4月24日(日)午前11時~午後2時 会市民会館 定先着30人 費3,000円 申電話で一単位食堂推進委員会・高田☎090-2235-1962へ

◆はじめての化粧石けん作り

日4月24日(日)午後1時30分~4時30分 会六実市民センター 定先着8人 費2,500円 申電話でローズの会・佐藤☎388-5611へ

◆松戸人権・平和展

日4月27日(水)~5月1日(日) 会市民会館 問同展実行委員会・神林☎343-3803

●囲碁大会

日4月29日(祝)午前9時~午後5時 会常盤平市民センター 内クラス別リーグ戦(昼食付き) 費1,500円、子ども800円 問常盤平囲碁クラブ・清水☎386-1988

●社交ダンスチャリティ・パーティ

日4月29日(祝)午後1時~4時 会新松戸市民センター 内フリーダンス、抽選会など 費500円 問DADA舞夢松戸・内山☎090-5491-9614

◆支えよう日本・元気を松戸から!

日4月29日(祝)午前11時~午後4時、30日(土)午前10時~午後3時 会戸定が丘歴史公園 内東北の県人会・松戸市観光協会会員による模擬店等 ※収益を被災地へ義援金として送ります 問松戸シティガイド・石上☎389-1977

◆松戸自主夜間中学校公開授業

日5月2日(月)午後6時~8時 会勤労会館 問元沖縄県知事・大田昌秀氏 定先着150人 問松戸市に夜間中学校をつくる市民の会・榎本☎090-3103-1006

◆憲法記念日の集い「大田昌秀さん講演会」

日5月3日(祝)①午前10時~正午②午後3時~5時 会勤労会館 定各先着150人 費各500円 問同実行委員会・今井☎344-9454

◆かんたん健康カンフー体操

日5月6日~27日の毎週金曜日午後7時~8時30分 会青少年会館 定先着30人 費各500円 問新松戸カンフーク

ラブ・高橋☎080-6690-2121

◆人材パワーアップセンターの催し

日①5月6日~6月10日の毎週金曜日午後1時30分~3時②4月23日~6月11日の毎週土曜日午後1時~3時30分③5月9日(月)、5月16日~8月15日の第1・3月曜日午後1時~3時④4月20日~7月6日の第1・3水曜日午前10時~正午または午後1時30分~3時30分 会①③④わくわくいこいの場②常盤平体育館 内①中高年基礎英語②ストレッチ③和の小物作り④絵手紙 定各先着8~15人 費各4,000~10,000円 申電話で同センター・岩橋☎364-8820へ

●手打そば麺工房(全5回)

日5月8日、6月5日、7月10日、8月7日、9月4日の日曜日午前9時~午後1時 会馬橋市民センター 内手打そば・うどんの打ち方 費各1,900円 問山遊塾・永田☎090-8803-8346

◆地域支援講習会「五十肩」

日5月8日(日)午前10時30分~11時30分(10時から受け付け) 会松戸整形外科クリニック(馬橋ステーションモール5階) 定当日先着50人 問松戸整形外科病院☎346-5670

●手ひねり陶芸入門講座(全6回)

日5月12日~6月16日の毎週木曜日午前10時~正午 会矢切公民館 費3,000円 申電話で陶芸木曜会・根岸☎368-7261へ

●ショートテニス教室(全7回)

日5月14日~8月27日の第2・4土曜日①午前9時~10時10分②午前10時15分~11時25分③午後1時~2時10分④午後2時20分~3時30分 会①②栗ヶ沢小学校③④和名ヶ谷小学校 対年長~小学生 費各4,000円 日4月30日(土)までに、往復ハガキで〒270-2231松戸市総台8の40の3松戸市家庭婦人テニス協会・長谷川富美子(☎361-2718)へ

●松戸シティフィルファミリーコンサート

日5月15日(日)午後2時~3時45分 会森のホール21 費1,200円、シニア(60歳以上)・ジュニア(高校生まで)500円、前売り1,000円 問松戸シ

ティフィルハーモニー管弦楽団・平野☎090-1804-7312

◆朗読ボランティア養成講座(全14回)

日6月~平成24年3月の原則木曜日 会ふれあい22 対講座終了後、会員として活動に参加できる人 定20人 費1,000円 日4月23日(土)〔必着〕までに、80円切手を貼って、あて名を記入した返信用封筒を同封し、〒270-2253松戸市日暮7の276 松戸朗読奉仕会・佐藤(☎385-8574)へ ※募集要項を送付します。

●市民ハイキング講座

日6月4日(土) ※5月28日(土)午後1時~5時に市民会館で講習会あり。 内歩程5時間の荒船山(群馬県)登山 対69歳までの人 定先着15人 費7,000円 日4月30日(土)までに、電話で松戸山の会・細谷☎090-9156-8796へ

●松戸市健康・体づくりフェスティバル

日6月11日(土)午前9時30分~午後0時30分 ※5月18日(水)午後3時30分から運動公園会議室で代表者会議あり。 会運動公園体育館 対健康体づくりを行っている10人以上の団体 定先着20組 費1人300円 日4月30日(土)までに、電話で松戸市健康体操連盟・竹島☎346-9501へ

●松戸市俳句大会

日7月18日(祝)午後1時から 会市民劇場 内選者=「狩」同人・大野崇文氏、「朝」同人・八木下末黒氏、講演会=読売新聞選者・正木ゆう子氏 費2句1組1,000円 ※応募用紙は、社会教育課・各支所・各市民センター等で配布 日5月20日(金)〔必着〕までに、〒270-2214松戸南郵便局私書箱第9号 松戸市俳句連盟事務局・大井(☎363-3185)へ

◆ミュージカル「山椒大夫」

日12月3日(土)①午前10時30分②午後2時30分 会森のホール21 ※出演者募集中〔小学生以上未経験者可、練習は天童スタジオ(八柱駅下車)〕 問劇団天童☎703-7932

サークルメンバー募集

小金原美容体操サークル(レクダンス等)

日毎週火・木曜日午前9時30分~11時 会小金原体育館 対女性 費月1,500円(入会金1,000円) 問前田☎344-8668

活き活き体操クラブ

日毎週火曜日午後1時~3時 会柿ノ木台公園体育館 定45人 費月1,000円(入会金1,000円) 問溝浦☎365-3604

松戸シニアアンサンブル「アモーレ」

日毎週月曜日午前9時30分~午後1時 会旧新松戸北小学校ほか 内バイオリン・マンドリンほか 費月4,000円(入会金1,000円) 問若園☎342-6523

松戸山の会

日毎月第2・4水曜日午後7時~9時 会市民会館 対市内および近隣の市民 費月1,000円(入会金1,000円) 問吉田☎331-2849

みのり太極拳金曜会

日毎週金曜日午後7時~9時 会総台市民センター 費月3,000円(入会金1,000円) 問山崎☎387-8292

松戸釣りクラブ

日4月4回午前6時~午後4時 会土浦・与田浦方面、飯岡港ほか 費月1,000円(入会金2,000円) 問小嶋☎090-7252-8447

ダンス・エントリー(社交ダンス)

日毎週日曜日午後5時~7時 会五香市民センター 費月2,000円(入会金1,000円) 問石森☎387-3169

松戸邦楽会(小唄・琴・長唄等)

日毎週水・木・金曜日ほか正午~午後5時 会市民会館 費月5,000円(入会金なし) 問後藤☎386-6594

緑樹会(デッサン)

日毎週水曜日午後6時~9時 会市民会館 費月3,500円(入会金3,000円) 問風間☎387-8055

二十世紀が丘ダンスサークル

日4月4日曜日午後7時~9時 会二十世紀が丘市民センター 費月4,000円(入会金2,000円) 問渡辺☎361-1987

ダンスサークルソフィア(社交ダンス)

日4月4日水曜日午前11時~午後1時 会市民会館 費月3,500円(入会金500円) 問吉田☎090-4395-5664

千松菊花会

日4月4回 会プレイハウス榎本(八ヶ崎) 内講習会、戸定邸にて展示会 費年3,000円(入会金なし) 問松田☎343-8238

社交ダンスサークルときわ会

日毎週日曜日午後5時~7時 会八柱市民センター 費月3,500円(入会金1,000円) 問小林☎343-1429

矢切箏曲サークル

日3月3日水曜日午後1時~5時 会矢切公民館 費月4,000円(入会金3,000円) 問千秋☎364-0347

ダンスサークルスウィング(社交ダンス)

日毎週①水曜日午後1時~3時②木曜日午後7時~9時③金曜日午後1時~3時④土曜日午後3時~5時 会バイレ・デ・恩田ダンススタジオ(新松戸) 対中級者 費月4,000円(入会金なし) 問小形☎341-8451

五香民謡愛好会

日毎月第1・2・3日曜日午後1時~3時 会五香市民センター 費年6,000円(入会金なし) 問横田☎385-3945

ひこばえ俳句会

日毎月第1・3水曜日午後1時~4時 会矢切公民館 費月2,000円(入会金1,000円) 問宇田津☎367-3923

学童わらべうたの会

日毎週①水曜日午後4時~5時②火曜日午後4時~5時③火曜日午後5時~6時 会常盤平市民センター 対小学①1・3年生②2年生③4~6年生 費月4,000円(入会金なし) 問並木☎384-3292

マハロクラブ(ウクレレ)

日毎週金曜日午後1時~4時 会常盤平市民センター 費月4,500円(入会金なし) 問神崎☎04-7175-1770

松戸水彩会(野外写生)

日毎月第1・3火曜日午前10時~午後3時30分 会市近辺の野外 費1回1,500円(入会金5,000円) 問田中☎362-9575

文章サークルあすなる(作文)

日毎月第2木曜日午後5時~7時 会ゆうまつど 費半年3,000円(入会金1,000円) 問小川☎361-3248

松戸さくらの会(新曲勉強会)

日毎月第1月曜日午前9時45分~11時50分 会スタジオさくら 費月550円(入会金なし) 問櫻内☎388-1256

小金原煎茶サークル(東阿部流)

日第1・3水曜日午前9時~午後1時 会小金原市民センター 費月4,000円(入会金なし) 問加藤☎348-0292

矢切社交ダンス研修会

日毎週金曜日午後6時~9時 会矢切公民館 費月2,500円(入会金1,000円) 問市橋☎363-2928

松飛台囲碁クラブ

日毎週水・木・土・日曜日午後1時~6時 会松飛台市民センター 費半年4,000円(入会金なし) 問山口☎388-1956

松戸囲碁サークル

日毎週金曜日午後6時~9時 会市民会館 対中級者 費半年6,000円(入会金1,500円) 問喜作☎365-3474



六実駅・みのり台駅にエレベーター等が整備

東武鉄道の六実駅にエレベーターと障がい者対応型トイレ、新京成電鉄のみのり台駅にスロープ、障がい者対応型トイレおよび改札口が新設されました。



六実駅

市では、鉄道事業者が行うバリアフリー化事業を支援し、お年寄りや子どもなど、誰もが利用しやすい駅づくりを推進しています。



みのり台駅

圏都市計画課交通計画担当室 ☎ 366-7372

東日本大震災

本市からも被災地へ 医師・消防士等を派遣

東日本大震災のつめ痕は深く、再生・復興に向けて国民が丸となって努力しているところですが、松戸

市からも、消防士・救急救命士、市立病院の医師等が、被災地を支援するため現地で活躍しています。



陸前高田市で救助にあたる市消防局職員



被災地で医療支援を行うDMAT

市消防局からは緊急消防援助隊千葉隊の一員として、岩手県陸前高田市で計四隊三十一人が活動しました。また、福島市へは三隊十六人

を派遣、現在も活動中です。市立病院からは、医師・看護師・薬剤師六人がDMAT(災害派遣医療チーム)として派遣され、宮城県仙台医療センターで医療支援を行いました。

浦安市へも職員を派遣



甚大な液状化被害を受けた街並み

広範囲の液状化現象により多大な被害を受けた浦安市に、これまで市職員四人を派遣、現在も一人が被災状況の現地調査を行っています。

チャリティー自動販売機の設置者および提供者を募集

チャリティー自動販売機は、販売機の設置者や提供者(飲料メーカーなど)の協力により、販売した本数に応じて、売上の一部を「協働のまちづくり基金」に寄附していただく社会貢献型自動販売機です。まちを明るく元気にするため、ご協力をお願いします。



圏協働推進課 ☎ 366-7062

カルチャー & スポーツ

※催し物は◆日時、内容の順に掲載しています。

21世紀の森と広場内

博物館

〒270-2252松戸市千駄堀671 ☎384-8181

開館時間…9:30～17:00(入館は16:30まで)

休館日…月曜日(祝・休日の場合は開館し、翌日休館)・第4金曜日 常設展観覧料…一般300円、高校・大学生150円、小・中学生無料(団体料金あり)

※障がい者専用以外の駐車場はありません。21世紀の森と広場の有料駐車場をご利用ください。

◆ガイドツアー(総合展示解説)

毎日10:00、14:00からの約60分間(要観覧券)

〈ミュージアムシアター〉

◆4/30(土)まで

司馬遼太郎と城を歩く 第1巻～大阪城・小田原城・備前中松山城・熊本城～(60分)

◆5/1(日)～31(火)

菅江真澄の旅 第6巻 秋田編(49分)

時間13:15、15:15上映(土・日曜日、祝日は11:00からも上映) 定員80人 費用無料

◆4/23(土)～5/22(日)

あるくー身体の記憶

会場企画展示室 費用無料 ※詳細は4面をご覧ください。

◆5/14(土)、6/12(日)、7/9(土)、8/6(土)、9/24(土)、10/8(土)、11/13(日)・26(土)、1/15(日)・29(日)【全10回】

9:30～12:00(11/13・26は14:30まで)

小学生学芸員体験教室～まちづくり・展示づくり

会場実習室・水田ほか 内容 田起こしから収穫まで、米づくりの一連の作業を体験し、その成果を展示します 対象 小学校4～6年生 定員15人(抽選) 費用無料

◆4/30(土)〔必着〕までに、往復八ガキ(1人1枚)に住所・氏名(ふりがな)・学年(年齢)・電話番号を記入して市立博物館「小学生学芸員」係へ

21世紀の森と広場

パークセンター

☎345-8900

講座はすべて申込制。電話でパークセンターへ(9:00～17:00)

開館時間…9:00～16:30

休館日…月曜日(祝日の場合は開館し、翌日休館)

※みどりの相談室は、水・土・日曜日と祝日の、10:00～12:00と13:00～15:30(電話相談あり)

※バーベキューのお問い合わせは☎385-1815へ

◆5/8(日) 10:00～11:30

樹木ウォッチング「新緑の観察会」(雨天時は屋内)

講師自然解説員・藤田泰氏 定員25人 費用無料

◆5/15(日) 10:00～11:30

昆虫ウォッチング(雨天時は屋内)

講師自然解説員・林正幸氏・五十嵐清晃氏 定員25人 費用無料

◆5/21(土) 10:00～11:30

バードウォッチング(雨天時は屋内)

講師自然解説員・今村裕之氏 定員25人 費用無料

◆5/21(土) 13:30～15:00

園芸教室「ツツジ、ボタンなどの花後及び夏草花の手入れ」

講師みどりの相談員・小林喜代次氏 定員45人 費用無料

◆5/22(日) 10:00～11:30

野草ウォッチング(雨天時は屋内)

講師自然解説員・川端祥子氏 定員25人 費用無料

◆5/28(土) 13:30～15:00

園芸教室「生垣の作り方と手入れ」

講師みどりの相談員・野口宣二氏 定員20人 費用無料

◆5/29(日) 13:30～15:30

みどりの講習会「ブルーコンテナの作成」

講師千葉県グリーンアドバイザーの会・吉田俊一氏 定員36人 費用2,500円

松戸市民ギャラリー

社会教育課市民文化班

☎366-7462

◆4/27(水)まで

(東)緑樹会10号展

園風間☎387-8055

(西)ニットソーイングクラブ作品展

園浅香☎090-9342-2563

◆4/28(木)～5/12(木)

(東)松戸ポタニカルアートグループ展

園今☎366-1803

(西)ラディカル作品展GW

園浅野☎363-2008

◆5/13(金)～26(木)

(東)矢切陶芸クラブ

園土屋☎345-1934

(西)100の瞳の今展

園吉川☎362-1679

松戸市民ギャラリーの利用受付と説明会

4月27日(水)午後6時から(応募多数の場合は抽選)

会場京葉ガスF松戸ビル6階会議室 内容6月26日(日)～9月30日(金)の利用受け付け 持ち物印鑑等

※平成22年7月以降の抽選会で当選した人は使用できません。

園社会教育課☎366-7462

戸定歴史館

☎362-2050

開館時間…9:30～17:00(入館は16:30まで)

休館日…月曜日(祝日の場合は開館し、翌日休館)

入館料…一般150円、高校・大学生100円。戸定邸との共通入館券はそれぞれ240円、160円(団体料金あり)

※4/18(月)まで資料展示替えのため休館。

◆6/19(日)まで

通常展「徳川昭武が歩んだ幕末・明治」

内容徳川昭武と兄慶喜についての多種多様な資料を、1867年パリ万博に関わる品、戸定邸で使われていた美術工芸品、共通の趣味であった写真作品などのコーナーに分けて展示

文化ホールギャラリー

☎367-7810

開館時間…10:00～18:00

休館日…月曜日

◆4/17(日)まで

清楽展

園安田☎368-1045

◆4/17(日)まで

東京都退職校長会千葉西部支部写真展

園稲川☎343-5661

◆4/19(火)～24(日)

絵画サークルアバンドانس展

園山川☎344-5037

◆5/10(火)～15(日)

第40回墨松会展

園佐藤☎362-6309

◆5/14(土)・15(日)

春のいけ花展

園石原☎343-2398

スポーツ……

らくらくエアロビクス教室

5月17日・24日・31日、6月7日・14日の火曜日午前9時45分～10時45分 会場 運動公園小体育室1 内容 初心者でもできるエアロビクス

定員30人(抽選) 費用1回210円

◆4/24(日)〔必着〕までに、往復八ガキに教室名・住所・氏名(ふりがな)・年齢・性別・電話番号・返信宛名を記入して〒271-0064松戸市上本郷4434松戸運動公園内

スポーツ課振興班(☎363-9241)へ