

主な内容

- 春の火災予防運動実施中! 2
- 市役所市民課の日曜窓口を臨時開設 2
- ふれあい教室の参加者を募集 3
- 減CO2宣言事業所を募集! 4
- 青少年会館 アートパフォーマンスまつり 4
- 平成23年度 集合狂犬病予防注射 6

発行/松戸市 編集/政策調整課広報担当室
 〒271-8588 松戸市根本387-5 ☎047-366-1111 FAX 047-363-3200
 e-mail info@city.matsudo.chiba.jp http://www.city.matsudo.chiba.jp

第8回

みんなのちから/

NPO・市民活動見本市

明日を笑顔にしてくれるNPO・市民活動をまるごと楽しもう!!



日時 3月5日(土) 午前10時～午後4時

会場 まつど市民活動サポートセンター

この見本市は、松戸で活動するNPO・市民活動団体を広く紹介し、魅力を伝えるイベントです。子どもが健やかに育つ遊びの体験や老後の心配を解決してくれる相談コーナーなど、情報が盛りだくさんです。

身近に困ったことが起きたときに頼れる78のグループや団体が集まり、明日の生活をより楽しく、健康に過ごすために役立つ情報をお届けしますので、皆さんもぜひご来場ください。

〒271-8588 松戸市根本387-5 ☎047-366-1111 FAX 047-363-3200
 e-mail info@city.matsudo.chiba.jp http://www.city.matsudo.chiba.jp



当日は駐車場が利用できません
 公共交通機関をご利用ください

まつど市民活動サポートセンター・総合福祉会館

- 松戸駅西口3番バス停より京成バス「市川駅行き」に乗車し、「浅間台」バス停で下車 徒歩1分
- 松戸市上矢切299の1 ☎365-5522

特別企画

豊かなシニアライフのために 役立つ松戸のNPO情報

費用無料

仕事や子育てが一段落した後に始まるシニアライフは、健康や介護・住まい・年金の問題など、不安になることもたくさんあります。松戸のNPOが地域の困りごとに対して提供している、質の高いサービスがまるごと分かる講演&ツアーです。

時間 午前10時30分～午後0時40分 会場 まつど市民活動サポートセンター大会議室
 内容 ①基調講演 ②NPO・市民活動団体のサービス紹介 ③見本市を100%活用できる案内ツアー
 講師 東京ボランティア・市民活動センターアドバイザー・安藤雄太氏



安藤雄太氏

お腹がすいたら... 飲食・販売コーナー



有機もち米を使った磯辺焼きや揚げたてのふわふわドーナツ、無農薬野菜などの販売のほか、リメイク着物の販売やバザーもあります。

生活のお役立ち情報がまるごと分かる! パネル展示

生活・福祉に関わるものから、まちづくり・教育・環境まで、幅広い活動の話をご紹介します。

学んでナットク 講座・ワークショップ

絵本の読み聞かせや、シニア向けのパソコン教室など、さまざまなテーマを学べます。

みんなでハッスル 元気になる! イベントステージ

エコケーキクッキングや健康体操など、活動の実演を見ることができます。

あなたの「困った...」を解決しよう! 相談コーナー

身近な生活で困っていることを、個別に相談できます。

実際に体験してみよう! 体験コーナー

昔遊びやバスの運転手体験など、子どもから大人まで楽しめます。



協働のまちづくり基金

応援チャリティーバザー

3月5日(土) 午前10時～午後3時

会場 総合福祉会館



協働のまちづくり基金は、市民活動をみんなで支えていくための支援と推進になります。

この基金を育成するため、まつど協働のまちづくり応援団と市の協働でチャリティーバザーを開催します。バザーの収益は応援団から基金へ寄附されます。

☎協働推進課 ☎366-7062



キャラバン見本市

入場無料

あなたの町にも出張します!

出展団体が各地域に出向いて、サービスの紹介や相談を行います。ぜひお越しください。



子どもも楽しく体験できる!
 (キャラバン六美)

キャラバン常盤平
 (常盤平市民センター)
 3月12日(土)午後1時～5時

キャラバン六美
 (六美市民センター)
 3月19日(土)午後1時～5時

キャラバン馬橋
 (馬橋市民センター)
 3月26日(土)午後1時～5時

春の火災予防運動実施中! 3月7日(月)まで

全国統一防火標語

「消したかな」あなたを守る 合言葉

平成22年の市内の火災件数は、118件(1件減)で、死者6人(3人減)、負傷者25人(6人増)でした。〔()は前年比〕

主な出火原因は、放火・放火の疑いが上位を占めています。放火火災を防ぐには、放火されない環境づくりが大切です。

ご家庭、ご近所等で協力し合って、地域ぐるみで放火を防止しましょう。

消防局予防課 ☎363-1114



住宅用火災警報器設置のお願い!

建物火災の特徴として、就寝および食事の準備をする時間帯の発生割合が高くなっています。

消防法の改正により、すべての住宅に住宅用火災警報器の設置が義務付けられていますが、平成22年の設置率は63.5%でした。

火災を早期に発見し、少しでも被害を軽減するために、警報器を設置しましょう。



【主な火災原因】(上位5項目)

	平成22年		平成21年	
1位	放火	20件	放火の疑い	19件
2位	放火の疑い	19件	コンロ	16件
3位	コンロ	15件	放火	11件
4位	たばこ	11件	たばこ	10件
5位	ストーブ	6件	電灯等の配線	8件



3月20日・27日 4月3日 市役所市民課の日曜窓口を 臨時開設します

3・4月は就職・転勤・入学などで住所を変更する人が最も多い時期です。混雑解消と平日に手続きできない人のため、市民課窓口を日曜日に臨時開設します。

時間…午前9時～午後5時

主な取扱業務…転入・転出・市内転居の届け出、印鑑登録の受け付け、戸籍届け出の預かり、住民票・戸籍謄抄本・印鑑登録証明書・外国人登録原票記載事項証明書の発行等
※他市町村や関係機関に確認が必要な手続き等、一部取り扱いできない業務もあります。

※行政サービスセンターは毎月1回、第2週に日曜窓口を開設しています(証明発行のみ)。

※支所は日曜窓口を開設しません。

市民課 ☎366-7340

市役所によく寄せられる質問(FAQ)を 検索できます!

市民や事業者の皆さんから問い合わせの多い質問とその回答をまとめたFAQサイトを3月1日(火)午前8時30分から公開します。市のホームページのトップ画面から入ることができますので、皆さんの疑問や問題の解決に、ぜひご利用ください。

FAQサイトでは、簡潔な回答以外にも、分野別や関連情報、より詳しい情報への案内などが表示されます。

市民相談課 ☎366-7319

政策調整課広報担当室 ☎366-7320

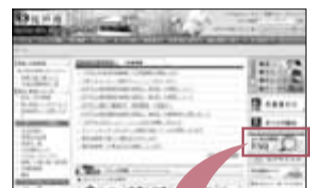

トップページ右側の
バナーをクリック



市等からのお知らせ

■平成23年度版家庭ごみの分け方出し方のパンフレットを3月15日(火)新聞に折り込みます

市役所、支所、各市民センターでも配布します。
環境業務課 ☎366-7333

■国民健康保険運営協議会委員を募集

任期4月1日(平成25年3月31日) 応募資格国民健康保険の被保険者(任期中に七十五歳に到達しない)で、会議(平日午後、年四回程度)に出席できる人 募集人員五人 面接日3月28日(月)(詳細は別途通知) 選考方法市の選考委員会で決定 3月11日(金)(必着)までに、「国民健康保険について」の意見および応募の動機を原稿用紙(千文字程度)に書き、住所・氏名・年齢・性別・職業・電話番号・簡単な経歴を記入して、郵送またはメールで〒271-8588 松戸市役所 保険課企画調整担当(☎mechoken@city.matsudo.chiba.jp、☎366-7307)へ
※応募書類は返却しません。

■星空観望会

3月12日(土)午後6時～8時 会場市民会館プラネタリウム室(NAOKOSPACE PLANETARIUM) 内容 星空案内と天体望遠鏡での観望(雨天曇天の場合はプラネタリウムのみ) 定員八十人(要予約、子どもは保護者同伴) 費用無料
☎電話で同館 ☎368-1237へ

■再生自転車販売

3月5日(土)午前9時～正午(午前8時30分から整理券を配布) 会場シニア交流センター 販売台数二十五台(売り切れ次第終了) 価格五千～一万二千元(防犯登録付き)
☎(社)松戸市シルバー人材センター ☎330-5005

■松戸市景観計画(案)・松戸市景観条例(案)についてのパブリックコメント(意見募集) 手続実施結果

「松戸市景観計画・松戸市景観条例」を策定するにあたり、市民の皆さんから意見を募集し、寄せられた意見を考慮して計画(案)および条例(案)を作成しました。

その結果を3月1日(火)から次のとおり公表します。
公表の内容①市民の皆さんから寄せられた意見の概要②意見に対する所管課の考え方③松戸市景観計画(案)および松戸市景観条例(案) 公表の方法①市のホームページへの掲載②都市計画課景観担当室、行政資料センター・支所での閲覧
☎都市計画課景観担当室 ☎366-7372

■市立病院建替計画検討委員会

3月9日(水)午後2時から 会場議会棟三階特別委員会室 傍聴開始三十分から受け付け(その時点で人数が多い場合は抽選)
※会議録は準備ができ次第、市のホームページ、行政資料センター、各支所で公開します。
☎病院建設事務局 ☎703-5855

■松戸ロマン復活! 昭和の味を今にアレンジ

3月13日(日)午前11時および午後3時から 会場戸定が丘歴史公園内松雲亭 内容国際交流かぼちゃのティラミス仕立てとコーヒー 定員各先着二十人 費用八百円
☎電話で(財)松戸市国際交流協会 ☎366-7310へ

■市役所へは電車・バスで

3月は市役所駐車場が大変混雑します。電車・バスでご来庁くださるようお願いいたします。
☎管財課 ☎366-7316

障害者福祉センター ふれあい教室の参加者を募集

対象市内在住で障害者手帳を持っている(またはそれに準ずる)18歳以上の人 **期間**1年間(パソコンは3~6カ月間、さをり織りは3カ月間)
定員各先着15人程度(パソコン・さをり織りは各先着5人) **費用**無料(教材費等は実費)
毎週3月7日(月)午前9時から、直接または電話、ファクスで、希望講座名・住所・氏名・生年月日・電話(ファクス)番号・障害者手帳の番号・障害者手帳記載の障害の種類・等級を記入して、障害者福祉センター☎383-7111、FAX383-7810へ
※すでに講座に参加している人や待機中の人、再度申し込みが必要です。

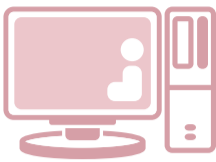

	講座名	日程	時間	
機能訓練	リハビリ・個別 ※	毎週月曜日	13:00~16:30	
	リハビリ・集団 ※	第1・2・3水曜日	13:00~15:00	
社会適応訓練	パソコンA(中級者 Word中心)	毎週月曜日(3カ月)	10:00~12:00	
	パソコンB(初心者・活用)	第1・3火曜日(6カ月)	10:00~12:00	
	パソコンC(初心者・基本)	第1・3木曜日(6カ月)	10:00~12:00	
	パソコンD(中級者Excel中心)	第1・2・3土曜日(4カ月)	10:00~12:00	
	パソコンE(初心者・活用)	第1・3土曜日(6カ月)	13:00~15:00	
	パソコンF(初心者・基本)	第2・4日曜日(6カ月)	14:00~16:00	
創作活動	陶芸・A	第1・3月曜日	14:00~16:00	
	陶芸・B	第1・3火曜日	14:00~16:00	
	生け花	第1・3月曜日	14:00~15:30	
	水彩画	第1・3水曜日	10:00~12:00	
	書道・A	第1・3火曜日	14:00~15:30	
	書道・B	第2・4火曜日	10:00~11:30	
	絵手紙	第1・3水曜日	14:00~16:00	
	押し花	第2・4水曜日	14:00~15:30	
	バードカーピング	第1日曜日 第3日曜日	14:00~16:00 15:00~17:00	
	編み物・手芸	第1・3金曜日	13:00~15:00	
	さをり織り	第2・4金曜日(3カ月)	10:00~15:00	
	墨絵	第2・4日曜日	10:00~12:00	
	スポーツ・レクリエーション	コーラス	毎週月曜日	10:30~12:00
		社交ダンス	第1・3木曜日	13:00~15:00
車椅子レクダンス		第2土曜日	13:00~16:00	
卓球(親子)		第1・3日曜日	13:00~15:00	
卓球(個人)		第1・3日曜日	15:00~17:00	
カローリング		第2土曜日	10:00~12:00	
その他	カラオケ	第2・4金曜日	10:00~12:00	
	囲碁	毎週金曜日	13:00~17:00	
	朗読をきくかい	第2水曜日	10:00~11:30	

※機能訓練「リハビリ」の申し込みができるのは、医療的な管理が終了し、他の施設で訓練を受けていない65歳未満の人。

観光協会推奨品等を募集

松戸市の観光資源・観光施設・物産品で優秀なものを推奨し、推奨状を交付しています。

4月1日~平成26年3月31日の間、普及・宣伝に使用することができます。また、市観光協会でも、パンフレットやホームページ、公共展示ブース等で幅広く宣伝します。

対象…①観光資源(郷土芸能・郷土文化・無形文化財など) ②観光施設(歴史的な寺社・店舗・史跡など) ③物産品(土産物・特産品など)

審査料…観光資源・観光施設=15,000円、物産品=10,000円

毎週3月15日(火)までに、所定の申請書に審査料を添えて、直接市観光協会事務局(商工観光課内☎366-7327)へ

※審査結果は、申請者に直接通知します。

高等学校修学資金・松本清奨学金を受け付けます

資格…①保護者が経済的理由で児童を高等学校等に修学させることが困難である(所得制限あり) ②保護者と児童が、市の住民基本台帳(外国人登録原票)に登録されていて、引き続き市内に1年以上居住している ③児童が成績良好で健康である ④学校教育法による高等学校等(高等学校・高等専門学校・特別支援学校の高等部・学校法人の設置する専修学校の高等課程)に在学している ⑤法令その他により類似の学資給付を受けていない

給付月額…5,000円。ただし、公立は「公立高等学校の授業料無償化」に伴い対象外、私立は「高等学校等就学支援金」が加算される人は対象外です。

※現在受給している人も再度申請が必要です。

※申請書は子育て支援課・市民課・各支所で配布。

※申請月から給付対象です。

毎週4月1日(金)~平成24年3月30日(金)の間に、直接子育て支援課児童給付担当室(☎366-3127)へ



一般任期付職員(政策推進研究室長)を募集します

採用区分	募集人数	主な職務内容
審議監兼 政策推進研究室長	1人	●自治体シンクタンクとして、政策創出における調査・研究 ●その他重要な施策についての関係部署との連携・支援

任用期間…平成23年4月1日から平成25年3月31日

応募資格…①地方自治研究に関する研究報告・論文等をすでに公表している人 ②民間企業等のシンクタンク等において、地方自治に関する研究活動もしくは実務経験が1年以上ある人で、①②いずれにも該当する人

選考方法…第1次選考:論文審査、書類審査 第2次選考:個人面接3月18日(金)(第1次合格者が対象)

選考案内書配布期間…3月10日(木)まで、市のホームページまたは直接人事課で配布

申込方法…3月10日〔午後5時必着〕までに、持参または郵送で〒271-8588 松戸市役所人事課(☎366-7306)へ

■上級救命講習会

3月12日(土)午前8時30分~午後5時 会場五香消防署 内容心肺蘇生法、止血法、AEDの使用法 対象市内在住・在勤・在学の中学生以上で普通救命講習会を受講した人 定員先着五十人 費用無料
※修了者には修了証を交付。
3月2日(水)・3日(木)の午前9時~午後5時の間に、電話で消防救急課☎363・1115へ

■あき地の雑草刈り取りの紹介業者を募集

あき地の適正管理をすすめるため、業者による刈り取りを希望するあき地の所有者等に対して、市に登録した雑草刈り業者を紹介しています。希望する業者は、登録の申し出をしてください。
3月8日(火)~17日(木)の間に、所定の申請書を直接環境保全課環境衛生係(☎366・7336)へ

■介護予防のついで「万華鏡を作る」

3月11日(金)午後1時30分~3時30分 会場総合福祉会館 講師万華鏡作家・中里保子氏 対象六十五歳以上の定員先着三十人 費用五百円
3月7日(月)までに、電話で矢切地区在宅介護支援センター☎368・7885へ

■障害者を雇用する事業主に雇用促進奨励金を交付

奨励金額障害者一人につき各月賃金の三十%(上限二万円) 交付期間雇入れ後一年(重度障害者の場合は一年六カ月)経過した日から一年間。ただし、期間中に退職したときは、その前月(16日以降に退職の場合はその月)まで 対象ハローワーク松戸の紹介で雇用し、特定求職者雇用開発助成金の受給資格決定を受けた市内の事業所
3月16日(水)~31日(木)の間に、商工観光課(☎366・7327)で配布する書類で申請を

■「まつどファミリー・サポート・センター」提供会員基礎研修会

3月12日(土)午後1時~4時 会場ゆうまつど 対象毎週火・金曜日および毎月第二土曜日に開催する入会説明会に出席後、提供会員として登録可能な人 ※当日午前10時から、入会説明会あり。
☎電話で同センター☎330・2941へ

■市立松戸高等学校への転入学試験

募集期間3月8日(火)~18日(金) 試験日3月24日(木) 募集を行う学科と学年普通科新三年四人、国際人文科新三年二人 対象保護者の転勤等に伴う転居で、在籍校に通学できない生徒等
3月18日(金)までに、同校(☎385・3201)窓口で配布する書類で申請を

■東松戸ゆいの花公園の講座

①3月16日(水)②3月25日(金)各午前10時~11時30分 会場同公園マダグノリアハウス内 内容①春の香りを感じる寄せ植え②種まきからはじめる花づくり 定員各先着十人 費用①二千五百円②三百円
☎電話で同公園管理センター☎384・4187へ

■フナタリウム3・4月新番組「4月20日まつど宇宙と科学の日記念 山崎直子宇宙飛行士のあゆみ」

投影日3月5日~4月24日の土・日曜日、祝日 投影開始時刻午前10時30分(文字解説付き)、午後1時30分・午後3時30分(一回約五十分) 会場市民会館フナタリウム室(NAKOSPACE PLANETARIUM) 定員各八十人(投影開始三十分前から二階で受け付け) 費用子ども三十一円、大人五十二円
同館☎368・1237

げんこつ 減CO2宣言事業所を募集!

～環境に取り組む事業所としてPRしませんか～

事業所から排出される温室効果ガスの削減を目的に「松戸市減CO2宣言事業所制度」を実施しています。

この制度は、事業者が自らの事業活動により排出する温室効果ガスを減らす自主的な取り組みを実践することを宣言し、市に登録の上、ランクの認定を受ける制度です。

2月15日現在、市内83事業所が減CO2宣言をしています。登録は無料で規模や業種は問いません。

☎環境計画課減CO2担当室 ☎366-7089

減CO2宣言事業所になると

環境に取り組む事業所としてPRすることができます。

- ①市のホームページ等で「減CO2宣言事業所」として紹介します。
- ②「登録証」と「登録ステッカー」を交付します。
- ③減CO2マークを名刺やチラシ等に活用できます。

減CO2宣言をするには

「減CO2宣言事業所宣言項目リスト」のうち、すでに取り組んでいる項目に○をつけ、登録申請書に添えて提出してください(申請書等は市のホームページまたは減CO2担当室で配布)。

合計ポイントに応じて、減CO2ランク(A、AA、AAAの3つ)が決定します。

松戸市減CO2宣言事業所 宣言項目(例)

- 職場に「エコリーダー」などを置き、エコリーダーを中心に皆で取り組みを行う
- 省エネ行動についてマニュアルなどを設け、従業員へ周知する
- 地域の緑化保全・美化活動、環境関連のシンポジウムなどにも積極的に参加する
- 従業員や買い物客にマイ箸やマイバッグの持参を呼びかける



このステッカーが貼ってある事業所が「松戸市減CO2宣言事業所」です

そのほか、宣言項目を実施することで光熱水費等のコスト削減も期待できます。また、環境マネジメントシステムの認証取得に対する補助金(新規取得のみ)を受けることができます。
※制度に関するパンフレットや申請書は、市のホームページからダウンロードするか、直接お問い合わせください。



アルパ演奏

芸術・春の風「オーケストラとあそんじゃおう!」



エイサー

芸術祭

青少年会館

アートパフォーマンスまつり

日時 3月13日(日) 午前10時～午後4時

会場 青少年会館 費用 入場無料

青少年会館は、青少年を対象にした講座を開催するとともに、青少年サークルの活動拠点としても広く利用されています。青少年芸術・文化活動の成果発表の場として、アートパフォーマンスまつりを行います。演劇・ダンス・音楽など、ご家族でお楽しみください。

会場	時間	内容
体育館	10:00～12:00	●松戸プラスオルケスター ●青少年教室「ショートフラッグ&チアダンス」発表 ●リボンクラブ ●子どものためのジャズピアノ ●エイサーシンカ夏ぬ子(なちぬふあ)
	13:00～15:00	●松戸胡弓の会 ●「キャンディーガールズ」チアダンス ●青少年教室「キッズヒップホップ」発表 ●松戸青少年交響楽団 ●青少年教室「キッズダンス・トライアル」発表 ●アルパ演奏
	15:00～16:00	●ニューフィルハーモニーオーケストラ千葉(室内楽)
1階ロビー		●模擬店
2階美術室		●劇団「奇想天外」パフォーマンス
2階集会室	10:00～15:00	●フェイスペイント「かおに絵を描く」コーナー・折り紙コーナー
2階クラブ室		●アートなもののづくり「木工細工」コーナー
3階学習室		●「つくる! あそび!」コーナー(手づくり工作など)

※プログラムは変更になる場合があります。

☎青少年会館 ☎344-8556

シルバー人材センターパソコン教室

コース名	日時(各全4回)	時間
①入門コースA	4/5～26の毎週火曜日	9:00～12:00
②入門コースB		13:00～16:00
③初級コースC	4/6～27の毎週水曜日	9:00～12:00
④初級コースD		13:00～16:00
⑤中級コースE	4/7～28の毎週木曜日	9:00～12:00
⑥Word2007F		13:00～16:00

会場 シニア交流センター 対象 50歳以上の人(③～⑥はパソコン操作のできる人) 定員 各12人(抽選) 費用 ①②12,000円③④⑤⑥13,000円⑤⑥14,000円(別途教材費500～2,000円)

☎3月24日(木)(必着)までに、ハガキに住所・氏名・電話番号・希望コース・年齢を記入して、〒271-0043 松戸市旭町1の174(社)松戸市シルバー人材センター中高齢パソコン教室係 ☎330-5005へ

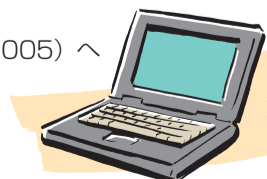

■春休み史料館親子見学会
3月31日(木)午後1時30分～3時 会場 マブチモーター史料館 対象 小学新五・六年生と保護者 定員 各親子八組十八人(抽選) 費用 無料
☎3月8日(火)(必着)までに、ハガキに住所・氏名・学年・電話番号を記入して、〒270-1228 松戸市松飛台四二〇 マブチモーター市松飛台四二〇 ☎710-1107へ

■奨学生の募集と研究機関等への助成
受付期限 3月31日(木)まで 学生 Ⅱ対象 経済的な理由で進学が困難な県内在住の①高校生②大学生 募集人数 各五人 支給月額 ①一万五千元②二万円(返済不要) 助成Ⅱ対象 県内に事務所がある青少年の人材育成を目的とする自然科学・社会科学の研究機関等 支給年額 十万円 ☎助光奨学会 ☎368-3356

■常盤平さくらまつり「わくわくマーケット」の出店者を募集
出店日 4月2日(土)午前11時～午後8時、4月3日(日)午前10時～午後7時 会場 はなみずき公園 内容 一区画(二区画×二区画)(電気・水道設備なし) 対象 市内在住の人、市内の自営業者 定員 十五区画 費用 一区画一万円(二日分、ごみ処理代を含む) ※申し込み区画数が総区画数を超えた場合は抽選、雨天の場合合は費用の返却はありません。
☎3月15日(火)までに、フアックスに出店名・住所・氏名・電話番号・緊急連絡先フアックス番号・出店業種と品目・希望区画数を記入して、商工観光課 ☎366-1550へ

■ばそこん無料相談会
3月10日(木)・17日(木)午後1時～4時(一人一時間、要予約) 会場 文化ホール 対象 初心者 定員 先着十二人 ☎電話で社会教育課 ☎366-7462へ

■うたのおもちゃばこ
3月10日(木)午前11時～11時30分 会場 ふれあい22 内容 歌・日向野のりえ氏、ピアノ・徳川まゆみ氏による童謡コンサート ☎ふれあい22 ☎383-0022

■朗読をきくかい
3月9日(水)午前10時～11時30分 会場 ふれあい22 内容 松戸朗読奉仕会会員による朗読 対象 障害者手帳を持っている人等 費用 無料 ☎障害者福祉センター ☎383-7111

市等からのお知らせ

キッズ・コーナー

子育ておしゃべり広場

3月14日(月)午前10時～11時15分 会場 ゆうまつど 内容 子どもを遊ばせながら、子育てのことについておしゃべり(地域子育て支援センター職員のアドバイスあり) 定員 先着親子8組 費用 無料 電話番号で女性センター ☎364-8778へ

小さい子のおはなし会

3月1日(火)・3日(木)・8日(火)・15日(火)・17日(木)・24日(木)・29日(火)の午前10時30分～11時 会場 子ども読書推進センター 定員 各先着親子10組 費用 無料 電話番号で同センター ☎331-0077へ

絵本はじめのいっぽ～乳幼児のための読み聞かせサポート～

日程	時間	会場(各会場とも駐車場はありません)
3/8(火)	10:00～10:30	河原塚第一町会公民館
3/11(金)	10:30～11:00	常盤平児童福祉館
3/15(火)	10:50～11:20	チェリッシュ・サポート・システム(野菊野保育園内)
3/23(水)	10:30～11:00	青少年会館
3/24(木)	10:30～11:00	矢切公民館
3/25(金)	14:00～14:30	根木内こども館(児童養護施設 晴香園内)

対象 0～2歳くらいの乳幼児 費用 無料 園市立図書館 ☎365-5115

①英語でリトミック②読み聞かせ&ティータイム

①3月8日(火)午前10時30分～11時②3月22日(火)午前10時30分～11時30分 会場 シニア交流センター内おやこDE広場 旭町 対象 乳幼児の親子 費用 無料 園同広場 ☎080-3285-7673(火・木・土曜日の午前9時30分～午後4時30分)

健康ファイル

妊婦健診におけるHTLV-1抗体検査費用の一部を助成します

対象①平成22年10月6日～平成23年3月31日の間に、妊婦健康診査としてHTLV-1抗体検査を実施し、検査料を支払った人②妊婦健康診査実施日に、市に住民登録および外国人登録をしている人 助成額850円まで ※領収書・明細書の再発行や文書料、申請にかかる交通費や郵送料等は助成の対象にはなりません。 ※申請方法、必要書類等については、お問い合わせください。 園保健福祉課健診担当室 ☎366-7487

現役の眼科医に聞こう! 目の不安

3月24日(木)午後1時30分～3時 会場 馬橋東市民センター 内容 高齢者に多い目の病気とその予防 講師 新松戸中央総合病院眼科医・塩澤好紀氏 定員 先着30人 費用 無料 園電話で馬橋地区在宅介護支援センター ☎340-1355へ

薬剤師さんに聞く「腰痛・ひざ痛講座」

3月17日(木)午前10時～11時30分 会場 小金市民センター 対象 おおむね65歳以上の人 定員 先着30人 費用 無料 園電話で小金地区在宅介護支援センター ☎341-6711へ

健康塾「足のむくみの原因と対策」

3月16日(水)午後2時30分～4時 会場 東松戸病院大会議室 講師 同病院保健福祉医療局長・宇津見和郎 定員 先着60人 費用 無料 園電話で同病院保健福祉医療室 ☎391-5500へ

愛の献血

時間 午前10時～11時45分、午後1時～4時 持ち物 保険証・運転免許証等本人確認できる物 ※松戸献血ルームPure(☎703-1006)では、随時献血を受け付けています。 園保健福祉課健診担当室 ☎366-7487

日程	会場	主催
3/12(土)	ダイエー新松戸店前	松戸ユーカリライオンズクラブ
3/19(土)	常盤平市民センター	松戸中央ライオンズクラブ
3/30(水)	松戸市役所	献血推進協議会

えだまめ・トウモロコシ農園オーナー募集

生育状況を見ながら収穫体験ができます。新鮮なえだまめ・トウモロコシをご家族で味わってみませんか? 収穫時期 えだまめ7月初旬、トウモロコシ7月中旬 費用 各1区画3,000円

園3月14日(月)までに、八ガキに作物名・地区名・農園名・区画数・住所・氏名(ふりがな)・電話番号を記入して、〒271-8588松戸市役所農政課内 松戸市都市農業振興協議会えだまめ・トウモロコシ係(☎366-7328)へ ※案内書を送付します。また、応募多数の場合、近くの農園に変更することがあります。

地区	農園	えだまめ	農園所在地	募集区画
幸田	根本農園	えだまめ	幸田西の下	50区画
旭町	高橋農園	えだまめ	旭町2	70区画
旭町	横山農園	えだまめ	旭町2	100区画
旭町	恩田農園	えだまめ	旭町3	100区画
常盤平	正木農園	えだまめ	常盤平6	100区画
常盤平	及川農園	えだまめ	常盤平双葉町12	50区画
五香西	日暮農園	えだまめ	五香西5丁目	100区画
二十世紀が丘	高橋農園	えだまめ	二十世紀が丘美野里町	100区画
大橋	宮山農園	えだまめ トウモロコシ	大橋大松山 大橋内山	200区画 100区画

※高橋農園、宮山農園のえだまめは「湯上り娘」。

土と親しみ家族みんなで野菜づくりを楽しみませんか 市民農園利用者を募集

利用農園 あさひ市民農園 区画数 100区画程度(1区画15㎡、1世帯2区画まで、抽選) 利用期間 契約日から2年間(継続可) 対象 市内在住・在勤の世帯 使用料 1区画年9,000円(年額) 園3月10日(木)(必着)までに、往復八ガキ(1世帯1通)に郵便番号・住所・氏名・電話番号・利用区画数・返信用あて名を記入して、〒271-0043松戸市旭町4の1138 中村益男へ ※結果通知・利用手続きの詳細は、返信八ガキでお知らせします。 園みどりと花の課 ☎366-7378



市民農園には駐車スペースはありません。

園 庭からみよう! 戸定邸 3月10日(木)午前9時30分～午後4時30分(雨天の場合は、翌日も実施) 内容 戸定邸の庭園を特別に開放 費用 百五十円 園 戸定歴史館 ☎362-2050

園 新松戸地域学校跡地有効活用検討会議 3月18日(金)午後4時～6時 会場 市役所新館五階市民サロン 傍聴定員 十人(抽選) ※傍聴受付は当日午後3時30分～3時50分の間に直接会場です。 園 政策調整課学校跡地担当室 ☎366-7086

園 シティ・ミニコンサート 3月16日(水)午後0時15分～0時45分 会場 市役所議会議事棟地下一階玄関ホール 演奏者 窪田亮(チェロ)、上野範子(ピアノ) 曲目 プレリユード(バッハ)、白鳥(サン・サーンス) 他 費用 無料 園 社会教育課 ☎366-7462

園 働きたい女性のおしゃべりティータイム 3月3日(木)午前10時15分～11時15分 会場 ゆうまつど 内容 働くことに向けたヒントを探す(個別相談あり) 定員 先着十人 費用 無料 園 電話で女性センター ☎364-8778へ

園 「白井聖地公園行き」季節バスを運行します 3月23日(水)午前8時50分市役所地下玄関集合、正午市役所解散 定員 先着二十五人 費用 無料 園 電話で清流ルネッサンス担当室 ☎366-1152へ

停留所	白井聖地公園行き			五香駅行き	
	五香駅西口発	旧六高台病院	六実駅入口	白井聖地公園発	白井聖地公園発
運賃	600円	520円	480円	600円	
8時	00 30	05 35	10 40		
9時					
10時	50	55		00 30	
11時	20	25	00 30		
12時				50	
13時	40	45	50	20	
14時				40	
15時					

園 中小企業診断士による臨時経営相談 3月①3日(木)②10日(木)③17日(木)各午後1時～5時 会場 ①青少年会館②矢切公民館③ふれあい22 対象 市内に事業所がある中小企業者 費用 無料 園 電話で商工観光課 ☎366-7327へ

園 学習サポーター養成講座 3月20日(日)・27日(日)(全二回) 午後2時～5時 会場 青少年会館 内容 子どもたちの外遊び体験と指導法を学ぶ 講師 NPO・こぼていー子ども参画イニシアティブ 定員 先着二十人 費用 無料 園 電話で青少年会館 ☎344-8556へ

平成23年度 集合狂犬病予防注射

生後91日以上飼育犬は、生涯1回の登録と毎年1回の狂犬病予防注射が必要です。予防注射は、右表の予防注射会場のどこでも受けられます。また、動物病院でも行っています。

集合注射費用3,350円 (注射済票含む)

※初めて登録する犬は別途登録手数料3,000円が必要です。

◆午前中が雨天中止の場合、午後も中止 (途中で中止した場合は、中止となった会場のみ延期日に実施)。

◆実施日・延期日とも中止になった場合は、以後実施しません。中止は、各会場開始時刻20分前に決定しますので、環境保全課へお問い合わせください。また、市のホームページからも確認できます。

※重い病気にかかっている、過去に注射等でアレルギーが出た、飼い主が押さえることができない、人をかんだことがある、現在発情中、妊娠の疑いがある、1カ月以内に予防注射を受けた犬は予防注射を受けられません。

環境保全課 ☎366-7336



実施日	時間	実施会場	延期日
4/8 (金)	10:00~11:10	稔台公園	5/13 (金)
	12:50~13:30	ユウカリ交通公園隣広場	
	14:30~15:00	幸田第2公園	
4/11 (月)	10:00~11:10	二十世紀公園 (大橋小の西)	5/16 (月)
	12:50~13:20	旭ヶ丘第3公園 (岩瀬)	
	14:10~15:00	東部スポーツパーク正門	
4/12 (火)	10:00~11:10	花之台公園 (上本郷)	5/17 (火)
	12:50~13:20	新萩公園 (三矢小台)	
	14:00~14:40	松戸小山雨水ポンプ場	
4/13 (水)	10:00~11:20	中金杉公園	5/18 (水)
	13:00~13:30	新松戸第1公園	
	14:20~15:00	清ヶ丘小金公園	
4/14 (木)	10:20~11:00	小金原公園	5/19 (木)
	12:40~13:20	五香公園	
	14:10~15:00	八柱公園西門横広場	

実施日	時間	実施会場	延期日
4/15 (金)	9:50~11:00	和田公園 (八ヶ崎)	5/20 (金)
	12:30~13:20	千駄堀こどもの遊び場	
	14:10~14:50	常盤公園	
4/18 (月)	9:50~11:20	古ヶ崎第2公園	5/23 (月)
	12:50~13:30	相川公園	
	14:10~15:00	新松戸南公園	
4/19 (火)	10:00~11:10	中和倉公園	5/24 (火)
	12:50~13:20	仲井町公園	
	14:10~14:50	栄町第1公園	
4/20 (水)	10:00~11:00	常盤平金ヶ作公園	5/25 (水)
	12:40~13:30	ふれあい公園 (五香)	
	14:30~15:00	申崎公園	
4/21 (木)	9:50~10:20	栄町西公園	5/26 (木)
	11:00~11:30	古ヶ崎こどもの遊び場	
	13:10~13:40	秋山集会所	
4/22 (金)	10:00~11:30	六実第2公園	5/27 (金)
	13:00~13:30	北丘第2公園 (五香)	
	14:20~14:50	ひよどり公園 (五香西)	
4/25 (月)	10:00~11:10	新松戸中央公園	5/30 (月)
	12:50~13:20	二三ヶ丘公園(三ヶ月)	
	14:20~14:50	樋野口公園	
4/26 (火)	9:50~10:20	ひばり公園 (小金原)	5/31 (火)
	11:10~11:40	かぶと公園 (牧の原)	
	13:20~13:50	高塚新田緑地	
	14:40~15:10	三矢小台公園	

老人福祉センタークラブ活動の会員を募集

さまざまなクラブで楽しく元気に活動しています。皆さんの参加をお待ちしています。

会場	クラブ名	活動日	時間	募集人員
矢切	書道 (1)	第1・3木曜日	10:00~12:00	7人
	書道 (2)	第1・3火曜日	10:00~12:00	10人
	俳句	第2・4水曜日	13:00~15:00	若干名
	茶道	第1~4火曜日	13:00~15:00	若干名
	コーラス	第1・3水曜日	9:30~11:00	若干名
	民謡	第1~4金曜日	10:00~12:00	若干名
	詩吟	第1~4水曜日	10:00~12:00	若干名
	かるた	第3土曜日	13:00~15:00	若干名
	フォークダンス	第1~4水曜日	13:00~15:00	若干名
	社交ダンス	第1・2・4土曜日	13:00~15:00	若干名
	ハワイアンダンス	第2・4金曜日	13:00~15:00	若干名
	囲碁	休館日を除く毎日	12:00~16:00	若干名

会場	クラブ名	活動日	時間	募集人員	
小金原	墨絵	第1・3・4火曜日	10:00~12:00	10人	
	華道	第1・3・4水曜日	10:00~12:00	3人	
	民謡	第1~3土曜日	13:00~16:00	10人	
	民謡	第1~3水曜日	13:00~16:00	10人	
	茶道	第1~4木曜日	9:00~12:00	2人	
	詩吟	第1~3水曜日	13:00~16:00	10人	
	日舞	第1~3土曜日	9:00~12:00	3人	
	俳句	第2・4金曜日	13:00~16:00	10人	
	六実高柳	パンフラワー	第2・4火曜日	10:00~12:00	若干名
		詩吟	第1・3金曜日	13:30~15:30	若干名
書道		第2・4水曜日	13:00~15:00	若干名	
茶道		第1・3火曜日	13:00~16:30	若干名	
生花		第2木曜日	13:00~15:00	若干名	
		第4木曜日	10:00~12:00	若干名	



対象市内在住の60歳以上の人 費用無料 (クラブによっては材料費が必要)

●申し込み方法 (月曜休館)

矢切老人福祉センター 3月8日(火)までの午前9時~午後4時の間に、電話で☎368-1508へ (先着順)

小金原老人福祉センター 3月8日(火)~12日(土)午前10時~午後4時の間に、直接窓口 (☎344-8270) へ (抽選)

六実高柳老人福祉センター 直接窓口 (☎386-3478) へ (先着順)

カルチャー & スポーツ

市民劇場

☎368-0070 ★は有料

休館日…月曜日 (祝日の場合は開館し、翌日休館)

※問い合わせは直接主催者へ。 ※駐車場はありません。

◆3/6(日) 10:45

踊・歌発表会

園 華和会・二瓶 ☎365-9058

◆3/13(日) 10:15

ピアノミニコンサート

園 遠藤 ☎361-2227

◆3/16(水) 13:55

松戸童謡の会 童謡を歌う

(月例会) ★

園 鈴木 ☎343-6631

◆3/19(土) 10:00

カラオケ大会

園 松戸カラオケ交友会・上野

※催し物は◆日時、内容の順に掲載しています。

☎090-5798-2745

◆3/21(祝) ①10:30②13:00

③15:00

第36回松戸PV音楽教室発表会

園 同教室 ☎367-8338

◆3/26(土) 13:30

一芸と川の歌コンサート

園 川いっい会・阿部 ☎343-5463

◆3/27(日) 10:10

第22回歌謡音楽生涯学習発表会

園 小川 ☎386-1056

市民会館

☎368-1237

休館日…月曜日 (祝日の場合は開館し、翌日休館)

※問い合わせは直接主催者へ。

※駐車場はありません。

◆3/6(日) 13:30

松戸市消防音楽隊第6回定期演奏会

園 市消防局 ☎363-1111

◆3/17(木) 13:00

市進学院 中学入試研究会

園 同学院松戸教室・石橋 ☎366-8282

◆3/20(日) 14:00

第19回聖徳大学附属女子中学校・高等学校管弦楽部定期演奏会

園 同校・幸重 ☎392-8111

◆3/26(土) 16:00

松戸秋山高等学校吹奏楽部

第16回定期演奏会

園 同校・木村 ☎391-4361

森のホール21 チケットセンター

☎384-3331

受付時間…10:00~19:00

休館日…月曜日 (祝日の場合は開館し、翌日休館)

※大・小ホールは森のホール21です。

※完売の場合あり。

※詳細はホームページで。

☎http://www.morinohall21.com/

◆4/8(金) 18:30

加山雄三 若大将50年!

ホールコンサートツアー

会場大ホール 費用全席指定S席6,500円A席5,000円 (発売中)

※未就学児不可

◆4/10(日) 14:00

松戸混声合唱団 第15回定期演奏会

会場大ホール 費用全席自由1,500円 (発売中)

※未就学児不可

◆4/17(日) 13:00

江原啓之しあわせ講演会

会場大ホール 費用全席指定5,250円 (発売中)

※未就学児不可

◆4/21(木) ①14:30②18:30

杉良太郎&伍代夏子 スペシャル

ジョイントコンサート

会場大ホール 費用全席指定S席7,000円 (発売中)

※未就学児不可

◆4/22(金) 18:30

高橋竹山 津軽三味線コンサート2011 ~竹山の心を弾く~

会場小ホール 費用全席指定4,000円 (発売中)

※未就学児不可

スポーツ ……

ヨガ教室

①3月3日(木)・17日(木)午後1時~3時②3月11日(金)・25日(金)午後3時~5時③3月5日~26日の土曜日午前9時~11時 会場①②柿ノ木台公園体育館③小金原体育館 対象18歳以上の人 定員各先着30人 費用400円

園 直接会場

園 ①②柿ノ木台公園体育館 ☎331-1131③小金原体育館 ☎341-2242

ピラティス教室

3月7日(月)・21日(木)午後3時~4時 会場常盤平体育館 対象18歳以上の人 定員各先着30人 費用400円

園 直接会場

園 常盤平体育館 ☎386-0111

森のホール21 今月の催し物 ☎384-5050

期日	内容 (★は有料)	開演時間	問い合わせ先
5 土	高木幼稚園 音楽会	10:15	同園 ☎387-4809
6 日	しまじろう みんなでたんけん! みなみのしま ★	12:30 15:30	森のホール21チケットセンター ☎384-3331
11 金	『alan』『HIROKO(from mihimaru GT)』『後藤真希』『トリプル歌姫LIVE!』★	19:00	森のホール21チケットセンター ☎384-3331
12 土	研ナオコ&野口五郎 スペシャルステージ ★	15:30	東京音協 ☎03-5774-3030
13 日	よこすかウインドアンサンブル・コンサート	14:00	渋谷 ☎090-6037-3673
19 土	マッスルミュージカル2011 JAPANツアー ★	18:30	マッスルミュージカルチケットセンター ☎0120-917-999
20 日		14:00	
23 水	舟木一夫コンサート2011 ★	14:30 18:00	アイエス ☎03-3355-3553
27 日	市立和名ヶ谷中学校 吹奏楽部定期演奏会	13:30	同校・上村 ☎391-1818
小ホール	つくしが丘パレエスタジオ 第10回発表会	17:00	同パレエスタジオ・河原 ☎090-1761-4763
30 水	アミューズ新体操クラブ 演技発表会	13:30	大門 ☎392-7227

休館日…月曜日 (祝日の場合は開館し、翌日休館)

※駐車場は大変混雑します。電車・バスをご利用ください。

※有料公演については、チケットが完売している場合がございます。

ユ-カリひろば

このコーナーは市民団体等からのお知らせです(●は社会教育関係団体、助成は市民活動助成事業です)
 日…日時、日程 会…会場 内…内容 講…講師 対…対象 定…定員 持…持ち物
 費…費用(記載のないものは無料) 申…申込方法、申込先 問…問い合わせ先



催し物

- ◆**交通事故電話相談**
 日 月～金曜日午前9時～午後5時 内 保険の請求について 問 千葉自動車保険請求センター ☎043-284-7955
- ◆**パソコン初心者講習**
 日 3月1日(火)～4月30日(土)までの希望日 ①午前11時～午後1時 ②午後1時30分～3時30分 ③午後3時40分～5時40分 会 NPO快適IT空間松戸教室(市民劇場向かい) 内 パソコンの基本操作とエクセルによる名簿作り他 定 各回2人 費 各2,000円 申 電話で同団体・石井 ☎703-7284へ
- ◆**親子でリズム運動他**
 日 ①3月4日(金)・11日(金)午前11時30分～午後0時30分 ②3月8日(火)・15日(火)午前10時15分～11時15分 会 運動公園体育館 対 ①2歳から②1歳半から 定 各先着20組 費 各500円 申 電話でプチさくらんぼクラブ・佐藤 ☎311-1907(午後5時まで)へ
- 少年少女合唱講座**
 日 3月5日～26日の土曜日午後4時～6時 会 常盤平第一小学校 対 年少から中学生 問 ときわ平少年少女合唱団・村田 ☎387-0924(夜間のみ)
- 市民詩吟教室(漢詩・和歌等)**
 日 3月5日(土)午後6時～8時、4月2日(土)午後5時～8時 会 市民会館 対 初心者 問 市民詩吟同好会・佐々木 ☎342-8230
- ◆**ステンドグラス講座**
 日 3月7日(月)～31日(休)の希望日〔全3回〕午後1時～3時30分 会 ステンドグラス・アントレアトリエ(松戸駅下車) 定 先着10人 費 3,000～5,000円 申 電話で同会・金森 ☎090-9105-6414へ
- やさしい吟詠講習会**
 日 3月7日・21日・28日の月曜日午後2時～3時 会 榎台市民センター 問 詩吟神風流匡風会・三浦 ☎090-8439-1560
- 社交ダンス初心者講習会**
 日 3月8日～29日、4月12日～26日の毎週火曜日〔全7回〕午後7時30分～8時50分 会 常盤平市民センター 内 ブルース・ジルバ・ワルツ等 対 20～30歳代の人 費 1,000円 問 松戸青年社交ダンスサークル・梅沢 ☎345-0252(夜間のみ)
- ◆**①中国語②韓国語会話教室**
 日 3月8日～5月31日の毎週火・日曜日 ①午後2時～4時 ②午後4時～6時 会 日中韓友好交流会事務局(常盤平)

- 定 各先着15人 費 各1,000円 申 電話で同会・仲村 ☎710-2895(午後2時～8時)へ
- 話し方を学んで豊かな人生を**
 日 3月9日～4月27日の毎週水曜日〔全8回〕午前10時～正午 会 勤労会館 費 8,000円 問 HR松戸話し方研究会・東條 ☎090-9390-1039
- ◆**スクエアダンス初心者講習会**
 日 3月10日～8月の木曜日午後2時～4時〔全15回〕 会 榎台市民センター 費 月1,000円 申 電話で榎台SDサークル・西島 ☎365-9684へ
- ◆**市民参加型・災害防犯セミナー**
 日 3月11日(金)午後1時～4時20分 会 市民劇場 内 松戸市内で多発する凶悪犯罪の防犯対策と安全安心な住まいとは 申 直接会場 問 社千葉県宅建業協会松戸支部 ☎364-6904
- ダンスパーティ**
 日 3月11日(金)・25日(金)午後6時30分～8時45分 会 ゆうまつど 問 社交ダンスウェブ・吉田 ☎090-4395-5664
- 助成 **医療セミナー「子宮頸がんをよく知ろう！」**
 日 3月12日(土)午後2時～3時30分 会 森のホール21 問 東京慈恵会医科大学附属柏病院産婦人科診療部長・佐々木寛氏 定 先着100人 費 100円 申 電話でTeamりぼん ☎080-4207-9658へ
- よこすかウインドアンサンブル・スプリングコンサート**
 日 3月13日(日)午後2時～4時 会 森のホール21 内 くるみ割り人形、シェエラザード、イマジン、キャラバン他 問 同会・渋谷 ☎090-6037-3673
- ◆**昔のおそびで楽しい集い**
 日 3月14日(月)、4月11日(月)午後1時30分～3時30分 会 六実市民センター 内 わらべうた、カブラ、お手玉等 費 300円 問 昔の遊びと遊ぼう会・白石 ☎387-1522
- ◆**女性の生き方講座**
 日 3月①16日(火)②17日(水)各午前10時～正午 会 ①ちばコープ新松戸2階②ゆうまつど 内 ①ビューティシヤンの話と美肌実習②童謡を歌いピアノ演奏と話を楽しむ 費 各500円 申 電話でファミリーサポート勇気づけ・古宮 ☎090-9963-8980へ
- ◆**ともしび読書会**
 日 3月17日(木)午前10時～正午 会 ゆうまつど 内 「檀」沢木耕太郎著 費 200円 申 電話で同会・橋本 ☎343-2906へ
- ◆**60代・70代・80代・90代交流会**
 日 3月17日(木)午後1時30分～4時30分

- 分 会 市民会館 内 同世代との交流で自分にできること楽しいことを探す 定 40人 費 200円 問 地域ネットを考える会・岩橋 ☎364-8820
- ◆**スーパー紙とんぼ教室**
 日 3月19日(土)、4月2日(土)午後1時～3時 会 まつど市民活動サポートセンター 定 各先着30人 費 各100円 申 電話で同会・鎌形 ☎364-5084へ
- ◆**初級簿記教室(日商簿記3級程度)**
 日 3月22日～6月3日毎週火・金曜日〔全20回〕午後6時～8時30分 会 商工会館 定 先着30人 費 20,000円(割引あり) 申 費用を持って直接会場 問 商工会議所 ☎364-3111
- ◆**小金オープンスクール**
 日 3月26日(土)午前10時～午後3時30分 会 小金高校 内 ①ピオトープ講座②てん刻③現代史「生きものがにぎわう未来を願って」 費 ①③各300円 ②800円(経験者600円) 申 ②のみ電話またはファクスで同実行委員・山田 ☎04-7144-3993へ
- ◆**小林一茶をたどる「下総葛飾小金道」ウォーキング**
 日 3月27日(日)午前9時～10時 JR馬橋駅前集合(順次出発) 内 一茶大樹記念館(流山市)までの約9.1km 費 500円 申 3月23日(水)までに、電話で同記念館 ☎04-7150-5750へ
- 基礎からの洋服の型紙作り講習会**
 日 4月1日～22日の金曜日〔全4回〕午前10時～正午 会 市民会館 費 1回600円 問 洋裁製図ホビーサークル・加藤 ☎362-7403

スポーツ

- ◆**かんたん健康カンフー体操**
 日 3月4日(金)・18日(金)午後7時～8時30分 会 青少年会館 対 5歳以上 定 先着30人 申 電話で新松戸カンフークラブ・高橋 ☎080-6690-2121へ
- 歌謡体操**
 日 3月5日～19日の土曜日〔全3回〕午前9時～10時 会 新松戸市民センター 内 脳・体を活性化させる 定 先着10人 費 2,000円 申 電話で歌謡体操・小関 ☎080-5718-2973へ
- 三世代交流グラウンド・ゴルフ大会**
 日 3月12日(土)午前9時～正午 会 松ヶ丘小学校 対 小学生以上 申 当日会場 問 体育指導委員・内田 ☎364-8920
- 松戸山の会公開ハイク**
 日 3月26日(土)午前6時市民劇場前集合〔小雨決行〕※3月23日(水)午後6時から市民会館で事前説明会あり 内 岩櫃山

- (いわびつやま)を登る 対 69歳まで 定 先着5人 費 4,500円 申 電話で同会・細谷 ☎090-9156-8796へ
- 軽スポーツ教室**
 日 3月27日(日)午前9時～正午 会 常盤平第一小学校 内 親子ソフトバレー、グラウンド・ゴルフ、ファミリーバドミントン等 申 当日会場 問 体育指導委員・内田 ☎388-8868
- ◆**シニア初心・初中級者テニス教室**
 日 4月～11月(8月を除く)の毎週水曜日または金曜日の午前9時・11時、午後1時から各2時間 会 松戸テニス倶楽部(金ケ作) 費 18,000円 申 3月25日(金)までに、電話でシニアテニス世話人会・木瀬 ☎342-0803へ
- ソフトテニス(①ときわ平スポーツ少年団②小金原スポーツ少年団)**
 日 4月～平成24年3月の毎週日曜日 ①午前8時～10時 ②午前9時～11時 会 ①金ケ作公園庭球場 ②栗ヶ沢公園庭球場 対 小学生 費 各16,000円 申 3月11日(金)までに、往復ハガキに住所・氏名(ふりがな)・生年月日・電話番号を記入して、①〒270-0006松戸市大金平5の416の1田辺加津子(☎340-1990) ②〒271-0064松戸市上本郷2798 長岡美穂(☎364-8543)へ
- 松戸市テニス協会(硬式)の催し**
 I シングルステニス大会
 日 4月24日、5月1日・8日・22日・29日、6月5日の日曜日午前9時～午後5時 会 栗ヶ沢公園庭球場 費 1人1,500円
 II テニス教室①②初心者③シニア④ジュニア⑤ナイター
 日 4～6月の①毎週土曜日 ②午前8時～9時30分 ③午前9時30分～11時 ④毎週土曜日 ⑤午前9時～10時30分 ⑥午前10時30分～正午 ⑦毎週火曜日 ⑧正午～午後2時 ⑨午後2時～4時、4～7月の④毎週月・金・土曜日午後5時～6時30分 ⑤毎週日・月・金曜日午後7時～9時 会 ①中央公園庭球場 ②③栗ヶ沢公園庭球場 ④⑤金ケ作公園庭球場 対 市内在住・在勤・在学の人〔①中学生以上④小学生(土曜日は中学生可)〕 定 ①②各60人 ③各30人 ④80人 ⑤120人 費 ①～④9,000円 ⑤13,000円 申 I = 3月28日(月)〔必着〕までに協会ホームページまたは郵送で、II = 3月15日(火)〔必着〕までに、往復ハガキに教室名・希望クラス・住所・氏名・ふりがな・電話番号・学年を記入して〒270-8799松戸北郵便局私書箱12号 松戸市テニス協会〔☎341-1133(火・木・土曜日の午後0時30分～4時30分)〕へ

松戸地域職業訓練センター 前期講座

	講座名	日時	定員	費用
受験講座	日商簿記3級	4/13～6/3の月・水・金曜日〔全20回〕9:30～11:30	20人	20,000円
	日商簿記2級	8/20～11/5の土曜日〔全12回〕10:00～16:00	20人	30,000円
	宅地建物取引主任者	4/19～8/23の火・木曜日〔全35回〕18:30～21:00	20人	50,000円
	マンション管理士・管理業務主任者	8/29～11/4の月・水・金曜日〔全27回〕18:30～21:00	20人	45,000円
	行政書士	5/9～8/24の月・水曜日〔全30回〕18:30～21:00	20人	45,000円
	2級建築士(学科コース)	4/16～6/25の火・木・土曜日〔全29回〕18:30～21:00	20人	60,000円
技能検定事前講座	2級建築士(製図コース)	8/16～9/3の火・木・土曜日〔全9回〕18:30～21:00	20人	40,000円
	左官1・2級(実技コース)	6/12(日)・18(土)・7/10(日)・16(土)〔全4回〕9:00～17:00	各20人	各32,000円
	左官1・2級(学科コース)	8/23(火)・24(水)・25(木)・26(金)〔全4回〕18:00～21:00	各20人	各5,000円

その他、以下の講座があります(詳しくはお問い合わせください)。実用英会話基礎〔全10回〕・実用英会話(初級・中級)〔各全12回〕・中国語入門(北京語)〔全12回〕・男の料理教室〔全5回〕・健康ヨーガ入門(火曜・金曜コース)〔各全12回〕・フラワーデザイン(入門・中級)〔各全20回〕・陶芸入門〔全12回〕・カラーコー

ディネット入門〔全12回〕・日曜大工(2回・4回コース) ※受付開始時間に定員を超えた場合はその場で抽選。テキスト代等実費。1人で複数人分の申し込みは不可。受付当日の車での来所はご遠慮ください。 日 3月5日(土)午前9時から、受講料を添えて直接同センター(小金原1の19の3、☎349-3200)へ

国民健康保険高齢受給者証をお送りします

現在使用中の高齢受給者証の有効期限は3月31日(木)です。3月23日ごろ、新しい高齢受給者証(4月1日～7月31日有効。ただし、7月31日までに75歳になる人は、誕生日の前日までが有効)を送付します。

医療機関で支払う負担割合については、3月31日(木)までと変更はありません。ただし、平成22年度市県民税申告の更正や、国民健康保険の加入者のうち70～74歳の加入者の人数に変更が生じた場合は、負担割合(1割または3割)が変わることもあります。

問 保険課 ☎366-7353

GO! GO! 本郷谷

006



明るい未来に向かって

去る2月23日、3月定例議会の冒頭、市長に就任以来「子育て、教育、文化を軸とした都市ブランドづくり」「人と人とのつながりを大切に地域コミュニティの創造」という2つの政策の柱を掲げ、都市としての価値を高めることによって、若い人、働く世代が集まり活気ある「市民が主役の魅力あるまつど」づくりを目指してきた旨、施政方針として説明いたしました。スピード感ある市政運営を心がけ、魅力的なまちづくりのための検討体制の整備を行いました。

23年度の予算案については、待機児童解消のため主要3駅周辺で民間保育園の建設費用等を補助し、放課後児童クラブの月額利用料について15,000円から12,000円への引き下げを支援し、延長・特別保育、「放課後KIDSルーム」「赤ちゃん教室」の開催、各種ワクチン接種の助成、子ども医療費助成の小学6年生までの拡大など子育て環境の充実を織り込んでいます。教育については、他市の公立学校にはない特色ある英語教育を行う5年間英語、学校施設の耐震改修の推進、小中学校冷房設備設置の設計、小学校の校庭芝生化に向けた検証、教育施設の利用料・入場料については中学生以下を無料化するなど教育環境の整備にも力を入れました。また、文化・芸術については10月から12月までを「アート月間」と位置づけ、集中的にイベントを実施します。

ほかには、地域のしくみづくりを検討・検証する委員会、常設型住民投票条例の制定に向けた検討委員会の設置、特別養護老人ホームの新設3件・増設1件、駅のエレベーターについては、JR「北小金駅」、新京成線「八柱駅」「元山駅」の3駅に設置の支援をします。さらに、創立60周年を迎える松戸商工会議所が、商業活性化の起爆剤としてプレミアム商品券を発行します。市もそれを支援いたします。

以上のような内容を含んだ平成23年度予算案を現在定例議会に提案し、審議していただいております。

ほんごうや けんじ
本郷谷 健次

市民の皆さんの声を直接お聞きするため、市長専用のファクスと、市長室直通のメールボックスを設置しています。

市政に関して感じていることや建設的なご意見をお寄せください(連絡先電話番号をお書き添えください)。

FAX 366-2301、✉mcmayor@city.matsudo.chiba.jp



FCクラックス松戸が全日本ユース(U-15)フットサル大会で準優勝

1月8日～10日、第16回全日本ユース(U-15)フットサル大会が岐阜メモリアルセンターで開催され、FCクラックス松戸が関東第1代表として出場し、見事準優勝に輝きました。

クラックス松戸には、現在中学1年～3年生の約80人が在籍。第12回全日本ユース(U-15)フットサル大会で優勝の経験をもつ強豪チームです。



次の大会での優勝に向け、がんばります！

松戸市消防音楽隊定期演奏会



3月6日(日)午後1時30分から
会場 市民会館 **無料**

松戸市消防音楽隊は、消防職員・消防団員で編成され、さまざまなイベントに出演し、音楽を通じた広報活動を行っています。

内容 イン・ザ・ムード、ディズニーメドレー、加山雄三ゴールデンヒットメドレーなど13曲と消防の話。御陣屋太鼓の会がゲスト出演します。

〒市消防局 ☎363-1111 (代表)

緑の回廊ツアー 春の特別企画

3月29日(火)・30日(水)
午前10時～午後2時(小雨決行)

千葉大学園芸学部の松戸キャンパスは、戸定が丘歴史公園とあわせて「緑の回廊」として親しまれています。戸定邸や与謝野晶子の歌碑、千葉大学園芸学部庭園などを松戸シティガイドがご案内します。

定員50人(抽選) 費用500円(別途千葉大学園芸学部での学食代)

☎3月10日(休) [必着] までに、往復ハガキに希望日・住所・参加者全員の氏名(1通2人まで)・電話番号を記入して、〒271-8588松戸市根本387の5 松戸市観光協会事務局(商工観光課内)「緑の回廊」係(☎366-7327)へ ※動きやすい服装でご参加ください。



戸定が丘歴史公園の紅枝垂桜

お気軽にご相談ください

今月の相談案内

※相談はすべて無料です。
閉庁日の相談はありません。

相談名	期日	時間	会場	問い合わせ
市政・一般民事	平日	8:30～17:00 (昼休みを除く)	市役所相談コーナー ※最終受付は、各相談の終了時間のおおむね30分前。 ※金銭の貸借や不動産の売買などは、契約前の相談をお勧めします。	市民相談課 ☎366-7319 ※一般民事相談は金銭・身の上・相続・離婚等家庭問題の簡単な法的相談
法律相談(予約制)	月・火・木	13:00～17:00		
	第1月9:00～12:00			
交通事故	月・火・木	9:00～17:00 (昼休みを除く)		
不動産相談	第1～5水	13:00～17:00		
税務相談	第2金	13:00～17:00		
登記相談	第3金	13:00～16:30		
外国人相談	第1・3火(英語・中国語)、第2・4火(タガログ語・スペイン語)	13:00～16:00		
行政相談	第2・4月	13:00～15:00		
住宅リフォーム相談	第3水	10:00～16:00		
マンション管理相談(予約優先)	第1水	9:00～12:00	住宅政策課 ☎366-7366	
市民活動相談	第2水	9:00～12:00	協働推進課 ☎366-7062	
人権相談 ※人権相談は法務局松戸支局でも行っています。	第1～4金	10:00～15:00 (昼休みを除く)	市役所相談コーナー	市民相談課 ☎366-7319 法務局松戸支局 ☎363-6278
	第1火		六実支所	
	第1木		小金原市民センター	
家庭児童相談 母子婦人相談	平日	8:30～17:00	家庭児童相談室 ☎366-3941	
ゆうまつどこころの相談(予約制)	第2～4月・木	10:00～16:00	女性センター(相談室直通) ☎363-0505	
	第1月・木	14:00～20:00		
女性のしごと情報相談	火・木(祝日を除く)	10:00～15:00 (昼休みを除く)	女性センター ☎364-8778	

相談名	期日	時間	会場	問い合わせ
消費生活相談(まず電話を)	平日	8:30～16:00	消費生活センター ☎365-6565	
福祉なんでも相談	第1・4金	10:00～15:00	市役所相談コーナー	社会福祉協議会 ☎368-0503
	第1火	10:00～15:00	六実支所	
	第1木	10:00～15:00	小金原市民センター	
	毎週水	10:00～15:00	社会福祉協議会	
ふ(予)相(れ)約(あ)優(室)い先	平日	9:00～17:00	ふれあい22(3階)	☎388-6222 ☎388-6225
労働相談	毎週月・木	13:00～17:00	勤労会館 (第3木曜日休館) ※労働相談は祝日休み	商工観光課 ☎366-7327
若者個別就職相談 ジョブサポートまつど	第2土・第1・4水(要予約)	15:00～19:00		
経営相談(創業を含む)	月・水・金	13:00～17:00	商工観光課内相談窓口	
高齢者無料職業紹介所(65歳以上)	平日	9:00～17:00 (昼休みを除く)	社会福祉協議会(市役所本館1階) ☎365-4712	
就学相談(予約制)	平日	8:30～17:00	教育研究所(予約専用) ☎366-7600	
教育相談(予約制)	平日	8:30～17:00		
青少年相談(電話)	平日	8:30～16:30	青少年課 ☎363-7867(相談専用)	
青少年相談(来所予約制)	平日	8:30～17:00		
子育て相談	平日	8:30～17:00	CMS子育て支援センター ☎394-5590	
			チェリッシュ・サポート・システム ☎308-5880	
			子すずめ子育て支援センター ☎387-0124	
			あおば子育て支援センター ☎387-5456	
消防救急なんでも相談	毎日	24時間	消防局 ☎363-1119	

※公益通報者保護法による外部通報の受付、相談については市民相談課(☎366-7319)が窓口です。