

主な内容

- 住基カードを使ってコンビニで証明書を取得できます 2
- 子どもに対する医療費の助成対象を小学6年生までに拡大 2
- 住みやすい街 松戸を目指して 4
- 第37回 松戸まつり 6



ゆめ半島

千葉国体 2010⁺



フェンシング競技は10月2日(土)～5日(火)まで松戸運動公園で開催

発行/松戸市 編集/政策調整課広報担当室
 〒271-8588 松戸市根本387-5 ☎047-366-1111 팩047-363-3200
 e-mail info@city.matsudo.chiba.jp http://www.city.matsudo.chiba.jp

子育てをますます楽しく感じることができるよう、市内の商業施設や地域の人たちと連携して、市のホームページで情報提供を行いながら、子どもたちを温かく見守り、子育てをみんなで応援する取り組み「子育て応援★まつドリム事業」がスタートしました。

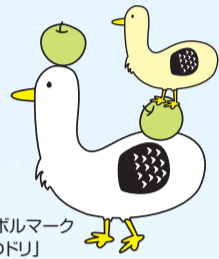

シンボルマーク「まつドリ」



まつドリム

子育て応援

こどもといると

まいにち たのしい

まちを目指して



子育てにやさしいお店を増やします

授乳・おむつ替えができるスペース(赤ちゃんぽけっと)や粉ミルク用のお湯の提供などを行う、子育てを応援する施設やお店を増やします。

☎子育て支援課
 ☎366-7347



子育てみらいカードで子育てを応援

12歳以下の子どものご両親へ、子育てを応援する住基カード「子育てみらいカード」を交付します(要申し込み)。
 ※申請方法・手数料等は2ページをご覧ください。
 ※平成22年10月1日以降に生まれた子ども1人につき1枚、母親または父親に無料で交付します。



◆子育てみらいカードでできること

- ・住民票や印鑑証明書を、コンビニエンスストアで簡単に手に入れることができます(有料)
- ※コンビニ交付サービスの詳細については、2ページをご覧ください。
- ・協賛店舗で提示すると料金の割り引きや粗品進呈等のサービスが受けられます。



◆協賛店のサービス事例

- ・料金の割り引き(5%引き、50円引きなど)
- ・サービス品、粗品の進呈など

「子育てみらいカード」サービス事業協賛店募集中

☎カードの申し込みに関すること=市民課☎366-7340
 カードの協賛店に関すること=商工観光課☎366-7327



子育て情報サイト「まつどあ」がもっと使いやすく

子育て情報満載の「まつどあ」に、自分だけの情報が見られる、マイページ機能が付きました。子どもの年齢やお住まいの地域によって利用する人に合った情報を提供し、メールでも情報を受け取れます。掲載内容についてもリニューアル。「E-こどもの森・ほっとるーむ」で行う一時預かりの空き情報も確認できます。



まつどあ ☎http://matsudoor.com
 ☎子育て支援課☎366-7347



地域に根ざした商店会は、買い物の場だけでなく、ふれあいや交流の場、暮らしやすいまちづくりのための活動の舞台として見直されてきています。これからも地域の力でまつどの子どもたちと子育て世帯を応援していきたいと思ひます。

松戸市商店会連合会会長・岩田富久司氏

市内の子育て支援やサービスは年々拡大されていますが、まだまだ利用したい人に届いていません。「まつどあ」では、子育て情報と一緒に子育てにやさしい松戸のあれこれをご紹介します、子育てファミリーを応援します。



「まつどあ」作成・運営法人
 NPO松戸子育てさぽーとハーモニー理事長・荒久美子氏



住基カードを使ってコンビニで 証明書を取得できます

☎市民課 ☎366-7340

住民基本台帳カード（以下、「住基カード」）をお持ちの人は、所定の手続きをすることで、コンビニエンスストア「セブン-イレブン」のマルチコピー機を自分で操作して住民票の写しや印鑑登録証明書を取得することができます。子育てみらいカードも住基カードと同様の機能があります。

コンビニ交付サービスを利用したい人は市民課および各支所へ
※行政サービスセンターでは手続きできません。

■住基カードをお持ちでない人は

住基カードの交付申請をしてください。

○**対象** 松戸市に住民登録のある人（法定代理人によるコンビニ交付サービスの利用手続きはできません）

○**住基カードは写真付き・写真なしの2種類から選ぶことができます**

○**必要書類** 健康保険証・運転免許証等の本人確認できる書類

※写真付き住基カードの場合は、写真1枚（縦4.5cm×横3.5cm。正面・無帽・無背景で6カ月以内のもの。カラー・白黒いずれも可）

○**交付手数料** 500円

■すでに住基カードをお持ちの人は

住基カードを持参の上市民課および各支所でコンビニ交付サービスの利用手続きを行ってください。

子育てみらいカードを申し込む人は

上記住基カード（写真付きのみ）と同様の交付申請（交付手数料500円）をしてください。

すでに住基カードをお持ちの人は、無料で交換しますので写真とカードを持参してください。なお、電子証明書を取得している人は、交換の際に失効しますので、窓口でご相談ください。

■早朝から深夜まで証明書を取得できます

利用手続き後は、全国のセブン-イレブンで午前6時30分から午後11時まで、また、土・日曜日、祝日も証明書を取得できます（年末年始を除く）。

■操作も簡単です

セブン-イレブンのマルチコピー機に住基カードをセットし、画面案内に従って暗証番号を入力後、手数料（住民票の写しおよび印鑑登録証明書各1通につき300円）を投入すると発行されます。



※住基カードを利用して証明書を取得できるのはコンビニエンスストア（セブン-イレブン）だけです。

※印鑑登録証明書を市民課および各支所の窓口で請求する際は、従来どおり印鑑登録証（カード）が必要です。

子どもに対する医療費の助成対象を小学6年生までに拡大

☎子育て支援課児童給付担当室 ☎366-3127

市では、これまで「松戸市乳幼児医療費助成制度」により、小学校就学前までの乳幼児を対象に医療費の一部を助成してきましたが、名称を「松戸市子ども医療費助成制度」とし、12月1日(水)の診療分から、対象を小学6年生までに拡大します。

小学4年～6年生の医療費助成を受ける人は、保護者が医療機関で医療費を支払い後、領収書と必要書類を市へ申請してください。審査後、自己負担額（右表）を控除した額を口座に振り込みます。

小学1年～3年生の医療費助成を受ける人は、受給券が必要なので市へ登録申請してください。医療機関で受診時に保険証と受給券を提示すると、保険診療の自己負担医療費が軽減されます。

※対象者（小学1年～3年生）の世帯へ「申請書」を郵送しましたので、10月18日(月)までに申請してください。

※小学校就学前までの乳幼児で、すでに受給券をお持ちの人は新たに登録申請する必要はありません。そのまま受給券を有効期限まで使用できます（小学3年生まで毎年自動更新）。小学校就学前までの乳幼児で、現在受給券をお持ちでない人は、至急市へ受給資格の登録申請をしてください。

※平成23年4月に小学校入学予定で、受給券の有効期間が3月末日までの人へは、3月下旬に4月1日(金)から使用できる受給券を郵送します。

子ども医療費の助成内容

対象年齢	助成対象	自己負担額	助成方法
0歳～ 小学3年生	通院	1回200円	・受給券 ・償還払い (県外の場合等)
	入院	1日200円	
	調剤	無料	
小学4年～ 6年生	通院	1回200円	・償還払い
	入院	1日200円	
	調剤	無料	

※市民税所得割非課税世帯は、自己負担額は無料。



申請（助成）方法

対象	0歳～小学3年生	小学4年～6年生
登録方法	○診療前に登録申請の必要があります (登録申請後の医療費が助成対象。出生・転入の場合は、1カ月の遡りあり)	○診療前の登録申請は必要ありません (医療費支払い後2年以内に、領収書と必要書類を添えて申請)
申請（助成）方法	<p>0歳～小学3年生（保護者）</p> <p>②受給券の交付 ↑ ↓ ①受給資格の登録申請</p> <p>松戸市</p> <p>③受給券を提示し受診 → 医療機関</p> <p>受給券の交付を受けて、受診時に窓口で自己負担額を支払う</p> <p>※登録申請後に県外で受診した場合や、受給券を提示できなかった場合は、「償還払い」となります。</p>	<p>小学4年～6年生（保護者）</p> <p>①受診（医療費支払い） → 医療機関</p> <p>②領収書の発行 ←</p> <p>松戸市</p> <p>④助成額の支払い ↑ ↓ ③必要書類を添えて申請</p> <p>医療費支払い後2年以内に申請</p> <p>※この助成方法を「償還払い」といいます。</p>
必要書類	①申請書②子どもの健康保険証の写し③印鑑（認印）④平成22年1月2日以降に松戸市へ転入した人は、「平成22年度所得証明書」（市民税所得割が非課税世帯の人で、配偶者を扶養していない人は配偶者の分も必要です）	①申請書②領収書原本③子どもの健康保険証の写し④印鑑（認印）⑤保護者名義の金融機関の通帳の写し⑥平成22年1月2日以降に松戸市へ転入した人で、市民税所得割が非課税世帯の人は、「平成22年度所得証明書」（同年度内の2回目以降の申請は省略できます）
受付	子育て支援課児童給付担当室、各支所、郵送（到着日が申請日になります）	

高等学校修学資金・ 松本清奨学金を 受け付けます

☎子育て支援課児童給付担当室
☎366-3127

資格①保護者が経済的理由で児童を高等学校等に修学させることが困難であること（所得制限あり）②保護者と児童が市の住民基本台帳（外国人登録原票）に登録されていて引き続き市内に1年以上居住していること③児童が成績良好で健康であること④学校教育法による高等学校等（高等学校・高等専門学校・特別支援学校の高等部・学校法人の設置する専修学校の高等課程）に在学していること⑤法令その他により類似の学資給付を受けていないこと **給付月額**15,000円以内で授業

料として負担している額。ただし、公立は「公立高等学校の授業料無償化」に伴い対象外となり、私立は「高等学校等就学支援金」の加算される人のみ対象外です。 **申請期間**10月1日(金)～平成23年3月31日(木)

※申請書は子育て支援課・市民課・各支所にあります。

※申請した月から給付対象となりますが、今年度に限り12月28日(水)までに申請した人は、4月分から給付対象となります。

市立病院建替計画検討委員会 「市民公募委員」を募集します

市では、市立病院の移転建て替え計画を進めていましたが、新市長の就任に伴い方針を転換し、改めて1号館の建て替えを軸とした現地建て替えの可能性について検証・検討することとなりました。そのために、有識者等で構成する「松戸市立病院建替計画検討委員会」を設置することとなりました。その構成員として、市民公募委員を募集します。

対象市内在住の20歳以上の人 **定員**3人 **任期**11月1日(月)～平成23年3月31日(木) **委員会開催予定**2回程度(原則平日の昼間に開催) ※なお、会議は原則公開を予定しています。 **報酬日額**8,500円

■10月15日(金)〔必着〕までに、郵送・持参・ファクス・Eメールで履歴書(市立病院利用の有無を記入)・作文「松戸市の医療のあり方について」(800字以内)を、〒271-0064 松戸市上本郷3978 松戸市病院建設事務局(☎703-5855、FAX367-1131、✉mcbkj@city.matsudo.chiba.jp)へ
※10月中旬に選考会を開催し、結果は応募者全員に通知します。

市政懇談会を開催します

■地域振興課振興担当☎366-7318

各地区で開催される、市長と市政協力委員の皆さんが懇談する市政懇談会は、傍聴することができます。希望する人は事前に各支所か、地域振興課まで電話でお申し込みください。

なお、申込者多数の場合、人数を制限することがあります。

開催日	開催地区/会場	傍聴申込先	申込締切日
10/12(火)	常盤平団地地区/常盤平市民センター	常盤平支所☎387-2131	10/5(火)
10/14(木)	五香六実地区/六実市民センター	六実支所☎385-0113	
10/20(水)	小金地区/小金市民センター	小金支所☎341-5101	10/13(水)
10/21(木)	馬橋地区/馬橋東市民センター	馬橋支所☎345-2131	
10/25(月)	常盤平地区/常盤平市民センター	常盤平支所☎387-2131	10/18(月)
10/27(水)	本庁地区/市役所議会棟3階	地域振興課☎366-7318	
11/2(火)	矢切地区/二十世紀が丘市民センター	矢切支所☎362-3181	10/26(火)
11/5(金)	新松戸地区/新松戸市民センター	新松戸支所☎343-5111	

※開催時間は、いずれも午後2時～4時。

松戸市総合計画後期基本計画(案)の パブリックコメント(意見募集)を実施します

案の公表日10月1日(金)から **案の公表方法**①市ホームページへの掲載
②政策調整課・行政資料センター・各支所・図書館での閲覧 **意見の提出方法および期間**書面に住所・氏名・表題(「松戸市総合計画後期基本計画(案)」について)を記入して、10月22日(金)までに①持参(支所可)

②郵送③ファクス④Eメールのいずれかで提出してください。

※意見に対する個別回答は行いません。

■〒271-8588松戸市役所政策調整課(☎366-7072、FAX366-1204、✉mcseisaku@city.matsudo.chiba.jp)



協働 子育て支援ボランティア 養成講座受講者募集

市内のいろいろな施設でボランティア体験をしてみませんか。2月に行われる「子育てフェスティバル」にも参加できます。

日時	内容	会場
10/14(木) 9:00～12:00	開講式、オリエンテーション 「松戸市の子育て支援」 「子どもの安全・健康管理」	ゆうまつど
10/21(木) 9:00～12:00	「子どもの発達と保育」 「子どものあそび(実技)」	対象市内在住の人 定員先着20人 費用無料
10/22(金)～ 11/3(水)	子育て支援体験 (左記のうち半日程度)	※一時保育あり(要 予約、6カ月～未 就学児まで、先着 5人)
11/4(木) 9:00～12:00	まとめ、今後の活動、閉講式	

■10月7日(木)までに、電話・ファクス・Eメールで①「子育て支援ボランティア養成講座」参加希望②郵便番号、住所③氏名(ふりがな)④年齢⑤連絡先⑥保育希望の人はお子さんの名前(ふりがな)・年齢⑦申し込み動機を記入して、松戸子育てフェスティバル実行委員会事務局NPOねばらんど☎394-2800、FAX394-2802、✉never-land@never-land.infoへ

協働 里やまボランティア入門講座2010

松戸の森の現状を学びながら、身近な森の手入れ体験を通じた「緑の担い手」づくりを目的に、市民団体と行政との協働により開催されています。

日程	内容	講師・協力
10/28(木)	・里やまって何だろう? ～皆で考えよう松戸の里やま～ ・松戸の緑の現状と将来	森林インストラクター・渋谷孝子氏、 みどりと花の課
11/4(木)	・都市の緑の役割 ～松戸の樹林地は今～ ・森での安全な作業と道具	千葉大学大学院園芸学研究科 准教授・柳井重人氏、一起の会
11/11(木)	・都市樹林が抱える課題 ・グループワーク	関さんの森を育む会・関美智子氏
11/18(木)	・森の手入れ体験とお楽しみ	三樹の会、金ケ作の森を育む会
11/25(木)	・まとめと交流 ・グループワーク	松戸ふるさと森の会、 松戸里やま応援団

■10月12日(火)〔必着〕までに、往復ハガキに住所・氏名(ふりがな)・年齢・電話(ファクス)・応募理由を記入して、〒271-8588松戸市役所 みどりと花の課(☎366-7378)へ

※受講の決定は返信ハガキでお知らせします。

求む! みどりの市民力

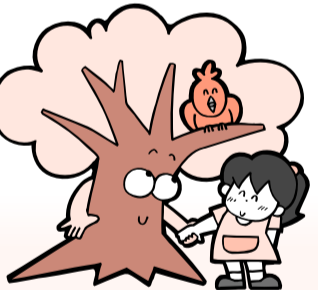

紙敷で活動中の「七喜の会」山下 烈(たけし)氏



今年2月、入門講座7期生20人で結成、3月から本格的な活動を始めました。松戸に住み30年になりますが、年々減少していく樹林や里山の風景を「ふるさと」として残す一助にと講座に応募しました。私たちの「紙敷石みやの森」には、延宝4年建立の石祠(せきし)がまつられています。これからも歴史ある貴重な森を仲間と楽しみながら守り育てていきます。

協働 「自分で創る健康と生活」講座

日程	内容	講師
10/19(火)	高齢社会の光と影	北区立清水水坂あじさい荘総合ケア アドバイザー・鳥海房枝氏
10/26(火)	循環器疾患とその対応 -狭心症について-	新東京病院循環器科部長・ 中村勝太郎氏
11/2(水)★	特別養護老人ホーム 「やわら木苑」見学	「やわら木苑」施設長・伊藤裕之氏
11/9(火)	高齢者の暮らしとお金	ファイナンシャルプランナー・ 古澤陽一氏
11/16(火)	美しい歩き方と 健康ウォーキング	NPOウォーキング研究所 理事長・駒崎優氏

■時間午後2時30分～4時30分(★は2時～3時30分) **会場**シニア交流センター他 **定員**各先着50人 **費用**各100円

■10月9日(土)〔必着〕までに、ハガキまたはファクスに住所・氏名・電話番号を記入して、〒270-0034松戸市新松戸6の70 D-311 やよい会・近藤(☎345-1448)へ



一般競争入札で市有地の売り払いを実施

物件	所在地	区分	地目	構造	面積(m ²)	用途地域	建ぺい率	容積率
1	松戸市椴台2丁目54番5、54番18	土地	原野	—	428.75	1種低層	50%	100%
2	松戸市松戸字神田1061番7、1061番11	土地	雑種地	—	204.25	1種住居	60%	200%
3	松戸市千駄堀字一年栗1432番3	土地	宅地	—	196.42	1種住居	60%	200%
		土地	宅地	—	590.52	2種住居	60%	200%
4	松戸市五香西3丁目6番7	建物	—	鉄筋コンクリート造2階建	694.52	—	—	—
5	柏市高柳字下瀬上1828番8	土地	山林	—	261.30	1種低層	50%	100%

入札日時11月5日(金) **物件1**=午前9時30分 **物件2**=午前10時 **物件3**=午前10時30分 **物件4**=午前11時 **物件5**=午前11時30分 **会場**市役所新館9階入札室 **入札応募要領配布および受付期間**10月1日(金)～11月4日(木)午前9時～午後0時15分、午後1時～5時(閉庁日を除く、最終日は午前9時～午後0時15分) **入札応募要領配布および受付場所**管財課財産管理担当室

■管財課財産管理担当室☎366-7316

住みやすい街 松戸を目指して 私たちの街の環境レポート

平成22年版「環境の現状と対策（環境白書）」を発行しました。

最近では生活排水・近隣騒音等の家庭生活に起因するものなど、環境問題が多様化し、健康で快適な生活環境を守るためには幅広い取り組みが必要です。より快適な街をつくるために、普段から環境問題について理解を深め、身近な環境への取り組みを行いましょう。
 環境保全課 ☎366-7337

※「環境白書」は、環境保全課・行政資料センター・図書館・市のホームページで閲覧できます。

環境衛生

あき地の適正な管理について、市では「あき地の雑草等の除去に関する条例」を制定し、周囲の生活環境を阻害しているあき地の所有者に対して、指導を行っています（草刈機の無償貸し出しや草刈業者の紹介）。

公共下水道溝や道路側溝などから発生する蚊やユスリカに関する苦情も多く、薬剤の無償交付や状況に応じて市が駆除を行っています。

また、市では狂犬病予防対策として、飼い犬の登録や集合注射業務などを行っています。

●雑草が茂らないよう管理しましょう。

●犬のふんは持ち帰りましょう。公共の場所に犬のふんを放置することは、市の条例で禁止されています。

大気汚染

主に工場・事業場等から排出されるばい煙や自動車の排出ガス等によって引き起こされます。汚染物質には、二酸化硫黄、光化学オキシダントなどがあり、環境基準が定められています。市の状況を見ると、光化学オキシダントは全測定局で環境基準未達成でした。その他の項目は、一般環境局はすべて基準を達成しましたが、自動車排ガス局は、二酸化窒素が基準未達成でした。

大気の汚れが目立つ冬期は、県内で大気汚染防止のため、窒素酸化物の冬期対策を実施しています。

●ごみの焼却はできません。



水質汚濁

河川の汚れの原因は、工場や事業場から流される排水や、家庭からの生活排水であり、現在その原因のほとんどは生活排水によるものです。市では清流を復活させるため、「川をきれいにする条例」を制定し、また、坂川水系のさらなる水質改善を図るため、「清流ルネッサンス事業」も実施しています。市内河川を汚濁指標であるBOD値（グラフ参照）で見ると、すべて環境基準を達成しています。

●10月1日は「浄化槽の日」です。浄化槽の維持管理を怠ると浄化できない汚水が河川等を汚染します。浄化槽の管理を適正に行いましょう。

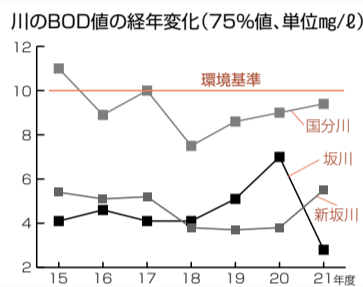

地下水・土壌汚染

市内では和名ヶ谷・稔台、松飛台、紙敷、六美、二十世紀が丘、松戸、高塚新田、栗ヶ沢地区で、有機塩素系化学物質による地下水汚染が確認されています。市では定期的に水質を確認し、関係する事業所の地下水・排水の水質検査を行っています。また、土壌汚染対策法に基づき事業者を監視しています。

●汚染地区は、すべて上水道が布設されているため、水道へ転換してください。

●井戸所有者は定期的に水質検査を実施してください。

地球温暖化対策

市では、平成20年度に「松戸市減CO2大作戦（地球温暖化対策地域推進計画）」を策定し、京都議定書の目標達成期間に合わせ、2012年までに1990年度比で6%の温室効果ガス排出量を削減します（短期目標）。なお、2006年度の松戸市全体の温室効果ガス排出量は1,849,000tでした。温室効果ガス排出量の削減に向けて、市でもさまざまな事業を展開していきませんが、各家庭や事業者の取り組みが大きな効果を生みます。「減CO2大作戦」にご協力ください。

今すぐに行える地球温暖化対策の一例

実施する行動	エネルギー削減量(年間)	CO2削減量(年間)	節約額(年間)
夏の冷房は28℃を目安に設定(27℃⇒28℃)	電力 30.24kWh	11.2kg	約670円
冬の暖房は20℃を目安に設定(21℃⇒20℃)	電力 53.08kWh	19.6kg	約1,170円
白熱電球から電球型蛍光灯に取りかえる	電力 84.00kWh	31.1kg	約1,850円
シャワーを流しっぱなしにしない(45℃で1分短縮)	ガス 12.78㎡ 水道 4.38㎡	29.4kg 2.5kg	約1,920円 約1,000円

出典:財省エネルギーセンター「家庭の省エネ大事典」より
 ※松戸市では換算係数0.37を使用。

みどり

市内に残る貴重な緑地、特に樹林地をできるだけ残すため、保全樹林地等に指定をして、樹林地所有者に管理費の一部を助成しています。また、里やまボランティアにより、樹林地を管理する活動の支援も行っています。

騒音・振動

主要道路13地点での自動車騒音を調査したところ、道路に面する地域の環境基準で見ると、昼間は6地点、夜間は3地点で環境基準を達成しました。また、道路交通振動の調査結果は、測定した4地点すべてで要請限度を満たしていました。

騒音は、生活環境に最も身近な問題で、騒音苦情のうち建設土木関係と商店・飲食店によるものが5割近くを占めています。法・条例による規制を受けない騒音については、松戸市近隣騒音防止指導要綱に基づき指導基準を定め、その発生源者に対して改善の要請を行っています。

市が行っている啓発活動

- 家庭でできる生活排水対策
- 江戸川を守る会による江戸川ハイキング・夏休み親子せせらぎ教室
- 大気汚染防止のための冬期対策（自動車の使用自粛）
- 犬、猫のふん迷惑防止看板の配布
- こども環境講座の開催・かんきょうをチェックするノートと松戸市版環境家計簿の普及
- 環境に関する各種パートナー講座の開催



市等からのお知らせ

●違反建築防止週間一斉公開建築パトロールを実施
 10月11日(祝)～17日(日)は違反建築防止週間です。10月14日(木)には、市内全域で「一斉公開建築パトロール」を各関係団体等の協力で行います。
 建築指導課指導班 ☎366-7368

●手賀沼流域フォーラムよみがえれふるさと沼・川・里
 10月9日(土)午後1時30分～4時 会場 泉福祉ふれあいプラザホール(我孫子市) 内容 講演会「コウノトリと人が共生するまちづくり」 定員先着五百人 費用無料
 実行委員会事務局(我孫子市手賀沼課) ☎04-7185-1111

●災害救援ボランティア講座
 10月13日(水)～15日(金)午前9時から(全三回) 会場 千葉市消防局、県消防学校 内容 実践的な防災の基礎知識と応急手当を学ぶ 定員先着四十人 費用一万三千九百円
 災害救援ボランティア推進委員会事務局 ☎03-3584-4085

●無料公証相談
 10月7日(木)午後2時～5時 会場 市役所別館四階休憩室兼会議室 内容 公正証書等(遺言・契約・会社の定款・私文書の認証)に関する相談
 ※電話での相談はできません。
 松戸公証役場 ☎363-2091

●無料調停相談
 10月23日(土)午前10時～午後3時 会場 市民劇場 内容 裁判所調停委員による金の貸し借り・交通事故・離婚・遺産分割等の相談
 直接会場
 千葉地方・家庭裁判所松戸支部庶務課 ☎368-5141

●うたのおもちやばこ
 10月7日(木)午前11時～11時30分 会場 泉福祉ふれあいプラザホール 内容 歌とピアノの童謡コンサート
 泉福祉ふれあいプラザ ☎383-0022

●朗読をきくかい
 10月13日(水)午前10時～11時30分 会場 泉福祉ふれあいプラザホール 内容 松戸朗読奉仕会会員による朗読対象 障害者手帳を持っている人等 費用無料
 障害者福祉センター ☎383-7111

●松戸・鎌ヶ谷特別支援学級合同運動会
 10月16日(土)午前9時45分～午後3時30分 会場 運動公園体育館
 第四中学校・和泉 ☎387-5311

●下水道排水設備工事責任技術者試験
 試験日 平成23年2月5日(土) 試験会場 県労働者福祉センター(千葉市) 用紙配布期間 10月15日(金)～11月2日(火) 配布場所 下水道維持課、県下水道課、日本下水道協会千葉支部事務局(千葉市役所下水道経営課内) ☎043-245-6112
 11月1日(月)・2日(火)に、申込用紙を直接市下水道維持課(☎366-7023)へ

●一日も早く拉致被害者を救出する！国民大集会 in 千葉
 11月14日(日)午後1時30分～3時 会場 三井ガーデンホテル千葉(JR千葉駅下車) 内容 拉致問題啓発アニメ「めぐみ」上映 定員六百名(抽選)
 10月29日(金)「必着」までに、郵送・ファクス・Eメールで住所・氏名(同伴者氏名)・電話番号を記入して、〒260-043-2254、FAX 043-224-2631、☎kokusaigi@mz.pref.chiba.lg.jp

MIEA20周年記念事業

第15回 松戸市国際文化祭

「世界の文化を探検しよう!」をテーマに、松戸市国際文化祭を開催します。ぜひお越しください。
 〇財松戸市国際交流協会(MIEA) ☎366-7310
 〇office@miea.or.jp 〇http://www.miea.or.jp

日時 10月9日(土) 午前10時30分～午後3時30分 会場 市民会館 費用 無料 (世界のグルメコーナーは有料)

ホール 午前10時30分～午後3時30分 (10時開場)

●午前10時30分～10時50分
オープニングイベント

●午前10時50分～正午
★特別公演
在日中国文化芸術交流団公演 ～獅子舞・ジャグリング、秘伝の“変面パフォーマンス”・京劇など、驚異と伝統の技と芸!!～



中国雑技の中でも珍しい“変面、



京劇

☆世界ふれあいコンサート

第1部：午後1時～1時50分
東京藝術大学留学生によるコンサート
～民族音楽・楽器のセッションをお楽しみください～



第2部：午後2時～2時20分
フィリピン人コーラスグループによるミニライブ



●午後2時20分～3時30分

MIEAの広場 ～会員による発表～

- 外国人による日本舞踊 ●フラダンス ●モンゴル民謡 ●無形文化財万作踊り ●新舞踊
- 英語による弾き語り

展示・体験コーナー (ホールホワイエ、2・3階)

午前11時～午後3時30分

- 世界のおもちゃの展示、民族衣装の試着体験・展示 ●日本語教室の授業風景 ●外国人の子どもたちへの学習支援の紹介 ●松戸市日中友好協会の紹介 ●書道体験・展示 ●布で作るつまみ画の体験・展示 ●お点前体験 ●着物着付け体験 ●生け花体験 ●外国語を使った遊び

世界のグルメコーナー (1階、料理教室周辺)

午前11時～午後3時

- 中国料理 ●フィリピン料理 ●ブラジル料理 ●タイ料理 ●ウルグアイ料理 ●イラン料理 ●ロシア料理
- ※有料。売り上げの一部はユニセフに寄附されます。

小・中学生観光絵画展

日時①10月1日(金)午後3時30分～6時、2日(土)午前10時～午後6時、3日(日)午前10時～午後4時 (入賞者の作品すべて)②10月18日(月)～22日(金)午前8時30分～午後5時 (市長賞・観光協会会長賞のみ) 会場①文化ホール②市役所連絡通路 表彰式 10月1日(金)午後3時30分から文化ホールで
 〇商工観光課 ☎366-7327

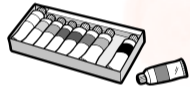

「愛のゲンコツ」ダンスコンテストを開催

松戸市全体で地球温暖化防止を進めるための計画「減CO2大作戦」のテーマソング「愛のゲンコツ」を課題曲としたダンスコンテストを開催します。ぜひ、ご来場ください。

なお、コンテスト出場者も募集中です。詳細は市のホームページをご覧ください。

日時 11月13日(土)午後1時30分～5時 会場 市民劇場 費用 無料
 〇環境計画課減CO2担当室 ☎366-7089



まつど減CO2大使の藤井康一さんとダンサー・モツコリーさん

出場者大募集!

10月22日(金)～31日(日)

駅前放置自転車クリーンキャンペーンを実施します

〇生活安全課 ☎366-7439

自転車は環境にもやさしく便利な乗り物です。しかし、その利便性の高さから、駅前を中心とした市内各地の道路など公共の場所に多く放置されています。

放置自転車は景観を損ねるだけでなく、歩行者の通行を妨げ、災害時など一刻を争う緊急事態の際に、迅速な救命・救急活動を行うことができなくなります。また、近年では、放置自転車の盗難が多発してお

り、地域の治安を悪化させる要因の一つになっています。

市では、松戸駅周辺をはじめ市内の駅周辺を自転車の放置禁止区域に条例で指定し、定期的に放置自転車の撤去を行っています。キャンペーン期間中は、駅頭PR活動や撤去活動の強化などを行います。自転車は放置せず、駐輪場への駐輪をお願いし

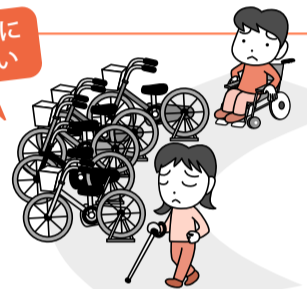

決められた場所に駐輪してください

「仕事探しのお手伝いします!」ジョブカフェちば 出張版(全3回)

日時	内容
10/15(金) 13:30～16:00	応募書類セミナー(履歴書、職務経歴書を書くときの注意点・ポイント)※終了後相談コーナーあり
10/25(月) 13:30～16:20のうち20分	応募書類診断(キャリアカウンセラーによる履歴書・職務経歴書などのチェックとアドバイス)
11/19(金) 13:30～16:30	プチ仕事探しカフェ(求人企業とざっくばらんに話し、質問もできる就職イベント)

会場 勤労会館 対象 15～39歳の未就労者、不安定就労者(フリーター等) 定員 先着20人 費用 無料
 〇電話で商工観光課労政担当 ☎366-7327 (10月25日は希望の時間を)へ ※11月19日プチ仕事カフェの参加企業を募集中。

●「働きたい高齢者のための講習会」
 ①講習No.7 セキュリティ(警備員) 技能②講習No.3 マンション管理員養成③講習No.24 働きたい人の初めてのパソコン④講習No.15 介護食調理⑤講習No.18 チャイルドヘルパー養成 会場①③松戸市②④⑤柏市
 ※詳細はお問い合わせを。
 〇(社)千葉県シルバー人材センタ―連合会 ☎043-227-5112

●「野鳥観察会(手賀沼・柏市)」
 10月24日(日)午前8時松戸駅東口デッキ上集合(午後1時現地解散、雨天中止) 持ち物 昼食等 費用 無料(交通費実費)
 〇(財)松戸みどり花の基金 ☎345-9846

●「国土交通省の全国都市交通特性調査にご協力を」
 全国の都市交通の特性や経年変化を把握するため、交通実態調査を実施します。市内から無作為に抽出したご家庭に、10月11日ころ調査票を郵送しますのでご協力をお願いします。
 〇調査主体 国土交通省関東地方整備局広域計画課
 〇調査実施本部 ☎0120-624620

●「講座「変わる? 変わらぬ? 男女のかわり方」誰もがその人らしく生きられる社会に」
 10月①10日(日)②30日(土)各午後1時30分～3時30分 会場 さわやか県民プラザ(柏市) 内容 ①関白宣言から関白失脚、そしてキセキへ②性別による差別を疑似体験する 講師 川村学園女子大学教授・内海崎貴子氏 定員 先着六十人 費用 無料
 ※一時保育あり(要予約)。
 〇電話・ファクス・Eメールでちば県民共生センター東葛飾センター ☎04-7140-8602、FAX 04-7140-8904、E-mail kkoza@nz.pref.chiba.lg.jp

●「講座「食の安全と安心」安心編」(全十五回)
 10月1日～平成23年2月4日の毎週金曜日午後2時40分～午後4時10分 会場 千葉大学園芸学部 講師 同大学院教授・松田友義氏他 費用 九千二百円
 〇電話またはファクスで同大学園芸学部学務係 ☎308-8712へ

●「働きたい女性のおしゃべりタイム」
 10月5日(火)午前10時15分～11時15分 会場 ゆうまつど 内容 働くことに向けたヒントを探る 定員 先着十人
 ※終了後、個別相談あり。
 〇電話で女性センター ☎364-8778へ

●「小金地区「ふれあい広場」」
 10月17日(日)午前9時30分～午後3時(雨天の場合24日(日)) 会場 小金小学校 内容 団体発表、バザー、模擬店、展示等
 〇小金地区社会福祉協議会 ☎343-8690

●「文化ホールの使用受付」
 10月13日(水)午前10時30分から予約月平成23年1～3月 持ち物 使用料・社会教育関係団体登録証(該当団体のみ)
 〇文化ホール ☎367-7810

●「庭からみよう! 戸定邸」
 10月10日(日)午前9時30分～午後4時30分(雨天の場合は、翌日も実施) 内容 戸定邸の庭を特別に開放 費用 百五十円
 〇戸定歴史館 ☎362-2050

●「JOBANアイトアンブレラ in 北千住 vol.2」
 10月16日(土)午前10時～午後3時 会場 JR北千住駅南改札口前広場 内容 JR東日本沿線の引き取り手のない忘れ物傘を使って、若手アーティストがライブイベントを実施
 〇政策調整課 ☎366-7072

●「野鳥観察会(手賀沼・柏市)」
 10月24日(日)午前8時松戸駅東口デッキ上集合(午後1時現地解散、雨天中止) 持ち物 昼食等 費用 無料(交通費実費)
 〇(財)松戸みどり花の基金 ☎345-9846

●「国土交通省の全国都市交通特性調査にご協力を」
 全国の都市交通の特性や経年変化を把握するため、交通実態調査を実施します。市内から無作為に抽出したご家庭に、10月11日ころ調査票を郵送しますのでご協力をお願いします。
 〇調査主体 国土交通省関東地方整備局広域計画課
 〇調査実施本部 ☎0120-624620

音楽パレード

会場 イベント広場～市役所①⑥
日時 10月2日(土)
 午前11時30分～午後0時30分
参加団体 市内小学校、私立高校、消防局



戦国絵巻甲冑(かっちゅう)行列

会場 イベント広場①
日時 10月3日(日) 午後1時30分～1時50分



全国観光ふるさと物産展

15都道府県28団体の郷土の名産品を販売します。
会場 西口デッキ下⑨
日時 10月2日(土)・3日(日) 午前11時～午後7時

日時 10月2日(土)・3日(日) 午前11時～午後7時
 (雨天決行、イベントごとに自主判断による対応)
 (交通規制午前10時30分～午後7時30分)
松戸まつり実行委員会(商工会議所内) ☎364・3111
 ※当日、催し物・会場の詳細パンフレットを本部(西口デッキ上・東口デッキ下)で配布します。

ゆめ半島千葉国体開催記念 第37回松戸まつり ～宇宙まで届け!! 松戸からのメッセージ～

松戸駅西口オープニングセレモニー

会場 イベント広場①
日時 10月2日(土) 午前11時～11時30分
内容 千葉国体ダンスのオープニングステージをスタートに、主催者挨拶・テープカット等を行います。

第7回 YOSAKOI 松戸

会場 イベント広場①④⑤⑥
日時 10月2日(土) 午後1時～6時
内容 県内外のよさこいチームが出場し、演舞を行います。コンテストの最後には全員で演舞を行います。イベント広場に加え、伊勢丹通り・伊勢丹前プラザ広場・高砂通りでも実施します。



バザール

会場 中央公園⑫
日時 10月2日(土)・3日(日) 午前10時～午後5時
内容 市民・団体、事業所等の出店にぎわいます。

催し物	開催時間	会場
小中学生観光絵画展(最終日は16:00まで)	10:00～18:00	両日 ⑦⑬
陸上自衛隊松戸駐屯地イベント	11:00～16:00	⑧
ステージイベント「MOVE UP」	11:00～17:00他	両日 ⑫
つくってあそぼう(聖徳大学)	11:00～17:00	両日 ⑪
日本大学歯学部「やってみよう!正しい歯みがき」	11:00～19:00	両日 ②
くらしの安全展	11:00～19:00	両日 ⑨
まつどクラシックカーフェスティバル(最終日は18:00まで)	11:00～19:00	両日 ⑨
ベジタブルガーデン(地場野菜)4Hクラブ	11:00～16:00	⑨
カンボジア支援コーナー	11:00～19:00	両日 ⑨
千葉大学園芸学部「農作物」園芸相談	11:00～19:00	両日 ③
はかりませんか? 肺気? ガス!! (協会けんぽ)	11:00～19:00	両日 ⑨
音楽パレード(市内小学校・中学校・高校)	11:30～12:30	両日 ①⑥

催し物	開催時間	会場
親父バンドカーニバル	10:00～19:00	⑤
シーボック(パトカー・白バイ展示・薬物撲滅運動)	11:00～19:00	⑧
素人のど自慢決勝大会	12:20～15:10	⑩
ハワイアンフラ(松戸ハワイアン・フラ協会)	12:30～13:00	①
インラインスケートスプリント(市インラインスケート協会)	13:50～14:30	①
プラスオーケストラ(聖徳レディーズ・ウィンド・オーケストラ)	16:25～17:25	⑩
阿波踊り	16:40～17:40	①

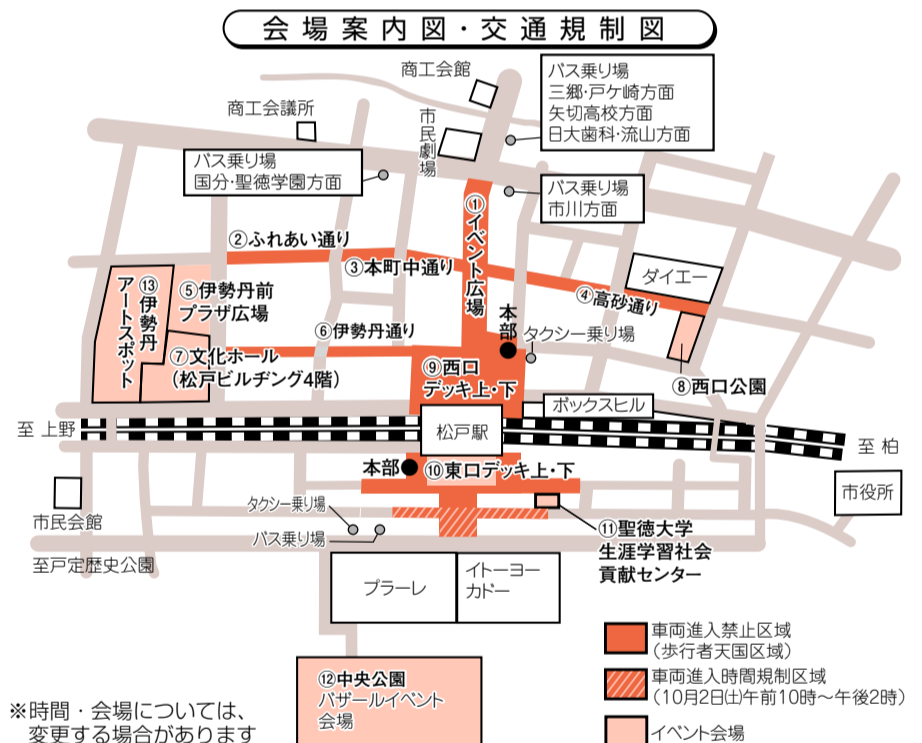

市等からのお知らせ

■自衛隊記念日記念行事に伴なう飛行訓練のお知らせ
 10月24日(日)に自衛隊朝霞訓練場(朝霞市・新座市)で行われる記念行事に伴い10月13日(水)・24日(日)訓練および予行のため松戸市上空を航空機等が飛行します。

■心と脳と体の活性化教室「昔の暮らしを語り合おう」
 10月12日(火)午前10時～正午 会場常盤平民センター 対象六十五歳以上の人、介護に関心のある人 定員先着三十人 費用無料
 ☎電話で常盤平地区在宅介護支援センター ☎394・5225へ

■さつまいも掘り収穫体験
 農園①土屋農園②松戸新田②小川農園③串崎新田
 ☎各農園に電話で予約① ☎362・2468(午後7時～10時)② ☎387・2057(団体は不可)
 ☎松戸市農業振興協議会(農政課内) ☎366・7328

■NPO法人設立講座
 10月13日(水)午後6時～8時30分 会場まつど市民活動サポートセンター 内容NPO法人立ち上げに関する基礎知識、申請書類の記載方法他 講師NPOファストウェイ代表理事・ゼント日高氏 費用千円
 ☎電話で同センター ☎365・5522へ

■ぱそこん無料相談会
 10月14日(木)・21日(水)午後1時～4時(一人一時間、要予約) 会場文化ホール 内容ボランティアによるマンツーマンの相談 対象初心者 定員先着十一人 費用無料
 ☎電話で社会教育課 ☎366・7462へ

■赤い羽根募金にご協力を
 「赤い羽根共同募金」は10月から全国一斉に行われる国民助け合い運動です。
 本市の平成21年度の実績は三千三百八万八千五百五十四円で県共同募金会を通じ、社会福祉協議会、民間社会福祉施設・団体などに配分されました。
 ☎県共同募金会松戸支会(福祉事務所支援担当室) ☎366・3019

■教育委員会会議
 10月7日(木)午後2時から 会場京葉ガスF松戸ビル五階会議室 ※傍聴受付は開会十分前まで。
 ☎教育委員会企画管理室 ☎366・7455

■星空観望会
 10月16日(土)午後6時～8時 会場市民会館プラネタリウム室(NAOKO SPACE PLANNETARIUM) 内容星空案内と天体望遠鏡での観望(雨天曇天の場合はプラネタリウムのみ) 定員八十人(要予約、子どもは保護者同伴) 費用無料
 ☎電話で同館 ☎368・1237へ

■東松戸ゆいの花公園の講座
 10月14日(木)午前10時～11時30分 会場同公園マゼノリアハウス内 内容ハロウィンのガーデニングアレンジメント 講師草月流師範・富士原和子氏 定員先着十二人 費用千八百円
 ☎電話で同公園管理センター ☎384・4187へ

■国勢調査にご協力を
 調査票は、10月7日(木)までに、調査員へ提出していただくか、郵送提出用封筒で市役所へ郵送してください。
 ※調査票が届いていない場合はご連絡ください。
 ※調査員が調査票を見ることはありません。

■松戸市市議会
 10月15日(金) 16:00～17:00
 ☎松戸市議会事務局 ☎360・1691(10月15日金まで)

企画展

湯浅喜代治 考古コレクション

夢を追った70年

会期 **10/9(土)～11/28(日)**
※毎週月曜日休館(10/11(祝)は開館し、翌日休館)
時間 **午前9時30分～午後5時**
(入館は午後4時30分まで)
会場 **市立博物館 企画展示室**
〒市立博物館 ☎384-8181

下総史料館館長・湯浅喜代治。 考古学に魅せられた70年の軌跡をたどる

15歳(1938年)のころ、東京・上野の博物館を見学した湯浅喜代治氏は、自分が集めてきた「素焼きのカメのかげら」が縄文土器であることを知りました。このときの感激から、考古学を独学で学び始め、1965年に紙敷の自宅に「下総史料館」を開館させました。湯浅氏が約70年間にわたり集めた考古資料は、2005年の閉館に際して、市立博物館に寄贈されました。本展覧会では、縄文土器をはじめとする膨大なコレクションと、私財を投じた下総史料館の歩みについて、関東各地からの借用資料と併せて紹介します。



湯浅 喜代治(ゆあさきよはる)
1923年 八柱村(現松戸市)に生まれる
1948年 自宅に紙敷郷土資料室を設ける
1965年 下総史料館を開館する
2006年 逝去(享年82歳)



観覧料

	企画展	企画展・常設展共通
一般	300円(240円)	500円
高校・大学生	150円(100円)	250円
小・中学生	100円(60円)	150円

※団体料金[()内]は、20人以上から。
※共通観覧券は常設展観覧料を含みます。
※毎週土曜日は、小・中学生の観覧は無料。
※市内在住で身体障害者手帳または療育手帳の交付を受けている人とその介護人、市内在住の70歳以上の人は無料。



土偶(中峠遺跡)



宝相華文軒丸瓦
(下総国分寺跡)



深鉢形土器
(中峠遺跡)



下総史料館看板(奥山儀八郎作)
※11月中旬まで展示



土偶装飾付土器
(土偶部破片)
(通源寺遺跡)

博物館・友の会共催

1 講演会

- 10月31日(日)「貝塚からさぐる縄文人の暮らし～松戸の貝塚を中心に」
講師 山梨県立博物館学芸員・植月学氏
- 11月7日(日)「湯浅喜代治考古コレクションと縄文文化」
講師 元東京国立博物館考古課長・松浦宥一郎氏
- 11月14日(日)「縄文土器ネットワーク」
講師 東海大学准教授・秋田かな子氏

3講演共通 時間 午後1時～3時 会場 市立博物館講堂 定員各80人(抽選) 費用無料

2 こども体験教室

- 11月3日(祝)「ペンダントを作ろう」
時間 ①午前10時～11時 ②午後2時～3時 会場 市立博物館実習室 内容 やわらかい石でペンダントを作り、縄文時代の技術の一部を体験 講師 当館学芸員 対象 小学生 定員各20人(抽選) 費用無料

申込 10月21日(木) ②10月20日(水) [必着] までに、往復ハガキ(1人1枚)に住所・氏名(ふりがな)・電話番号・①は希望講演会名 ②は学年・希望時間を記入して、〒270-2252 松戸市千駄堀671 市立博物館「講演会係」または「こども体験教室係」へ
※①は1枚のハガキで3講演申し込み可。

学芸員講演会

「下総の古墳文化と地域社会」
11月20日(土) 午後1時～3時
会場 市立博物館講堂 講師 当館学芸員 定員先着80人 費用200円(当館友の会会員は無料)

展示解説会

10月10日(日)・24日(日)、11月6日(土)・21日(日)・28日(日)各午後2時30分～3時30分 会場 市立博物館企画展示室(参加者は企画展観覧券が必要です)
〒市立博物館 ☎384-8181

- 東葛飾地方中学校駅伝走大会
10月23日(土)「荒天の場合24日(日)に、市民劇場前を午前10時にスタートし、野田市総合公園陸上競技場までの十区間三十三・九kmのコースを七十校の中学生がタスキをつないで走ります。市内では次の三区間を走りますので、皆さんの応援をお願いします。
コース 一区 市民劇場前～江戸川沿い県道～上葛飾橋下～旧古ヶ崎南小通り～県道松戸野田線～栄町二丁目～日立プラント二区 日立プラント～馬橋立体入口交差点～新松戸ダイエー～小金中学校入り口(ゆりのき通り) 三区 小金中学校入り口～大谷口陸橋～松本清記念館～広徳寺～小金北中学校正門
交通規制時間 午前9時40分～10時50分(選手通過後解除)
環境健康課 ☎366-7459
- 戦没者追悼式
戦没者および戦災死亡者等に対し、追悼の誠を捧げるとともに平和を祈念するため、戦没者追悼式を挙行いたします。
ご遺族には案内状を送付しますが、当日までに届かない場合や遺族以外で参加を希望する場合は、直接会場へお越しください。
10月15日(金)午後2時～3時30分 会場 市民会館
環境健康課 ☎366-3019
- 秋の市民ぐるみでクリンデー「わが町をきれいにしましょう」
10月24日(日)午前9時から1時間程度(小雨決行) 清掃範囲 公園や道路など公共スペース
清掃方法 清掃範囲を市が配布する、燃やせるごみ用・プラスチック等ごみ用・資源ごみ用の三種類のごみ袋に分別して集めてください。参加とご協力をお願いします。
※家庭からのごみは出さないでください。
環境健康課 ☎366-7333
- 危険物取扱者試験
11月21日(日) 会場 日本大学生産工学部津田沼校舎他 費用 甲種五千円、乙種三千四百円、丙種二千七百円
10月5日(火)～14日(木)の間に、消防局と各消防署で配布している願書を直接市危険物安全協会事務局 市消防局予防課内(☎363-1114)へ
- ミニリサイクルプラザ再生木製品展示・販売
受付期間 10月12日(火)～12月13日(日) 午前10時～午後4時(土・日曜日、祝日を除く) 12月13日(日) 午前11時～午後5時(抽選会12月13日(日) 午前11時から(当選者のみ通知) 引き取り期間 12月22日(水)までの平日の現地指定時間内 会場 和名ヶ谷クリーンセンター
ミニリサイクルプラザ ☎3051、環境健康課 ☎366392・7332
- ①甲種(新規) ②乙種防火管理講習会 ③甲種防火管理再講習会を開催
①11月6日(土)・7日(日) 午前9時～午後5時 ②11月9日(火) 午前9時～午後5時 ③11月8日(日) 午前9時～正午 会場 消防局 対象 ①市内の防火対象物(事業所)の防火管理者として選任される予定の人 ②市内在住・在勤の人(10月13日(水)からは市外の人も受け付け) ③再講習を必要とされる人 定員各先着百四十人
費用 ①②五千円 ③二千五百円
10月12日(火)～15日(金)の間に、直接市内消防署または消防局予防課(☎363-1114)へ
- 再生自転車販売
10月9日(土) 午前9時～正午(午前8時30分から整理券を配布) 会場 シニア交流センター 販売台数約十七台(売り切れ次第終了) 価格 五千～一万二千円(防犯登録付き)
シルバー人材センター ☎330-5005

ふる さわ ひて や
古澤秀彌氏旧蔵資料受贈記念

戸定歴史館展覧会

徳川慶喜家 最後の家令展

会期 10月9日(土)～12月26日(日)

午前9時30分～午後5時(入館は4時30分まで)

費用 一般300(240)円、高校・大学生200(160)円、小・中学生100(80)円。戸定邸との共通入館料はそれぞれ360(300)円、240(200)円、120(100)円
※()内は20人以上の団体料金。

〒戸定歴史館 ☎362-2050

家令(かれい)とは、旧華族家の事務、会計、人事などの家政を統括した職員の役職名です。家令以上の役職はありませんでした。公爵家であった徳川慶喜家で、最後の家令の重責を果たした人物が古澤秀彌氏(1880～1951年)です。ご子息から同氏旧蔵資料の寄贈を受けたことを記念して秘蔵資料を初公開します。

徳川家に尽くした古澤氏に感謝の意を込めて、歴代当主は彼にさまざまな伝来品を譲渡しました。これまで知られていなかった第一級の資料も多く含まれています。将軍時代の徳川慶喜を写した10枚のオリジナルプリントや慶喜直筆の洋風画「紅白花卉図」、大正、昭和期の写真や文書等は、知られざる公爵家の一面を具体的に伝えてくれるでしょう。今展には徳川慶喜家4代目当主である徳川慶朝氏所蔵資料も合わせて展示します。



徳川慶喜



徳川慶喜撮影の少年時代の古澤秀彌氏

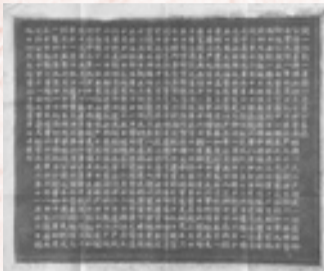

従一位公爵徳川慶喜公墓誌拓本



徳川慶喜画「紅白花卉図」

秋の消費者教室受講者募集

開催日	テーマ	講師
① 10/20(木)	失敗しないリフォームと収納術	消費生活アドバイザー・吉村和義氏
② 10/28(木)	葬儀・供養をどうするか?～消費者問題としての落とし穴～	葬祭カウンセラー・二村祐輔氏
③ 11/11(木)	ジェネリック医薬品について	薬事アドバイザー・石井富佐氏
④ 11/15(月)	天然酵母のパンづくり	松戸市消費者の会会員
⑤ 11/18(木)	白アリの怖さ～あなたの家屋は大丈夫?～	(株)日本しろあり対策協会・石井勝洋氏
⑥ 11/24(木)	食物アレルギーと食品表示	さいたま市食品衛生協会・美馬典城氏
⑦ 11/25(木)	中高年のお金の管理～100歳まで長生きしても大丈夫～	ファイナンシャルプランナー・羽田野博子氏
⑧ 12/8(木)	年越そばづくり	麺CLUB21 松戸会員

時間各午前10時～11時30分(④⑧は午後2時まで) 会場
①～③⑤～⑦京葉ガスF松戸第2ビル5階会議室④同ビル1階料理教室⑧市民会館料理教室 定員各先着40人(④先着30人⑧先着35人) 持ち物④エプロン、三角きん、布きん(⑧はビデオテープの箱と麺打ち棒またはラップの芯も) 費用無料
④400円⑧500円
☎電話で消費生活課 ☎366-7329へ

青少年会館の講座

教室名	日時	会場	内容	講師	対象
①【青年講座】 身体との対話～ボディバランス・セミナー【全4回】	10/22～11/12の 毎週金曜日 18:30～20:30	ゆうまつど	ストレッチ、ウォーキング等日常取り組める運動を通して、バランスのとれた身体を作る	ボディバランススタイリスト・西山弘恵氏	18～35歳
②【青年講座】 絵手紙に挑戦【全4回】	11/26～12/17の 毎週金曜日 18:30～20:30	市民劇場(12/10はゆうまつど)	自分の好きな文字と絵を毛筆で創作・表現する	書家・赫多(かくた)美登里氏	18～35歳
③ ペットボトルを使って楽器をつくろう【全2回】	10/17(日)・24(日) 10:00～12:00	明市民センター	ペットボトルを使ってマラカスや鳥笛などの楽器を作る	造形作家・村田修治氏	小学4年～中学2年生
④ キッズダンス・ストライアル【全15回】	11/11～3/10の 毎週木曜日16:50～18:00(12/23～1/6を除く) 3/13日は発表	青少年会館	異年齢の友達と仲良く協力するためのワークショップを通して、ダンス練習を行い、当館芸術祭で発表	ダンシング・スキューバ・テレビジョン・仲村修夫氏	小学1～3年生

定員各20人 費用①無料②500円③100円④600円
☎①～③は電話で④は10月12日(火)〔必着〕までに、往復ハガキに教室名・氏名(ふりがな)・学年・性別・住所・電話番号・返信用あて名を記入して、〒270-0035新松戸南2の2 青少年会館(☎344-8556)へ。定員に満たない教室は10月13日(水)から電話で受け付け。



キッズ・コーナー

子ども手当10月期分を支給します

子ども手当10月期分(6月～9月分)を10月8日(金)に指定口座に振り込みますので、ご確認ください。なお、金融機関により振り込み時間が異なることがありますのでご了承ください。

対象①平成22年度現況届を提出し、引き続き支給資格があると認められた人②平成22年4月以降、新規に認定された人 支給月額子ども1人につき13,000円 要件中学校3年生までの児童を養育していること等(所得制限はありません) ※新規に子ども手当を申請した人は、認定通知書を発送した後の振り込みとなります。 ※子ども手当を申請していない人で、支給要件に該当する人は申請をしてください。

☎子育て支援課児童給付担当室 ☎366-3127

市民センターおはなし会

期日	会場	時間	定員	費用
10/7(木)	常盤平市民センター	午後3時30分～4時	各先着30人	無料
10/19(火)	小金原市民センター			
10/21(木)	新松戸市民センター			
10/26(火)	穂台市民センター			

絵本はじめのいっぽ～乳幼児のための読み聞かせサポート～

期日	時間	会場(各会場とも駐車場はありません)
10/15(金)	10:30～11:00	CMS子育て支援センター(六高台保育園内)
10/19(火)	10:50～11:20	チェリッシュサポートシステム(野菊野保育園内)
10/22(金)	10:30～11:00	常盤平児童福祉館
10/22(金)	14:00～14:30	根木内こども館(児童養護施設 晴香園)
10/27(水)	10:30～11:00	青少年会館
10/28(木)	10:30～11:00	矢切公民館

対象0～2歳くらいの乳幼児 費用無料
☎市立図書館 ☎365-5115

あつまれ!「こどもの国」へ

10月24日(日)午前10時～午後3時 会場野菊野こども館 内容こどもの国で「働く」「あそぶ」「食べる」「買う」を体験 対象小学生以上 定員先着200人 費用200円
☎直接会場
☎野菊野こども館 ☎331-1144

読み聞かせ&ティータイム

10月12日(火)午前10時30分～11時 会場シニア交流センター内おやこDE広場旭町 対象乳幼児の親子 費用無料
☎同広場 ☎080-3285-7673(火・木・土曜日午前9時30分～午後4時30分)

子育ておしゃべり広場

10月18日(日)午前10時～11時15分 会場ゆうまつど 内容子どもを遊ばせながら、子育てのことについておしゃべり(地域子育て支援センター職員のアドバイスあり) 定員先着親子8組 費用無料
☎電話で女性センター ☎364-8778へ

小さい子のおはなし会

10月5日(火)・7日(木)・19日(火)・21日(木)・26日(火)・28日(木)各午前10時30分～11時 会場子ども読書推進センター 定員先着10組 費用無料
☎電話で同センター ☎331-0077へ
☎市立図書館 ☎365-5115

子育てミニ講座〔全2回〕

①10月21日(木)②10月28日(木)各午前10時～11時30分 会場五香市民センター 内容①おしゃべりタイムとふれあいあそび②助産師さんが語る命のすばらしさについて 対象妊婦および未就園児の親子 定員先着20組 費用無料
☎電話でおおば子育て支援センター ☎387-5456へ

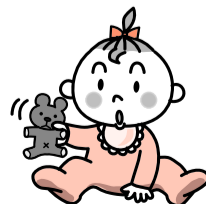

高齢者インフルエンザ予防接種

市が委託する医療機関（下記一覧表）で直接予防接種（A香港型、B型、新型の混合ワクチン）を受けることができます。

接種期間 10月～平成23年3月31日(木)

※ワクチンが入荷した医療機関から順次始まります。かかりつけ等の医療機関にご確認ください。

対象者 市内に住居登録があり、下記の条件に該当する人

○接種当日、満65歳以上の人（接種は満65歳の誕生日以降） ○接種当日、満60歳以上65歳未満の人で、心臓・じん臓・呼吸器の機能、ヒト免疫不全

ウイルスによる免疫の機能障害があり、この4つのいずれかで1級の身体障害者手帳を持っている人 **持ち物**健康保険証（年齢、住所地を確認するため）

費用 1,000円（2回目は全額自己負担）

※生活保護受給世帯の人は接種費用が免除（生活保護受給証の提示が必要）。
※世帯全員が市民税非課税の人は、いったん費用（1,000円）をお支払いいただき、後日市に申請することで還付が受けられます。

※松戸市外で接種を希望する人は、お問い合わせください。

☎松戸市外で接種を希望する人は、お問い合わせください。 ☎366-7484

常盤平・六実地区			
門野診療所	384-9639	花輪医院	388-0707
どうたれ内科診療所	394-0600	八柱皮膚科	311-7177
吉田医院	387-5438	やはら眼科	703-7901
常盤平整形外科	387-3689	千葉西総合病院	384-8111
秋山クリニック	387-5556	宇野医院	386-4822
若葉ファミリー常盤平駅前内科クリニック	316-2200	ソフィアクリニックますだ	392-1137
森医院	387-7132	三井クリニック	392-1013
丹羽耳鼻咽喉科医院	387-1373	うるおい成心クリニック	391-3237
さくら通り内科・大島	394-7955	足立中央クリニック	386-0088
田所医院	387-5636	こすす内科クリニック	385-8621
常盤平中央病院	387-4121	宮前クリニック	311-1666
八柱三和クリニック	312-8830	大塚医院	384-2323
久保田医院	387-5454	後藤医院	384-7471
清仁会クリニック	385-1234	新東京病院松飛台	384-3111
池亀小児科医院	387-7742	上野内科クリニック	388-2870
五香整形外科	385-0710	メディカルクリニックマリア松戸	383-3970

松戸・明地区			
平野医院	362-2322	小松内科神経内科	308-7100
小倉耳鼻咽喉科医院	363-6151	松戸外科内科眼科クリニック	363-1572
丹野内科・循環器科	308-2830	河井産婦人科医院	362-1291
たけだメンタルクリニック	330-2006	森岡クリニック	361-3161
慶仁会医院	367-1311	島村トータルケアクリニック	308-5546
そが内科クリニック	308-6677	田代外科医院	364-9976
松戸タワークリニック 内科・眼科・小児科	331-0143	市川皮膚科	360-0204
進藤整形外科	363-2110	総合斎藤クリニック	330-2300
由井皮膚科泌尿器科医院	365-0306	大須整形外科医院	366-1480
立原医院	331-1811	西村内科循環器科	369-1011
まつど内科	308-6121	内田耳鼻咽喉科医院	366-3933
森田医院	362-3136	竹下医院	363-6286
ほっち医院	362-2531	奥隅医院	362-1825
上野整形外科	308-3338	あおぞら診療所	369-1248
橋本内科クリニック	368-1131	石島医院	367-2131
栗原医院	362-3105	岡産婦人科総合クリニック	364-2071
新東京病院	366-7000	総合整形外科クリニック	366-1585
新東京クリニック	366-3333	すすき内科クリニック	308-5511
東葛クリニック病院	364-5121	丸山内科医院	361-7900
富田耳鼻咽喉科医院	367-4665	青木内科	364-1681
東京健康管理クリニック	365-1211	高田外科胃腸科	362-8237
西川内科医院	368-0081	柳澤医院	364-1300
とちぎ内科循環器科	308-6666	内藤医院	368-0345
早川整形外科クリニック	308-6555	高木クリニック	364-0979
コスモ松戸クリニック	368-1513	日本大学松戸歯学部付属病院内科	360-9526
		総合クリニッククワラド松戸	369-3333

矢切・東部地区	
皆川医院	368-2341
西内科神経内科クリニック	311-4063
さかの整形外科クリニック	362-3722
矢切クリニック	394-8850
三矢小台内科クリニック	362-4383
成宮医院	363-8521
中澤外科・胃腸科・歯科	362-4867
小関内科医院	391-1473
若林胃腸科クリニック	391-8877
とちの樹メディカルクリニック	330-8227
柿の木台クリニック	308-6671
松戸ニッセイ聖隷クリニック	330-8298
松戸市立福祉医療センター東松戸病院	391-5500
高塚団地診療所	392-6751
漆原医院	392-6221
梨香台診療所	312-7301
大町北クリニック	384-2903
菅原整形外科	312-7788
東松戸クリニック	392-9911
阿部クリニック	391-1800
小坂橋病院	392-4555
さくらクリニック松戸	312-7600
秋山ハートクリニック	330-9911

馬橋地区	
脇坂内科クリニック	700-5572
恩田メディカルクリニック	341-1265
藤田医院	341-2008
島田医院	341-1110
わざクリニック	309-1177
佐久間整形外科医院	348-6622
ゆりのきクリニック	340-0231
市場医院	342-1069
兒玉医院	345-6971
古池外科胃腸科	342-1062
友木医院	341-3401
八ヶ崎医院	341-5118
八ヶ崎山下クリニック	702-7858
松戸神経内科	344-3311

小金地区	
斉藤内科・心療内科クリニック	346-6655
斉藤医院	341-0204
大久保医院	342-1076
山本病院	341-3191
内科・小児科岡田医院	341-0816
工藤医院	342-3207
三村整形外科	345-5505
伊藤医院	341-1368
菊池医院	343-4568
タカハシクリニック	394-2211
井口醫院	341-2466
檜山外科胃腸科医院	341-3281
北小金クリニック	343-2960

小金原地区	
市川医院	343-1260
ながと内科・皮膚科クリニック	309-7011
いらはら診療所	347-2231
きのわきクリニック	309-5515
湯原産婦人科医院	341-6185
小金原診療所	341-1131
黒澤外科胃腸科医院	341-2007
北原整形外科	343-1016
山口内科クリニック	340-5888
高江医院	341-3286
旭神経内科リハビリテーション病院	385-5566

新松戸地区			
新松戸中央総合病院	345-1111	平岡クリニック	701-5555
こばやし耳鼻咽喉科	374-6066	山野耳鼻咽喉科医院	344-5871
松戸朋友クリニック	347-2211	新松戸加藤耳鼻咽喉科医院	347-6743
おのクリニック	341-2011	新松戸診療所	343-9271
とくいずみ医院	345-6000	富川循環器科・内科クリニック	340-5558
まなべクリニック	703-7222	平敷産婦人科医院	345-8758
あおぞら診療所新松戸	309-7200		
梁谷医院	330-5151	足立外科胃腸科	345-0567
森内科クリニック	346-1818	熊谷内科	345-3333
大和田医院	345-1122	大谷口医院	341-1125
げやまータルクリニック	309-2299		

健康ファイル

市立病院小児外科外来は10月19日(火)全休診します

☎市立病院小児外科外来 ☎363-2171 (内線 2113)

お酒と健康のお話

10月22日(金)午前10時～正午 **会場**市民劇場 **定員**先着300人 **講師**アスク・ヒューマン・ケア研修相談センター所長・水澤都加佐(つかさ)氏 **費用**無料

※一時保育あり(要予約、2歳～就学前まで、定員10人、おやつ代200円)。

※手話通訳・要約筆記あり。
☎電話またはファクスで保健福祉課 ☎366-7486、☎363-9766 (一時保育を希望する人は常盤平保健福祉センター ☎384-1333、☎394-5223)へ

いつまでも若々しく脳トレ体操〔全5回〕

11月2日～12月7日の毎週火曜日(祝日を除く)各午前10時～11時30分 **会場**馬橋東市民センター **講師**上級介護予防運動スペシャリスト・松本ゆう子氏 **定員**先着15人 **対象**65歳以上の入
☎電話で馬橋地区在宅介護支援センター ☎340-1355へ

こころの家族教室「うつ病とは？」〔全3回〕

①10月28日(木)②11月11日(木)③11月25日(木)各午後2時～4時30分 **会場**松戸健康福祉センター(松戸保健所) **内容**①うつ病について②リハビリテーションについて③うつ病の体験談、グループディスカッション **対象**市内在住のうつ病の家族をお持ちの人 **費用**無料
☎電話で同センター地域保健福祉課精神保健福祉担当 ☎361-2138へ

転倒予防のつどい

10月8日(金)午後1時30分～3時30分 **会場**総合福祉会館 **内容**ボールを用いて座ってできるガンバルーン体操 **講師**運動指導員・平山日出子氏 **対象**65歳以上の人 **定員**先着30人 **費用**無料
☎10月5日(火)までに、電話で矢切地区在宅介護支援センター ☎368-7885へ

愛の献血

10月2日(土)・3日(日)午前10時30分～午後1時、午後2時15分～4時30分 **会場**松戸まつり会場 **持ち物**保険証・運転免許証等本人確認できる物 **主催**青年会議所
※松戸献血ルームPure(☎703-1006)では随時献血を受け付けています。
☎保健福祉課健診担当 ☎366-7487

東松戸病院健康塾「睡眠時無呼吸症候群について～いびきをかく人要注意～」

10月28日(木)午後2時30分～4時 **会場**同病院大会議室 **講師**同病院呼吸器内科部長・高村大定員先着60人 **費用**無料
☎電話で同病院保健福祉医療室 ☎391-5500へ

無料禁煙相談

あなたと、あなたの大切な人のために禁煙(卒煙)にチャレンジしてみませんか?

	中央保健福祉センター ☎366-7489	小金保健福祉センター ☎346-5601	常盤平保健福祉センター ☎384-1333
10月	21日(木)	25日(月)	19日(火)
11月	18日(木)	29日(月)	16日(火)
12月	16日(木)	21日(火)	24日(金)
1月	14日(金)	27日(木)	20日(木)
2月	17日(木)	28日(月)	22日(火)
3月	16日(木)	28日(月)	25日(金)

開始時間①午前9時②午前10時30分③午後1時④午後2時30分 **内容**保健師による約1時間の個別相談(呼気中一酸化炭素濃度検査、尿中のニコチン代謝物質濃度の測定)
☎電話で各保健福祉センターへ



平成23年度 私立幼稚園児募集



願書配付…10月15日(金)から
願書・入園受付…11月1日(月)から
※募集内容、願書配布、願書受付等については、各幼稚園に直接お問い合わせください。
幼稚園連合会ホームページ
URL: <http://www.matsudo.ne.jp/>

園名	電話	所在
聖ミカエル幼稚園	362-0484	松戸1126
清風幼稚園	341-2469	馬橋2547
矢切幼稚園	362-4586	下矢切140
常盤平幼稚園	387-5724	常盤平2の21
東漸寺(とうぜんじ)幼稚園	347-8001	小金359
ひので幼稚園	387-7578	常盤平7の18の2
中和倉幼稚園	341-1505	中和倉168
みやこ幼稚園	367-3101	松戸新田516の4
梅檀(せんだん)幼稚園	387-0875	常盤平2の31の2
高木幼稚園	387-4809	五香8の1の9
あさひ幼稚園	387-6254	五香西1の19の2
北部幼稚園	367-3121	根本190
高塚わかば幼稚園	392-2681	高塚新田144
聖徳大学附属幼稚園	368-6135	岩瀬550
二ツヶ丘(ふみがおか)幼稚園	341-4548	二ツ木1692
松戸みどり幼稚園	362-6761	仲井町1の32の1
むつみ幼稚園	387-1706	六高台3の50
さつき幼稚園	387-7715	金ケ作145
大勝院幼稚園	344-2100	大谷口143
いわさき幼稚園	342-8706	西馬橋2の6の23

園名	電話	所在
松戸いずみ幼稚園	363-3289	上本郷2794
北松戸さつき幼稚園	362-1748	北松戸3の6
八照(はっしょう)幼稚園	341-1192	八ヶ崎1032の1
千駄堀梅檀幼稚園	341-6882	千駄堀1865
本源寺幼稚園	391-8592	大橋766
みやお幼稚園	341-6563	小金原3の11
聖徳大学附属第二幼稚園	341-6598	小金原7の14
さかえ幼稚園	361-0532	栄町4の252
まるやま幼稚園	330-8555	大橋372
明和幼稚園	363-4012	総台2の35の10
高塚幼稚園	392-6955	高塚新田295の3
八柱幼稚園	385-2557	千駄堀1485の15
牧の原幼稚園	385-0907	牧の原2の5
金ヶ作幼稚園	385-3050	金ヶ作306の66
かきのき幼稚園	365-5656	三矢小台5の13の4
北丘幼稚園	385-4335	五香7の19の1
新松戸幼稚園	344-4199	新松戸3の256
第二かきのき幼稚園	345-4722	新松戸5の191
専修大学松戸幼稚園	365-1821	上本郷2の3621
いわさき第二幼稚園	346-3164	旭町2の300

シルバー人材センター中・高年英語・パソコン教室

コース名	日時	会場
①基礎英語(入門)[全9回]	11/2~1/18の毎週火曜日	13:00~14:30
②ストーリーを読むクラス[全9回]	11/4~1/20の毎週木曜日	13:00~14:30
③入門コース(初めてのパソコン)[全4回]	11/2~11/23の毎週火曜日	9:00~12:00
④入門コース(初めてのパソコン)[全4回]	11/2~11/23の毎週火曜日	13:00~16:00
⑤初級コース(簡単な文書作成)[全4回]	11/3~11/24の毎週水曜日	9:00~12:00
⑥初級コース(簡単な文書作成)[全4回]	11/3~11/24の毎週水曜日	13:00~16:00
⑦中級コース(ファイル管理・Word/Excel 入門・メール)[全4回]	11/4~11/25の毎週木曜日	9:00~12:00
⑧Excel2007(表計算 Excel 2007) パソコン操作のできる人 [全4回]	11/4~11/25の毎週木曜日	13:00~16:00
⑨年賀状作成コース(筆まめによる年賀状作成)[各1日]	11/13(土)・14(日)	10:00~16:00

会場①②市民劇場他③
④⑤シニア交流センター
対象50歳以上の人 定員英語各15人(抽選)、パソコン各12人(抽選)
費用①②各9,000円③④各12,000円⑤⑥⑦各13,000円⑧⑨14,000円
⑨3,000円(別途教材費500~2,000円)

①②10月12日(火)③~⑨10月22日(金)〔必着〕までに、八ガキに住所・氏名・電話番号・希望コースを記入して、〒271-0043松戸市旭町1の174 (社)松戸市シルバー人材センター各教室係(☎330-5005)へ

イクメン講座 ～パパと子どもで楽しもう～

日時	内容
10/30(土)	子どもがかわいく撮れるデジカメ術! 持ち物・デジカメ、メディア
11/13(土)	10:30~12:00 絵本でパフォーマンス!～読み聞かせを楽しもう 持ち物・普段読んでいた絵本
11/27(土)	カンタン工作～身の回りのもので工作しよう

会場 ゆうまつど 講師 NPOファザーリング・ジャパン代表・安藤哲也氏他 対象 小学生以下の子どもと男性保護者(家族の参加可) 定員 先着15組 費用 無料
※一時保育あり(要予約、1歳10カ月以上、おやつ代等1回200円)
☎電話で女性センター ☎364-8778へ

カルチャー & スポーツ

市民劇場
☎368-0070 ★は有料
休館日…月曜日(祝日の場合は開館し、翌日休館)
※問い合わせは直接主催者へ。
※駐車場はありません。
◆10/6(水) 13:55
松戸童謡の会 童謡を歌う(月例会) ★

☎福田 ☎387-1059
◆10/9(土) 13:00
平和の集い「地球のステージ3」
☎総務課 ☎366-7305
◆10/10(日) ①14:30 ②17:00
柳家千寿「1部子ども寄席」「2部松戸独り会」★
☎NPO子どもとまつど ☎386-9154

森のホール21 今月の催し物	☎384-5050			
期日	内容(★は有料)	開演時間	問い合わせ先	
1 金	氷川きよしコンサートツアー2010 ★ 完売	14:30 18:00	(株)エイ・アンド・エイ ☎03-5772-2057	
9 土	グランディバ バレエ団 ★	16:00	RO-ON ☎365-9911	
10 日	宮本笑里with プラハ・カメラータ ★	16:00	森のホール21チケットセンター ☎384-3331	
16 土	モーニング娘。コンサートツアー2010秋 ★ 完売	15:30 19:00	(株)オデッセー ☎03-5444-6966	
23 土	布施明ライブ2010 ★	18:00	RO-ON ☎365-9911	
24 日	千葉マンドリンフェスティバル ★	13:00	山中 ☎04-7187-0960	
30 土	森山良子コンサートツアー2010 ★	18:00	RO-ON ☎365-9911	
31 日	劇団カッパ座人形劇(ねがい星かなえ星) ★	13:30	松戸カッパ友の会 ☎368-2290	
大ホール	2 土	第6章ピアノ発表会	15:00	前田 ☎343-1020 末吉 ☎360-7585
3 日	合同ピアノ発表会	14:30	杉山 ☎391-6687	
10 日	松戸市民カラオケ歌謡協会54回秋の歌謡祭	9:20	門脇 ☎080-5066-3508	
15 金	ビッグバンドよ永遠に川口日出旺 ★	19:00	川口音楽事務所 ☎343-0808	
16 土	国立音楽院 リトミック・ピアノ発表会	10:20 11:45 15:00	国立音楽院 ☎03-5431-8085	
17 日	第62回松戸市文化祭 フラダンスの集い	13:30	松戸ハワイアンクラブ協会・蛸川 ☎388-7365	
22 金	「別れの曲」近藤嘉宏 ピアノリサイタル&シネマ ★	18:30	楽画会(かぐがかい) ☎03-3498-2508	
23 土	チャリティーコンサート「夢」 ★	15:00	NPOふるむ ☎04-7136-2324	
24 日	第62回松戸市文化祭 日本古典舞踊公演	12:00	松戸日本古典舞踊連盟・杉澤 ☎345-8397	
30 土	和から洋に 第16回ファッションショー	13:00 15:00	中村 ☎342-2050	
31 日	第15回フリーゲルの会音楽発表会	11:10	浦塚 ☎090-9397-4694	
小ホール	◆10/9(土) 10:30、13:00 第15回松戸市国際交流文化祭 ☎(財)松戸市国際交流協会 ☎366-7310 ◆10/11(祝) 12:30、16:00 POPダンス発表会 ☎POPダンス ☎366-1719 ◆10/15(金) 14:00 松戸市戦没者追悼式 ☎援護担当室 ☎366-3019 ◆10/31(日) 12:30 第27回ジャズ体操フェスティバル ☎ジャズ体操フェスティバル ☎392-6063			

休館日…月曜日(祝日の場合は開館し、翌日休館)
※駐車場は大変混雑します。電車・バスをご利用ください。
※チケットは完売している場合があります。

※催し物は◆日時、内容の順に掲載しています。

◆10/11(祝) 10:10
第15回秋を彩る 歌謡音楽祭 歌曲 歌謡曲 カラオケ
☎内田 ☎386-9362
◆10/16(土) 10:00
第19回歌謡スタジオ「歌練」歌謡祭
☎同スタジオ ☎394-2223
◆10/17(日) 13:00
ピアノ発表会
☎鶴岡 ☎342-9968
◆10/29(金) 13:30
みんなで歌おう! 第10回発表会
☎稲垣 ☎387-6630
◆10/29(金) 18:30
教育研究集会記念講演 佐藤広美氏「道徳と学力」
☎松戸市教職員組合 ☎362-3738

市民会館
☎368-1237 ★は有料
休館日…月曜日(祝日の場合は開館し、翌日休館)
※問い合わせは直接主催者へ。
※駐車場はありません。
◆10/9(土) 10:30、13:00
第15回松戸市国際交流文化祭
☎(財)松戸市国際交流協会 ☎366-7310
◆10/11(祝) 12:30、16:00
POPダンス発表会
☎POPダンス ☎366-1719
◆10/15(金) 14:00
松戸市戦没者追悼式
☎援護担当室 ☎366-3019
◆10/31(日) 12:30
第27回ジャズ体操フェスティバル
☎ジャズ体操フェスティバル ☎392-6063

森のホール21 チケットセンター
☎384-3331

受付時間…10:00~19:00
休館日…月曜日(祝日の場合は開館し、翌日休館)
※大・小ホールは森のホール21です。
※完売の場合あり。
※詳細はホームページで。
☎URL: <http://www.morinohall21.com/>
◆11/6(土) 14:00
藺田憲一&デキシキキングス
会場小ホール 費用全席指定5,000円(発売中) ※未就学児不可
◆11/20(土) 15:00
由紀さおり&安田祥子コンサート
会場大ホール 費用全席指定5,500円(発売中) ※未就学児不可
◆11/23(祝)・24(水) ①9:40 ②12:00 ③14:20 ④16:40
しまじろう クリスマスコンサート
会場大ホール 費用全席指定S席1,900円(発売中) ※2歳以下ひざ上無料(保護者1人につき1人)
◆11/27(土) 18:00
美輪明宏 音楽会～愛～
会場大ホール 費用全席指定S席6,500円 A席5,000円(発売中) ※未就学児不可
◆11/30(火) 昼の部14:30～夜の部18:30～
五木ひろしコンサート
～よこはま・たそがれから40年の熱唱～
会場大ホール 費用全席指定SS席7,000円(発売中) ※未就学児不可

スポーツ……

七草マラソン大会の参加者を募集
個々の体力に応じたスピードで走り、完走の喜びを味わうことのできる大会です。
1月9日(日)午前7時30分から受け付け 会場運動公園陸上競技場他 申込締切11月30日(火)
☎市のホームページまたはパンフレットをご覧ください。
パンフレット配布施設市内体育施設(運動公園、小金原体育館、常盤平体育館、柿ノ木台公園体育館)・クリーンセンター・東部スポーツパーク・和名ヶ谷スポーツセンター・青少年会館・公民館・各支所・各市民センター・行政サービスセンター・勤労会館・女性センター・中央保健福祉センター・健康福祉会館・市民劇場・森のホール21・市役所(地下玄関)ほか
☎スポーツ課 ☎363-9241



◆ピラティス教室
①10月4日(月)・18日(月)午後3時~4時 ②10月13日(水)・27日(火)午前11時~正午 会場 ①常盤平体育館 ②小金原体育館 対象 18歳以上 定員 各先着30人 費用 各400円 申込直接会場
☎①常盤平体育館 ☎386-0111 ②小金原体育館 ☎341-2242



ユ=カリひろば

このコーナーは市民団体等からのお知らせです（●マークは市の認定団体）
日…日時、日程 会…会場 内…内容 講…講師 対…対象 定…定員 持…持ち物
費…費用（記載のないものは無料）申…申込方法、申込先 問…問合せ



催し物

◆**こころの家族・当事者・ピア相談**
 毎月第1・3土曜日午前10時～午後3時
 会 ふれあい22 会 こころの病の人を抱える家族・当事者 ※同日時に電話でも受け付け（☎383-5551）
 会 NPO土曜会・福良 ☎369-6005

●**社交ダンスパーティー**
 10月の毎週水曜日午後1時15分～午後4時30分
 会 六実市民センター 費 1回500円
 会 ダンスサークルアート・吉田 ☎090-4395-5664

◆**行政書士の無料相談会**
 ①10月2日(土)・3日(日)午前11時～午後4時②10月14日(土)午後2時～5時
 会 ①JR松戸駅西口デッキ②市役所別館4階会議室
 内 遺言書・分割協議書作成手続等
 会 直接会場にて 会 千葉県行政書士会東葛支部 ☎365-1188

◆**陸上自衛隊松戸駐屯地創立記念行事**
 10月3日(日)午前9時～午後3時
 会 同駐屯地(新京成元山駅下車) 会 同駐屯地広報班・松崎 ☎387-2171 (内線234)

◆**成年後見無料相談**
 10月7日(土)午後1時～4時
 会 勤労会館 会 NPO千葉県成年後見支援センター・川田 ☎369-0529

◆**初心者のためのパソコン教室**

日程	講座名
① 10/8(金)	初級Excel～表計算の実践
② 10/15(金)	Excel～表作りの便利技
③ 10/19(火)	初級Excel～年賀状超速作り
④ 10/28(水)	初級Excel基礎～グラフ作成
⑤ 10/29(金)	住所録作成と年賀状宛名印刷
⑥ 11/5(金)	初級Excel～カレンダー作り
⑦ 11/12(金)	初級Excel～年賀状超速作り
⑧ 11/12(金)	住所録作成と年賀状宛名印刷
⑨ 11/19(金)	シニア・ムービー作成セミナー
⑩ 11/25(木)	初級Excel～年賀状超速作り
⑪ 11/25(木)	住所録作成と年賀状宛名印刷
⑫ 11/26(金)	進歩のデジカメ～旅行記作り

時間①②午後1時30分～5時30分③⑤⑥⑧⑨⑫午後1時30分～5時④午前10時30分～5時⑦午前10時～午後0時30分⑩午前10時30分～午後0時30分
 会 市民活動サポートセンター ④⑩⑪は文化ホール 会 先着各10人 会 ノートパソコン(貸し出しあり)等 費 2,500円④4,500円⑦⑩2,000円 会 電話でばそこん119 ☎090-4428-8931へ

◆**全国一斉表示登記無料相談会**
 10月9日(土)午前10時～午後4時
 会 商工会議所別館 会 電話で土地家屋調査士会松戸支部・平林 ☎090-5306-8262へ

◆**「トキサイ」緑と音楽のイベント**
 10月9日(土)午前11時～午後5時
 会 常盤平団地中央商店街広場 ※フリマ出店者募集中(費用500円) 会 常盤平地域活性隊・三羽 ☎388-8262

●**やさしい囲碁(入門・初級)(全4回)**
 10月9日～30日の毎週土曜日午後1時30分～5時
 会 日本棋院松戸生涯学習支部(新京成五香駅下車) 費 2,000円
 会 電話で松戸生涯学習支部入門サークル・岩島 ☎388-3022へ

●**森で楽しむ音楽会**
 10月10日(日)午後1時30分～3時
 会 囲いやまの森(常盤平) 内 森の中でオカリナ・コカリナの演奏 会 電話で松戸里やま応援団・佐竹 ☎090-9812-5614へ

◆**1010「せんとう」チャリティー入浴デー**
 10月10日(日)午後4時～11時
 会 市内8カ所の公衆浴場(銭湯) 費 中学生以上100円、小学生50円、未就学児無料 ※収益は市の福祉事業に寄付 会

松戸市公衆浴場組合(平和湯ランド内)
 ☎387-2044

●**囲碁大会**
 10月11日(祝)午前9時～午後5時
 会 常盤平市民センター 内 棋力別・リーグ方式による対局 費 大人1,500円、子ども800円
 会 常盤平囲碁クラブ・清水 ☎386-1988

◆**不動産に関する無料相談会**
 10月15日(金)午前10時～午後4時
 会 市役所1階通路 内 不動産鑑定士による相続・借地権等不動産の評価に関する相談 会 会 千葉県不動産鑑定士協会 ☎043-222-5795

◆**野菊野保育園子育てセミナー**
 10月16日(土)午前10時30分～11時30分
 会 同園 内 清野まりのゆかいなコンサート(楽しい歌や手遊び等) 会 子どもとその家族 会 先着300人 費 無料
 会 10月12日(火)までに、電話で同園 ☎365-8385へ

●**講演会「図書館ってどんなところ?」**
 10月16日(土)午後2時30分～4時30分
 会 ゆうまつど 会 図書館情報大学名誉教授・竹内 哲(さとる)氏 会 先着70人 費 300円
 会 おーい図書館・青木 ☎080-2267-3380

◆**松戸アートラインプロジェクト2010 プレイイベント“森の情景2”**
 10月16日(土)午後2時～8時
 会 松戸駅西口デッキ 内 音楽とアートパフォーマンス 会 NPO CoCoT ☎366-8909

●**あそぼう! ふれあおう! つどいのひろば!**
 10月17日(日)午後1時～4時
 会 青少年会館 内 鳴子踊り・手づくり玩具で遊ぶ 費 材料一部有料 会 松戸子どもの文化連絡会・崎野 ☎386-2838

◆**そば打ち体験教室**
 10月17日(日)午前11時～午後2時
 会 市民会館 会 先着30人 費 3,000円
 会 電話で一単位食堂推進委員会・高田 ☎090-2235-1962へ

◆**愛犬と一緒にしつけ教室(全2回)**
 ①10月24日(日)午前10時～午後0時30分②10月31日(日)午前10時30分～正午(雨天の場合は11月14日(日))
 会 ①明市民センター②小根本公園 会 2回とも参加できる人 会 10家族(抽選) 費 1家族500円 会 10月17日(日)までに、電話またはファクスでチームONLY WANIにゃん・堀井 ☎04-7166-1652へ

◆**新松戸チャリティーフリーマーケット**
 10月24日(日)午前10時～午後3時
 会 新松戸中央公園 ※出店希望者(100区画・参加費は売り上げの10%)は10月13日(火)までに、往復ハガキに氏名・住所・電話番号・主な出店内容を記入して、〒270-0034松戸市新松戸6の32 あらかると鎌田(☎341-3909)へ

◆**千葉マンドリンフェスティバル**
 10月24日(日)午後1時～4時
 会 森のホール21 費 500円 会 同実行委員会・山中 ☎080-2045-0927

●**日暮・千駄堀の史跡と札所巡り**
 10月26日(火)午前9時30分～午後3時30分
 会 新京成八柱駅北口集合 内 白髭神社、徳蔵院、さくら通り他 費 300円 会 10月15日(金)〔必着〕までに、往復ハガキ(1人1枚)に住所・氏名・電話番号を記入して〒270-2212松戸市五香南2の5の1の303松戸史跡マップ研究会・金子(☎386-4636)へ

◆**聖徳大学オープンカレッジ「地域連携フォーラム～地域の医療を知る」**
 10月30日(土)午後1時～3時40分

会 同大学 会 先着150人 会 電話で同大生涯学習課 ☎365-3601へ

◆**もっとパソコン塾のデジカメ教室**

日 時	内 容
10/8(金)	デジカメをマスターする基本と撮り方テクニック
10/15(金)	デジカメ1年生 画像をパソコンへ保存
10/18(月)	インターネットホームページ・地図の見方
10/29(金)	デジカメ2年生 画像の補正・編集と印刷

会 同会新松戸教室 会 各先着10人 費 各2,500円 会 電話で同会 ☎090-1259-2091へ

◆**錦織健 in 東漸寺**
 11月3日(水)①午後1時30分～2時30分②午後3時30分～4時30分
 会 東漸寺(JR北小金駅下車) 会 各250人 費 各4,350円 会 電話で同実行委員会・林 ☎349-5323へ

◆**東葛北部地域難病相談・支援センター事業・講演会「嚥下(えんげ)障害への対応」**
 11月5日(金)午後2時～3時30分
 会 ウェルネス柏(柏駅下車) 会 東京慈恵会医科大学附属柏病院神経内科診療医長・谷口洋氏ほか 会 東葛北部在住の難病患者 会 先着100人 会 電話で同病院ソーシャルワーカー室 ☎04-7167-9681へ

◆**弁護士・社会福祉士等による障害者の法律と生活の相談室**
 毎月第3水曜日 会 NPO成年後見センターしづなるあひす事務所(松戸駅下車) 会 電話で同会・大西 ☎702-7868へ

スポーツ

●**なぎなた教室(全7回)**
 10月8日～11月26日の毎週金曜日午前10時～正午
 会 運動公園武道館剣道場 会 成人 会 先着10人 会 直接または電話で松戸市なぎなた連盟運動公園グループ・飛田 ☎341-6745へ

●**スポーツ教室**
 ①10月10日(日)・24日(日)②10月23日(土)の各午前9時～正午
 会 寒風台小学校 内 ①ソフトバレーボール②バドミントン、ディスコン、スカイクロス 会 ①小学3年生以上②小学生以上 会 直接会場にて 会 体育指導委員・内田 ☎364-8920

●**秋山郷散策と紅葉の苗場山**
 10月16日(土)午前6時30分松戸駅集合(17日(日)午後8時解散) ※10月6日(火)午後7時から市民会館で説明会 内 約6時間の登山 会 65歳以下の人 会 先着10人 費 12,000円 会 ハガキで〒270-0023松戸市八ヶ崎3の10の3 まつど山翠会・小林(☎374-5056)へ

●**さわやか松戸市一輪車の集い**
 10月23日(土)午前9時30分競技開始(小雨決行) 会 運動公園陸上競技場 内 100m・400m(決勝トーナメント方式)、リレー他 会 市内在住・在勤・在学の人 費 500円 会 ファクスで ☎365-9086へ 会 松戸市一輪車協会・清水 ☎090-2540-6311

●**健康体操ポルカ無料講習会**
 10月25日(月)午後1時～2時30分
 会 新松戸市民センター 内 リズム体操、ストレッチ他 会 中高年女性 会 先着10人 会 電話で同会・油谷 ☎346-1793へ

●**硬式テニス**
A.松戸テニスフェスタ2010
 10月30日(土)午前9時～午後4時

会 栗ヶ沢公園庭球場 内 岩淵聡プロと松戸市強化選手によるレッスン、デモンストラーション、ゲーム等 会 市内在住・在勤・在学・在クラブで小学生以上の人 会 先着大人200人、小・中学生100人 費 大人500円、小・中学生300円

B.初心者テニス教室
 ①11月～平成23年1月の毎週火曜日Aクラス午前9時～10時30分、Bクラス午前10時30分～正午②11月～平成23年1月の毎週金曜日Aクラス午後1時～2時30分、Bクラス午後2時30分～4時③12月～平成23年2月の毎週月曜日Aクラス午前9時～10時30分、Bクラス午前10時30分～正午 ④平成23年1月～3月の火曜日Aクラス正午～午後1時30分、Bクラス午後1時30分～3時⑤平成23年1月～3月の毎週土曜日Aクラス午前9時～10時30分、Bクラス午前10時30分～正午 会 栗ヶ沢公園庭球場 会 市内在住・在勤の人(④は50歳以上の人) 会 ①②④各30人③⑤各60人 費 各9,000円 会 A10月18日(月)、B10月15日(金)〔必着〕までに、往復ハガキに教室名、希望クラス、住所、氏名(ふりがな)、電話番号(Aのみ性別、年齢、テニス歴)を記入して、〒270-8799松戸北郵便局私書箱12号 松戸市テニス協会〔☎341-1133(火・木・土曜日の午後0時30分～4時30分)〕へ

●**秋の市民ハイキング**
 10月31日(日)午前6時松戸駅西口千葉銀行前集合 内 山梨梨ヶ岳(ひるがたけ)、行程約4時間 会 先着25人 費 8,000円 会 電話で松戸市山岳協会・高橋 ☎362-0101へ

●**松戸市ソフトテニス連盟60周年記念秋季市民ソフトテニス大会(体育祭)**
 11月3日(祝)〔コート不良の場合中止〕午前8時30分から 会 栗ヶ沢公園庭球場 会 市内在住・在勤・在学・在クラブの人 内 男女A・B・Cクラス、45・55・65歳以上クラス(7ゲームマッチ)および中学2・3年生男女の部(5ゲームマッチ) 費 1チーム3,000円、中学生2,000円 会 10月13日(火)までに、所定の振込用紙で 会 同連盟・山下 ☎080-5033-1280

●**松戸市レディース卓球大会**
 11月5日(金)午前9時 会 運動公園体育館 内 Aランク団体戦(3～4人抽選)、B～Eランク個人戦 会 市内在住・在勤の女性 費 1人600円 会 10月29日(金)午前10時から運動公園会議室で 会 同連盟・横須賀 ☎345-8525

●**バスケットボール市民大会**
 11月13日(土)・27日(土)・28日(日)午前9時～午後7時 会 運動公園体育館他 内 一般男女、シニア男女40歳以上各ブロック 会 市内在住・在勤のチーム 会 先着一般男子16チーム他各8チーム 費 1チーム4,000円 会 ハガキに代表者の住所・氏名・電話番号・チーム名・種目別・男女別を記入して、〒270-2201松戸市高柳新田39-46 松戸市バスケットボール協会・石原(☎090-2556-8201)へ

◆**もぐら倶楽部のソフトテニス教室**
 11、12月の土・日曜日のうち6回午前10時～正午 会 高塚もぐらコート 会 小学1～5年生 ※ラケットの貸し出しあり 会 電話で同会・高橋 ☎090-4365-7877へ



人口 485,545人 [+ 90] 男 243,859人 [- 51]
世帯 212,018世帯 [+ 5] 女 241,686人 [+ 141]
※平成17年国勢調査の確定値を基準として、集計した常住人口です。

GO! GO! GO! 本郷谷

002



9月定例議会が終わり、千葉国体開催中!

初めての定例議会が8月24日から開催され、9月22日に終了しました。新市長として、これから4年間の市政運営に対する所信表明を行いました。

一般質問においては、31人の議員から質問があり、私に直接回答を求める質問が数多く出されました。やじも飛び交う緊迫した議会でした。

議会と市長とは、市民から選ばれた二元代表制の下において、それぞれの権限と機能、果たすべき役割を互いに尊重し、車の両輪として活気ある松戸をつくらせていくために協力し合っていくことが大切だと思っています。

そして今議会に提案していた

- ①現在未就学までの子ども医療費助成を小学6年生まで拡大
②中学3年生女子を対象に子宮頸(けい)がん予防ワクチン接種費用の支援
③市立病院の現地建て替えのための技術的・専門的検討費用

などについては、一部修正はありましたが可決されました。しかし、新副市長の人事案については、議会の十分な理解が得られず、今議会の提案を見送ることとしました。

また、従来から課題であった、松戸駅周辺の街づくりについて、松戸の顔としてふさわしい街にするため、『松戸駅周辺地域活性化プロジェクト』を10月1日付けでスタートさせることにしました。多くの方々の意見を聞きながら、全力を挙げて取り組んでいきたいと思っています。

一方、9月25日から10月5日まで、千葉国体が開催されています。フェンシング競技は10月2日から運動公園で開催されます。ぜひ、市民の皆さんもご観戦いただき、声援を送り、今大会を盛り上げていただければと思います。

本郷谷 健次

市民の皆さんの声を直接お聞きするため、市長専用のファクスと、市長室直通のメールボックスを設置しています。

市政に関して感じていることや建設的なご意見をお寄せください(連絡先電話番号をお書き添えください)。

FAX 366-2301、mcmayor@city.matsudo.chiba.jp



ウィーンピアノ四重奏団

戸定邸を建てた徳川昭武は、一八六七年パリ万国博覧会に実兄の將軍慶喜の名代として参加し、明

徳川昭武没後百年 戸定アートプロジェクト2010
ウィーンピアノ四重奏団を招いて国際交流の集い
響き合う庭
会期 10月22日(金) 午後1時30分から
会場 戸定邸表座敷棟および庭園

治になってからも、二度目の留学を果たしています。
今年、わが国の国際交流の先駆けとなった彼が亡くなってから百年にあたります。
そのメモリアルとして、音楽の都ウィーンで、世界最高の音色を奏でるウィーンフィルハーモニー管弦楽団の団員三名と世界的に活躍する日本人ピアニストで結成されたウィーンピアノ四重奏団を戸定邸にお招きし、国際交流の集いを行います。
「プリンス・トクガワ」と呼ばれた昭武が愛した邸宅で、世界最高の音楽と国際交流のひと時をお過ごしください。当日は、手作り甲冑(かっちゅう)を着た武者や菊花も彩りを添えます。
●定員: 表座敷棟内での観覧七十人(要申し込み、抽選)
●費用: 戸定邸入館料

10月7日(木)〔必着〕までに、往復ハガキに住所・氏名(1枚に2人まで)・電話番号を記入して、〒271-0092松戸市松戸714の1 戸定歴史館(☎362-2050)へ
※庭園で参加する場合は申し込み不要です。雨天の場合には傘を差しての参加となります。

平成22年版

市民便利帳「生活カタログ」全戸配布を始めます

市や市内の公共・公益機関の情報など、松戸市の基本的な情報を掲載している市民便利帳「生活カタログ」の平成22年版が完成しました。

(株)サイネックスとの協働事業により、広告を入れることによって、市の財政負担を伴わずに発行することができました。

10月1日(金)~31日(日)に市内すべての世帯に順次配布します。ご家庭で保存してお使いください。防災面に「緊急あんしん連絡カード」を掲載しました。緊急事態に備え、携帯してご活用ください。

※10月31日(日)を過ぎても届かない場合は(株)ウィズへご連絡ください。

※10月31日(日)を過ぎても届かない場合は(株)ウィズへご連絡ください。

生活カタログについて...広報担当室☎366-7320



お気軽にご相談ください

今月の相談案内

※相談はすべて無料です。
閉庁日の相談はありません。

Table with 5 columns: 相談名, 期日, 時間, 会場, 問い合わせ. Lists various consultation services like 市政・一般民事, 法律相談, 交通事故, etc.

Table with 5 columns: 相談名, 期日, 時間, 会場, 問い合わせ. Lists various consultation services like 消費生活相談, 福祉なんでも相談, 労働相談, etc.

※公益通報者保護法による外部通報の受付、相談については市民相談課(☎366-7319)が窓口です。