

主な内容

- 10月1日 国勢調査が実施されます.....4
- ご利用ください! パートナー講座.....5
- ご参加ください「あんしん一声運動」オープニングイベント.....5
- 公民館の講座.....7
- 松戸市文化祭の開催.....10

発行/松戸市 編集/政策調整課広報担当室
 〒271-8588 松戸市根本387-5 ☎047-366-1111 FAX 047-363-3200
 e-mail info@city.matsudo.chiba.jp http://www.city.matsudo.chiba.jp

自転車競技(トラック・レース)



9月27日(月)~30日(木)
 松戸競輪場

「今 房総の風となり この一瞬に輝きを」をスローガンに、国内最大の総合スポーツイベント第65回国民体育大会「ゆめ半島 千葉国体」がいよいよ開催されます。千葉県では昭和48年の第28回大会「若潮国体」から37年ぶり2度目の開催となります。

9月25日(土)から10月5日(火)まで、県内各地で熱戦が繰り広げられます。松戸市では、正式競技として、自転車(トラック・レース)とフェンシングの2競技が開催されます。間近に見る競技は迫力満点。松戸出身の選手も頑張ります。ぜひ応援に来てください。圓ゆめ半島千葉国体松戸市実行委員会事務局 ☎330-0575

ゆめ半島 **千葉国体 2010+**
今 房総の風となり この一瞬に輝きを 第65回国民体育大会

いよいよ開催!
 応援に行こう!!

競技会場は
 入場無料

フェンシング競技



10月2日(土)~5日(火)
 松戸運動公園体育館



千葉国体マスコットキャラクター「チーバくん」
 千葉県に住む不思議な生き物。横から見た姿は千葉県の形をしています。

会場案内図

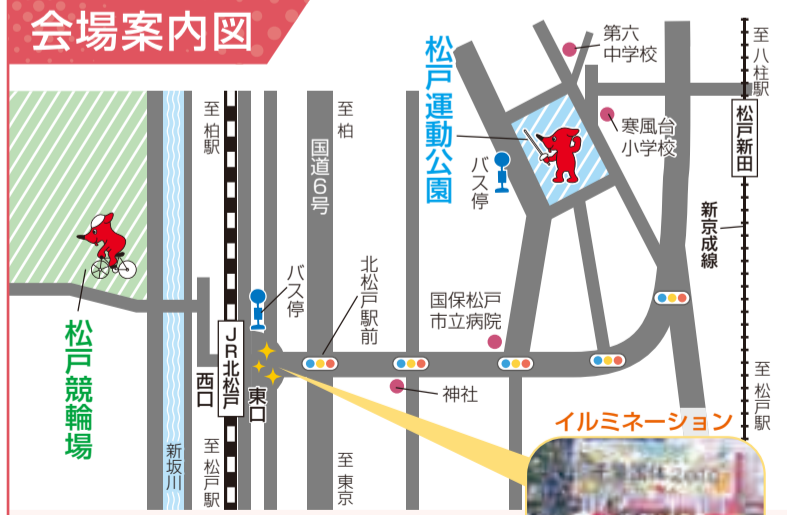

松戸競輪場

●JR北松戸駅下車。西口より徒歩2分。

松戸運動公園体育館

- JR北松戸駅下車。東口より新京成バス「県立松高前行」運動公園下車。
- 新京成松戸新田駅下車。徒歩10分。



県立松戸高校美術部の皆さんが制作したイルミネーション



上本郷第二小学校の皆さん

のぼり旗で大会を盛り上げようと、市内の小・中学校・高校では、地元「千葉県」をはじめ各都道府県への応援メッセージが入ったのぼり旗を作りました。心を込めて書いたメッセージは、全国の選手たちにきっと伝わることでしょう。

みなんで応援の「のぼり旗」を作りました





自転車競技(トラック・レース)

9月27日(月)～30日(木)
会場:松戸競輪場

松戸競輪場ではトラック・レースが開催され、全国から517人の選手・監督が集い、都道府県ごとに得点を競います。

ブレーキや変速機のない自転車で、個人種目は1kmタイム・トライアル、ケイリン、スプリント、ポイント・レース、4km速度競走の5種目、団体種目では4km団体追抜競走、チーム・スプリントの2種目が行われ、スピード感に溢れた駆け引きが観客を魅了します。

競技日程

| | | |
|-----------------------|----|--|
| 9/27(月) 9:00～16:30 | 午前 | スプリント予選、1kmタイムトライアル決勝 |
| | 午後 | ケイリン1回戦～敗者復活戦、スプリント1/8決勝(2回戦)、1kmタイムトライアル表彰式 |
| 9/28(火) 9:00～15:50 | 午前 | チーム・スプリント予選、4km団体追抜競走予選 |
| | 午後 | スプリント1/4決勝(準々決勝)、ケイリン2回戦、4km速度競走予選 |
| 9/29(水) 9:00～16:20 | 午前 | ポイント・レース予選、4km速度競走準決勝、スプリント1/2決勝(準決勝) |
| | 午後 | スプリント1/2決勝(準決勝)、ケイリン決勝、4km速度競走決勝、ポイント・レース決勝、各種目表彰式 |
| 9/30(木) 9:00～11:00 | 午前 | スプリント順位決定戦～決勝、4km団体追抜競走順位決定戦～決勝、チーム・スプリント順位決定戦～決勝、各種目表彰式および総合表彰式 |

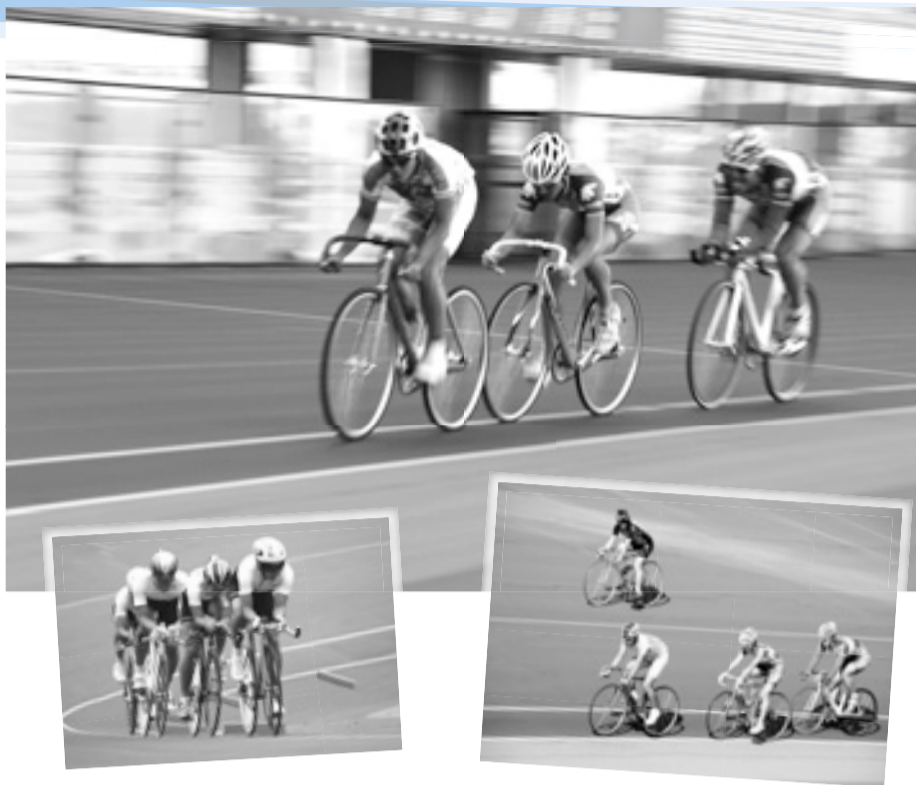

松戸市から出場する選手 (松戸市出身者を含む)



辻本 翔太

種別 成年男子

出場種目 ポイント・レース、4km団体追抜競走、ロード・レース(南房総市会場)

所属 松戸市自転車競技連盟(松戸市役所)

勝ちたいという気持ちは誰にも負けません。全力で戦います。



湯浅 徹

種別 成年男子

出場種目 4km速度競走、4km団体追抜競走

所属 松戸市自転車競技連盟(松戸市役所)

地元の方々の声援を背に受け、自分の力を最大限発揮できるよう頑張ります。応援お願いします。

優勝目指して、がんばれ～!



大会期間中は、炬火が燃え続けます

炬火は、オリンピックの聖火にあたります。松戸市の炬火は、松戸少年少女発明クラブによって採火され、公募により、「ゆめ集い 希望に燃える 松里の火」と名付けられました。8月31日には県内の炬火が集められ県の炬火名として「きらめく ちば 房総の火」と決定しました。市の炬火名、県の炬火名ともに松戸市在住の吉次由美子さんの作品です。



全国各地から松戸を訪れる方々を、心のこもったおもてなしと、最高の笑顔でお迎えしたいと思います。選手の皆さん、日々の練習の成果をぜひともこの松戸の地で発揮してください。

松戸市・千葉県炬火命名者
専修大学松戸高校1年 吉次 由美子さん



松戸競輪場 展示・イベントコーナー

9/27(月)～29(水) 午前9時～午後3時

◎電動アシスト自転車展示・試乗

圏松戸自転車バイク協同組合 ☎343-0658

◎子ども乗せ自転車展示・試乗

圏県自転車軽自動車協同組合 ☎043-266-3221

その他にイベントが盛りだくさんです。

費用
無料

自転車競技の応援と「徳川葵の里」まつどの魅力を語る集い

日時9月27日(月)午前9時～午後2時 定員先着30人 ※昼食付き
囲ファクスで「まつど学びの旅」準備会・金子 ☎341-6643へ

総合開会式で市内ダンスチームが踊ります

市内のダンスチーム「ちいば★えんじえるす」(小学生の部)と「Majestic18」(一般の部)が、千葉国体イメージダンスコンテストでそれぞれ最優秀賞に輝き、9月25日(土)にマリスタジアムで行われる総合開会式でダンスを披露します。

私たちのダンスを
見に来てください

Majestic18

ちいば★えんじえるす

おもてなしのお花とチーバくん花壇

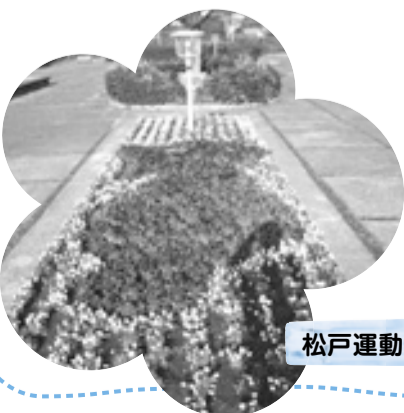

全国から、松戸を訪れる人々を温かくお迎えするために、市内の小中学校の児童・生徒の皆さんと松戸市花壇づくりネットワーク・市内商店会等が、おもてなしの花を育てています。

また、市内の公園には、チーバくんの形をした花壇が作られています。

松戸運動公園





フェンシング競技

10月2日(土)～5日(火)

会場:松戸運動公園体育館



フェンシング競技は「ピスト」と呼ばれる幅1.5～2m、長さ14mの専用マット上で試合が行われ、相手を「突く」「切る」ことでポイントを争い、勝敗を決める競技です。迫力満点の戦いに手に汗握ること確実です。

フルーレ・エペ・サーブルの3つの種目に分かれており、それぞれルールや装備が異なります。全国から339人の選手・監督が集い、都道府県ごとに得点を争います。

競技日程

| | | |
|-----------------------|----------|---|
| 10/2(土) 9:00～16:00 | 午前 午後 | 成年男子・少年女子フルーレ1～2回戦 |
| 10/3(日) 9:00～16:00 | 午前 午後 | 成年男子フルーレ3回戦～決勝、少年女子フルーレ準々決勝～決勝 成年女子・少年男子フルーレ1～2回戦、成年男子・少年女子フルーレ表彰式 |
| 10/4(月) 9:00～16:40 | 午前 午後 | 成年男子サーブル1回戦、成年女子・少年男子フルーレ準々決勝～決勝～表彰式 成年女子エペ1回戦、成年男子サーブル2回戦 |
| 10/5(火) 9:00～13:50 | 午前 午後 | 成年男子サーブル3回戦～決勝、成年女子エペ2回戦～決勝 成年男子サーブル・成年女子エペ表彰式および総合表彰式～閉会式 |

松戸市から出場する選手・監督 (松戸市出身者を含む)



春日 龍二
種別 少年女子(監督)
所属 県立松戸高校

全国的に少年女子はレベルが高いのですが、選手が持つ力を発揮すれば絶対に勝てます。



西田 弥生
種別 少年女子(選手)
出場種目 フルーレ
所属 県立松戸高校3年生

千葉県代表として、元気に戦いたいです。



本間 奈々絵
種別 成年女子(監督兼選手)
出場種目 フルーレ・エペ
所属 千葉クラブ
(県立松戸高校)

優勝目指して頑張ります。



岡田 映子
種別 少年女子(選手)
出場種目 フルーレ
所属 県立松戸高校3年生

地元開催なのでどこよりも元気に、チーム一丸となって優勝を目指したいと思います。



柳原 宏昭
種別 成年男子(選手)
出場種目 フルーレ・サーブル
所属 千葉クラブ
(松戸市役所)

地元での優勝を目指して頑張ります。皆さん応援をお願いします。

フェンシング競技は、10/4(月)午後3時30分～4時30分「NHK教育テレビ」で放映されます。



自転車とフェンシング以外の競技で、千葉県代表として松戸市から出場する選手(松戸市出身者を含む)

| 競技名 | 種別 | 役割 | 氏名 | 所属名 |
|-------------------|-------|-------|---|-------------------|
| 水泳(50m自由形) | 成年男子 | 選手 | 内山 慎太郎 | JFE京浜 |
| 水泳(400mリレー) | 少年男子B | 選手 | 山本 貴庸 | 松戸市立第一中学校 |
| 水泳(100m平泳ぎ) | 少年女子B | 選手 | 土屋 綾音 | 東海大学付属浦安高校 |
| サッカー | 少年男子 | 選手 | 御牧 建吾 | 県立松戸六実高校 |
| ホッケー | 成年男子 | 選手 | 岡部 将彦 | 台東区立台東病院 |
| ホッケー | 成年男子 | 選手 | 大木 瑛 | 東京ガス(株) |
| バレーボール(9人制) | 成年男子 | 選手 | 間部 敦史 | 千葉選抜 |
| バレーボール(9人制) | 成年男子 | 選手 | 牛島 大悟 | 千葉選抜 |
| バレーボール(9人制) | 成年女子 | 選手 | 濱野 礼奈 | 千葉選抜 |
| バレーボール(9人制) | 成年女子 | 選手 | 上田 かおり | 千葉選抜 |
| バレーボール(6人制) | 少年男子 | 選手 | 千住 治 | 習志野市立習志野高校 |
| 体操(競技) | 成年女子 | 選手 | 久保田 麻紀 | モリス青山 |
| 体操(競技) | 少年女子 | 選手 | 奥西 恵里 | 昭和学院高校 |
| バスケットボール | 少年男子 | 選手 | 濱田 拓也 | 船橋市立船橋高校 |
| レスリング | 成年男子 | 選手 | 宮田 和幸 | Brave |
| レスリング | 少年男子 | 選手 | 亀井 駿斗 | 県立野田中央高校 |
| ウエイトリフティング(53kg級) | 成年男子 | 監督兼選手 | 奥山 正和 | 株式会社アドバンスソリューションズ |
| ハンドボール | 成年男子 | 選手 | 西手 克臣 | 東日本プラスチック健康保険組合 |
| ハンドボール | 成年男子 | 選手 | 釜谷 健太郎 | 市川市立第五中学校 |
| ソフトテニス | 成年男子 | 監督兼選手 | 佐々木 洋介 | ヨネックス(株) |
| ソフトテニス | 成年男子 | 選手 | 室谷 洋平 | ヨネックス(株) |
| ソフトテニス | 成年女子 | 選手 | 海江田 佐奈美 | ヨネックス(株) |
| ソフトテニス | 成年女子 | 選手 | 長 奈津子 | ヨネックス(株) |
| ソフトテニス | 成年女子 | 選手 | 草野 尚美 | ヨネックス(株) |
| ソフトテニス | 成年女子 | 選手 | 渡邊 晶子 | ヨネックス(株) |
| ソフトテニス | 成年女子 | 選手 | 田中 ちひろ | ヨネックス(株) |
| ソフトテニス | 少年女子 | 選手 | 酒井 二葉 | 植草学園大学附属高校 |
| ソフトテニス | 少年女子 | 選手 | 安西 瑛美 | 昭和学院高校 |
| 軟式野球 | 成年男子 | 監督 | 川鍋 健一 | 松戸市役所 |
| | | 選手 | 野中亮・妹尾和之・白鳥仁・稲葉慎二・中口玲・石原佳高・新井貴博・鈴木達朗・塩田隼也・斎藤有弘・藤崎浩太・石井匠・滝沢義康・酒井啓行・大平圭太郎 | 松戸市役所 |

| 競技名 | 種別 | 役割 | 氏名 | 所属名 |
|-------------|------|----|--------|--------------|
| 卓球 | 成年女子 | 選手 | 阿部 奈々 | 淑徳大学 |
| 相撲 | 少年男子 | 選手 | 川井 健太 | 専修大学松戸高校 |
| 相撲 | 少年男子 | 選手 | 榊原 祥孝 | 専修大学松戸高校 |
| ソフトボール | 成年男子 | 選手 | 安井 琢磨 | 四街道クラブ |
| ソフトボール | 成年女子 | 選手 | 鈴木 真奈美 | 淑徳大学 |
| バドミントン | 少年女子 | 選手 | 横尾 咲希 | 西武台千葉高校 |
| 弓道 | 成年女子 | 選手 | 新宅 久恵 | —— |
| カヌー(SL) | 成年女子 | 選手 | 斎藤 真智子 | 聖徳大学 |
| アーチェリー | 少年女子 | 選手 | 柳 沙緒里 | 県立流山おおたかの森高校 |
| クレー射撃(トラップ) | 成年 | 選手 | 飯塚 晃 | 日野自動車 |
| ボウリング | 成年男子 | 選手 | 野沢 俊之 | (株)梨香台クリエイト |
| ボウリング | 成年女子 | 選手 | 渡辺 ゆかり | 東葛クリニック病院 |
| ボウリング | 成年女子 | 選手 | 張ヶ谷 順子 | (株)サンブリッジ |
| ゴルフ | 少年男子 | 選手 | 石毛 巧 | 埼玉栄高校 |

「ふれあい広場」で交流の輪を広げよう

全国から松戸市を訪れる選手・監督と市民の皆さんが触れ合い、交流の輪を広げる場として、また松戸の魅力を全国に発信する場として、各競技会場に「ふれあい広場」を設置します。

豚汁・白玉ぜんざい・梨などの提供のほか、チーバくん応援グッズの配布もあります。ぜひ、会場へ足を運び、出会いと交流の輪を広げてください。

※「ふれあい広場」は、多くの企業・団体等から協賛をいただき、松戸市婦人団体連絡会・市民ボランティアの皆さんが運営します。





10月1日

国勢調査

が実施されます!

10月1日(金)、全国一斉に国勢調査が実施されます。国勢調査は、日本に住んでいるすべての人・世帯が対象となる統計調査で、大正9年から行われ、今年で19回目となります。

国勢調査は国の重要な統計調査(基幹統計調査)として行われるものであり、日本に住むすべての人に報告義務があります。

平成22年国勢調査松戸市実施本部(総務企画本部総務課内) ☎366-8056



◆調査の内容

調査の内容は、男女の別、出生の年月、就業状況、通勤・通学地、住居の種類など、20項目です。

◆調査票の配布

9月23日(祝)～30日(木)の間に、皆さんの自宅へ国勢調査員が調査票を配布します。

◆国勢調査員について

調査票を配布・回収する国勢調査員は、総務大臣が任命する非常勤の国家公務員です。調査員は、「調査員証」「腕章」を身に付けています。

◆調査票の提出

ご記入いただいた調査票は、10月1日(金)～7日(木)に回収用封筒に入れて封をして調査員へお渡しいただくか、郵送提出用封筒に入れて郵送で市役所へご提出ください(郵送料はかかりません)。

調査員が封筒の中身を見ることはありません。

また、調査票を郵送で提出した場合、調

査員が後日確認のお手紙を配布することがあります。万が一ご提出と行き違いとなった場合はご容赦ください。

◆調査票情報の保護

調査票にご記入いただいた内容は、統計の作成以外に使用することはありません(調査に従事する者には、統計法による守秘義務が課せられています)。

◆結果の利用について

人口・世帯数の速報結果は、平成23年2月に公表予定です。

調査の結果は、高齢者の介護・医療、若者の雇用対策、児童福祉、地域の活性化など、暮らしのさまざまな分野で役立てられる基礎データになります。

かたり調査にご注意を

国勢調査では、電子メールでお尋ねしたり、金品を請求したりすることはありません。国勢調査員を装った不審な訪問者や、電話・電子メールなどにご注意ください。

国勢調査コールセンター(総務省) ☎0570-01-2010

※市内通話料金でご利用になれます。PHS・一部のIP電話の場合は、☎03-6738-6677(それぞれの所定の料金がかかります)へ。

※ご長寿おめでとうございます※

人生の節目を迎えられた皆さんに 敬老祝金をお贈りします

対象となる人…平成22年9月1日現在、市内に住民登録または外国人登録をしている市内在住の人で、平成22年度中に満88歳(米寿:大正11年4月2日から大正12年4月1日までに生まれた人)、満100歳以上(明治44年4月1日以前に生まれた人)になる人。

※平成22年8月31日までに、転出・死亡等された人は対象となりません。対象になる該当年度を過ぎた場合は、贈呈できません。

贈呈金額…一律10,000円

お渡し方法…9月17日(金)に、本人指定の銀行口座に振り込みます。対象となる人へは6月23日付けで口座振込依頼書を郵送していますが、届いていない人はご連絡ください。

※銀行口座がない人には後日ご連絡します。

※4月以降、9月1日までに転入した人には、後日通知します。振り込みが予定日より遅れますのでご了承ください。

☎高齢者福祉課 ☎366-7346

監査結果を公表します

平成22年3月2日から6月1日までの期間に実施した定期監査および財政援助団体監査結果(概要)を次のとおり公表します。

平成22年7月29日
松戸市監査委員

池田 明

三好 徹

深山 能一

名木 浩一

池田明監査委員は、生涯学習本部および財団法人松戸市生きがい福祉事業団の監査については、地方自治法第一九九条の二の規定により除外しました。

定期監査

●監査の対象 教育委員会(生涯学習本部)・監査委員事務局・水道部・消防局・国保松戸市立病院・福祉医療センター東松戸病院・福祉医療センター介護老人保健施設梨香苑

●監査の結果 監査の結果は、適正に執行されているものと認められた。なお、要望事項は次のとおり。

水道部総務課 水道料金の徴収に ついては、鋭意努力されているところであるが、今後も引き続き未

収金の解消を目指すよう要望する。市立病院医事課 未収金については、引き続き種々の方策を推進し、解消に向けて更に努力されるよう要望する。

東松戸病院総務課 未収金については、引き続き種々の方策を推進し、解消に向けて更に努力されるよう要望する。

梨香苑 未収金については、引き続き一層、種々の方策を推進し、解消に向けて更に努力されるよう要望する。

財政援助団体監査
●監査の対象(関係課) 松戸市生きがい福祉事業団(障害福祉課)・松戸市民生委員児童委員協議会(福祉事務所 援護担当室)

●監査の結果 会計経理に係る事務処理及び帳簿並びに証拠書類等は適切で、補助目的に沿った効率的に運営されているものと認められた。

※監査結果の全文は、行政資料センターおよび市のホームページ(アドレスは一面右上参照)で閲覧できます。
☎監査委員事務局 ☎366-7385

市等からのお知らせ

■住宅リフォーム相談と市民講座

9月18日(土)午前10時～午後2時30分 相談、午後1時～2時 市民講座(リフォーム・バリアフリー等のポイント) 会場 市民センター 費用無料
☎松戸市住宅リフォーム相談員協議会 ☎361-9545

■プラネタリウム⑨・10

月新番組「木星と四大衛星」
②敬老の日特別投影「十五夜の月見」
投影日 ①9月18日～10月31日の土・日曜日、祝日(9月20日は特別投影) ②9月20日(祝) 投影時刻 午前10時30分(文字解説付き)、午後1時30分・3時30分(一回約15分) ④40分
会場 市民会館プラネタリウム室(NAOKO SPACE PLANETARIUM) 定員各八十人 費用 子ども三十一円、大人五十二円(②六十歳以上の人とその同伴者は無料)
※投影開始三十分前から二階で受け付け。
☎同館 ☎368-1237

■幸谷城跡発掘調査現場見学会

9月18日(土)午前10時～午後3時 会場 幸谷三三三七号線工事現場 内容 発掘現場と出土品の見学(中世幸谷城跡の地下式坑など) 費用無料
☎社会教育課 ☎366-7462(当日は ☎090-5327-0055)

■林間学園(白樺高原庄)の一般開放

利用期間 9月24日(金)～平成23年5月5日(祝)(月曜日(祝日)等と重なる場合は翌日)と年末年始は休園 場所 長野県小県郡長和町 費用 一泊高校生以上八百四十円、小・中学生四百二十円、市外居住者は宿泊費二倍(10～4月は暖房費一人一泊二百円)
※食事は外食のみ。
☎利用日の一カ月前から一週間前までに、直接学務課(☎366-7457)へ

■松戸のみどり再発見ツアー

⑦「茅葺(かやぶき)屋根の齋藤邸と紙敷さんぽ」
9月26日(日)午前9時30分武蔵野線東松戸駅改札口前集合(午後2時30分現地解散) 小雨決行 持ち物 弁当他 費用 三百円
☎当日直接現地 ☎366-7378
☎みどりと花の課 ☎366-7378

■第四回新松戸地域学校跡地有効活用検討会議

9月29日(水)午後4時～6時 会場 市役所議会議事棟第三委員会室 傍聴定員十人(抽選)
☎当日午後3時30分～3時50分の間に直接会場 ☎政策調整課学校跡地担当室 ☎366-7086

■ちば県民共生センター東葛飾センター「共同企画フォーラムin東葛飾2010」

10月23日(土)午後1時30分～4時 会場 さわかちば県民プラザ(柏市) 内容 ①国立女性教育会館理事長・神田道子氏の基調講演 ②ファシリテーター 代表・安藤哲也氏と授乳服ブランド・モーハウス代表・光畑由佳氏との対談 定員先着百人 費用無料
※一時保育あり(要予約)。
☎電話で同センター ☎04-7140-8602へ

■和名ヶ谷スポーツセンター臨時休館

10月4日(月)～8日(金)は、スポーツセンター施設整備のため、全館(図書館を含む)休館します。また、10月4日(月)～31日(日)は、プール塗装のため、プールのみ休止します。
☎和名ヶ谷クリーンセンター ☎392-1118

■和名ヶ谷クリーンセンター

休館します。

☎和名ヶ谷クリーンセンター ☎392-1118

ふれあいサービス をご利用ください

ふれあいサービスは、高齢者や心身に何らかの障がいのある人が、住み慣れた地域で安心して暮らせるように、有償で家事・介護サービスを提供するものです。

●**利用できる人(世帯)**…市内在住のおおむね65歳以上の人、心身に何らかの障がいのある人、ひとり親家庭の人

●**サービスの内容**…家事援助=調理・洗濯・掃除・買物等、簡単な介護援助=食事・外出・排せつ・着替え・見守り等

●**利用するには**…あらかじめ会員としての登録が必要です。松戸市社会福祉協議会ふれあいサービスセンター(☎368-2941)へお電話ください。

ふれあいサービス協力会員を募集

家事・介護の援助を行う有償在宅福祉サービスの協力会員を募集します。資格や経験は問いませんが、「協力会員基礎研修」の受講が必要です。

研修日時10月13日～11月24日の毎週水曜日(祝日を除く)午後1時30分～4時30分 **会場**松戸市社会福祉協議会 **対象**市内在住・在勤の20歳以上の人 **定員**先着40人 **費用**500円

☎電話でふれあいサービスセンター☎368-2941へ

利用時間と援助料金

| | | | | | |
|--------------------------|---------------|-------------|--------------------------|--------------------|------------|
| 入会金 | 1,000円(登録時のみ) | | | | |
| 月会費 | 1,000円/月 | | | | |
| 家事・介護援助 | 派遣時間 | 月～金曜日 | | 土、祝日 12月29日～31日 | |
| | | 9:00～17:00 | 8:00～9:00 17:00～20:00 | 8:00～20:00 | |
| | 利用料 | 家事 | 1時間 900円 | 1時間 1,100円 | 1時間 1,100円 |
| | | 介護 | 1時間 1,100円 | 1時間 1,300円 | 1時間 1,300円 |
| | | 理髪 | 1回 5,000円 | | |
| 派遣経費 | 派遣1日につき300円 | | | | |
| 24時間あんしん電話サービス(緊急通報サービス) | | 月3,675円(税込) | | | |

*利用料はそのまま協力会員へ支払われます。

ご参加ください! 「あんしん一声運動」 オープニングイベント



オレンジ声かけ隊長 ゆーかりくん

日時10月28日(休)午後1時30分～3時30分(午後0時30分開場) **会場**市民会館 **内容**①あんしん一声運動スターティングセレモニー(事業説明および参加表明)②認知症講演会「目で見て分かる認知症」・寸劇「思い当たりませんか?こんな場面」 **講師**認知症ケア研究所代表理事・六角僚子氏 **対象**市民・認知症サポーター・オレンジ声かけ隊 **定員**先着800人

☎当日直接会場へ

☎介護予防推進担当室☎366-7343

*駐車場がないため、公共交通機関をご利用ください。

「あんしん一声運動」とは?

普段の生活の中で手助けが必要な高齢者を見かけたとき、「オレンジ声かけ隊」が一声かけることで、高齢者を地域全体で温かく見守っていくことを目指した運動です。皆さんも、認知症サポーター養成講座を受講し、「オレンジ声かけ隊」の一員として、一声運動に参加してみませんか? なお、認知症サポーター養成講座についても、今後広報まつど等でお知らせしていきます。

ご利用ください! パートナー 講座 出前



パートナー講座(出前)とは、市の事業や業務を市民の皆さんに直接説明することで、市政に関する理解と関心を深めていただこうと行っているものです。

現在82講座あり、市の54部署が担当しています。そのメニューの中から選ばれたテーマについて、皆さんのご希望の日、ご希望の場所へ、市の職員が説明に伺います。詳しくは、パンフレットをご覧ください。

パンフレットは担当課、各支所等に備えてあります。また、市のホームページ(くらしの情報-市民活動-コミュニティ)にも掲載しています。

☎市民環境本部企画管理室☎366-7312

◆**利用できる人**…市内に在住・在勤・在学のおおむね10人以上で集まることができる団体等。

◆**開催時間と場所**…平日・休日を問わず、午前9時から午後9時までの2時間以内で、開催場所は市内に限ります。会場の手配や通知等は主催者側でお願いします。
*年末年始の期間は実施できません。

◆**費用**…講師料は無料ですが、講座により必要な材料を用意していただく場合があります。

◆**申し込み**…希望する日の1カ月前までに、講座を担当する課で受け付けます。直接または電話で、担当課に聞きたい内容や質問・時間・会場等を具体的に相談してください。その上で講座の開催が可能かどうかを検討し、結果を連絡します(都合により開催日時等ご希望に沿えない場合があります)。

◆**保育の必要な場合**…1歳10カ月から就学前のお子さんをお預かりする有償ボランティアを紹介します。詳しくは、女性センター(☎364-8778)へご連絡ください。



「もったいない」からはじめよう! ~エコ上手は節約上手。省エネの方法教えます~」の講座の様子

お願いと注意点

- 講座の時間は、打ち合わせの時に決定した時間内で終了するようお願いいたします。
- 講師の担当外業務等の質疑に関しては、その場で説明できない場合があります。
- この講座は、苦情等をお聞きする場ではないことをご理解ください。
- 未成年者だけのグループ等で申し込む場合は、保護者の同席または承諾をお願いいたします。

市営住宅の空き家入居者を募集

入居資格①日本国籍を有する人、または外国人で申し込み(入居)時に在留期間が有効で、かつ松戸市に外国人登録をしている人②松戸市に住民登録をして居住している人、または松戸市内に勤務所を有する人③入居の際に同居する親族がいる人(単身申込者を除く)④持ち家を有していないこと等、現に住宅に困窮していることが明らかでない方法により算出した月収が一般に十五万八千円以下、高齢者・高齢者・身体障害者等(条件あり)⑤二十一万四千円以下⑥現に住宅に困窮していること 申込書配布場所9月27日(日)から、東葛飾区民センター・住宅政策課・各支所・行政サービスセンターで

県営住宅空き家の入居者を募集

募集期間10月1日(金)～15日(金) **入居資格**①所定の方法により算出した月収が一般に十五万八千円以下、高齢者・身体障害者等(条件あり)②二十一万四千円以下③現に住宅に困窮していること 申込書配布場所9月27日(日)から、東葛飾区民センター・住宅政策課・各支所・行政サービスセンターで

◆**集案内書の配布**9月27日(日)～10月8日(金)(土・日曜日を除く)の午前8時30分～午後5時の間に住宅政策課・各支所および午前十時～午後8時の間に、行政サービスセンターで 郵送受付10月1日(金)～10日(日)(消印有効) **入居時期**11月上旬ごろを予定 ※応募者多数の場合、公開抽選。詳細は募集案内書をご覧ください。

◆**松戸市地球温暖化対策地域推進計画推進委員会を開催** 10月4日(月)午後2時から 会場教育委員会五階会議室 傍聴定員先着五人 **環境計画課減CO2担当室** ☎366-7089

◆**江戸川河川敷スポーツ施設出入りロケットの開放時間を変更** 10月1日(金)～平成23年3月31日(木)の間は、午前7時30分～午後5時に変更になります。 ☎スポーツ課☎363-9241

◆**小金原老人福祉センタークラブ合同展覧会** 9月25日(土)・26日(日)午前9時～午後5時 会場小金原市民センター 内容俳句・墨絵・編み物・生け花 費用無料 同センター☎344-8270

◆**粗大ごみ(木製品類等)の自己搬入の停止** 設備の保守点検のため、10月4日(月)～6日(水)の間は自己搬入できません。 ☎和名ヶ谷クリーンセンター☎392-1118

◆**自賠責保険・共済の期限は切れていませんか?** 自賠責保険・共済は、法律でバイク・原付自転車を含むすべての自動車に加入が義務付けられている保険です。 車検制度のないバイク・原付自転車は、特に期限切れ、忘れに注意ください。 ☎関東運輸局千葉運輸支局☎043-242-7335

◆**ごみツアー** 10月19日(火)午前8時50分～正午 コーリス市役所地下玄関集合(日暮クリンセンター)資源リサイクルセンター)和名ヶ谷クリーンセンター)市役所解散 **対象**市内在住の人(乳幼児は不可) **定員**先着二十人 **費用**無料 ※参加者が十人未満の場合は中止、十人以上の団体は別途申し込み可。 ☎10月1日(金)までに、電話で環境業務課☎366-7332へ

◆**自賠責保険・共済の期限は切れていませんか?** 自賠責保険・共済は、法律でバイク・原付自転車を含むすべての自動車に加入が義務付けられている保険です。 車検制度のないバイク・原付自転車は、特に期限切れ、忘れに注意ください。 ☎関東運輸局千葉運輸支局☎043-242-7335

公共下水道が整備されたら、 早期の接続を

7月末日現在の下水道普及率は79.84%で、水洗化率（下水道が使える区域で実際に接続している人の割合）は93.18%です。

下水道が使える区域では、家庭から出る汚水を遅滞なく下水道へ流すように、また、くみ取りトイレは3年以内に水洗トイレ（下水道に接続されたもの）に改造するように下水道法で義務付けられています。

なお、下水道への接続工事は、必ず松戸市下水道指定工事店に依頼してください。
 ①下水道整備課 ☎366-7361（下水道の計画・工事・受益者負担金の賦課に関すること）、
 ②下水道維持課 ☎366-7394（接続、私道下水道敷設補助金、下水道使用料・受益者負担金の支払いに関すること）

自分でできる 排水点検方法

宅地内の排水管清掃は、マス（特に台所排水が接続されているマス）を開け、油等が白く固結している場合、シャベル等ですくい取って生ゴミとして処分してください。

改造資金の融資あっせん・利子補給制度

下水道への改造工事費用を一度に負担することが困難な人に対し、改造資金の融資あっせん・利子補給制度があります。利用した人は、実質的に年1.2%の利子で融資を受けることができます。制度の詳細については、お問い合わせください。

対象者①自己資金のみでは改造資金を一度に負担することが困難な人②建築物の所有者または所有者の同意を得た占有者③市税・受益者負担金・下水道使用料を滞納していない人④あっせん額が50,000円以上の人⑤償還能力がある人

私道に共同排水設備を敷設する場合の補助制度

私道に排水設備を敷設する場合は、個人がその費用を負担することになりますが、下記の要件を満たす場合に工事費用の全額を補助する制度があります。

私道ごとに補助交付申請等について説明会を実施しますので、お問い合わせください。

補助金交付要件①幅員1m以上で隣接する家屋が2戸以上ある私道②敷設工事と同時に2戸以上の家屋が下水道への接続（水洗便所への改造）工事を行うこと③下水道事業受益者負担金の滞納がないこと

公用車に掲載する 広告を募集しています!

公用車への広告掲載は、走る広告塔として効果が期待されます。ぜひご利用ください。

○複数の応募があった場合には、掲載料が高いものを選定します。

○張り付ける広告物は、ラッピングフィルムやカットシート等のはく離可能な素材で作成したものををご用意ください。

○広告掲載には別途、屋外広告物の許可申請および申請手数料が必要となります。

围所定の申込書に、申込者の事業内容がわかる書類（法人の登記事項証明書等）・広告の原稿案（カラー原稿）を添付して、直接または郵送で、〒271-8588松戸市役所 管財課車両担当（☎366-7316）へ

※申込書、広告掲載要綱等は管財課で配布しています。また、市のホームページからもダウンロードできます。



| | |
|--------|----------------|
| 募集内容 | 軽貨物車両(5台1組) |
| 広告掲載場所 | 両側 後部ドア面(5台分) |
| 広告の大きさ | 縦30cm 横50cm |
| 掲載枚数 | 10枚(2枚×5台) |
| 掲載料 | 180,000円以上(年額) |

松戸市消費生活展

～見つけよう! 私にできること～

消費生活展では、生活者の視点から身近な話題を取り上げ、展示内容に関するクイズや実演など参加型のアトラクションを用意しています。また、アンケートにお答えいただいた人には抽選で景品を差し上げます。ぜひご来場ください。

围消費生活課 ☎366-7329

日時10月1日(金)午後1時～4時
10月2日(土)・3日(日)午前10時～午後5時
会場アートスポットまつど（伊勢丹松戸店新館9階）
内容

- ①新しい消費者行政で変わったの? 私たちの暮らし
 - ②消費者と生産者と力を合わせて
 - ③使用済みの食用油を燃料に
 - ④日本を食卓から元気にしたい～私たちができること～
 - ⑤資源としての廃・食用油
 - ⑥手作りタンクで雨水利用
 - ⑦計量コーナー
 - ⑧松戸検察審査協会コーナー
 - ⑨財松戸みどり花の基金コーナー
 - ⑩企業コーナー
- ※土・日曜日正午から調理実習（試食あり）があります。
費用無料

消費生活展講演会

「最近の悪質商法の手口から」

10月1日(金)午後2時～3時30分 講師
弁護士・大迫恵美子氏 定員先着80人
費用無料

围電話で消費生活課 ☎366-7329へ



大迫恵美子氏

納税通知書送付用封筒に掲載する広告を募集

平成23年度に使用する右記の封筒に掲載する広告を募集します。

| | 税目 | 予定通数 | 発送月 | 広告掲載料(消費税を含む) |
|---|-------|----------|---------|---------------|
| 1 | 固定資産税 | 150,000通 | 平成23年4月 | 150,000円以上 |
| 2 | 市・県民税 | 125,000通 | 平成23年6月 | 125,000円以上 |
| 3 | 軽自動車税 | 69,000通 | 平成23年5月 | 69,000円以上 |

封筒イメージ



広告の規格1枚(横)約180mm×(縦)約60mm(裏面) 色単色刷り

※版下作成および印刷費用は市が負担します。

募集枚数上記税目別封筒ごとに1枚、計3枚

掲載できないもの 広告掲載審査基準に定める業種または事業者のもの。公序良俗に反するもの、政治性・宗教性等のあるもの、社会問題についての主義主張等を述べるもの、その他広告掲載審査基準に適合しないもの

掲載の決定 広告掲載審査基準に適合する申込者の中から、税目ごとに申込金額の最も高い申込者を選定し、掲載の可否を通知。

围10月22日(金)までに、所定の申込用紙に広告原稿案を添付して直接または郵送で〒271-8588松戸市役所 税制課（☎366-7321）へ

※申込用紙、広告掲載審査基準等は税制課で配布。市のホームページからもダウンロードできます。

市営白井聖地公園(墓地)行きの 白井市内循環バス 「ナッシー号」が運行時間等変更

白井市内循環バス「ナッシー号」の運行経路および運行時間が、9月1日より変更となりました。

運行経路の変更に伴い、乗車場が北総線の「白井駅」から「西白井駅」(北口)となりますのでご注意ください。

運行日月～土曜日(日曜日、祝日、12月29日～1月3日を除く) **運賃**小学生50円、中学生100円、高校生以上150円
围保健福祉課 ☎366-7485

| 白井聖地公園行き | | 西白井駅行き | |
|----------|--------|--------|--------|
| 西白井駅 | 白井聖地公園 | 白井聖地公園 | 西白井駅 |
| 9:50発 | 10:12着 | 11:59発 | 12:21着 |
| 11:30発 | 11:59着 | 13:29発 | 13:57着 |
| 13:05発 | 13:29着 | 15:09発 | 15:31着 |
| 14:40発 | 15:09着 | 16:04発 | 16:32着 |
| 15:40発 | 16:04着 | 16:49発 | 17:11着 |

松戸地域職業訓練センター講座

| 講座名 | 日時 |
|--------------------|-----------------|
| ① 初めてのWindows | 10/9(土)・16(土)★ |
| ② Wordを使った文書作成講座 | 10/12(火)～15(金)★ |
| ③ 学んで活かそうWord講座 | 10/23(土)・30(土)★ |
| ④ Excelを使った表計算講座I | 10/12(火)～15(金)☆ |
| ⑤ Excelを使った表計算講座II | 10/19(火)～22(金)☆ |
| ⑥ Excel活用講座 | 10/26(火)～29(金)☆ |
| ⑦ PowerPoint基礎講座 | 10/26(火)～29(金)★ |
| ⑧ デジタル写真活用講座 | 10/19(火)～22(金)★ |

時間☆は午前9時30分、★は午後1時30分からの各3時間 **対象**③⑧はWord経験者 **定員**各先着10人 **費用**各12,000円(会員価格あり)

※パソコン講座は開始日程の7日前に締め切り。
 ※日曜大工講座(10・11月分募集中)もあります。
 围9月21日(火)午前9時から、受講料を添えて直接同センター(小金原1の19の3、☎349-3200)へ

9月21日(火)～30日(木)は、 秋の全国交通安全運動期間です

～安心を 光で届ける 反射材～
 围生活安全課 ☎366-7341、松戸警察署 ☎369-0110、松戸東警察署 ☎349-0110

■ **植木の剪定**
 10月～12月までの植木剪定・枝おろし・刈り込みの予約(月百件程度)を受け付けます。
 围電話でシルバリー人材センター ☎330-5005へ

■ **東松戸ゆいの花公園秋の寄せ植え講座**
 9月30日(木)午前10時～11時30分
 会場 同公園 マグノリアハウス内 講師 フラワーショップエグゼクティブプロデューサー・福岡美津江氏 定員先着十二人 費用二千五百円
 围電話で同公園管理センター ☎384-4187へ

■ **中途失聴者・難聴者のための手話講習会開催(全12回)**
 11月1日～平成23年2月15日の原則毎週月曜日(祝日を除く)午前10時～正午 会場 松戸市社会福祉協議会 対象市内在住・在勤の中途失聴・難聴者とその家族 定員先着二十人 費用千六百円
 围9月30日(木)「必着」までに、ハガキまたはファクスに住所・氏名(ふりがな)・電話番号(ファクス番号)を記入して、〒271-0094松戸市上矢切二九九の1松戸市社会福祉協議会相談センター ☎368-0912へ

市等からのお知らせ

公民館の講座

公民館は、皆さんの主体的な学習を支援するところです。講座等を通じ、さまざまな学習の機会を提供しています。ぜひご参加ください。
 圃公民館 ☎368-1214

費用の記載のないものは無料です

市内在住・在勤・在学の人を対象です



9月24日(金)〔必着〕までに、往復ハガキに講座名・郵便番号・住所・氏名(ふりがな)・年齢・性別・電話番号・返信用あて名を記入して、〒271-0094 松戸市上矢切299の1総合福祉会館内 公民館へ
 ※往復ハガキ1枚につき1講座(本人のみ)の申し込みです。連名での応募はできません。
 ※応募多数の場合は抽選。定員に満たない場合は9月27日(月)から電話で受け付け。
 ※駐車場・駐輪場はありません。電車・バス等公共交通機関をご利用ください。

「講座サポーター」を募集

市民大学講座と成人講座では、受講希望者の中から、講座開始45分前に集合して会場の設営や受け付け等の講座補助をお願いする「講座サポーター」を募集します。各講座2人までです。講座サポーターをお願いできる人は、応募ハガキに「講座サポーター希望」と記入してください。

公民館 成人講座

| 講座名 | 日程 | 会場 | 講師 | 定員 |
|--|--|-----------|------------------------|---------|
| 気象予報を考える! | 10/5~19の毎週火曜日 〔全3回〕10:00~11:30 ※19日は10:20集合(施設見学) | ゆうまつどほか | 日本気象協会・富沢勝氏ほか | 30人 |
| ウィーン発音楽の旅〜フレデリック・ショパン生誕200周年によせて | 10/7・21、11/4・18の木曜日 〔全4回〕14:00~15:30 | 市民劇場 | ピアニスト・井ノ上てい氏ほか | 200人 |
| 松戸再発見!〜新京成電鉄の今昔・趣味人徳川昭武・上本郷七不思議 | 10/8~22の毎週金曜日 〔全3回〕14:00~15:30 ※22日は13:30現地集合 | 文化ホールほか | 松戸史談会・松田孝史氏ほか | 20人 |
| あなたが選んでみんなで歌う「懐かしい歌謡曲」〜時々の生活を振り返りながら★1 | 10/13・27の水曜日 〔全2回〕14:00~15:30 | 市民劇場 | 声楽家・工藤和栄氏ほか | 200人 |
| 体にやさしい古武術介護 | 10/22~11/5の毎週金曜日 〔全3回〕10:00~12:00 | 六実市民センター | 介護福祉士・岡田慎一郎氏 | 20人 |
| これで安心、遺言書・エンディングノートの書き方 | 10/27(水) 10:00~12:00 | 市民劇場 | NPO遺言・相続サポートセンター・本田桂子氏 | 200人 |
| いろいろな『本』の楽しみ方〜国民読書年によせて(一時保育あり)★2 | 11/8~12/6の毎週月曜日 〔全5回〕10:00~12:00 (11/29、12/6は9:30~12:30) | 勤労会館 | 版画家・田中菜氏ほか | 25人 |
| 夜間講座 上手な人間関係を築くコツを教えます | 11/10・17の水曜日 〔全2回〕19:00~20:30 | ゆうまつど | NPOシニア大衆講師・池松正男氏 | 30人 |
| しきじがっきゅう(識字学級) | じゅこうしゃとそうだんのうえ、くわいてい | やぎりこうみんかん | ししゃかいきょういくしどういん | じゃっかんめい |

※成人講座★1希望者は、歌ってみたい懐かしの歌謡曲(1曲)も記入。
 ※成人講座★2は材料費実費。一時保育(1歳10カ月以上就学前まで、おやつ代1回200円)を希望の場合は、子どもの氏名(ふりがな)・生年月日・性別も記入。

公民館 市民自主企画講座

公民館では、講座が終わった後も皆さんが学び続けること、そして学習の輪が広がることを応援しています。そのため、講座修了生のグループによる企画を支援し、より皆さんに身近なことや松戸を知るための学習機会の充実を図っています。

●「21宙の会」公民館支援 宇宙についてもっと知ろう!〔全3回〕

①10月7日(木)午前10時~11時20分=プラネタリウム見学②10月21日(木)午前10時~正午=宇宙についてもっと知ろう~宇宙ステーションなど③11月4日(木)午前9時~午後5時=JAXA筑波宇宙センター・筑波実験植物園見学(バスあり) 会場市民会館ほか 講師宇宙航空研究開発機構(JAXA)職員ほか 定員40人 費用入園料実費

●「松戸の自然を撮る会」公民館支援 松戸とその周辺の秋を歩く・撮る〔全3回〕

①10月13日(水)午後2時~4時=21世紀の森と広場を撮る②10月20日(水)午後2時~4時=ふれあい松戸川周辺③10月27日(水)午後2時~4時=作品発表(講師による講評など) 講師自然通信社・田中利勝氏 定員30人 持ち物カメラ



●「つれづれ友の会」公民館支援 松戸を深く調べよう ~松戸宿と天領(御領)について〔全3回〕

①10月29日(金)午後2時~4時=松戸宿のなりわいについて②11月12日(金)午後1時~5時=現代に残る本陣(取手市)見学③11月26日(金)午後2時~4時=他の天領と松戸との違い 会場文化ホールほか 講師元聖徳大学教授・花輪茂道氏ほか 定員25人

●「むつみ会」公民館支援 癒しの紅茶あれこれ〔全3回〕

①11月1日(月)午前10時~正午=紅茶の歴史と文化②11月8日(月)午前10時~正午=おいしい紅茶の入れ方と世界の紅茶③11月15日(月)午前10時~正午=ティータイムの楽しみ方~アフタヌーンティーとは 会場まつど市民活動サポートセンター 講師ティーインストラクター・中本純子氏 定員30人 費用材料費実費

●「まつど生涯創年の会」公民館支援 高齢社会に生きる〔全3回〕

①11月9日(火)午前10時~正午=悪質商法の手口とオレオレ詐欺について②11月16日(火)午前10時~正午=相続、遺言について③11月24日(火)午前10時~正午=体の事を考えてみましょう 会場市民会館 講師ファイナンシャルプランナー・鷲山俊男氏ほか 定員80人

千葉大学園芸学部・公民館連携 市民大学講座

「食に関する誤解を解く~知っておきたい食の現実」〔全5回〕

| 日程 | 内容 | 講師 |
|----------|-------------------------|-----------------------------|
| 10/ 5(火) | 食に関する誤解を解く~輸入食品の安全性について | 千葉大学園芸学研究所教授・松田友義氏 |
| 10/12(火) | 農業と食品安全 | 東京農業大学客員教授・本山直樹氏 |
| 10/19(火) | 食品添加物と食品安全 | 千葉大学園芸学研究所教授・江頭祐嘉合氏 |
| 10/26(火) | GMO(遺伝子組み換え作物)と食品安全 | 農業生物資源研究所遺伝子組み換え研究推進室・田部井豊氏 |
| 11/ 2(火) | 市内植物工場見学(午後1時に市役所集合) | (株)みらい代表取締役・嶋村茂治氏ほか |

時間午後1時30分~3時30分 会場文化ホール 定員30人

流通経済大学・公民館連携 市民大学講座

「書いてみよう!『自分史』」〔全5回〕

| 日程 | 内容 | 講師 |
|----------|------------------|-------------|
| 10/23(土) | 自分史とは。~構成・資料検索など | 法学部教授・石田修大氏 |
| 10/30(土) | 書き方。自分史執筆開始 | |
| 11/ 6(土) | 自分史執筆、添削指導 | |
| 11/13(土) | 添削。自分史書き上げ | |
| 11/27(土) | 完成自分史配布、懇談 | |

時間午前10時30分~正午 会場流通経済大学新松戸キャンパス 定員20人

公民館

「定年後のいきいき人生支援講座」〔全6回〕

| 日程 | 内容 | 講師 |
|----------|------------------------|------------------------|
| 10/ 6(水) | これからの人生設計のために | 聖徳大学人文学部准教授・齋藤ゆか氏 |
| 10/13(水) | 豊かなシニアライフのための資金運用 | NPOマネー・スプラウト理事長・羽田野博子氏 |
| 10/20(水) | 専攻科修了生による松戸の楽しみ方~まち歩き | 専攻科修了生「樹の会」メンバー |
| 10/27(水) | 身体の健康・心の健康~認知症を予防するために | 保健福祉課職員 |
| 11/ 4(木) | 生涯学習のすすめ~地域でいきいき暮らすために | 日本公民館学会副会長 |
| 11/17(水) | 私の人生行動計画(話し合い) | 公民館職員 |

時間午前10時~午後0時30分 会場ゆうまつど 対象市内在住の65歳くらいまでの人 定員30人

青少年会館の講座

地域教育セミナー~地域・家庭・教育を紡ぐ〔全5回〕

| 日程 | テーマ | 講師 |
|----------|--------------------------------------|---------------------------|
| 10/ 7(木) | 子ども・大人の成長と地域~いま求められる子育ての条件 | 東京女子大学名誉教授・柏木恵子氏 |
| 10/14(木) | 生き生き人生を切り拓く~さあ!前を向いて歩きだそう | コミュニケーションズ・アソシエイト代表・川島育子氏 |
| 10/21(木) | 子どもと親と性と生~子どもの性にどう向き合うか | 子どもの電話支援センター常務理事・安達優雅子氏 |
| 10/28(木) | 子どもへのまなざし~子どもたちと家庭の現実 | 柏児童相談所児童福祉司・石井裕子氏 |
| 11/ 4(木) | デジタル環境の中の子どものたち~ケイタイ・インターネットとどうつき合う? | 千葉大学教育学部附属中学校教諭・三宅建次氏 |

時間午前10時(7日は10時30分)~正午 会場青少年会館 定員先着50人 費用無料 ※一時保育あり(要予約、1歳10カ月~就学前、1回200円)。 電話番号で青少年会館 ☎344-8556へ

国民健康保険の特定健康診査を受けて メタボリック・シンドロームを撃退しましょう!!

※国民健康保険以外に加入している人は、保険証に記載されている医療保険者へお問い合わせください。

特定健康診査は、松戸市国民健康保険加入者のうち40歳から74歳までの人を対象に、内臓脂肪症候群(メタボリック・シンドローム)に焦点をあてた健診です。

特定健康診査の結果、メタボリック・シンドロームおよびメタボリック・シンドローム予備群と判定された人には、特定保健指導を実施しています。

☎保健福祉課健診担当室 ☎366-7487



年に1回、特定健康診査を必ず受診しましょう

実施期間平成23年3月31日まで **実施場所**市内委託医療機関 **検査項目**身体測定・尿検査・血圧測定・血液検査・問診・診察(医師の判断で実施する項目:心電図・眼底検査) **対象者**松戸市国民健康保険に加入している40歳から74歳の人(対象者には「特定健康診査受診券」を送付しています) **持ち物**特定健康診査受診券、松戸市国民健康保険被保険者証(保険証) **費用**1,100円(費用免除制度あり)

※国は、平成24年度における特定健康診査年間受診目標を65%と定めています。

平成21年度松戸市の受診率は約25%でした。このまま受診率が低いと、今後皆さんの保険料が上がる可能性があります。自分自身の健康のためにも、特定健康診査を受けましょう。なお、職場の健康診査を受診した人は、受診率に加算されますので、結果を報告してください。

「特定保健指導」で健康でスリムなあなたを!

特定健康診査の結果、メタボリック・シンドロームおよびメタボリック・シンドローム予備群と判定された人には、黄色の特定保健指導利用券を送付しています。

特定保健指導では、保健師・管理栄養士がメタボリック・シンドローム改善のための日常生活支援をしていますので、利用券が届いている人は、ぜひお申し込みください。



平成20年度は137人が体重減少に成功しました

江戸川松戸フラワーライン コスモス祭り2010

9月25日(土) [雨天の場合は翌日]

午前10時~午後2時

会場 古ヶ崎地先



フラワーボランティアを募集しています

フラワーイベント

地元町会や河川愛護団体・フラワーボランティアの皆さんが育てたコスモスがきれいに咲いています。ぜひ、お越しください。

内容川クイズ、バザー、模擬店、花の即売、江戸川の魚の展示、天然ガスPR車コナン号
☎清流ルネッサンス担当室 ☎366-1152

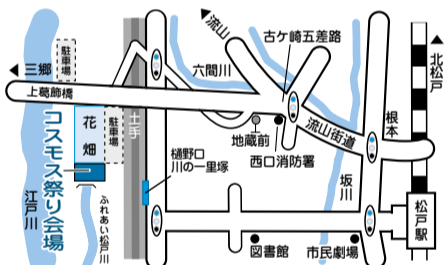

市立松戸高校文化祭(桜爛祭)

9月18日(土) 午前9時30分~午後2時

内容今年度新設された合唱同好会をはじめ、文化系部活動や同好会、各クラスによる発表。中学生向けの学校紹介や在校生による質問コーナー等があります。

☎同校 ☎385-3201

国保市立病院附属看護専門学校 文化祭「松看祭」

10月23日(土) 午前10時~午後3時

内容看護体験・フリーマーケット・模擬店・進路相談等、さまざまな企画を予定しています。

☎同校 ☎367-4444

キッズ・コーナー

10月の児童福祉館・こども館・催し物

※費用のないものは無料。
※わんぱく組2歳以上、よちよち組9カ月以上~2歳未満、はいはい組は8カ月以下、なかよし組2歳未満。

親子参加のミニ運動会&ティータイム

10月2日(土)午後2時~4時 **会場**おやこDE広場旭町(シニア交流センター内) **対象**乳幼児の親子、祖父母 **費用**無料
※パパやおじいちゃんの参加プログラムもあります。
会場直接会場
☎同広場旭町 ☎080-3285-7673 (火・木・土曜日午前9時30分~午後4時30分)

赤ちゃん講座〔全3回〕

10月1日(金)・8日(金)・15日(金)午後1時~2時30分 **会場**おやこDE広場小金原 **内容**ベビーマッサージ・ふれあい遊び他 **対象**8カ月未満の乳幼児と保護者 **費用**500円
持ち物バスタオル等 **定員**先着10組
会場直接または電話で同広場 ☎080-3010-1746 (水・木・土曜日午前9時30分~午後4時30分)へ

パパも歓迎! 親子でベビーマッサージ体験

10月8日(金)午後1時~2時 **会場**おやこDE広場南花島 **対象**寝返りを打たない乳児(2~4カ月)と保護者 **定員**先着7組 **費用**100円
会場直接または電話で同広場 ☎080-5877-6239 (月・水・金曜日午前9時30分~午後4時30分)へ

イベント時には、通常の広場開催はありません

常盤平児童福祉館 ☎387-3320

わくわく広場(わんぱく組)毎週水曜日午前10時30分~11時30分 **(よちよち組)**毎週木曜日午前10時30分~11時 **(はいはい組)**毎週金曜日午前10時30分~11時 **内容**手遊び、紙芝居等
あそぼう会毎週火曜日午後4時~4時45分
内容スライム作り・ブンブン駒・パンブーダンス・太鼓広場等
中高生の広場(TAPS)9日(土)・23日(土)午後5時~7時 **内容**卓上ゲーム・カメレオン焼きそば作り
歌の広場16日(土)午後3時~3時30分 **内容**ジブリの歌 **対象**幼児から

移動児童館 ☎387-3320

わくわく広場①5日(火)・26日(火)午前10時~11時45分(未就学児)②毎週水曜日午前10時~正午(未就学児)③毎週木曜日④1~22日の金曜日午前10時20分~10時50分(なかよし組)午前11時~正午(わんぱく組) **会場**①六実市民センター②東部スポーツパーク体育館③小金北市民センター④稔台市民センター **内容**体操・手遊び等
あそぼう会①毎週水曜日午後3時15分~4時45分②毎週木曜日午後3時15分~5時③1日~22日の金曜日午後3時~5時 **会場**①柿ノ木台公園体育館②馬橋市民センター③稔台市民センター **内容**玉入れ・ヒップホップ・ハロウィンカード・フィルムケースロケット等 **対象**主に小学生

民センター **内容**玉入れ・ヒップホップ・ハロウィンカード・フィルムケースロケット等 **対象**主に小学生

土曜移動児童館16日(土)①午前10時~正午②午後1時30分~4時30分 **会場**六実市民センター **内容**①わくわく広場②あそぼう会 **対象**①乳幼児と保護者②小学生以上

根木内こども館 ☎315-2985

救急講習会5日(火)午前10時~正午 **対象**乳幼児の保護者(要予約)
おもちゃのクリニック12日(火)午後2時~4時
ひょうたんの会13日(水)午後2時~2時30分
内容手遊びとお話 **対象**乳幼児と保護者
おもしろ探検くらぶ30日(土)午後3時~5時 **内容**映画会 **対象**3歳から

野菊野こども館 ☎331-1144

おはなしひろば14日(水)午後4時~4時30分
内容手遊びと読み語り **対象**幼児と保護者・小学生
おやこDE広場30日(土)午前10時30分から
内容ハロウィンパレード **対象**乳幼児と保護者
赤ちゃん講座(連続3回)12日(火)・19日(火)・26日(火)午後1時30分~3時 **内容**ベビーマッサージ他 **対象**8カ月未満の第1子と保護者 **費用**1,000円 **定員**12人
☎10月1日(金)午後1時30分から直接同館で



歯を大切に 健康で明るい未来のために 155
口腔がん検診のご案内

「最近、口臭が強くなったのじゃない?」と言われたことはありませんか。

「首に硬いしこりがあるのだけれど、これって何かしら?」「口の中にイボみたいにか何か膨らんできたのだけれど」「舌の横に傷ができて、ずっと治らないのよ」など、なんとなく気になる症状はありませんか? このような症状は、口腔がんができてきたときの症状に似ていますので、注意しましょう。

口腔がんに関連して現れる症状の1つに、独特の強い口臭があります。歯周病が悪化したときの臭(におい)とは全く違う臭いです。胃の臭いでも、肺の臭いでも舌の臭いでも虫歯の臭いでもありません。がんの人にはがん特有の臭いがあります。

臭いを指摘するのは、家族でも戸惑うことですが、臭いは自分では気付かないものなので、もし、口臭が強くなった場合は、早期発見のため身近な人が教えてあげましょう。

また、口腔がんの特徴に、頸部リンパ節に硬結(こうけつ)という硬いしこりができる傾向が見られます。首にしこりができて、何カ月も治らずそれが大きくなるようでしたら、早めに、専門の病院で検査を受けましょう。

歯ぐきや舌や頬に突起したようなイボのようなものができた場合も注意しましょう。舌がんになりやすい場所は舌の横のラインです。歯の角が当たる場所でもあり、そこには舌がんが発生しやすい傾向があります。傷のような潰瘍(かいよう)のようなものができたときには、早めに歯科医院を受診しましょう。口内炎と間違えることが多いので、いつまでも傷が治らないようでしたら要注意です。

歯の詰め物が取れて、尖っているところがいつも舌や頬を傷つけているという話を患者さんから聞きます。何度もかんでしまうなど、刺激により口腔がんに移行するという話があります。虫歯で歯が欠けて尖った状態や歯の詰め物が取れたままの状態、舌や頬をかんでしまうなどの状態のときには早めに歯科医院で歯の治療をしましょう。

歯をよい状態にしておくことは口腔がんになる危険をぐっと低くします。歯を健康に保つことは身体を健康に保つために重要なことなのです。

松戸歯科医師会 <http://matsudo.cda.or.jp/>

来春、小学校入学のための
就学時健康診断を行います



来年4月の小学校入学のための健康診断を下表の日程で行います。対象者には10月6日(水)に通知書を発送しますが、通知書が届かない場合や、10月1日以降に転入届を出した場合はご連絡ください。

対象平成16年4月2日～17年4月1日生まれの人
 ※通知書裏面の予備調査票に必要事項を記入してご持参ください。
 圏保健体育課 ☎366-7459

| 実施校 | 実施日 | 受付時間 | 実施校 | 実施日 | 受付時間 |
|----------|----------|-------------|----------|----------|-------------|
| 八ヶ崎第二小学校 | 10/18(月) | 12:45~13:00 | 新松戸南小学校 | 11/10(水) | 13:00~13:20 |
| 東部小学校 | 10/20(水) | 13:00~13:20 | 常盤平第一小学校 | 11/11(木) | 13:15~13:30 |
| 高木小学校 | 10/20(水) | 12:45~13:00 | 八ヶ崎小学校 | 11/11(木) | 12:55~13:10 |
| 柿ノ木台小学校 | 10/21(木) | 13:15~13:45 | 梨香台小学校 | 11/11(木) | 12:45~13:15 |
| 古ヶ崎小学校 | 10/21(木) | 13:15~13:45 | 六実小学校 | 11/12(金) | 12:45~13:15 |
| 和名ヶ谷小学校 | 10/21(木) | 13:15~13:30 | 河原塚小学校 | 11/12(金) | 12:45~13:15 |
| 中部小学校 | 10/25(月) | 12:45~13:15 | 松飛台第二小学校 | 11/15(月) | 13:15~13:30 |
| 旭町小学校 | 10/26(火) | 12:45~13:15 | 高木第二小学校 | 11/16(火) | 12:45~13:00 |
| 大橋小学校 | 10/26(火) | 13:00~13:30 | 小金小学校 | 11/16(火) | 12:45~13:15 |
| 上本郷小学校 | 10/27(水) | 12:30~12:50 | 常盤平第二小学校 | 11/16(火) | 12:45~13:00 |
| 横須賀小学校 | 10/27(水) | 12:50~13:05 | 馬橋小学校 | 11/17(水) | 13:00~13:20 |
| 常盤平第三小学校 | 11/2(火) | 12:45~13:15 | 殿平賀小学校 | 11/17(水) | 13:00~13:20 |
| 小金北小学校 | 11/2(火) | 12:45~13:00 | 上本郷第二小学校 | 11/17(水) | 12:45~13:15 |
| 馬橋北小学校 | 11/2(火) | 12:45~13:15 | 新松戸西小学校 | 11/17(水) | 13:10~13:30 |
| 六実第二小学校 | 11/2(火) | 13:10~13:25 | 稔台小学校 | 11/19(金) | 13:00~13:20 |
| 南部小学校 | 11/5(金) | 12:50~13:10 | 貝の花小学校 | 11/19(金) | 12:45~13:00 |
| 栗ヶ沢小学校 | 11/5(金) | 12:45~13:00 | 北部小学校 | 11/24(水) | 13:00~13:20 |
| 牧野原小学校 | 11/5(金) | 13:00~13:30 | 松ヶ丘小学校 | 11/24(水) | 12:45~13:15 |
| 寒風台小学校 | 11/8(月) | 12:45~13:15 | 幸谷小学校 | 11/24(水) | 13:00~13:20 |
| 矢切小学校 | 11/10(水) | 13:15~13:30 | 松飛台小学校 | 11/25(木) | 13:15~13:30 |
| 根木内小学校 | 11/10(水) | 12:40~13:00 | 相模台小学校 | 11/26(金) | 12:30~13:00 |
| 金ヶ作小学校 | 11/10(水) | 13:00~13:15 | 六実第三小学校 | 11/30(火) | 13:05~13:20 |

10月 新型・A香港型・B型混合
インフルエンザワクチンの接種が始まります

今シーズンのインフルエンザの予防接種は、新型とA香港型、B型の3つが混合されたワクチンで行われます。

ワクチンが入荷した医療機関から順次始まります。費用、実施医療機関等の詳細は、今後の広報まつど等でご案内します。

※昨年のような優先接種対象者等は定められていません。
 ※65歳以上の高齢者のインフルエンザ予防接種も、例年通り実施されます。
 ※季節性インフルエンザのみのワクチンは製造されません。
 圏保健福祉課 ☎366-7484

健康ファイル

協働 **楽しい健康体操「わくわくストレッチクラブ」**

内容ストレッチを中心とした簡単な体操 **対象**おおむね65歳以上の人 **定員**各会場先着15人 **費用**8回4,000円 圏電話またはファクス(住所・氏名・年齢・電話番号・希望会場を記入)で、NPO人材パワーアップセンター楽しい健康体操担当・松山 ☎ ☎369-5737 (電話は日・月・火曜日のみ)へ

| 会場 | 日時 |
|-----------|-------------------------|
| 常盤平体育館 | 10/2から毎週土曜日13:00~14:30 |
| 八柱市民センター | 10/7から毎週木曜日15:00~16:30 |
| 小金北市民センター | 10/15から毎週金曜日10:00~11:30 |
| 馬橋東市民センター | 11/4から毎週木曜日10:00~11:30 |
| 馬橋市民センター | 11/4から毎週木曜日14:00~15:30 |

松戸健康福祉センター(松戸保健所)各種無料相談

| 相談名(原則予約制) | 日時 | 予約・問い合わせ | |
|------------|---------------------------|------------------|--------------------------|
| 女性のための健康相談 | 10/21(水)9:30~11:30 | ☎361-2138 | |
| 不妊相談 | 電話(予約不要) | | 10/21(水)9:00~14:30 |
| | 来所 | | 10/12(火)13:00~15:00 |
| 思春期相談 | 10/26(火)13:30~15:30 | | ☎361-2139 |
| 精神保健福祉相談 | 10/12(火)・25(月)14:00~16:00 | | |
| 酒害相談 | 10/21(水)14:00~16:30 | ☎361-6651 | |
| エイズ検査 | 即日検査 | | 10/5(火)・19(火)13:30~14:30 |
| | 夜間検査 | | 10/19(火)17:30~19:00 |
| DV相談 | 電話(予約不要) | 月~金曜日 9:00~17:00 | |
| | 来所 | | |

圏同センター ☎361-2121(代)

原爆被爆二世健康診断を実施します

原爆被爆者二世の健康管理に役立てていただくため、健康診断を次のとおり実施します。

対象原爆被爆者の実子で県内在住の人 **実施期間**平成23年3月10日(木)まで **費用**無料(検査の種類によっては一部自己負担が生じる場合があります) 圏平成23年2月10日(木)〔必着〕までに、封書で郵便番号・住所・氏名・生年月日・電話番号および、被爆者(親)の郵便番号・住所・氏名・被爆者健康手帳番号を記入して、〒260-8667千葉県庁 健康福祉指導課援護恩給室(☎043-223-2349)へ

救急医療体制

- ◆**テレホン案内サービス**
 ☎366-0010
 (当日の医療機関(待機病院、休日在宅当直医、夜間小児急病センター、休日土曜日夜間歯科診療所等)を案内)
 平日 午後4時30分~翌日午前9時
 休日と土曜日 午前9時~翌日午前9時
- ◆**夜間小児急病センター(小児初期内科系疾患)**
 ☎360-8900
 市立病院となり
 毎日午後6時~11時
- ◆**休日土曜日夜間歯科診療所**
 ☎365-3430
 衛生会館2階
 午後8時~11時
 ※電話番号のかけ間違いにご注意ください。

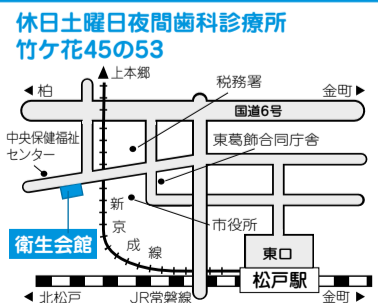
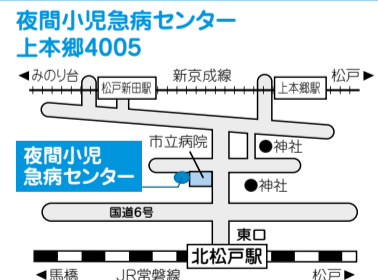

芸術・文化の秋を楽しもう! 第62回 松戸市文化祭

文化祭参加団体による公演や展示があります

松戸市文化祭

團松戸市文化団体連盟・加藤
☎362-4261
会場①市民会館②市民劇場③文化ホール④森のホール21⑤常盤平市民センター⑥松雲亭⑦戸定邸

展示会の部 (松戸市文化団体連盟加入団体)

| 行事名・問い合わせ | 会場 | 日時 |
|--|----|---|
| 菊花大会 松田☎343-8238 | ⑦ | 10/30(土)~11/14(日) 9:30~17:00 (入館は16:30まで) |
| 洋蘭展 朝倉☎361-1616 | ① | 10/31(日)~11/3(祝) (11/1(月)を除く) 洋蘭展 9:30~16:00(初日は13:00から) |
| 盆栽と山野草展 染谷☎361-0401 | ① | 盆栽と山野草展 9:00~17:00(最終日は16:00まで) |
| 写真展(天地人) 高岡☎385-1870 | ③ | 11/2(火)~7(日) 10:00~18:00 (初日は13:00から、最終日は16:00まで) |
| 手芸習字作品展 白子☎387-5039 | | |
| 書道展 加藤☎362-4261 中山☎362-5957 | | |
| いけばな展 石原☎343-2398 | ① | 11/3(祝)~5(金) 10:00~18:00(最終日は16:00まで) |
| 常盤平文化祭 小林☎386-3710 | ⑤ | 10/31(日)~11/3(祝) (11/1(月)を除く) 10:00~18:00(最終日は16:30まで) |
| お茶会・添釜 山口☎387-6772 | | |
| 社交ダンスの夕べ 鶴丸☎387-1569 | | |
| 盆栽・さつき展 眞嶋(盆栽) ☎387-1019 橋本(さつき) ☎341-2512 | ⑤ | 11/6(土)・7(日) 9:00~17:00 |

矢切公民館合同作品展

会場矢切公民館
☎368-1214

| 日時 | 内容 |
|--|---------------------------------|
| 10/31(日)~11/3(祝) 10:00~16:00 最終日は15:00まで | 書道・七宝焼・陶芸・鎌倉彫・桜彫・華道・絵画・茶会・つまみ画他 |

催しの部 (松戸市文化団体連盟加入団体)

| 行事名・問い合わせ | 会場 | 日時 |
|--|----|---|
| フラダンスの集い 蛸川☎388-7365 | ④ | 10/17(日) 13:30~16:00 |
| 読書会 加藤☎362-4261 | ② | 10/17(日) 13:30~16:30 |
| 日本古典舞踊公演 杉澤☎345-8397 | ④ | 10/24(日) 12:00~18:00 |
| 小唄演奏会 杉山☎372-4341 | ① | 10/31(日) 13:00~17:00 |
| 市民社交ダンスパーティー(要整理券)★ 宮澤☎385-4838 | ④ | 10/31(日) 16:00~19:30 |
| 舞踊大会 渋谷☎346-2255 | ① | 11/3(祝) 9:30~17:30 |
| マジックショー 岩田☎388-2783 | ② | 11/3(祝) 13:00~15:40 |
| 俳句大会 大井☎363-3185 | ④ | 11/3(祝) 13:00~17:00 (10:00受け付け 12:30締め切り) |
| 茶会 山口☎387-6772 | ⑥ | 11/3(祝) 10:00~15:00 |
| 松戸邦楽会 杵屋☎362-3371 | ② | 11/6(土) 11:30~17:00 |
| 松戸市合唱祭 加藤☎384-6079 | ④ | 11/6(土) 12:30~16:00 11/7(日) 11:00~13:00 13:50~17:10 |
| 囲碁大会・囲碁教室 加藤☎362-4261 | ② | 11/7(日) 9:00~17:30 |
| 話し方フェスティバル 河井☎346-4441 | ④ | 11/13(土) 9:00~17:00 |
| 短歌大会 塩入☎391-5016 | ① | 11/13(土) 13:00~17:00 |
| 文化講演と伝統芸能 「再考・平将門の乱」 講師:茨城大学教授・高橋修氏 芸能:琵琶で語る平家物語 松田☎342-1764 | ② | 11/14(日) 13:00~16:00 |
| 松戸市三曲演奏会 篠塚☎388-7389 | ④ | 11/14(日) 11:00~17:00 |
| 松戸市民謡連盟大会 神山☎362-9879 | ① | 11/14(日) 9:30~19:30 |
| 吟詠の集い 岩淵☎388-0693 | ① | 11/21(日) 9:20~18:00 |
| 日本舞踊大会 渋谷☎04-7158-5755 田中☎383-1298 | ① | 11/23(祝) 10:30~20:00 |
| 秋の謡と仕舞の会 錦邊☎342-3680 | ② | 11/23(祝) 9:45~17:30 |

★整理券は社会教育課窓口で無料配布(先着150人、1人2枚まで)

オープニング 一日文化祭&初心者教室

日時9月26日(日)午前10時~午後5時
会場市民会館
團松戸市文化団体連盟・加藤
☎362-4261

| 時間 | 内容 | 展示 |
|-------------|-------|----|
| 10:00~12:00 | 初心者教室 | |
| 13:15から | 式典 | |
| 14:00~17:00 | 公演 | |

地域文化祭

小金原文化祭
会場小金原市民センター
團安達☎343-6898
(10/17は加藤☎349-3581)

| 日時 | 内容 |
|-----------------------------|--|
| 10/17(日) 11:00~17:00 | 日本の踊り |
| 11/5(金)・6(土) 10:00~17:00 | パッチワーク・編物・フラワーアレンジメント・リボン・水画・水彩画・油絵・書道 |

小金文化祭
会場小金市民センター
團木部☎341-7521
(10/23・24は市川☎342-6769)

| 日時 | 内容 |
|-------------------------------|--|
| 10/23(土)・24(日) 10:00~16:00 | 新舞踊・大正琴・三味線・民謡・ハワイアンフラ・絵画展・押花絵・詩吟・詩舞・手描友禅染め・トルパイント・花のスケッチ展 |
| 11/6(土)・7(日) 10:00~16:00 | 刺しゅう・書道・押花アート・押絵・華道・墨絵・詩意画・水彩画・和服リフォーム |
| 11/6(土) 10:00~12:30 | 松戸気功協会 |
| 11/6(土) 13:00~15:30 | 放太極拳 |
| 11/6(土) 10:00~15:00 | 茶会表千家 |
| 11/7(日) 10:00~15:00 | 茶会裏千家 |
| 11/7(日) 10:00~16:00 | 日本舞踊 |
| 11/7(日) 17:00~20:30 | 社交ダンス |

新松戸文化祭
会場新松戸市民センター
團遠藤☎346-3863

| 日時 | 内容 |
|--|--|
| 10/23(土)・24(日) 10:00~17:00 (最終日は16:00まで) | 編物・生け花・押花・茶会・華道・シャドーボックス・レザーアート・ステンシル・和物いろいろ・マクラメ・絵手紙他 |



稔台文化祭
会場稔台市民センター
團日野☎361-0664

| 日時 | 内容 |
|---|-------------------------|
| 10/22(金)~24(日) 9:00~17:00(最終日は16:00まで) | 書道・盆栽 |
| 10/24(日) 10:00~17:00 | 歌謡・芸能音楽祭 |
| 10/30(土)~11/3(祝) 9:00~17:00(最終日は16:00まで) | 油絵・水彩画・書道・版画・墨彩画・かな書道 |
| 11/2(火)・3(祝) 9:00~17:00(最終日は16:00まで) | 華道 |
| 10/31(日)・11/3(祝) 10:00~15:00 | 茶道 |
| 11/3(祝) 9:30~19:00 | 囲碁大会 |
| 11/6(土)・7(日) 9:00~17:00(最終日は16:00まで) | フレンドクラブ(水墨画・実用書道・ジャレモジ) |
| 11/15(月) 13:30~15:30 | 童謡の会 |

ときわ南文化祭
会場常盤平市民センター
團秋山☎389-7501

| 日時 | 内容 |
|-------------------------|---|
| 10/24(日) 10:00~16:00 | 日本舞踊・御陣屋太鼓・フラダンス・カラオケ・山野草・竹細工・書道・紙細工・リユミエールアート・グラス・手芸小物 |

六実文化祭
会場六実市民センター別館2階
團井上☎387-3164

| 日時 | 内容 |
|--|---------------------|
| 11/5(金)~8(月) 10:00~17:00(最終日は12:00まで) | 絵画・書道・工芸・写真・盆栽・生け花他 |

サークルメンバー募集

※都合により会場等は変更になる場合があります。※このコーナーへの掲載は1団体年度1回です。

あすなろ会 (油彩・水彩・パステル等)
☐毎月4回水曜日午前9時~午後1時 ☐市民会館 ☐月3,500円(入会金3,500円) ☐團阪田☎362-0715

中国現代水墨画協会
☐毎月第2・4金曜日午後1時~3時 ☐矢切公民館 ☐月3,000円(入会金2,000円) ☐團福島☎360-1553

リズム体操クラブ (ストレッチ)
☐毎週水曜日午前10時~11時30分 ☐常盤平市民センター ☐女性 ☐月2,000円(入会金1,000円) ☐團南☎385-0596

フレンズ (バレーボール)
☐毎週金曜日午後7時30分~9時 ☐小金中学校 ☐年500円(入会金なし) ☐團川合☎345-4915

ザ・エクササイズ (エアロビクス等)
☐毎週火・木・土曜日午前10時~11時40分 ☐六実市民センター ☐月3,500円(入会金500円) ☐團高橋☎090-8559-9192

健康体操ざんか
☐毎週水曜日午前9時30分~11時 ☐小金原体育館 ☐因ストレッチ、リズム体操等 ☐成人女性 ☐月2,000円(入会金なし) ☐團高橋☎344-1401

健康太極拳クラブ
☐月3回火曜日午前10時~11時30分 ☐八柱市民センター ☐因初級・24式等 ☐月2,000円(入会金1,000円) ☐團丹治☎385-8530

運動公園ストレッチ
☐月4回水曜日午前10時~11時 ☐運動公園小体育室 ☐月1,500円(入会金1,000円) ☐團伊東☎346-6232

英語リトミックサークル ステラ
☐月4回午前10時~11時 ☐六高台団地自治会会館 ☐月2,400円(入会金2,000円) ☐團長谷川☎385-7829

新松戸カンフークラブ
☐毎週金曜日午後7時~8時30分 ☐青少年会館 ☐月3,000円(入会金3,000円) ☐團長東☎090-5754-8925

東葛混声合唱団
☐月3回土曜日午後6時~9時 ☐市民会館 ☐月3,000円(入会金1,000円) ☐團小林☎384-7621

旅のスケッチ (水彩)
☐月3回水曜日午後1時~4時 ☐戸外・各市民センター ☐月3カ月13,000円(入会金なし) ☐團木村☎345-5133

ストレッチ・ヨガ
☐毎週木曜日午前10時15分~11時45分 ☐馬橋東市民センター ☐月2,500円(入会金1,000円) ☐團渡辺☎366-0306(午後8時~10時)

ピカケ・フラダンス
☐月3回木曜日午前10時~正午 ☐ゆうまつど ☐月3,000円(入会金2,000円) ☐團和田☎080-6518-1332

日本語でパッパを歌う会
☐毎月第1土曜日午後3時~5時 ☐コミュニティーサロン珈琲樹(高塚新田) ☐月1,000円(入会金なし) ☐團高宮☎090-4369-5090

みんなで歌おう
☐毎週水曜日午前10時~正午 ☐ゆうまつど ☐月1,000円(入会金なし) ☐團稲垣☎090-9019-0908

にちよう倶楽部 (テニス)
☐毎週日曜日午後1時~5時 ☐栗ヶ谷沢庭球場他 ☐年12,000円(入会金なし) ☐團新地☎349-4254

イングリッシュワールド
☐毎週木曜日午前10時~正午 ☐青少年会館 ☐年5,000円(入会金2,000円) ☐團橋本☎386-5541

俳句澤ノ会
☐毎月第1月曜日午後1時~4時 ☐ゆうまつど ☐月1,000円(入会金なし) ☐團小関☎363-8606

楊名時健康太極拳・健拳21
☐毎月第1~3水曜日午後7時~9時 ☐五香市民センター ☐因八段錦・24式 ☐月2,000円(入会金なし) ☐團菅沼☎384-6832

ユ=カリひろば

このコーナーは市民団体等からのお知らせです(●マークは市の認定団体、助成マークは市民活動助成事業です)
日…日時、日程 会…会場 内…内容 講…講師 対…対象 定…定員 持…持ち物
費…費用(記載のないものは無料) 申…申込方法、申込先 問…問合せ



催し物

◆松戸市民チャリティフェスティバル

9月20日(祝)午前10時～午後4時
会市民劇場 内交流イベント(抽選会あり)他 調理内容組合松戸支部・渡部 ☎364-2748

●なかよし動物フェスティバル2010

9月23日(祝)午前10時～午後3時 会千葉県動物愛護センター(富里市) 内犬のしつけ方・相談等 問同センター ☎0476-93-5711

●歌謡音楽生涯学習発表会

9月23日(祝)午前10時10分～午後5時 会市民劇場 内課題曲「おんなの祭り」(松川末樹)の歌謡指導他 問木曜歌謡サークル・小川 ☎386-1056

●松戸青少年交響楽団定期演奏会

9月23日(祝)午後2時～4時 会森のホール21 内オペラ「運命の力」序曲(ヴェルディ)、組曲「仮面舞踏会」(ハチャトゥリャン)、交響曲第8番ト長調作品88(ドヴォルザーク) 問同団・露木 ☎342-7719

◆認知症介護相談交流会

9月24日(金)午後1時～3時 会社会福祉協議会 問(社)認知症の人と家族の会松戸地区・尾崎 ☎343-8925

●プレーパークであそぼうよ初秋の巻

9月25日(土)午前10時～午後2時 会金ケ作自然公園 内ロープ遊具・木工・外遊び 問弁当 ☎100円 問冒険遊び場まつどあそぼうよ・岡戸 ☎04-7176-9432

●松戸駅周辺の歴史「石造物案内」

9月25日(土)午後1時松戸駅西口デッキ集合(午後4時解散) 内宝光院・松戸神社・松竜寺・戸定が丘歴史公園 費300円 問直接会場 問松戸石造物懇話会・鈴木 ☎385-6970

◆市民のための医療講座

9月25日(土)午後2時～4時 会商工会議所 内B・C型肝炎の最新の治療法 問新松戸中央総合病院消化器・肝臓科部長・島田紀朋氏 問先着200人 問千葉肝臓友の会・村田 ☎090-2565-6125

◆不登校・ひきこもり支援の学びと交流会

9月25日(土)午後4時～7時 会市民会館 問先着15人 問松戸社会問題学習会・檜垣 ☎070-5457-4236

●「メイ」ミニパーティー

9月25日(土)午後5時30分～8時30分 会常盤平体育館 費500円 問ダンスサークル「メイ」・江原 ☎090-3341-1749

◆いぶきバザー

9月26日(日)午前11時から 会①いぶき療護苑・いぶきの広場(五香)②第2いぶきの広場(東平賀) 問① ☎389-1010② ☎341-1167

●ガールスカウト一日体験

9月26日(日)午前10時～午後1時 会総台市民センター 内ゲーム、ソング、クラフト等 問年中～小学3年生の女子 費100円 問ガールスカウト千葉県支部第20団・山中 ☎365-0533

◆松戸マブイまつり

9月26日(日)〔雨天中止〕午前11時～午後3時 会新松戸南公園 問直接会場 問同実行委員会・千田 ☎090-7211-1920

◆こころの健康フォーラム&音楽祭

9月26日(日)午後1時～4時45分 会ふれあい22 内「こころの病を抱え地域で暮らす」をテーマにパネルディ

スカッション&ピアノコンサート 120人 会ふれんどろい・大塚 ☎080-6662-4626

●ハミングゆう35周年コンサート

9月26日(日)午後2時～4時30分 会森のホール21 費999円 問同会・矢島 ☎343-2062

◆押し花作品展

9月28日(火)～10月3日(日)午前9時～午後4時30分 会21世紀の森と広場パークセンター 問現代押し花アート・筑 ☎388-8355

◆美田(みゆう)朗読発表会

9月28日(火)午後1時～4時 会市民劇場 問直接会場 問朗読教室「美田」・金子 ☎384-0644

●童謡コンサート

9月29日(水)午後1時30分～4時 会市民劇場 費1,000円 問松戸童謡の会・福田 ☎387-1059

◆司法書士会「法律相談」

10月1日(金)午前10時～午後3時 会京葉ガスビル5階会議室 内不動産の相続・売買等登記・多重債務等 問直接会場 問千葉県司法書士会松戸支部 ☎367-0776

◆年金・労務なんでも相談会

10月2日(土)・3日(日)午前11時～午後5時 会松戸駅西口デッキ 内社会保険労務士による相談 問千葉県社会保険労務士会東葛支部 ☎345-9992

◆下総航空基地開設記念行事

10月3日(日)午前9時～午後4時 会海上自衛隊下総航空基地(新鎌ヶ谷駅からシャトルバス運行) 内飛行機の展示、吹奏楽演奏他イベント 問直接会場 問同基地広報室 ☎04-7191-2501(平日の午前8時～午後5時)

●生涯学習フェスタ2010

10月3日(日)午前10時～午後3時 会公益財団法人モラロジー研究所(柏市) 内各種体験アトラクションや小中学校吹奏楽演奏等 問生涯学習フェスタ事務局 ☎04-7173-3191

●市民尺八初心者講習会(全8回)

10月3日～24日と11月7日～28日の毎週日曜日午後2時～4時 会矢切公民館 問市内の中学生以上 問尺八 ☎2,000円 問尺八むつき会・石井 ☎090-5755-6867

●詩吟の初心者講習会(全3回)

10月5日(火)・19日(火)、11月2日(火) 午後1時～3時 会八ヶ崎市民センター 費2,000円 問吟亮流詩吟サークル・坂井 ☎345-3729

助成 花草会もったいないツアー

10月6日(水)午後0時15分(市役所駐

車場前集合) 内食品工場で製造見学およびゴミ処理、リサイクルの見学 問先着25人 費800円 問電話で花草会・清水 ☎090-3344-9830へ

◆松戸ITVネットワークのパソコン教室

| | 10月の講座 | 日時(午前★、午後☆) |
|---|-----------------------|-----------------------|
| A | パソコンの基礎知識 | 10/6(木)★ |
| B | 初めてのパソコン(全3回) | 10/13(水)・20(水)・27(水)★ |
| C | ワードまたはエクセル初級2007(全3回) | 10/13(水)・20(水)・27(水)☆ |
| D | デジカメ基礎・撮影編 | 10/6(木)☆ |
| E | デジカメ講座編集編 | 10/14(水)☆ |
| F | デジカメ絵はがき編 | 10/21(水)☆ |
| G | デジカメ動画編集編 | 10/29(金)☆ |
| H | ブログ写真公開 | 10/4(月)☆ |
| I | ホームページ作成体験(全2回) | 10/17(日)・24(日)☆ |
| J | 年賀状作成と宛名印刷 | 11/19(金)☆ |
| K | インターネット入門(全3回) | 10/5(水)・19(水)・26(水)★ |
| L | ワードまたはエクセル初級2003(全3回) | 10/7(水)・14(水)・21(水)★ |

11月の講座は直接お問い合わせを

会A～D=文化ホール、E～L=当会教室(根本) 問各先着2～6人 費3,000円程度 問9月15日(水)午前10時から、電話で同会 ☎367-8889(月・水・金曜日午前10時～午後4時)へ

●初心者向き手あみとキルトの講座(全2回)

①10月7日(水)・14日(水)②10月8日(金)・22日(金)各午前10時～正午 会①小金原市民センター②常盤平市民センター 内スパンガラス系のベストまたはキルトの手つけ 問問い合わせを 費1,500円 問松戸生活文化協会・安達 ☎343-6898

●初心者きもの着付けとマナーの講座(全16回)

10月9日～平成23年1月29日の毎週土曜日午前10時～正午 会小金原市民センター 費14,800円 問小金原文化の会 ☎安達 ☎343-6898

◆子ども「手づくり楽器でバンド結成」

10月9日～平成23年1月22日の第2・4土曜日午後1時30分～3時30分 会わくわく楽しむ場(総台) 内楽器を作ってバンドを組んで各種イベントで演奏発表 問小学生(初回は保護者同伴で) 問先着15人 費1回500円 問電話でNPO人材パワーアップセンター・長瀬 ☎090-4122-5214へ

●柳家千寿①子ども寄席②松戸独り会

10月10日(日)①午後2時30分～3時30分②午後5時～7時 会市民劇場 費①1,000円(小学生500円)②中学生以上1,500円(ペア券2,500円) 問NPO子どもとまつど・渡辺 ☎386-9154(月・水・金曜日午前10時～午後4時)

◆ベトナムの家庭料理

10月23日(土)午前10時～午後2時30分 会市民会館 問先着20人 費3,000円 問ファクスでワールドクッキング・田部井 ☎04-7176-6126へ

●フォークダンス初心者講習会(全5回)

10月の毎週金曜日午前10時～正午 会明市民センター 費1,000円 問明フォークダンスサークル・大草 ☎391-8716

◆子どもミュージカル「宇宙を夢見て」

平成23年1月30日(日)午後4時～5時 会市民会館 ※出演者を募集中 練習日:10月16日(土)～1月30日(日)〔全11回〕 午前10時～正午他 問小学3年生～中学生 問先着20人 費2,000円 問ファクスでNPOちばサイエンスの会・多賀 ☎344-5619へ

スポーツ

●ファミリースポーツ教室

9月26日(日)午前9時～正午 会新松戸西小学校 問直接会場 問体育指導委員・林 ☎349-4561

●グラウンド・ゴルフ教室

9月26日(日)午前9時～正午 会新松戸中央公園 問直接会場 問体育指導委員・宮崎 ☎346-4327

●なぎなた教室(全4回)

10月2日～23日の毎週土曜日午前9時～11時 会新松戸西小学校 問小学生以上 問電話で松戸市なぎなた連盟・犬井 ☎345-8019へ

●市民剣道大会

10月①10日(日)午前9時30分から②11日(祝)午前10時から 会①運動公園体育館②柿ノ木公園体育館 内個人・団体戦 問①小学生～高校生②一般(市内在住・在勤・在学の人に限り) 費500円 問9月18日(土)午後1時～1時30分の間に、直接運動公園会議室へ 問松戸市剣道連盟・瀬川 ☎090-4549-0535

◆千葉県いち・びり登山(軽ハイク入門)

11月16日(火)午前7時30分～午後6時 会愛宕山・丸山 問先着20人 費5,000円 問電話で湯山の会・大悟法(だいでぼう) ☎385-0984へ

社交ダンス ステップ21

毎週土曜日午後7時～9時 会勤労会館 問初・中級者程度 費月3,000円(入会金1,000円) 問梶原 ☎363-1688

松戸いずみペン習字サークル

毎月第2・4水曜日午後1時～3時 会市民会館 費月2,000円(入会金1,000円) 問押切 ☎368-8317

ダンスサークルアート

毎月4回金曜日午後6時～9時 会ゆうまつど 問初・中級者 費月3,500円(入会金500円) 問吉田 ☎090-4395-5664

歌謡体操

毎月3回日曜日午前10時～11時 会新松戸市民センター 問中高年 費月2,000円(入会金1,000円) 問小関 ☎080-5718-2973

あきら社交ダンスサークル

毎週火曜日午後7時～8時45分 会明市民センター 問初心者不可 費月3,000円(入会金1,000円) 問越野 ☎365-2507

松戸市民運動会

| 地区 | 期日・開始時間 | 会場 | 問い合わせ先 |
|----------|-------------------------|--------------------------|---------------------------------|
| 本庁 | 11/7(日)9:00 | 南部小学校〔市体育館〕 | 本庁地区社会福祉協議会 ☎368-0547 |
| 明第一 | 10/16(土)8:30〔日10/17(日)〕 | 運動公園陸上競技場 | 塩谷 ☎364-0650 |
| 明第二(東地区) | 11/3(日)8:30〔日11/6(土)〕 | 運動公園陸上競技場 | 明第二東地区社会福祉協議会 ☎360-2122 |
| 明第二(西地区) | 11/3(日)8:30〔日11/6(土)〕 | 古ヶ崎小学校 | 明第二西地区社会福祉協議会 ☎367-7727 |
| 矢切 | 10/10(日)8:00〔日10/11(祝)〕 | 柿ノ木台小学校 | 高安 ☎362-4385 |
| 東部 | 10/3(日)8:30〔日10/17(日)〕 | 第五中学校 | 河上 ☎362-4803 |
| 馬橋 | 10/31(日)8:30〔日11/7(日)〕 | 第三中学校〔市八ヶ崎小学校〕 | 飯盛 ☎345-3031 |
| 常盤平 | 10/17(日)9:00〔日10/24(日)〕 | 金ケ作小学校 | 石川 ☎387-4558 |
| 五香六実 | 10/10(日)9:00 | 高木第二小学校〔市体育館〕 | 菊池 ☎387-1565 |
| 常盤平団地 | 10/17(日)10:00 | 金ケ作公園グラウンド〔市常盤平第一小学校体育館〕 | 山根 ☎388-9367 |
| 小金原 | 10/10(日)9:00〔日10/11(祝)〕 | 根木内中学校 | 小金原連合町会(小金原地区社会福祉協議会) ☎348-7115 |
| 新松戸 | 10/10(日)9:00〔日10/11(祝)〕 | 馬橋北小学校 | 飯田 ☎342-3518 |

種目運動会種目(本庁・明第一・矢切地区は、グラウンド・ゴルフあり)

※日マークは雨天時です。
※今年度、小金地区の開催はありません。

市では緊急重要情報のメール配信を行っています。サービスをご利用になるには登録が必要です。QRコード対応の携帯カメラで右のQRコードを読み取りアクセスしてください。



ドコモ



au



ソフトバンク

交通安全 こども自転車千葉県大会で 小金小学校が優勝



県大会で自転車を巧みに操る選手たち

7月6日に幕張メッセで行われた「交通安全こども自転車千葉県大会」団体の部で小金小学校が大会新記録の7連覇を達成しました。

47回目を迎える今大会は、競技を通じて交通知識とマナーを身に付け、交通事故を防止する目的で行われたものです。小金小学校に続き、八ヶ崎小学校も2年連続第2位となっていて、また、個人の部でも、1～5位までを市内の小学校の選手が独占しました。

小金小学校は、8月5日に東京ビッグサイトで行われた全国大会に千葉県代表として出場し、第7位入賞という好成績を収めました。

宝くじの助成事業で緑を整備

認可地縁団体「幸谷町会」は、(財)自治総合センターの宝くじ受託事業収入を財源とした「コミュニティ助成事業」を活用して、幸谷ふれあいホールの周辺を整備しました。

「宝くじのおかげできれいな庭ができた」と地元の皆さんは喜んでいきます。

園みどりと花の課 ☎366-7378



「NAOKO☆宇宙アサガオ」が開花しました!

6月にYAC(宇宙少年団)の本部より、松戸の「千葉スペースボイジャー」分団に贈られた宇宙アサガオの種(山崎宇宙飛行士が持ち帰る)が、金ケ作育苗圃等で発芽し8月中旬に見事開花しました。



9月26日(日) 午前9時～午後3時30分(小雨決行・荒天延期) 会場 東松戸中央公園

東部地区 東松戸まつり

東部地区の活性化や安全で安心なまちづくりを全指して、地域の皆さんや各関係機関の協力を得て開催する東松戸まつり。会場ではブラスバンド演奏やフラダンス等楽しいイベントが目白押し。皆さんのお越しをお待ちしています。

花苗販売でもイベント盛りだくさん

- 午前10時から 花苗販売(千葉大学生産)、みんなで咲かせよう結いの花、花のスタンプラリー
●午前11時～正午 ハーブティーの楽しみ方公開講座
園同公園管理センター ☎384-4187
※駐車場は「東松戸まつり」と同時開催のため、臨時駐車場を設置します。

「矢切地区ふれあい広場2010～矢切こどもまつり～」開催

9月26日(日) 午前10時～午後3時

会場 松戸総合福祉会館 まつど市民活動サポートセンター(上矢切299の1)

園矢切地区社会福祉協議会 ☎368-0560

ハザー



模擬店

あそびの広場 小中学校の吹奏楽 ソーラン踊り カラーリング 紙しばい

はしご車や起震車も来るよ

カルチャー&スポーツ

※催し物は◆日時、内容の順に掲載しています。

21世紀の森と広場

パークセンター

☎345-8900

講座はすべて申込制。電話でパークセンターへ(9:00～17:00)

開館時間…9:00～16:30 休館日…月曜日(祝日の場合は開館し、翌日休館)

※みどりの相談室は、水・土・日曜日と祝日の、10:00～12:00と13:00～15:30(電話相談あり) ※パーベキューのお問い合わせは ☎385-1815へ

◆10/3(日) 10:00～11:30

昆虫ウォッチング【雨天時は屋内】

講師 自然解説員・河合秀樹氏 定員25人 費用無料

◆10/9(土) 13:30～15:00

園芸教室 肥料の上手なやり方

講師 みどりの相談員・野口宣二(のりつぐ)氏 定員45人 費用無料

◆10/10(日) 10:00～11:30

バードウォッチング【雨天時は観察舎】

講師 自然解説員・今村裕之氏 定員25人 費用無料

◆10/17(日) 10:00～11:30

野草ウォッチング【雨天時は屋内】

講師 自然解説員・川端祥子(しょうこ)氏 定員25人

費用無料

◆10/23(土) 13:30～15:00

園芸教室「鉢花」の手入れ

講師 みどりの相談員・小林喜代次氏 定員45人 費用無料

21世紀の森と広場内

博物館

〒270-2252 松戸市千駄堀671

☎384-8181

開館時間…9:30～17:00(入館は16:30まで)

休館日…月曜日(祝・休日の場合は開館し、翌日休館)

常設展観覧料…一般300円、高校・大学生150円、小・中学生100円(団体料金あり)

※駐車場は、障がい者専用です。その他の方は、21世紀の森と広場の有料駐車場をご利用ください。

<ミュージアムシアター>

9/30(木)まで

「神々のはるかな旅ーアレクサンドロス大王と東西文明第3話」(30分)

10/1(金)～31(日)

「禅林と会所ー珠玉の仏教美術6ー」(45分)

時間 13:15、15:15から上映(土・日曜日、祝日は11:00からも上映) 会場 講堂 定員先着80人 費用無料

◆9/26(日)まで

会場 企画展示室 内容 学習資

料展「昔の暮らし探検」費用無料

◆9/18(土)・25(土) 13:10～16:00

昔の暮らし体験教室

内容 ①風呂敷を使ってみよう ②ポンプで水をくんでみよう ③水桶をかついでみよう

会場 ①企画展示室 ②③プレイルーム前テラス 対象 小学生以上 費用無料

◆10/16(土) 13:00～16:00

学芸員講演会③「中峠遺跡・紙敷遺跡を歩く」

場所 東松戸駅集合(雨天の場合は10/23(土)に順延) 講師 当館学芸員 定員35人 費用200円(当館友の会会員は無料)

◆9/30(木) [必着]までに、往復ハガキ(1人1枚)に住所・氏名(ふりがな)・電話番号を記入して、「学芸員講演会③」係へ

◆エントランス展示

9/26(日)まで

「幸田遺跡出土土器(重要文化財)2点」

費用無料

※企画展「湯浅喜代治考古コレクション」開催中の10・11月は展示ケース使用のため、12月は全館く

ん蒸(13～20日休館)のため、エントランス展示を休止します。

戸定歴史館

☎362-2050

開館時間…9:30～17:00(入館は16:30まで)

休館日…月曜日(祝日の場合は開館し、翌日休館)

入館料…一般150円、高校・大学生100円、小・中学生50円。戸定邸との共通入館券はそれぞれ240円、160円、80円(団体料金あり)

◆9/26(日)まで

夏期展「徳川昭武のみた明治のまつど」

徳川昭武が撮影した松戸周辺の古写真を中心に、明治期の松戸の姿をご覧ください。

※会期中に展示品の一部入れ替えがあります。

◆10/9(土)～12/26(日)

企画展「徳川慶喜家 最後の家」

文化ホールギャラリー

☎367-7810

開館時間…10:00～18:00

休館日…月曜日

◆9/19(日)まで

全日本写真連盟松戸支部第14回写真展

園鈴木 ☎369-2588

◆9/19(日)まで

日本画サークル紅彩会展

園坂本 ☎391-3207

◆9/19(日)まで

第52回松戸あひる会絵画展

園中島 ☎368-4735

◆10/1(金)～3(日)

第45回松戸市小中学生観光絵画展

園商工観光課 ☎366-7327

◆10/5(火)～10(日)

第27回金曜デッサン会作品展

園栗原 ☎346-5659

松戸駅市民ギャラリー

社会教育課市民文化班

☎366-7462

◆9/16(木)まで

(東)パステル会「虹」作品展

園村山 ☎331-3062

(西)陶芸教室 無限花序展

園藤田 ☎360-7725

◆9/17(金)～30(木)

(東)百星会 篆刻作品展

園坂本 ☎365-9854

(西)上原手編み展

園上原 ☎385-1805

◆10/1(金)～14(木)

(東)小林恵美 創作手編展示会

園小林 ☎386-3710

(西)洋画会「円」作品展

園山田 ☎344-1704