

- 特集「すぐやる課」発足40周年…………… 1～3
- ご利用ください・ふれあいサービス…………… 4
- 新病院建設についての質問にお答えします… 5
- 敬老祝金をお贈りします…………… 5
- 松戸市文化祭…………… 6
- 高齢者インフルエンザ予防接種…………… 8

「すぐやる課」の理念



全国初の「すぐやる課」は、昭和44年10月6日に誕生し、今年で40年を迎えます。当時の松戸市は、東京に隣接するベッドタウンとして人口が増え続け、道路や下水道などの整備が急ピッチで進められていました。そこで、多様化する市民の声に組織を超えて、迅速に対応し、行政を市民に身近でわかりやすいものにしようと、市長直属の部署として「すぐやる課」がスタートしました。

時代は移りましたが、皆さんの声に耳を傾け、安心・安全な生活をお手伝いしていくことに変わりはありません。これからも、暮らし続けたいまちづくりを目指し、「すぐやらなければならないもので、すぐやり得るものは、すぐにやります」をモットーに、業務に取り組んでいきます。

☎すぐやる課 ☎366-7302



道路の陥没を発見。陥没は、歩行者・二輪車等の事故につながるため、迅速に補修



市民からの通報により、信号機に掛かった枝を危険と判断し、所有者の了解を得て剪定



傷ついた鳥を保護、鳥獣救護ボランティアに託します

安心・安全な生活をお手伝い

「すぐやる課」発足四十周年

すぐやる課40周年記念イベントを開催します

日時…10月6日(火) 午後2時～4時25分(午後1時30分開場) 会場…市民会館 費用…無料

- 第一部** 14:00 松戸市からすぐやる課協力者へ感謝状の贈呈
- 14:20 松戸市民劇団、市職員による劇「ご老公時空漫遊記」～すぐやる課 明日に向かって!～
- 14:50 パネルディスカッション「すぐやる課の40周年と今後の展望」
コーディネーター 民生委員児童委員協議会会長・文入加代子氏
パネリスト 元松戸青年会議所会員・町山賢一氏、市長ほか
- 第二部** 15:20 市立第一中学校吹奏楽部、合唱部の発表
- 15:55 「すぐやる課」踊り(松戸舞踊連合会)、「すぐやる課」の歌大合唱

展示コーナーを設置

期間…10月2日(金)～15日(木)

展示場所…松戸駅市民ギャラリー

すぐやる課40周年を記念して、松戸駅市民ギャラリーに、すぐやる課の歩みを紹介した展示コーナーを設置します。ぜひご覧ください。



発足当時のすぐやる課

子どもたちも体験しました 笑顔とありがとう 「すぐやる課」の一日

8月4～6日の三日間、相模台小学校六年生が「ゆめ・仕事びったり体験」事業の一環として、すぐやる課の作業に同行しました。現場は、市民の声と触れあえる行政サービスの最前線。十二人の職員が誇りと責任を持って業務に取り組む姿は、子どもたちの目にどのよう映ったのでしょうか。

多いときは一日で一台の作業車あたり二十件近くを処理するという課の一日を、子どもたちの様子とともにお伝えします。

【すぐやる課】
366・7302



すぐやる課

市民からの要望を受け付け

受けた要望と作業工程をまとめ、一日のスケジュールを決定します。



すぐやる課の7つ道具
脚立・つるはし・二連式はしご・スコップ・殺虫剤・掃除機・大鋏(はさみ)



車内には、詳細な地図と無線機も

現場へ出発

2台の作業車に分かれ出発！ 移動中も、課から携帯電話に新しい要望が入り、現地から要望者宅へ急行します。



出動 破損した側溝のふたを交換

慌てず、
気をつけてね



ふたを車へ積み込む

重い側溝のふたを運ぶのは力仕事。チームワークが大切です。



資材を調達

現場に向かう前に、詰所に立ち寄り、必要な資材を調達します。詰所では、職員が必要な技術を習得するための研修も行っています。

破損したふたを外す

現場に到着すると、早速バールでふたを持ち上げます。小さな破損でも歩行者や自転車にとっては危険です。



解決!



丁寧に仕上げ

2枚が真新しいふたに交換されました。

小雨が降りだす中、
心配そうに見守ります



道路脇にたまった落ち葉やごみを掃除します。そのままにしておくと、歩行の際、滑りやすく大変危険です。また、側溝に落ちると詰まりの原因にもなります。



道の両側に生い茂った草で雑然とした印象でしたが、手際よく刈るとすっきり。景観が良くなっただけでなく、防犯・安全性も向上しました。

パトロールも大事な仕事!

移動中もまちに目を光らせます。市民からの要望だけでなく、自ら発見した問題にも対処しています。

出動 スズメバチの巣を駆除

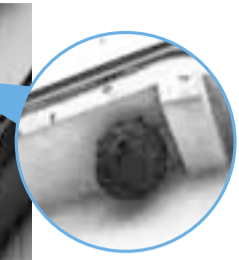

ハチを吸い取る
巣は2階の軒下。8mの2連式ハシゴに上がり、さらに掃除機の柄を伸ばします。



薬剤などの準備
巣の大きさや状況に応じ、薬剤・防護服を準備します。

ハチ駆除専門の薬剤で処理

戻ってきたハチへの対策を行い、依頼者に今後の対応を説明します。

20年以上前にも、すぐやる課にお願いしたことがあります。今回も連絡して、すぐ来てもらえました。今日から家族も安心です。

解決!



高い所の作業は
それだけで大変そう



すぐやる課1日仕事体験を終えて



江口英貴さん

ハチの巣を取るだけでなく、いろいろな作業があって驚きました。市民のためという気持ちだけではできない仕事だと思います。

野坂みづきさん(右)

人のためになる仕事を体験したくて、希望しました。実際に手伝って初めて、大変さがわかりました。将来は、だれかの役に立つ仕事に就きたいです。

川田紗織さん(左)

市民のために働く、すぐやる課の大変さを知りたくて体験に参加しました。ハチの駆除はもちろん初めてで、特にスズメバチは怖かったけど、貴重な体験ができました。



出動 集水桝の詰まりを解消



ふたを開け作業開始
詰まったヘドロをすくい上げます。



解決!

想像以上の量にびっくり。取り除いたヘドロは委託業者が回収し、処理します。

午前中に電話したばかりなのに、すぐ来てくれたので驚きました。今年は雨続きで、側溝のことはずっと不安に感じていたので助かりました。

お騒がせ動物

すぐやる課奮闘編

これまで扱ってきた生き物は、ハチばかりではありません。昨年はニシキヘビを捕獲。このときは拾得物として警察署へ届けました。また、平成17年には住宅街にニホンザルが出没し、半日かけて職員が捕獲したことも。さらに翌年にはイノシシが出たとの通報を受け、警察署、消防署、保健所にも応援を頼み、大捕物を繰り広げました。



アオダイショウ



カミツキガメ



ニホンザル

すぐやる課で対応できない主な要望

家の掃除



付き添いや送迎等



庭の草刈り



近隣トラブル



ペットの引き取り



ご要望は誠意を持ってうかがいますが、市として対応できる範囲には限りがあります。専門機関を紹介させていただく場合もあります。

すぐやる課からのお願い

ハチの巣は小さいうちに駆除しましょう

攻撃性が高く、特に危険なのはスズメバチです。巣を見つけた場合は、薬剤をかけたりせず、すぐご連絡ください。

巣は主に周囲にエサ取りのできる木や山があり、雨がしのげる静かな場所(軒下、庭先等)に作る傾向があります。また、ハチには前年と同じ場所かその近くに巣を作る習性があります。女王蜂が巣を作り始める五月ごろ自宅の周囲を点検し、発見したら早めに連絡をお願いします。

なお、飛んでいるハチやエサを採りに来たハチを駆除することはできません。

※民家にできたハチの巣の駆除は、基本的には持ち主の責任で行っていただくものですが、安全性を考慮し、市が緊急で対応しています。

カラスの巣が作られにくい環境をつくりましょう

カラスは巣をうつつそうと茂った樹木の上に作る習性があります。五〜六月の産卵の前に、樹木を剪定するなどしておきましょう。

道路の危険箇所は、早めにご連絡ください

道路の陥没や、マンホール・側溝ぶたの破損は、わずかであってもお年寄りや子ども、自転車などの思わぬ事故につながる場合があります。パトロールでも目を光らせていますが、市道が広域にわたっているため、発見できない場所もあります。道路の安全な通行のために、発見したときには早めの連絡をお願いします。

すぐやる課だけでは対応できない作業は、担当課等へ依頼する場合があります。

国民年金

経済的に保険料の納付が困難な場合は免除申請ができます

国民年金は、皆さんが互いに助け合い、生涯にわたり老後の生活を支えあうとともに、加入期間中に万が一障がいの状態になった場合にも、その後の生活を支える制度です。未加入であったり、保険料を納めていないと年金が受けられなくなってしまいます。未加入の人は国民年金に加入の届けを、保険料の納付が難しいときは免除の申請をしてください。

失業・解雇等で経済的に困難な場合は「免除」申請を

免除は滞納とは異なり、免除した期間は年金の受給資格年数に算入され、免除を含めた期間が25年に達すると受給資格が発生します。

保険料の納付が難しいときは、次のような免除制度があります。

| 免除・猶予などの種類 | 対象者 |
|---------------------|---------------------------------------|
| 申請免除(全額・3/4・半額・1/4) | 本人・配偶者および世帯主の前年所得が一定基準以下の人 |
| 若年者納付猶予 | 30歳未満の本人、配偶者の所得が一定基準以下の人 |
| 学生納付特例 | 学生で前年所得が118万円以下の人。海外の学校は対象外 |
| 法定免除 | 生活保護受給者や障害基礎年金、障害厚生(共済)年金の1・2級を受けている人 |

◎失業、解雇等で離職した場合は、前年の所得にかかわらず免除の対象となります。申請には「離職票または雇用保険受給資格者票」の写しが必要です。

☎国民年金課 ☎366-7352

国民年金の追納ができます

免除、若年者納付猶予、学生納付特例を受けた期間の保険料が10年以内であれば、さかのぼって納めること(追納)ができます。

☎松戸社会保険事務所 ☎345-5517

定額給付金のお知らせ

●定額給付金の申請期限は10月15日(木)です

申請期限を過ぎると給付できなくなりますので、ご注意ください。

☎定額給付金対応推進本部事務局 ☎394-9292

●DV被害者に支援制度を実施します

DV(ドメスティックバイオレンス)被害により、定額給付金や子育て応援手当を受け取ることができない人に、給付金・手当で相当額を給付します。

申請は9月15日(火)から12月15日(火)までです。

☎定額給付金対応推進本部事務局DV担当 ☎704-3992

ご利用ください ふれあいサービス

社会福祉協議会では、高齢者や心身に何らかの障がいのある人が、住み慣れた地域で安心して暮らせるように、協力会員が有償で家事・介護サービスを提供しています。

☎ 社会福祉協議会ふれあいサービスセンター ☎368-2941



●利用できる人(世帯) …市内在住のおおむね65歳以上の人、心身に何らかの障がいのある人またはひとり親家庭等

●サービスの内容 …家事援助=調理・洗濯・掃除・買物等、簡単な介護援助=食事・外出・排せつ・着替え・見守り等

●利用するには …あらかじめ会員としての登録が必要です。ふれあいサービスセンター(☎368-2941)へお電話ください。

●利用時間と援助料金

| 入会金 | 1,000円(登録時のみ) | | | |
|--------------------------|---------------|-------------|--------------------------|------------|
| 月会費 | 1,000円/月 | | | |
| 家事介護援助サービス | 派遣時間 | 月曜日~金曜日 | 土日・祝日 | |
| | | 9:00~17:00 | 8:00~9:00 17:00~20:00 | |
| | 利用料 | 家事 | 1時間 900円 | 1時間 1,100円 |
| | 介護 | 1時間 1,100円 | 1時間 1,300円 | 1時間 1,300円 |
| | 理髪 | 1回 5,000円 | | |
| | 派遣経費 | 派遣1日につき300円 | | |
| 24時間あんしん電話サービス(緊急通報サービス) | | 月3,675円(税込) | | |

ふれあいサービス協力会員を募集

家事・介護の援助を行う有償在宅福祉サービスの協力会員を募集します。資格や経験は問いませんが、協力会員基礎研修の受講が必要です。

対象市内在住・在勤の20歳以上の人 研修日10月8日~11月12日の毎週木曜日 会場社会福祉協議会(総合福祉会館内) 定員先着40人 費用500円
☎電話でふれあいサービスセンター ☎368-2941へ

衆議院議員総選挙松戸市の結果

☎ 区市選挙管理委員会事務局 ☎366-7386

| 当日有権者数 | 千葉県第6区 | | | 千葉県第7区 | | |
|----------------|----------|--------------------------|---------|----------|------------------------|---------|
| | 253,504人 | 男 127,316人 女 126,188人 | | 139,264人 | 男 69,850人 女 69,414人 | |
| 小選挙区 選出議員選挙 | 届出番号 | 候補者氏名 | 得票数 | 届出番号 | 候補者氏名 | 得票数 |
| | 1 | こひら 由紀 | 10,146票 | 1 | まきの 正彦 | 1,193票 |
| | 2 | 山崎 はるゆき | 8,739票 | 2 | 内山 あきら | 42,805票 |
| | 3 | マツモト カズミ | 7,470票 | 3 | さいとう 健 | 37,285票 |
| | 4 | 渡辺 ひろみち | 51,082票 | 4 | 上田 けい子 | 8,103票 |
| | 5 | みしま かよこ | 1,406票 | | | |
| | 6 | 生方 幸夫 | 79,391票 | | | |
| | 投票者数 | 男 81,651人 女 80,892人 | | 投票者数 | 男 45,871人 女 45,868人 | |
| | 投票率 | 男 64.13% 女 64.10% | | 投票率 | 男 65.67% 女 66.08% | |
| 比例代表 選出議員選挙 | 届出番号 | 党派名 | 得票数 | 届出番号 | 党派名 | 得票数 |
| | 1 | 新党日本 | 1,778票 | 1 | 新党日本 | 982票 |
| | 2 | みんなの党 | 14,467票 | 2 | みんなの党 | 5,397票 |
| | 3 | 自由民主党 | 37,892票 | 3 | 自由民主党 | 22,627票 |
| | 4 | 日本共産党 | 12,096票 | 4 | 日本共産党 | 6,515票 |
| | 5 | 幸福実現党 | 799票 | 5 | 幸福実現党 | 449票 |
| | 6 | 国民新党 | 1,818票 | 6 | 国民新党 | 1,000票 |
| | 7 | 公明党 | 17,516票 | 7 | 公明党 | 8,924票 |
| | 8 | 社会民主党 | 6,512票 | 8 | 社会民主党 | 5,474票 |
| | 9 | 民主党 | 66,610票 | 9 | 民主党 | 38,743票 |
| | 投票者数 | 男 81,628人 女 80,872人 | | 投票者数 | 男 45,843人 女 45,855人 | |
| | 投票率 | 男 64.11% 女 64.09% | | 投票率 | 男 65.63% 女 66.06% | |

*当日有権者数・投票者数には、在外選挙人名簿登録者も含まれます。

市等からのお知らせ

■粗大ごみ(木製品類等)の自己搬入の停止

設備の保守点検のため、10月5日(月)~7日(水)の間は自己搬入できません。
☎和名ヶ谷クリーンセンター ☎392-1118

■小金原老人福祉センター

9月26日(土)・27日(日)午前9時~午後5時 会場小金原市民センター 内容俳句・墨絵・編み物・生け花 費用無料
☎小金原老人福祉センター ☎344-8270

■福祉のついで就職フェア in ちは

10月17日(土)午後1時~4時 会場幕張メッセ国際会議場 内容福祉施設、事業所の代表者との個人面談や相談会 費用無料
☎当日直接会場
☎千葉県福祉人材センター ☎043-248-1294

■市立松戸高校文化祭

「千紫万紅(せんしばんこう) 様々な花が咲き乱れる」をテーマに今年も生徒たちが文化祭を盛り上げます。
9月26日(土)午前9時30分~午後2時 内容模擬店・ダンス・バンド演奏等
☎同校 ☎385-3201

■林間学園(白樺高原荘)の一般開放

利用期間9月26日~5月5日(月曜日(祝日等)と重なる場合は翌日)と年末年始は休園)場所長野県小県郡長和町 費用一泊高校生以上八百四十円、小・中学生四百二十円、市外居住者は宿泊費二倍(10月~4月は暖房費一人一泊二百円)
※食事は外食のみ。
☎利用日の一カ月前から一週間前の間に、直接学務課(☎366-7457)へ

■植木の剪定

10~12月までの植木剪定・枝おろし・刈り込みの予約を受け付けます(先着月百件程度)。費用作業内容により積算
☎9月15日(火)午前8時30分から、電話でシルバー人材センター ☎330-50005へ

■「なかよし動物フェスティバル2009」の開催

9月27日(日)午前10時~午後3時 内容犬のしつけ方・相談等 会場千葉県動物愛護センター(富里市)
☎同センター ☎0476-93-5711

■子育て情報サイト「まつどあ」スタッフ養成講座

10月6日~27日の火曜日(全四回)午前10時~11時45分 会場ゆうまつど他 内容取材活動の方法、記事のまとめ方等 対象小学生のお子さんのいる人(来年少学可)で講座終了後実際に活動できる人 定員先着八人 費用無料
※一時保育あり(一歳十カ月以上、先着五人)
☎電話でNPO松戸子育てさぽーと ☎1とハーモニー・石川 ☎090-5413-1102へ

■「地上デジタル放送」受信説明会

現在のテレビ放送(地上アナログ放送)は、平成23年7月24日までに終了し、地上デジタル放送に移行します。
地上デジタル放送をご覧いただくために、10月に市内全域で受信説明会を開催します。詳細は、9月末までに全戸配布されるパンフレットをご覧ください。
☎総務省テレビ受信者支援センター(デジタル千葉) 説明会事務局 ☎043-308-0461(平日の午前10時~午後6時)
☎地デジを口実にした悪質商法にご注意!

新病院建設についての質問にお答えします(その3)

新病院の建設について、8月15日号と9月1日号に続き、皆さんから寄せられたお問い合わせの中から特に関心の高かったものをご紹介します。

なお、10月1日号で新病院の機能・規模や、施設概要等について詳しくお知らせします。

問病棟建設準備室 ☎703・5855

Q5 新病院の外来機能はどうなるのですか？

診療科目は二十五科、外来患者数は現市立病院と同等の、一日平均千百人規模を計画しています。

主な特色としては、総合外来(総合診療科)を設置して、紹介状を持たない内科系疾患の患者さんや、どこの診療科を受診したらよいかわからない患者さんの初期診療を行い、専門医の診察が必要と思われれば各診療科へ紹介します。

また、女性外来を設置して、女性が受診しやすい環境を整え、女性の患者

さんを総合的に診察します。外来の待ち時間については、専門外来を完全予約制とすること等により短縮を図ります。

Q6 現在の「夜間小児急病センター」はどうなるのですか？

夜になって急に具合が悪くなったお子さん(十五歳以下)の内科系疾患については、現在、市立病院の敷地内で松戸市医師会が運営している「松戸市夜間小児急病センター」で、毎日午後6時～11時の間、初期治療と応急処置を行っています。

新病院では、現市立病院にある「小児医療センター」に、この夜間小児急病センターを取り込み、病院の本体内で「小児急病センター」として、医師会と協力して運営する計画です。小児急病センターでは、小児に関する初期救急から重篤な症状の三次救急まで総合的に対応します。

監査結果を公表します

平成21年3月3日から6月2日までの期間に実施した定期監査および財政援助団体監査結果(概要)を次のとおり公表します。

平成21年9月2日
松戸市監査委員 竹之内 明

同 三好 徹

同 小沢 暁民

同 諸角 由美

諸角由美監査委員は、生涯学習本部博物館の監査については、地方自治法第一九九条の二の規定により除斥しました。

定期監査

●監査の対象Ⅱ教育委員会(生涯学習本部)・監査委員事務局・水道部・消防局・国保松戸市立病院・福祉医療センター東松戸病院・福祉医療センター介護老人保健施設梨香苑
●監査の結果Ⅱ監査の結果は、適正に執行されているものと認められた。なお、要望事項は次のとおり。

水道部総務課Ⅱ水道料金の徴収については鋭意努力されているところであるが、今後も種々

の方策を推進し、収納率の向上を目指すよう要望する。

市立病院医事課Ⅱ未収金については、引き続きより一層、種々の方策を推進し、解消を目指すよう要望する。

東松戸病院総務課Ⅱ未収金については、引き続き種々の方策を推進し、解消を目指すよう要望する。

梨香苑Ⅱ未収金については、引き続きより一層、種々の方策を推進し、解消を目指すよう要望する。

財政援助団体監査

●監査の対象(関係課)Ⅱ松戸市公衆浴場組合(高齢者福祉課)・財団法人 千葉県消防協会東葛飾支部松戸分会(消防局企画管理室)
●監査の結果Ⅱ会計経理に係る事務処理及び帳簿並びに証拠書類等は適切で、補助目的に沿って効率的に運営されているものと認められた。

※監査結果の全文は、行政資料センターおよび市のホームページで閲覧できます。
問監査委員事務局 ☎366・7385

高額医療・高額介護合算制度が始まりました

これまで、医療保険や介護保険サービスに支払った1カ月間の自己負担額が高額な場合、それぞれの限度額を超えた額が、申請によって払い戻されていました。

高額医療・高額介護合算制度の創設により、加入する医療保険(国民健康保険や長寿医療保険など)ごとに、世帯内の被保険者全員が1年間(8月～翌年7月31日)に支払われた医療保険と介護保険の自己負担額を合算し、限度額を超えた場合に、その超えた額が払い戻されることになりました。限度額は年齢や所得に応じて決定されます。

初年度の今回は、平成20年4月1日から平成21年7月31日までの、1年4カ月間の自己負担額が対象となります。申請の方法等については後日広報まつど、ホームページでお知らせします。

問国民健康保険加入者=保険課 ☎366-7293

長寿医療保険加入者=千葉県後期高齢者医療広域連合 ☎043-223-1262

前記以外の医療保険・健康保険組合等加入者=介護給付担当室 ☎366-7067(組合等に提出する自己負担額証明書の交付申請を受け付け)

出産育児一時金の改正

10月1日から平成23年3月31日までの暫定措置として、国民健康保険に加入している人が、10月1日(木)以降に出産した場合の支給額・申請方法が変更になる予定です。

支給額が4万円引き上げとなり、医療機関への支払い方法が変わります。

詳細は広報まつど10月1日号でお知らせします。

問保険課給付担当 ☎366-7293

ご長寿おめでとうございます

人生の節目を迎えられた皆さんに敬老祝金をお贈りします

対象となる人 平成21年9月1日現在、市内に住居登録または外国人登録をしている市内在住の人で、平成21年度中に満88歳、満100歳以上になる人。

※平成21年8月31日までに、転出・死亡等された人は対象となりません。対象になる該当年度を過ぎた場合は、贈呈できません。

対象年齢となる人の生年月日

満88歳(米寿) …大正10年4月2日から大正11年4月1日までに生まれた人

満100歳以上の人…明治43年4月1日以前に生まれた人

贈呈金額 一律10,000円

お渡し方法 9月18日(金)に、本人指定の銀行口座に振り込みます。対象となる人へは6月24日付けで口座振込依頼書を郵送していますが、届いていない人はご連絡ください。

※銀行口座がない人には後日ご連絡します。

※4月以降、9月1日までに転入した人には、後日通知します。振り込みが予定日より遅れますのでご了承ください。

問高齢者福祉課 ☎366-7346

江戸川河川敷スポーツ施設出入り口ゲートの開放時間変更

10月1日(木)～平成22年3月31日(水)の間は、午前7時30分～午後5時に変更になります。

問スポーツ課 ☎363・9241

まつど市民活動サポートセンターの催し物

①地域交流サロン車座 DeBandal!「松戸駅西口の活性化を考える」
9月23日(祝)午後7時～8時45分 会場ゆうまつど 定員先着二十人 費用無料

②NPO法人設立講座
10月14日(水)午後6時～8時30分 会場市民活動サポートセンター 対象NPOを立ち上げた人、法人格を取得したい団体定員先着十五人(要予約) 費用無料(テキスト代千円)

③NPO・市民活動見本市実行委員を募集
企画や運営に関わる実行委員として参加してみませんか? 会場まつど市民活動サポートセンター
問9月30日(水)までに、電話で同センター ☎365・5522へ

●プラネタリウム子ども向け投影「みんなでお月見しよう」
10月3日(日)午前10時30分、午後1時30分、午後3時30分の三回(一回約三十分) 会場市民会館プラネタリウム室 定員先着八十人 費用子ども三十一円、大人五十二円
問同館 ☎368・1237

●星空観望会
9月26日(土)午後6時～8時 会場市民会館プラネタリウム室と屋上 内容天体望遠鏡で月や木星などを観望(雨天曇天の場合はプラネタリウムのみ) 定員八十人(要予約、子どもは保護者同伴で) 費用無料
問電話で同館 ☎368・1237へ

松戸市緑推進委員会

10月2日(金)午後2時から 会場市役所五階市民サロン 傍聴定員先着十人
※議題等はお問い合わせを。 問みどり花の課 ☎366・7378

県営住宅空き家の入居者を募集

募集期間10月1日(木)～15日(木) 入居資格所定の方法により算出した月収が一般に二十五万八千円以下、高齢者・身体障害者等(条件あり)に二十一万四千円以下。現に住宅に困窮している、原則として同居親族があること 案内書配布場所東葛飾区民センター・住宅政策課・各支所・行政サービスセンター
問千葉県住宅供給公社県営住宅管理部募集課 ☎043・222・9200

市営住宅の空き家人居者を募集

入居資格①日本国籍を有する人、または外国人で申し込み(入居)時に在留期間が有効で、かつ松戸市に外国人登録をしている人②松戸市に住居登録をして居住している人、または松戸市内に勤務所を有する人③入居の際に同居する親族がいる人(単身申込者を除く)④持ち家を有していないこと等、現に住宅に困窮していることが明らかなる人⑤所定の方法により算出した月収が一般に十五万八千円以下、高齢者・身体障害者等(条件あり)に二十一万四千円以下
募集案内書の配布9月25日(金)～10月9日(金)、開庁日の午前8時30分～午後5時の間に住宅政策課・各支所および午前10時～午後8時の間に行政サービスセンターで。 郵送受付10月1日(木)～10日(土)まで(消印有効) 入居時期11月上旬ごろ予定
※応募者多数の場合、公開抽選。 詳細は、募集案内書をご覧ください。

問住宅政策課 ☎366・7366

松戸市文化祭

圓松戸市文化団体連盟・加藤 ☎362-4261
会場①市民会館②市民劇場③文化ホール④森のホール21⑤常盤平市民センター⑥松雲亭⑦戸定邸

展示会の部 (松戸市文化団体連盟加入団体)

| 行事名・問い合わせ | 会場 | 日時 |
|---|----|--|
| 菊花大会 松田 ☎343-8238 | ⑦ | 11/1(日)~15(日) 9:30~16:00 |
| 洋蘭展 朝倉 ☎361-1616 | ① | 10/31(土)~11/3(祝) 9:30~16:00(初日は13:00から) |
| 盆栽と山野草展 染谷 ☎361-0401 | ① | 盆栽と山野草展 9:00~17:00(最終日は16:00まで) |
| 写真展(天・地・人) 高岡 ☎385-1870 | ③ | 11/3(祝)~8(日) 10:00~18:00(初日は13:00から、最終日は16:00まで) |
| 手芸作品展 白子 ☎387-5039 | | 11/3(祝)~5(木) 10:00~18:00(最終日は16:00まで) |
| 書道展 加藤 ☎362-4261 中山 ☎362-5957 | | |
| いけばな展 石原 ☎343-2398 | ⑤ | 10/31(土)・11/1(日)・3(祝) 10:00~17:00(最終日は16:30まで) |
| 常盤平秋の文化祭(華道・書道・手芸・陶芸・人形・切絵・美術・その他) 小林 ☎386-3710 最終日の午後6時以降は鶴丸 ☎387-1569 | | 11/3(祝) 10:00~15:00(茶会) 11/3(祝) (舞台・催し物) 13:00~16:00(琴・大正琴・話し方) 18:00~20:45(社交ダンスの夕べ) |
| 盆栽・さつき展(盆栽)眞嶋 ☎387-1019 (さつき)橋本 ☎341-2512 | ⑤ | 11/7(土)・8(日) 9:00~17:00(8日の盆栽は16:00まで) |

矢切公民館合同作品展

会場矢切公民館
 圓 ☎368-1214

| 日時 | 内容 |
|--|---------------------------------|
| 10/31(土)~11/3(祝) 10:00~16:00 最終日は15:00まで | 書道・七宝焼・陶芸・鎌倉彫・桜彫・華道・絵画・茶会・つまみ画他 |



催しの部 (松戸市文化団体連盟加入団体)

| 行事名・問い合わせ | 会場 | 日時 |
|---|----|--|
| フラダンスの集い 蛭川 ☎388-7365 | ④ | 10/18(日) 13:30~16:30 |
| 日本古典舞踊公演 杉澤 ☎345-8397 | ④ | 10/25(日) 11:00~18:30 |
| 文化講演と伝統芸能「旧水戸街道を往くー松戸・小金宿」 講師:作家山本鉦太郎氏 芸能:三匹獅子舞(市指定文化財) 松田 ☎342-1764 | ② | 11/1(日) 13:00~16:00 |
| 小唄演奏会 杉山 ☎372-4341 | ① | 10/25(日) 13:00~17:00 |
| 市民社交ダンスパーティー(要整理券)★ 宮澤 ☎385-4838 | ④ | 11/1(日) 16:00~20:00 |
| 松戸舞踊連合会 渋谷 ☎346-2255 | ① | 11/3(祝) 9:30~18:30 |
| マジックショー 岩田 ☎388-2783 | ② | 11/3(祝) 13:00~15:40 |
| 俳句大会 大井 ☎363-3185 | ④ | 11/3(祝) 13:00~17:30(10:00受け付け12:30締め切り) |
| 茶会 林 ☎388-1313 | ⑥ | 11/3(祝) 10:00~15:00 |
| 松戸邦楽会 杉屋 ☎362-3371 | ② | 11/7(土) 12:00~18:00 |
| 囲碁大会 加藤 ☎362-4261 | ② | 11/8(日) 9:00~17:30 |
| 話し方フェスティバル 河井 ☎346-4441 | ④ | 11/14(土) 9:00~17:00 |
| 松戸市合唱祭 加藤 ☎384-6079 | ④ | 11/7(土)13:00~16:00 8(日)①11:00~14:15 ②15:00~18:30 |
| 松戸市三曲大演奏会 篠塚 ☎388-7389 | ④ | 11/15(日) 11:00~17:00 |
| 松戸市民謡連盟大会 神山 ☎362-9879 | ① | 11/8(日) 9:30~19:30 |
| 短歌大会 塩入 ☎391-5016 | ① | 11/14(土) 13:00~17:00 |
| 吟詠の集い 岩淵 ☎388-0693 | ① | 11/15(日) 9:00~19:00 |
| 読書を楽しむ集い(テーマ:宮沢賢治) 加藤 ☎362-4261 | ② | 10/11(日) 13:00~16:30 |
| 日本舞踊大会 渋谷 ☎04-7158-5755 荒井 ☎362-3581 | ① | 11/23(祝) 10:30~20:00 |
| 秋の語と仕舞の会 杉本 ☎384-6566 | ② | 11/23(祝) 9:45~17:00 |

★整理券は社会教育課窓口で無料配布(先着150人、1人2枚まで)

第61回 松戸市文化祭オープニング 一日文化祭

文化祭参加団体による民謡などの公演や展示をお楽しみください。
日時9月22日(休)午前10時~午後5時
式典午後2時~2時30分
会場市民会館
 圓松戸市文化団体連盟・加藤 ☎362-4261



地域文化祭

小金文化祭
 会場小金市民センター
 圓木部 ☎341-7521
 (10/24・25は市川 ☎342-6769)

| 日時 | 内容 |
|---------------------------------|--|
| 10/24(土)・25(日) 10:00~16:00 | 新舞踊・大正琴・三味線・民謡・ハワイアンフラ・絵画展・押花絵・詩吟・詩舞・手描友禅染め・トルペイント・フラワーアレンジメント |
| 10/31(土)・11/1(日) 10:00~16:00 | 刺しゅう・書道・押花アート・押絵・華道・墨絵・詩意画・水彩画・和服リフォーム |
| 10/31(土) 10:00~12:30 | 松戸気功協会 |
| 10/31(土) 13:00~15:30 | 放太極拳 |
| 10/31(土) 10:00~15:00 | 茶会裏千家 |
| 11/1(日) 10:00~15:00 | 茶会表千家 |
| 11/1(日) 10:00~16:00 | 日本舞踊 |
| 11/1(日) 17:00~20:30 | 社交ダンス |

新松戸文化祭
 会場新松戸市民センター
 圓遠藤 ☎346-3863

| 日時 | 内容 |
|--|--|
| 10/31(土)・11/1(日) 10:00~17:00(最終日は16:00まで) | 編物・生け花・押花・茶会・華道・シャドーボックス・レザーアート・ステンシル・和物いろいろ・マクラメ・絵手紙ほか・30周年記念作品あり |

ときわ南文化祭
 会場常盤平市民センター
 圓秋山 ☎389-7501

| 日時 | 内容 |
|-------------------------|--|
| 10/25(日) 10:00~16:00 | 日本舞踊・御陣屋太鼓・詩吟・フラダンス・小唄端唄・カラオケ・山野草・竹細工・書道・紙細工・リュウエールアート・グラス・手芸小物(和服地・その他材料) |

小金原文化祭
 会場小金原市民センター
 圓安達 ☎343-6898
 (10/18は加藤 ☎349-3581)

| 日時 | 内容 |
|-----------------------------|---|
| 10/18(日) 11:00~16:00 | 日本の踊り |
| 11/5(木)~8(日) 10:00~17:00 | パッチワークキルト・編物・フラワーアレンジメント・リボンキルト・水墨画・水彩画・書道 |
| 11/6(金)~8(日) 14:00~15:00 | 6日ハワイアンフラの集い・7日着付けと帯結びの実演ショー・8日ニット・ミニプロアージュ |

稔台文化祭
 会場稔台市民センター
 圓日野 ☎361-0664

| 日時 | 内容 |
|---|-------------------------|
| 10/23(金)~25(日) 9:00~17:00(最終日は16:00まで) | 書道・盆栽 |
| 10/25(日) 10:00~17:00 | 歌謡・芸能音楽祭 |
| 10/31(土)~11/3(祝) 9:00~17:00(最終日は16:00まで) | 油絵・書道・版画・墨彩画・かな書道 |
| 11/1(日)~3(祝) 9:00~17:00(最終日は16:00まで) | 華道 |
| 11/1(日)・3(祝) 10:00~15:00 | 茶道 |
| 11/3(祝) 9:30~19:00 | 囲碁大会 |
| 11/7(土)・8(日) 9:00~17:00(最終日は16:00まで) | フレンドクラブ(水墨画・実用書道・シャレモジ) |
| 11/16(月) 13:30~15:30 | 童謡の会 |

六実文化祭
 会場六実市民センター別館2階
 圓井上 ☎387-3164

| 日時 | 内容 |
|--|---------------------|
| 10/22(休)~26(月) 10:00~17:00(最終日は12:00まで) | 絵画・書道・工芸・写真・盆栽・生花ほか |

市等からのお知らせ

■「シティ・ミニコンサート」
 10月1日(木)午後1時30分~3時30分 会場社会福祉協議会
 内容 ボランティアを長く続けるコツ 費用無料
 申込 9月30日(水)までに、電話で社会福祉協議会ボランティアセンター ☎362-5963へ

■「ボランティアサロンミニ講座」
 10月1日(木)午後1時30分~3時30分 会場社会福祉協議会
 内容 ボランティアを長く続けるコツ 費用無料
 申込 9月30日(水)までに、電話で社会福祉協議会ボランティアセンター ☎362-5963へ

■「住宅リフォーム相談と市民講座」
 9月19日(土) 相談 午前10時~午後4時 市民講座 午後2時~3時(リフォーム・バリアフリー等のポイント) 会場市民センター 費用無料
 申込 松戸市住宅リフォーム相談員協議会 ☎361-9545

■「JRA松戸特別」を開催
 9月19日(土) 会場中山競馬場
 ※当日は松戸市観光協会の物産PRを実施します。
 申込 松戸市観光課 ☎366-7327

■「東葛・松戸地区看護職就業説明会」
 10月17日(土)午前10時30分~午後3時 会場柏商工会議所 内容 東葛・松戸地区の病院、福祉施設、訪問看護ステーション等合同就職説明会 対象県内に就職を希望する看護職の人(看護学生を含む) 費用無料
 申込 10月9日(金)までに、ファクスに住所・氏名・電話番号を記入して、千葉県看護協会ナースセンター1 ☎043-247-6371へ

■「臨時職員(看護師)を募集」
 内容 予防接種等の業務 勤務日 原則月~金曜日午前9時~午後4時45分(週二~三日の出勤も可) 対象 おおむね六十歳以下の有資格者
 ※市内の医療機関に勤務している人はご遠慮ください。
 申込 電話で保健福祉課 ☎366-7484へ

■「上級救命講習会(応急手当の基本から応用まで)」
 9月30日(水)午前8時30分~午後5時 会場消防局五階講堂 内容 心肺蘇生法、止血法、AEDの使用法 対象 市内在住・在勤・在学の中学生以上で普通救命講習を受けた人 定員先着五十人 費用無料
 ※修了者には、上級救命講習修了証を交付します。
 申込 9月16日(水)・17日(木)午前9時~午後5時の間に、電話で消防救急課 ☎363-1115へ

■「難病訪問相談員の募集」
 業務 内容 難病で在宅療養の患者宅を訪問して、生活上困っていることや、諸制度の利用についての相談 対象 保健師、看護師、助産師免許があり、年間十~二十件くらい訪問できる人
 申込 松戸健康福祉センター(松戸保健所) 健康生活支援課 ☎361-2139

■「自賠責保険・共済の期限は切れていませんか」
 自賠責保険・共済は、法律でバイク・原付自転車を含むすべての自動車に加入が義務づけられています。
 車検制度のないバイク・原付自転車は、特に期限切れ、かけ忘れにご注意ください。
 申込 関東運輸局千葉運輸支局 ☎047-242-7335

■「ボランティア活動者の話を聞こう!」
 10月1日(木)午後1時30分~3時30分 会場社会福祉協議会
 内容 ボランティアを長く続けるコツ 費用無料
 申込 9月30日(水)までに、電話で社会福祉協議会ボランティアセンター ☎362-5963へ

■「東葛・松戸地区看護職就業説明会」
 10月17日(土)午前10時30分~午後3時 会場柏商工会議所 内容 東葛・松戸地区の病院、福祉施設、訪問看護ステーション等合同就職説明会 対象県内に就職を希望する看護職の人(看護学生を含む) 費用無料
 申込 10月9日(金)までに、ファクスに住所・氏名・電話番号を記入して、千葉県看護協会ナースセンター1 ☎043-247-6371へ

■「臨時職員(看護師)を募集」
 内容 予防接種等の業務 勤務日 原則月~金曜日午前9時~午後4時45分(週二~三日の出勤も可) 対象 おおむね六十歳以下の有資格者
 ※市内の医療機関に勤務している人はご遠慮ください。
 申込 電話で保健福祉課 ☎366-7484へ

■「住宅リフォーム相談と市民講座」
 9月19日(土) 相談 午前10時~午後4時 市民講座 午後2時~3時(リフォーム・バリアフリー等のポイント) 会場市民センター 費用無料
 申込 松戸市住宅リフォーム相談員協議会 ☎361-9545

公民館の講座

費用のないものは無料です



公民館は、皆さんの主体的な学習を支援するところです。講座などさまざまな学習機会の提供を行っています。皆さんの参加をお待ちしています。
 ※往復ハガキ1枚につき1講座(本人のみ)、連名での応募はできません。
 ※駐車場・駐輪場はありません。電車・バス等公共交通機関をご利用ください。
往復ハガキでの申込方法往復ハガキに講座名・住所・氏名(ふりがな)・年齢・電話番号・返信用あて名を記入して、〒271-0094松戸市上矢切299の1総合福祉会館内 公民館(☎368-1214)へ

★印のついている講座では、「講座サポーター」を募集します。

成人講座②・④・⑨および市民大学講座「酒の文化史」では、「講座サポーター」を募集しています。
 講座開始45分前に集合して会場の設営や受け付け等の講座補助をお願いします。各講座2人まで。なお講座サポーターをお願いできる人は、応募ハガキに「サポーター希望」と記入してください。

公民館 秋の成人講座 参加者を募集します

| 講座名 | 日時 | 会場 | 講師 |
|--------------------------------------|---|-----------------|---------------------------|
| ① あなたが選んでみんなで歌う「昭和歌謡曲」 | 10/14(水)・28(水)[全2回] 14:00~15:30 | 市民劇場 | 声楽家・工藤和栄氏他 |
| ② 国の税金について学んでみましょう～相続税や所得税等の基礎★ | 10/16~11/6の金曜日 [全4回] 14:00~16:00 | ゆうまつど | 税理士・松浦純司氏 |
| ③ 松戸の秋の自然を見る・撮る・感じる(カメラ持参) | 10/21~11/11の水曜日 [全4回] 14:00~16:00 | 市内各所 | 自然通信社・田中利勝氏 |
| ④ ピアノで綴る「ウイーン発音楽の旅パートII」～音楽を通じた国際貢献★ | 10/22(木)、11/4(木)・19(木)、12/1(火) [全4回] 14:00~15:30 | 市民劇場 | ピアニスト・井ノ上てい氏他 |
| ⑤ 秋の醍醐味を味わう～極旨・自分でつくるアセロラ果実酒 | 10/30(金) [全1回] 14:00~16:00 | 市民活動サポートセンター | ジェイプラン派遣講師 |
| ⑥ 今、地図が面白い～地形図から地域の歴史や風景を探る(見学あり) | 11/10~12/1の火曜日 [全4回] 13:30~15:30 ※11/17は9時集合 | 文化ホール他 | 日本地図センター地図研究所研究員 |
| ⑦ 体にやさしい古武術介護～介護者に負担のかからない介護法を学ぶ | 11/12(木)・20(金)・27(金) [全3回] 9:30~11:30 | ゆうまつど・常盤平市民センター | 介護福祉士・岡田慎一郎氏 |
| ⑧ 今の生活ひと工夫～めざそう地球温暖化防止を | 11/24(水)、12/1(火)・7(月)・14(月) [全4回] 14:00~16:00 | ゆうまつど | 環境エコロジスト・村田修治氏他 |
| ⑨ 災難から身を守るためには?～犯罪・火事・地震・交通事故の対策を学ぶ★ | 11/27~12/18の水曜日 [全4回] 14:00~15:30 | ゆうまつど | 東京災害ボランティアネットワーク職員他 |
| ⑩ しじがっきゅう(識字学級)～しょうがっこうていどのよみかきをならう | じゅこうしゃとそうだんのうえ、けつてい | やぎりこうみんかん | 市社会教育指導員(しじがかいきょういくしどういん) |

定員①④200人、②⑤⑧⑨30人、③⑥⑦20人、⑩じゃっかんめい 対象市内在住・在勤・在学の人 費用⑤は800円、⑥は1,000円
 ※応募多数の場合は抽選。定員に満たない講座は、9月26日(土)から電話で受け付け
 ※⑧は一時保育あり(1歳10カ月以上、おやつ代1回200円)
 9月25日(金)〔必着〕までに、往復ハガキに①は歌いたい昭和の歌謡曲を1曲、一時保育希望者は子どもの名前(ふりがな)・性別・生年月日・アレルギーの有無を記入してください。

流通経済大学・公民館連携 市民大学講座

酒の文化史～文化の酒から酒の本質を考える★ [全4回]

| 日程 | 内容 | 会場 | 講師 |
|----------|------------------|--------------------|---------------------------|
| 10/ 3(土) | 文化の中の酒 | 流通経済大学 新松戸キャンパス | スポーツ健康科学部教授・松田英氏 |
| 10/10(土) | Pubの文化～ビールとウィスキー | | 法学部教授・波田永実氏 |
| 10/17(土) | SAKE～酒を肴に人間を飲め | | スポーツ健康科学部教授・ディビッド・H・シャピロ氏 |
| 10/24(土) | ワインの文化 | | (社)日本ソムリエ協会認定ソムリエ・宮澤典芽氏 |

時間午後1時30分～3時 対象市内在住・在勤・在学の人 定員30人(抽選)
 9月25日(金)〔必着〕までに往復ハガキで。

千葉大学園芸学部・公民館連携 市民大学講座

園芸学部の植栽と自然環境から歴史を調べる [全4回]

| 日程 | 内容 | 会場 | 講師 |
|----------|-------------------------|---------------|--------------|
| 10/10(土) | 植生と地形から自然の歴史を調べる | 千葉大学園芸学部キャンパス | 准教授・百原新氏 |
| 10/24(土) | 菌類相から自然の歴史を調べる | | 明星大学教授・篠山浩文氏 |
| 11/ 7(土) | 植栽から造園の歴史を調べる | | 助教・近江慶光氏 |
| 11/25(水) | 文化的景観を考える～身近な風景とどう向き合うか | 文化ホール | 教授・赤坂信氏 |

時間午前10時～正午(最終日は午後2時～4時) 対象市内在住・在勤・在学の人 定員30人(抽選)
 9月25日(金)〔必着〕までに往復ハガキで。

日本大学松戸歯学部・公民館連携 講演会

健康は「歯」から

| 日程 | 内容 | 会場 | 講師 |
|----------|------------|------|------------|
| 10/28(水) | 健康と歯の関係を学ぶ | 市民劇場 | 専任講師・有川量崇氏 |

時間午前10時～正午 対象市内在住・在勤・在学の人 定員200人(抽選)
 9月25日(金)〔必着〕までに往復ハガキで。

中学校版家庭教育学級講座 子どものココロの声・子育てのヒントを見つけよう!

| 日程 | 内容 | 講師 |
|----------|---------------------------------|---------------------|
| 10/ 8(木) | 今、中学生は～現代中学生が抱えるさまざまな問題と状況 | 教育ジャーナリスト・青木悦氏 |
| 10/22(木) | 中学生の心とからだを理解する | 助産師・川島広江氏 |
| 11/ 5(木) | “還る家”をさがす子どもたち | 子ども家庭教育フォーラム・富田富士也氏 |
| 11/16(月) | ケータイ世界の子どもたち | 千葉大学教育学部准教授・藤川大祐氏 |
| 11/24(水) | 子どもとの関わりを考える。今、親として私たちにできることは何か | 昭和学院短期大学教授・松田素行氏 |

時間午前10時～正午 会場青少年会館 対象市内在住・在勤の小・中学校高学年から中学生の保護者 定員80人(抽選)
 9月28日(月)〔必着〕までに、往復ハガキまたはファクス(☎368-1279)で、公民館家庭教育学級係へ

納税通知書送付用封筒に掲載する広告を募集

平成22年度に使用する下記の封筒に掲載する広告を募集します。

| 税目 | 予定通数 | 発送月 | 広告掲載料(消費税を含む) |
|---------|----------|---------|---------------|
| 1 固定資産税 | 150,000通 | 平成22年4月 | 150,000円以上 |
| 2 市・県民税 | 120,000通 | 平成22年6月 | 120,000円以上 |
| 3 軽自動車税 | 69,000通 | 平成22年5月 | 69,000円以上 |

封筒イメージ



広告の規格1枠(横)約180mm×(縦)約60mm(裏面) 色単色刷り

※版下作成および印刷費用は市が負担します。

募集枠数税目別封筒ごとに1枠、計3枠

掲載できないもの 広告掲載基準に定める業種または事業者のもの。公序良俗に反するもの、政治性・宗教性等のあるもの、社会問題についての主義主張等を述べるもの、その他広告掲載基準に適合しないもの

掲載の決定 広告掲載基準に適合する申込者の中から、税目ごとに申込金額の最も高い申込者を選定し、掲載の可否を通知。

※申込用紙、広告掲載基準等は税制課で配布。市のホームページからもダウンロード可。

9月26日(月)までに、所定の申込用紙に広告原稿案を添付して直接または郵送で〒271-8588松戸市役所 税制課(☎366-7321)へ

松戸地域職業訓練センター講座

| 講座名 | 日時 | 定員 | 費用 |
|---------------------------|------------------------------|-----|---------|
| 初めてのWindows | 10/1(水)・2(金)両日午前・午後 | 10人 | 12,000円 |
| Wordを使った文書作成講座 | 10/5(月)・6(火)・7(水)・8(木)午前 | 10人 | 12,000円 |
| 学んで生かそうWord講座(Word経験のある人) | 10/13(火)・14(水)・15(木)・16(金)午後 | 10人 | 12,000円 |
| Excelを使った表計算講座Ⅰ | 10/13(火)・14(水)・15(木)・16(金)午前 | 10人 | 12,000円 |
| Excelを使った表計算講座Ⅱ | 10/19(月)・20(火)・21(水)・22(木)午前 | 10人 | 12,000円 |
| Excel活用講座 | 10/27(火)・28(水)・29(木)・30(金)午前 | 10人 | 12,000円 |
| Access基礎講座 | 10/19(月)・20(火)・21(水)・22(木)午後 | 10人 | 12,000円 |
| Power Point基礎講座 | 10/5(月)・6(火)・7(水)・8(木)午後 | 10人 | 12,000円 |
| パソコンを使ってみよう(60歳以上の人) | 10/27(火)・28(水)午後 | 6人 | 7,000円 |
| 日曜大工講座 1カ月コース(全2回) | 10/11(日)・18(日)9:00~12:00 | 20人 | 3,000円他 |

午前=9:30~12:30 午後=13:30~16:30

※使用OS=Windows XP

※パソコン講座は開始日程の7日前に締め切り

※受付開始時間に定員を超えた場合はその場で抽選

9月24日(木)午前9時から、受講料を添えて直接、地域職業訓練センター(小金原1の19の3☎349-3200)へ

9月21日(祝)~30日(水)は 秋の全国交通安全運動

～知らせよう ここにいるよと 反射材～
 園生活安全課☎366-7341、松戸警察署☎369-0110、松戸東警察署☎349-0110

高齢者インフルエンザ予防接種

(※新型インフルエンザ予防接種ではありません)

市が委託する医療機関(下記一覧表)で直接、予防接種を受けることができます。
接種期間10月(医療機関によって異なりますのでご確認を)から平成22年1月15日(金)まで **対象者**市内に住民登録があり、平成21年12月31日現在で満65歳以上の人(接種は満65歳の誕生日以降)、または満60歳以上65歳未満の人で、心臓・じん臓・呼吸器の機能、ヒト免疫不全ウイルスによる免疫の機能障害があり、この4つのいずれかで1級の身体障害者手帳を持っている人 **持ち物**健康保険証(年齢・住所地を確認するため) **費用**1,000円(2回目は全額自己負担)
 ※生活保護受給世帯の人は費用免除(生活保護受給者証の提示が必要)。
 ※県内他市町村の医療機関で接種する場合(12月31日まで)や県外等で接種を希望する場合は、お問い合わせください。
 圏保健福祉課予防衛生班 ☎366-7484

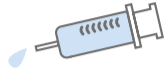

| 常盤平・六実地区 | | | |
|---------------------|----------|--------------|----------|
| 門野診療所 | 384-9639 | 花輪医院 | 388-0707 |
| どうたれ内科診療所 | 394-0600 | 八柱皮膚科 | 311-7177 |
| 吉田医院 | 387-5438 | やはら眼科 | 703-7901 |
| 常盤平整形外科 | 387-3689 | 千葉西総合病院 | 384-8111 |
| 秋山クリニック | 387-5556 | 宇野医院 | 386-4822 |
| 若葉ファミリー常盤平駅前内科クリニック | 316-2200 | ソフィアクリニック | 392-1137 |
| 森医院 | 387-7132 | 三井クリニック | 392-1013 |
| 丹羽耳鼻咽喉科医院 | 387-1373 | うるおい皮膚科クリニック | 391-3237 |
| さくら通り内科・大島 | 394-7955 | 足立中央クリニック | 386-0088 |
| 田所医院 | 387-5636 | こすもす内科クリニック | 385-8621 |
| 常盤平中央病院 | 387-4121 | 宮前クリニック | 311-1666 |
| 鳥居内科 | 387-5559 | 大塚医院 | 384-2323 |
| 久保田医院 | 387-5454 | 後藤医院 | 384-7471 |
| 宮内外科医院 | 387-4608 | 東京病院松飛台 | 384-3111 |
| 池亀小児科医院 | 387-7742 | 上野内科クリニック | 388-2870 |
| | | 上田内科医院 | 387-1800 |

| 馬橋地区 | |
|--------------|----------|
| 脇坂内科クリニック | 700-5572 |
| 恩田メディカルクリニック | 341-1265 |
| 藤田医院 | 341-2008 |
| 島田医院 | 341-1110 |
| わざりクリニック | 309-1177 |
| 馬橋クリニック | 343-5011 |
| 佐久間整形外科医院 | 348-6622 |
| ゆりのきクリニック | 340-0231 |
| 市場医院 | 342-1069 |
| 児玉医院 | 345-6971 |
| 古池外科胃腸科 | 342-1062 |
| 友木医院 | 341-3401 |
| 八ヶ崎医院 | 341-5118 |
| 八ヶ崎山下クリニック | 702-7858 |
| 松戸神経内科 | 344-3311 |

| 小金原地区 | |
|------------------|----------|
| 市川医院 | 343-1260 |
| ながと内科・皮膚科クリニック | 309-7011 |
| いらはら診療所 | 347-2231 |
| きのわきクリニック | 309-5515 |
| 湯原産婦人科医院 | 341-6185 |
| 小金原診療所 | 341-1131 |
| 三浦医院 | 341-0113 |
| 黒澤外科胃腸科医院 | 341-2007 |
| 北原整形外科 | 343-1016 |
| 山口内科クリニック | 340-5888 |
| 高江医院 | 341-3286 |
| 旭神経内科リハビリテーション病院 | 385-5566 |

| 小金地区 | |
|----------------|----------|
| 斉藤内科・心療内科クリニック | 346-6655 |
| 斉藤医院 | 341-0204 |
| 大久保医院 | 342-1076 |
| 山本病院 | 341-3191 |
| 内科・小児科岡田医院 | 341-0816 |
| 工藤医院 | 342-3207 |
| 岩本医院 | 342-1065 |
| 伊藤医院 | 341-1368 |
| 菊池医院 | 343-4568 |
| タカハシクリニック | 394-2211 |
| 井口醫院 | 341-2466 |
| 榎山外科胃腸科医院 | 341-3281 |

| 松戸・明地区 | | | |
|---------------------|----------|---------------|----------|
| 平野医院 | 362-2322 | とちき内科循環器科 | 308-6666 |
| 小倉耳鼻咽喉科医院 | 363-6151 | 早川整形外科クリニック | 308-6555 |
| 丹野内科・循環器科 | 308-2830 | 小松内科神経内科 | 308-7100 |
| たけだメンタルクリニック | 330-2006 | 松戸外科内科眼科クリニック | 363-1572 |
| 慶仁会医院 | 367-1311 | 河井産婦人科医院 | 362-1291 |
| そが内科クリニック | 308-6677 | 森岡クリニック | 361-3161 |
| 松戸タワークリニック内科・眼科・小児科 | 331-0143 | 島村トータルケアクリニック | 308-5546 |
| 進藤整形外科 | 363-2110 | 田代外科医院 | 364-9976 |
| 耳鼻咽喉科渡辺医院 | 367-3388 | 市川皮フ科 | 360-0204 |
| 由井皮膚科泌尿器科医院 | 365-0306 | 椋台斎藤クリニック | 330-2300 |
| 立原医院 | 331-1811 | 大須整形外科医院 | 366-1480 |
| まつど内科 | 308-6121 | 西村内科循環器科 | 369-1011 |
| 森田医院 | 362-3136 | 内田耳鼻咽喉科医院 | 366-3933 |
| ほっち医院 | 362-2531 | 遠藤医院 | 364-5443 |
| 上野整形外科 | 308-3338 | 奥隅医院 | 362-1825 |
| 橋本内科クリニック | 368-1131 | あおぞら診療所 | 369-1248 |
| 栗原医院 | 362-3105 | 石島医院 | 367-2131 |
| 新東京病院 | 366-7000 | 岡産婦人科総合クリニック | 364-2071 |
| 新東京クリニック | 366-3333 | 椋台整形外科クリニック | 366-1585 |
| 東葛クリニック病院 | 364-5121 | すすき内科クリニック | 308-5511 |
| 富田耳鼻咽喉科医院 | 367-4665 | 丸山内科医院 | 361-7900 |
| 東京健康管理クリニック | 365-1211 | 青木内科 | 364-1681 |
| 西川内科医院 | 368-0081 | 高田外科胃腸科 | 362-8237 |
| | | 柳澤医院 | 364-1300 |

| 新松戸地区 | |
|-----------------|----------|
| 内藤医院 | 368-0345 |
| 高木クリニック | 364-0979 |
| 日本大学松戸歯学部附属病院内科 | 360-9526 |
| 新松戸中央総合病院 | 345-1111 |
| こばやし耳鼻咽喉科 | 374-6066 |
| 松戸朋友クリニック | 347-2211 |
| あおぞら診療所新松戸 | 309-7200 |
| とくいずみ医院 | 345-6000 |
| まなべクリニック | 703-7222 |
| おのクリニック | 341-2011 |
| 平岡クリニック | 701-5555 |
| 山野耳鼻咽喉科医院 | 344-5871 |
| 新松戸加藤耳鼻咽喉科医院 | 347-6743 |
| 新松戸診療所 | 343-9271 |
| 富川循環器科・内科クリニック | 340-5558 |
| 平敷産婦人科医院 | 345-8758 |
| 染谷医院 | 330-5151 |
| 足立外科胃腸科 | 345-0567 |
| 森内科クリニック | 346-1818 |
| 熊谷内科 | 345-3333 |
| 大和田医院 | 345-1122 |
| 大谷口医院 | 341-1125 |

| 矢切・東部地区 | | | |
|--------------|----------|-------------------|----------|
| 皆川医院 | 368-2341 | 柿の木台クリニック | 308-6671 |
| 西内科神経内科クリニック | 311-4063 | とちの樹メディカルクリニック | 330-8227 |
| さかの整形外科クリニック | 362-3722 | 松戸ニッセイ聖隷クリニック | 330-8298 |
| 矢切クリニック | 394-8850 | 松戸市立福祉医療センター東松戸病院 | 391-5500 |
| 三矢小台内科クリニック | 362-4383 | 中澤外科・胃腸科・歯科 | 362-4867 |
| 成宮医院 | 363-8521 | 小関内科医院 | 391-1473 |
| 若林胃腸科クリニック | 391-8877 | 高塚団地診療所 | 392-6751 |
| | | 漆原医院 | 392-6221 |

| | |
|-------------|----------|
| 梨香台診療所 | 312-7301 |
| 大町北クリニック | 384-2903 |
| 菅原整形外科 | 312-7788 |
| 東松戸クリニック | 392-9911 |
| 阿部クリニック | 391-1800 |
| 小坂橋病院 | 392-4555 |
| さくらクリニック・松戸 | 312-7600 |
| 秋山ハートクリニック | 330-9911 |

新型インフルエンザに備えましょう

新型インフルエンザに備え、以下のような感染予防対策をとりましょう。

- 咳エチケット**
咳が出るときはマスクをしましょう。
- 手洗い・うがい**
外出後は、手洗い・うがいをしましょう。手洗いはせっけんを使ってしっかりと。
- 各家庭で備蓄を**
マスク、食料品や日用品(2週間分程度)などあらかじめ用意しておきましょう。
- 持病がある人・妊婦等はあらかじめ、かかりつけの医師に相談を**

発熱など新型インフルエンザの感染が疑われる症状がある人の診療は、一般医療機関で行っています。受診の際は事前に医療機関へ連絡し、指示に従ってください。受診する医療機関が分からない場合は、電話で千葉県新型インフルエンザ相談窓口(☎043-223-4411、午前6時～午後10時)へ 圏保健福祉本部企画管理室 ☎366-7350

※接種日時等については、医療機関にご確認ください。



キッズ・コーナー

子育てミニ講座

| 日程 | 内容 | 講師 |
|----------|----------------------------|---------------------|
| 10/8(木) | 小児科医の立場からみた乳幼児期の発達や子育てについて | 千葉大医学部付属病医院医師・石井拓磨氏 |
| 10/15(木) | 一緒に楽しもう～おしゃべりタイムとふれあい遊び | 子育て支援センタースタッフ |

時間午前10時～11時30分 会場小金北市民センター
 定員親子先着20組 費用無料
 電話番号で子すすめ子育て支援センター ☎387-0124へ

パパと一緒に作ろう、遊ぼう

9月26日(土)午後2時～4時 会場シニア交流センター内おやこDE広場旭町 内容子どもと一緒に工作と遊び 対象0～3歳の子と保護者 定員先着15組 費用300円
 電話番号で同広場 ☎080-3285-7673へ
 ※当日の午後1時30分～4時30分の間、広場はお休みします。

おやこDE広場小金原のイベント

- ①**赤ちゃん広場** 9月18日(金)午後2時30分～3時30分
 内容保健師による予防接種プチ講座 対象0歳児の親子・妊娠中の人 持ち物飲み物 費用無料
 当日午後2時から同広場で
- ②**赤ちゃん講座(全3回)** 10月1日～15日の木曜日午後1時～2時30分 内容ベビーマッサージ他 対象8カ月未満の乳幼児親子 持ち物バスタオル 費用500円
 9月16日(水)午前9時30分から、直接または電話で同広場 ☎080-3010-1746へ

児童福祉館・こども館・催し物

※費用のないものは無料
 ※わくわく広場のわんぱく組は2歳以上、なかよし組は0・1歳の親子が対象

常盤平児童福祉館 ☎387-3320

わくわく広場(わんぱく組) 毎週水曜日午前10時～11時 内容体操・手遊び他
わくわく広場(なかよし組) 毎週木曜日午前10時～11時 内容体操・手遊び他
あそぼう会 毎週火曜日午後4時～4時45分
 内容ハロウィンのカード作り・ドッチボール・太鼓広場他
パソコン教室 10月10日(土)・31日(土)①午前10時～11時30分②午後1時15分～2時45分 内容ハロウィンのシールを作ろう 対象小学生以上 定員各回3人
中高生の広場(TAPS) 10月10日(土)・24日(土)午後5時～7時 内容卓上ゲーム大会・白玉デザート作り
映画会 9月26日(土)午後3時～4時 内容なかよしおぼけ、緑の猫 対象幼児から

移動児童館 ☎387-3320

わくわく広場 ①9月29日(火)、10月6日(火)・27日(火)②9月16日～10月28日の水曜日(祝日を除く)③9月17日(水)、10月15日(水)・29日(水)④10月8日(木)・22日(木)⑤9月18日(金)・25日(金)、10月9日～23日の金曜日午前10時～正午
会場①六実市民センター②青少年会館樋野口分館③青少年会館④古ヶ崎市民センター⑤椋台市民センター 内容体操・手遊び他
あそぼう会 ①9月16日～10月28日の水曜日(祝

日を除く)午後3時15分～4時45分②9月17日(水)、10月8日～29日の木曜日午後3時15分～5時③9月18日(金)・25日(金)、10月9日～23日の金曜日午後3時～5時 **会場**①柿ノ木台公園体育館②馬橋市民センター③椋台市民センター 内容紙飛行機・ハロウィンのカード作り他 対象主に小学生
土曜移動児童館 ①9月19日(土)、10月3日(土)、17日(土)②9月26日(土)、10月10日(土)午後1時30分～4時30分 **会場**①二十世紀が丘市民センター②小金市民センター 内容スライム作り・ハロウィンのカード作り他 対象主に小学生

根木内こども館 ☎315-2985

おもちゃのクリニック 10月13日(火)午後2時～4時 内容おもちゃの修理
ひょうたんの会 10月14日(水)午後2時～2時30分 内容手遊びとお話 対象0歳から
おもしろ探検くらぶ 10月31日(土)午後3時～5時 内容映画会 対象3歳から
 ※10月1日から開館時間を変更し、火・水・金曜日が午前10時～午後5時、木・土曜日が午後1時～5時になります(火・水・金曜日は「おやこDE広場」を開催)。

野菊野こども館 ☎331-1144

赤ちゃん広場 10月6日(火)午後1時～3時 内容ママ友作ろう! 対象0歳児の親子
おはなしひろば 10月8日(水)午後4時～4時30分 内容絵本読み語り・手遊び 対象乳幼児の親子・小学生
こどもの国 10月18日(日)午前10時～午後3時 内容こどもの国で「動く」「遊ぶ」「食べる」 対象小学生 定員先着200人 費用300円
 9月16日(水)午後1時30分から直接同館で



歯を大切に

歯丈夫 胃丈夫 大丈夫
健康で明るい未来のために 149

歯牙(しが)と発音の関係

皆さんこんにちは。今回は歯牙と発音の関係、それに伴うコミュニケーションについての話題です。

人は産まれたときに歯は生えていません。そして言葉も話すことができません。人が他の動物と違い会話能力があるのは、大脳の発達(特に新皮質)によることは言うまでもありませんが、歯列弓(しれつきゅう)の状態にもカギがあります。歯列弓とは歯並びによるカーブの形のことで、人のU字形の歯列弓は発音において絶妙なバランスなのです。同じ霊長類でもチンパンジーやオランウータンは角のある四角い並びなので、「アー」や「ウー」などの単純な音しか出せないのだと人類学的にいわれています。

人は乳幼児期(0~1歳)は喃語(なんご)といわれる幼児言葉で始まり、乳歯が生えそろう3~5歳より舌の挙上が可能になるのに伴って音の構成ができるようになり、サ行やラ行の細かい発音ができるようになります。このように、人は歯牙の発育と口腔内の機能の発達により会話を可能としています。このことから人は会話によるコミュニケーションを主体としている生き物だといえるでしょう。

人の会話によるコミュニケーションにおいて、羞恥心や自尊心などいろいろな要素がからんでおりますが、その中でも対人と話すときにエチケット的な要素(口臭)や審美的な要素(前歯喪失、変色歯)により消極的になったり、口を大きく開けて笑えないなどの精神的障害などが起こることも考えられます。このような事柄は人が社会生活を行う上で円滑な活動への妨げになりかねないのです。ごく当たり前のようですが、歯磨きは虫歯や歯周病予防としてだけでなく現代社会においてとても大切な役割をしています。

この機会にお口の中を鏡でチェックしてみたいはいかがでしょうか? 日々の口腔ケアによりコミュニケーションがとれた健やかな社会生活をお過ごしください。

松戸歯科医師会 <http://matsudo.cda.or.jp/>

松戸市国民健康保険に加入している人へ

特定健康診査を受けましょう

メタボ予防はまず健診から!!

特定健康診査は、自分の健康状態を確認する良い機会です。年に1回、特定健康診査を必ず受診しましょう。メタボ予防のための保健指導も行っています。

実施期間平成22年3月31日まで **実施場所**市内委託医療機関
検査項目身体測定・尿検査・血圧測定・血液検査・問診・診察(医師の判断で実施する項目:心電図・眼底検査) **対象者**松戸市国民健康保険に加入している40歳から74歳の人(対象者には「特定健康診査受診券」を送付しています) **持ち物**特定健康診査受診券、松戸市国民健康保険被保険者証 **費用**1,100円(費用免除制度あり)

国は、平成24年度における特定健康診査年間受診目標を65%と定めています。平成20年度松戸市の受診率は約24%でした。このまま受診率が低いと、今後皆さんの保険料が上がる可能性があります。自分自身の健康のためにも、特定健康診査を受けましょう。なお、職場の健康診査を受診した人は、受診率に加算されますので、結果を報告してください。

圏保健福祉課健診担当室 ☎366-7487

※松戸市国民健康保険以外に加入している人は、保険証に記載されている医療保険者へお問い合わせを

特定健康診査の流れ

受診券・保険証の確認 ▶ 受診 ▶ 受診した医療機関より結果の説明



特定保健指導 健康診査結果により、対象者には保健指導の通知が届きます。対象になった場合は、早めに予約をして保健指導を受けましょう。

健康ファイル

市立病院神経内科外来新患休診のお知らせ

新患休診日9月25日(金)

圏市立病院神経内科外来 ☎363-2171 (内線1132)

理学療法士による健康づくりセミナー 姿勢を正して、痛みとサヨナラ

内容正しい姿勢について学び、自分の身体の状態を把握する(受講後、ストレッチや筋トレについて学ぶ講座の受講が可能)

| 日 時 | 会 場 |
|---------------|-------------|
| 10/5(月) 9:45~ | 中央保健福祉センター |
| 10/8(木) 11:45 | 小金保健福祉センター |
| 10/9(金) | 常盤平保健福祉センター |

対象市内在住の人 定員各先着50人 費用無料

圏電話で保健福祉課 ☎366-7486へ

歌や楽器で脳イキイキ! ~音楽療法~

10月6日(火)午後1時30分~3時 会場馬橋東市民センター 内容歌や楽器を楽しむ 講師音楽療法士・山名瞳氏 定員先着30人 費用無料 圏電話で馬橋地区在宅介護支援センター・吉岡 ☎340-1355へ

思春期になってあわてない! 親が学ぶ子どもの健康教育

10月8日(木)午前10時~正午 会場ゆうまつど 講師助産師・川島広江氏 定員先着40人 費用無料

※一時保育あり(1歳10カ月以上、定員先着8人、おやつ代他200円)

圏電話で女性センター ☎364-8778へ

松戸健康福祉センター(松戸保健所) 各種無料相談

| 相談名(原則予約) | 日 時 | 予約・問い合わせ |
|---------------|---|-----------|
| 女性のための健康相談 | 10/15(木) 9:30~11:30 | ☎361-2138 |
| 不妊 電話(予約不要) | 10/15(木) 9:00~14:30 | |
| 専門相談 来所 | 10/13(火) 13:00~15:00 | |
| 思春期相談 | 10/27(火) 13:30~15:30 | |
| 精神保健福祉相談 | 10/13(火)・26(月) 14:00~16:00 | |
| 酒害相談 | 10/15(木) 14:00~16:30 | ☎361-2139 |
| HIV抗体検査 | 10/6(火)・20(火) 13:30~14:30 | |
| | ※HIV抗体検査は匿名 ※梅毒、クラミジア、B型・C型肝炎の検査も可 ※平成21年10月~平成22年1月の間は、庁舎工事のため、即日検査・夜間検査はありません | |
| DV相談 電話(予約不要) | 月~金曜日 9:00~17:00 | ☎361-6651 |
| 来所 | | |

圏同センター ☎361-2121 (代)

いつまでも若々しく脳トレ体操 [全6回]

10月8日~11月19日の木曜日(22日を除く) 午前10時~11時30分 会場馬橋東市民センター 内容脳トレを含む体操やゲーム 講師要介護予防運動指導士・松本ゆう子氏 対象65歳以上でなるべく全回参加できる人 定員先着15人 費用無料

圏電話で馬橋地区在宅介護支援センター・吉岡 ☎340-1355へ

おいしいヘルシークッキング [全4回]

| 日 時 | 内 容 |
|----------------------|---------------------------------|
| 10/15(木) 10:00~12:30 | 自分にぴったりの食事量とは(バランスの取れた食事一食分) |
| 10/23(金) 10:00~12:00 | 楽しく身体を動かしてみよう(手軽にできるヨガ) |
| 10/29(木) 10:00~12:30 | 自分の食事を見直してみよう(カルシウムたっぷりアラカルト料理) |
| 11/ 5(木) 10:00~12:30 | 野菜を食べて健康家族(家族が喜ぶアラカルト野菜料理) |

会場中央保健福祉センター 対象市内在住の20~50歳代で、初めて受講する、4日間参加できる人 定員各先着30人 持ち物エプロン・三角きん・ふきん・手ふきタオル・筆記用具等 費用無料

※一時保育あり(2歳以上・要予約)

圏9月15日(火)午前9時から、電話で中央保健福祉センター ☎366-7489へ

救急医療体制

◆テレホン案内サービス ☎366-0010

[当日の医療機関(待機病院、休日在宅当直医、夜間小児急病センター、休日土曜日夜間歯科診療所等)を案内]
平日 午後4時30分~翌日午前9時
休日と土曜 午前9時~翌日午前9時

◆夜間小児急病センター (小児初期内科系疾患) ☎360-8900

市立病院となり 毎日午後6時~11時

◆休日土曜日夜間歯科診療所 ☎365-3430

衛生会館2階 午後8時~11時
※電話番号のかけ間違いにご注意ください。

夜間小児急病センター 上本郷4005

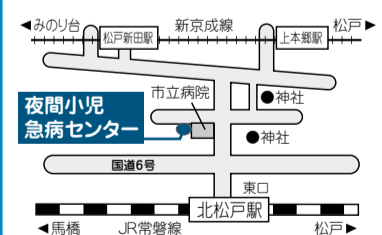

休日土曜日夜間歯科診療所 竹ヶ花45の53

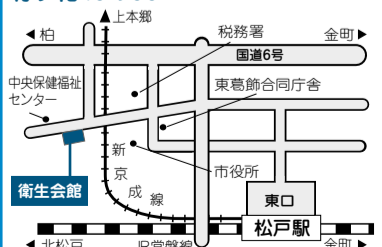

食育で国際交流!!

**カンボジアかぼちゃを使った
レシピコンテストを開催します**

カンボジアかぼちゃを使った、あなたのアイデア料理を募集します。優秀作品は、松戸版「食事バランスガイド」に掲載します。

募集レシピかぼちゃを使った家庭でできる料理(1時間程度で調理できるもの)

※書類選考の上、入選された人は、11月27日(金)の2次審査会にて、市で用意するカンボジアかぼちゃを使い実際に調理していただきます。

応募方法10月30日(金)(消印有効)までに、住所・氏名・電話番号・レシピ(料理名・2人分の分量・作り方・料理の写真または絵・工夫した点等)を記入して、〒271-8588松戸市役所 健康福祉本部企画管理室へ
圃保健福祉課 ☎366-7489

市内各地でカンボジアからいただいたかぼちゃの種を植え、育てているよ!



松戸市食育シンボルキャラクター ばくちゃん



カンボジアのかぼちゃは、日本の和かぼちゃに味が似ていますよ

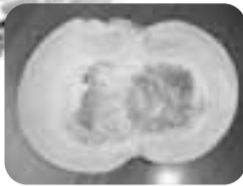

**江戸川松戸フラワーライン
コスモス祭り2009**

9月26日(土) [雨天の場合は翌日]

午前10時～午後2時 会場古ヶ崎地先



フラワーイベント

地元町会や河川愛護団体・フラワーボランティアの皆さんが育てたコスモスがきれいに咲いています。ぜひ、足をお運びください。

内容川クイズ、バザー、模擬店、花の即売、江戸川の魚の展示、起震車、天然ガスPR車コナン号、Eボート体験乗船ほか

圃河川清流課清流ルネッサンス担当室 ☎366-1152

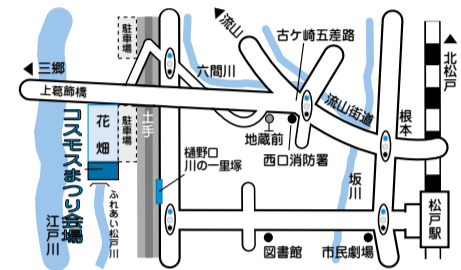

フラワーボランティアも
随時募集しています。

**小学校入学のための
就学時健康診断を実施します**

来年4月、小学校に入学するお子さんの健康診断を右表の日程で行います。

対象者には10月7日(水)に通知書を発送しますが、通知書が届かない場合や、10月1日以降に転入届を出した場合はご連絡ください。

対象平成15年4月2日～16年4月1日生まれの人
※通知書裏面の予備調査票に、必要事項を記入してお持ちください。

圃保健体育課 ☎366-7459

| 実施校 | 実施日 | 受付時間 | 実施校 | 実施日 | 受付時間 | 実施校 | 実施日 | 受付時間 |
|-------|----------|-------------|-------|----------|-------------|-------|----------|-------------|
| 常盤平第三 | 10/13(火) | 12:45～13:15 | 柿ノ木台 | 10/30(金) | 12:45～13:15 | 松ヶ丘 | 11/13(金) | 12:45～13:15 |
| 高木 | 10/14(水) | 12:45～13:00 | 松飛台第二 | 11/2(月) | 13:15～13:30 | 中部 | 11/16(月) | 12:45～13:15 |
| 上本郷 | 10/14(水) | 12:30～13:00 | 南部 | 11/6(金) | 12:50～13:10 | 小金 | 11/17(火) | 12:45～13:15 |
| 和名ヶ谷 | 10/14(水) | 13:15～13:30 | 河原塚 | 11/6(金) | 12:45～13:15 | 貝の花 | 11/17(火) | 12:45～13:00 |
| 馬橋北 | 10/20(火) | 12:45～13:15 | 旭町 | 11/10(火) | 12:45～13:15 | 六実第二 | 11/17(火) | 12:45～13:00 |
| 東部 | 10/21(水) | 13:15～13:30 | 高木第二 | 11/11(水) | 12:40～13:00 | 小金北 | 11/18(水) | 12:45～13:00 |
| 相模台 | 10/23(金) | 12:30～13:00 | 金ヶ作 | 11/11(水) | 13:00～13:15 | 幸谷 | 11/18(水) | 13:00～13:20 |
| 常盤平第二 | 10/26(月) | 12:45～13:00 | 殿平賀 | 11/11(水) | 13:00～13:20 | 牧野原 | 11/20(金) | 13:00～13:30 |
| 寒風台 | 10/26(月) | 12:45～13:30 | 上本郷第二 | 11/11(水) | 12:45～13:15 | 六実第三 | 11/24(火) | 13:00～13:20 |
| 大橋 | 10/26(月) | 13:00～13:30 | 新松戸西 | 11/11(水) | 13:10～13:30 | 馬橋 | 11/25(水) | 13:00～13:30 |
| 矢切 | 10/27(火) | 13:15～13:30 | 八ヶ崎 | 11/12(木) | 12:50～13:10 | 松飛台 | 11/25(水) | 13:15～13:30 |
| 北部 | 10/28(水) | 13:00～13:20 | 梨香台 | 11/12(木) | 12:45～13:15 | 八ヶ崎第二 | 11/25(水) | 12:30～12:45 |
| 根木内 | 10/28(水) | 12:40～13:00 | 常盤平第一 | 11/13(金) | 13:15～13:30 | 新松戸南 | 11/25(水) | 13:00～13:20 |
| 横須賀 | 10/28(水) | 12:50～13:05 | 稔台 | 11/13(金) | 13:00～13:20 | 六実 | 11/27(金) | 12:45～13:15 |
| 古ヶ崎 | 10/29(木) | 13:15～13:45 | 栗ヶ沢 | 11/13(金) | 12:45～13:00 | | | |

サークルメンバー募集

※都合により会場等は変更になる場合があります。 ※このコーナーへの掲載は1団体年度内1回です。

- にちよう倶楽部(テニス)**
毎週日曜日午後1時～5時 圃栗ヶ沢公園庭球場他 圃中学生以上 圃年12,000円(入会金なし) 圃新地 ☎349-4254 (午後8時以降)
- 幼児サークル わんぱくクラブ**
毎月3回月曜日他午前10時～11時 圃和名ヶ谷スポーツセンター他 圃仲間作り、知育教育等 圃月2,000円、2歳以下は1,000円(入会金1,000円) 圃大田 ☎361-6565
- 関東居合道連盟松戸支部**
毎週日曜日午前9時～正午 圃小金市民センター他 圃月3,000円(入会金5,000円) 圃友部 ☎343-8484
- 高齢社会をよくする松戸ゆうゆう会**
毎月第1月曜日午前9時～午後3時 圃小金保健福祉センター 圃年2,000円(入会金なし) 圃デイサービスのボランティア 圃須原 ☎341-9009
- 洋画会・円(まどか)**
毎月第2～4金曜日午前10時～午後1時 圃明市民センター 圃油彩・アクリル・水彩 圃月2,500円(入会金1,000円) 圃岡石井 ☎385-6934
- 矢切ペン習字サークル**
毎月第2・4土曜日午後1時～3時 圃矢切公民館 圃月2,000円、小学生以下1,500円(入会金1,000円) 圃榎本 ☎363-2940
- 東舞会(歌謡舞踊)**
毎週土曜日午後5時～9時 圃小金市民センター 圃月6,000円(入会金3,000円) 圃青柳 ☎346-0191
- 松戸版遊会(木版画)**
毎月第1・3土曜日午前10時～正午 圃市民会館 圃月2,000円(入会金なし) 圃土屋 ☎367-1870
- ハーモニーWith(女声コーラス)**
毎月第1・3火曜日、第2・4木曜日各午後1時30分～3時30分 圃松飛台市民セ

- ンター 圃月3,500円(入会金なし) 圃酒井 ☎389-3375
- 松戸ハーモニカ・アミーゴ**
毎月第1・3土曜日午前10時～正午 圃稔台市民センター 圃初心者 圃月3,500円(入会金1,000円) 圃萩野 ☎364-9805
- 松戸女声合唱団**
毎週火曜日午前10時～午後1時 圃市民会館 圃女声合唱他 圃月5,000円(入会金1,000円) 圃三輪 ☎368-5292
- APPLE ENGLISH CLUB**
毎週金曜日午後1時～3時 圃馬橋市民センター 圃英国人と日本人講師による中級英会話 圃月3,500円(入会金1,000円) 圃岡田 ☎346-1109
- 矢切フォークソング愛好会**
毎週土曜日午前9時30分～正午 圃矢切公民館 圃歌声喫茶のようにギターとキーボードの伴奏で歌う 圃月800円(入会金なし) 圃岡山 ☎387-1546
- ダンスサークル スウィング**
毎週①水曜日②金曜日③土曜日午後1時～3時 圃バイレ・デ・恩田ダンススタジオ 圃ラテン・スタンダード 圃①初心者②③経験者 圃月4,000円(入会金なし) 圃小形 ☎341-8451
- ダンスサークル メイ**
毎週土曜日午後7時～9時 圃常盤平体育館 圃基本重視のレッスン 圃経験者 圃月3,000円(入会金1,000円) 圃江原 ☎090-3341-1749
- 松戸ペン習字サークル**
毎月第1・3水曜日午後6時30分～8時30分 圃市民会館 圃月2,300円(入会金1,000円) 圃高松 ☎363-2908
- 矢切女声合唱団**
毎週火曜日午前10時～午後0時30分 圃矢切公民館 圃月4,000円(入会金なし) 圃剣持 ☎368-9271

- みみをすます会**
毎月第2・4木曜日午前10時30分～午後1時 圃馬橋東市民センター 圃テーマを決めて絵本を持ち寄り勉強会 圃月500円(入会金なし) 圃橋本 ☎383-5066
- ダンスサークル ソフィア**
毎週金曜日午後6時～9時 圃ゆうまつど 圃初・中級者 圃月3,000円(入会金なし) 圃吉田 ☎090-4395-5664
- 社交ダンスサークル ときわ会**
毎週①日曜日午後5時～7時②水曜日午後3時～5時 圃①八柱市民センター②稔台市民センター 圃月3,500円(入会金1,000円) 圃小林 ☎343-1429
- ヒマワリ会ダンスサークル**
毎週月曜日午後4時～6時 圃馬橋市民センターほか 圃スタンダード・ラテン 圃1年以上経験のある人 圃月3,000円(入会金500円) 圃黛(まゆすみ) ☎341-1570
- 東部健康体操クラブ(リズム・ストレッチ体操)**
毎週木曜日午後1時～2時30分 圃東部スポーツパーク体育室 圃中高年 圃先着10人 圃月2,500円(入会金なし) 圃福永 ☎391-8114
- 健康体操さざんか(ストレッチ等)**
毎週水曜日午前9時30分～11時 圃小金原体育館 圃成人女性 圃月2,000円(入会金なし) 圃高島 ☎343-1649
- 栗ヶ沢クラブ(ソフトテニス)**
毎週火・木曜日午前10時から 圃栗ヶ沢公園庭球場 圃月2,000円(入会金2,000円) 圃依田 ☎384-7180
- ザ・エクササイズ**
毎週火・木・土曜日午前10時～11時40分 圃六実市民センター別館 圃エアロビクス、ヒップホップ 圃先着20人 圃月3,000円(入会金500円) 圃武田 ☎389-0698

- リズム体操クラブ(リズムダンス・ストレッチ)**
毎週水曜日午前10時～11時30分 圃常盤平市民センター 圃女性 圃月2,000円(入会金1,000円) 圃久保 ☎388-0268
- 松飛台卓球クラブ**
毎週①水曜日午前11時～午後1時②金曜日午前9時～11時 圃常盤平体育館 圃成人 圃月1,000円(入会金1,000円) 圃土谷 ☎385-1451
- 健康太極拳クラブ**
毎月3回火曜日午前9時～10時30分 圃八柱市民センター 圃初心者 圃月2,000円(入会金1,000円) 圃丹治(たんじ) ☎385-8530
- 歌謡体操**
毎月3回火曜日午後2時～3時 圃新松戸市民センター 圃中高年 圃10人 圃月2,000円(入会金1,000円) 圃小関 ☎080-5718-2973
- 松戸ミニバスケットボールスポーツ少年団**
毎週土・日曜日、祝日午前9時～11時(5年生は午後1時まで) 圃常盤平第一小学校 圃小学3～5年生の男子 圃月1,000円(入会金なし) 圃岡 ☎348-4099
- 楊名時健康太極拳・健康21**
毎月第1～3水曜日午後7時～9時 圃五香市民センター 圃八段錦・24式の演舞 圃月2,000円(入会金なし) 圃菅沼 ☎384-6832
- 男女硬式テニス フリーダム**
①月4回日曜日午前7時～9時②毎月第1・3土曜日午後8時～10時 圃東部スポーツパーク他 圃①3,000円②均等割り(入会金・年会費各1,000円) 圃八木 ☎090-7827-9943 (午後8時～9時30分)
- 洋画淡麗会(水彩・油絵他)**
毎月第2・4金曜日午後1時～3時 圃明市民センター 圃月2,000円(入会金500円) 圃貝田 ☎365-4750

ユ-カリひろば

このコーナーは市民団体等からのお知らせです(●マークは市の認定団体です)
日…日時、日程 会…会場 内…内容 講…講師 対…対象 定…定員 持…持ち物
費…費用 申…申込方法、申込先 問…問合せ



催し物

◆こひつじおはなし会

回9月16日(水)、10月21日(水)午後2時30分～3時30分 会市川こどもクリニック 費無料 申電話で同会・市川 ☎383-2312へ

◆フリーマーケット出店者募集

回①9月19日(土)～22日(月)②9月26日(土)・27日(日)午前9時～午後3時 会①西口公園(松戸駅前)②小金原公園 定各先着30組 費1,000円 申電話で障害者友の会・鎌田 ☎080-3471-5805へ

◆認知症介護相談交流会

回9月25日(金)午後1時～3時 会社会福祉協議会 費無料 問認知症の人と家族の会松戸地区・尾崎 ☎343-8925

●プレーパークであそぼうよ 初秋の巻

回9月26日(土)午前10時～午後2時 会金ケ作自然公園 内ロープ遊具・木工・水遊び他 開弁当 費100円 問冒険遊び場まつどあそぼうよ・岡戸 ☎04-7176-9432

◆タイ家庭料理講座

回9月26日(土)午前10時～午後2時30分 会市民会館 定先着20人 費3,000円 申電話でワールドクッキング・田部井 ☎04-7176-6126へ

◆フリーマーケット出店者を募集

回9月26日(土)午前10時～午後3時 会松戸競輪場駐車場 定先着300組 費2,500円より 申電話でフリーマーケット推進ネットワーク ☎048-299-6530へ

◆親子で遊ぶ はっぴいたいむ

回9月①26日(土)午前10時30分～11時30分②26日(土)③30日(水)午後0時30分～1時30分 会小金市民センター 内①親子遊フィットネス②英語 太鼓でABC③和太鼓ピアノリトミック 定未就園児 定各先着25組 費各500円(兄弟250円) 申ファクスで親子deはっぴいサークル・藤野 ☎04-7315-2634へ

◆松戸マブイまつり

回9月27日(日)午前11時～午後3時(雨天中止) 会新松戸南公園 内沖縄舞踊・フリーマーケット他 費無料 問同まつり実行委員会・千田 ☎090-7211-1920

◆松戸ITVネットワークのパソコン教室

| 講座名 | 日時(午前★、午後☆) |
|----------------|----------------------|
| A パソコンの基礎知識 | 10/9(金)☆ |
| B インターネット安全教室 | 11/13(金)☆ |
| C デジカメ基礎・撮影編 | 10/2(金)☆ |
| D デジカメ講座編集編 | 10/8(木)☆ |
| E デジカメ絵はがき編 | 10/15(木)☆ |
| F デジカメ動画編集編 | 10/23(金)☆ |
| G ブログ・写真を公開 | 10/5(月)☆ |
| H 年賀状作成と宛名印刷 | 11/20(金)☆ |
| I ホームページ作成体験 | 10/18・25(日)☆(全2回) |
| J 孫とメール(60歳以上) | 10/14・21・28(水)☆(全3回) |
| K 初めてのパソコン | 10/6・20・27(水)☆(全3回) |
| L インターネット入門 | 10/9・16・23(金)☆(全3回) |
| M ワード初級 | 10/14・21・28(水)☆(全3回) |
| N エクセル初級 | 10/1・8・15(木)☆(全3回) |

会 A～C=文化ホール D～N=当会教室 定2～15人 費無料～3,000円※11月のプログラムは、直接お問い合わせください。回9月15日(火)午前10時から電話で同会 ☎367-8889(月・水・金曜日10:00～16:00)へ

◆はつらつ健康大学公開講座

回9月27日(日)午後1時～3時 会古ヶ崎市民センター 内メタボリックシン

ドローーム等の予防 定先着50人 費無料 問松戸市葉業会 ☎368-3765

●浜茄子会20周年記念演奏会

回9月27日(日)午後1時～3時30分 会常盤平市民センター 内大正琴演奏会 費無料 問同会・今泉 ☎346-2083

◆松戸駅西口ステージイベント

松戸駅前コンサート

回9月27日(日)午後1時～4時 内地元ミュージシャンによるコンサート

松戸駅前コンサートの出演者募集

回10月25日(日)午後1時～4時 内音楽活動をしている個人・団体 ※書類選考の上、出演者を決定

回9月30日(水)〔必着〕までに、郵送で団体(代表者)名・住所・電話番号・ファクス番号・メールアドレス・参加人数・プロフィール・演奏予定曲を任意書式に記入し、演奏内容のわかるデモなどを同封して、〒272-0023市川市南八幡5三元舎内 松戸駅周辺にぎやか推進協議会駅前コンサート係・番場 ☎047-300-8560)へ

●松戸シティフィル定期演奏会

回9月27日(日)午後2時～4時 会森のホール21 内ダッタン人の踊り(ポロディン)、交響曲第7番(ドヴォルザーク)等 費1,200円、前売り1,000円(当日窓口のみ60歳以上、高校生以下500円) 問同管弦楽団・平野 ☎090-1804-7312

◆ピコ亭日曜寄席

回9月27日(日)午後2時から 会北小金ピコティ西館 内柳家小福の落語 定先着50人 費500円またはピコティポイントカード1枚(前売券を同館名店街各店で販売) 問同館・サラファン ☎341-5408

◆成年後見無料相談会

回9月28日(月)午後1時～4時 会勤労会館 問NPO千葉県成年後見支援センター・竹島 ☎346-9501

◆「美宙(ミユウ)」朗読発表会

回9月29日(火)午後0時30分～4時 会市民劇場 費無料 問金子 ☎384-0644

◆無料医療講座「甲状腺の病気」

回9月30日(水)午後2時30分～午後3時30分 会馬橋市民センター 問千葉西総合病院副院長・門野聡氏 問同病院広報 ☎384-8111

◆全国一斉司法書士無料法律相談

回10月1日(木)午前10時～午後3時 会松戸市役所本館2階第2会議室 内不動産の相続・売買等登記・多重債務等 申当日会場で 問千葉司法書士会松戸支部 ☎367-0776

●初心者手編みとキルトの講座(全3回)

回①10月1～29日の木曜日②10月2～16日の金曜日午前10時～正午 会①小金原市民センター②常盤平市民センター 内モノトーンかぎ針ベスト、キルトでエコバックとポーチ 費2,500円他 問松戸生活文化協会・安達 ☎343-6898

◆公開講座「食品安全ビジネス論Ⅱ(安心編)」(全15回)

回10月2日～2月5日の毎週金曜日午後4時20分～5時50分 会千葉大園芸学部 問同大学院学部大学院教授・松田友義氏他 費9,200円 申電話で同大学同学部学務係 ☎308-8712へ

◆メンタルヘルス講演会～うつ病社員に会社は何かできるか～

回10月3日(土)午後2時～5時 会柏中央公民館 定先着200人 費無料 問みどり研究所・新山 ☎04-7147-0604

◆新松戸・小金の巨木と歴史を訪ねて

回10月4日(日)午前10時～午後2時新松戸駅改札口集合 定先着50人 費100円 申電話で東葛しぜん観覧会・田中 ☎343-6022へ

●社交ダンス講習(全6回)

回10月7日～11月11日の水曜日①午後2時～4時(第2水曜日は午後3時～5時)②午後7時～9時 会常盤平市民センター 内①ワルツ・チャチャチャベリック②ワルツ・タンゴバリエーション 定経験①初級(2年未満)②中級(5年未満) 費6,000円 問松戸アマチュアダンス研究会・鶴丸 ☎387-1569

◆傾聴ボランティア講演会「心のケアのための高齢者との関わり方」

回10月9日(金)午後2時～4時 会ゆうまつど 定先着50人 費200円 申ファクスでハートピアときわ・諏訪 ☎387-6506へ

◆松戸市身障運動者協会秋季研修旅行の参加者募集

回10月18日(日)午前8時30分ふれあい22集合(1泊2日) 会川治温泉 定先着20人 費12,000円 回10月10日(土)までに、電話で同協会・中野 ☎367-3794へ

◆県立つくし特別支援学校「学校公開」

回10月19日(月)・20日(火)午前9時30分～正午 会同校 費無料 問同校・林 ☎385-1632

●活き活きレクリエーション講座(ゲーム編)

回10月23日(金)午後2時～4時 会馬橋市民センター 内福祉現場やボランティアで役立つレクアラカルト 費1,200円 問松戸レクリエーション協会・津山 ☎384-2340

スポーツ

●軽スポーツ教室

回9月19日(土)午前9時～正午 会寒風台小学校 内ファミリーバドミントン、ネットバス他 費100円 申当日会場で 問体育指導委員・内田 ☎364-8920

●初心者グラウンド・ゴルフ教室

回9月20日(日)午前9時～正午 会八ヶ崎小学校 定先着50人 費100円 申当日会場で 問体育指導委員・牧本 ☎346-7174

●古武道 道場オープナー

回①9月23日(水)午後7時から②9月26日(土)午後6時から 会王子神社(馬橋) 内米国人インストラクターから学ぶ古武道 費無料 申電話で武神館ゼロポイント道場・マーク ☎090-9980-5357へ

◆松戸市民運動会

| 地区 | 期日・開始時間 | 会場 | 問い合わせ先 |
|----------|-------------------------|--------------------------|---------------------------------|
| 本庁 | 11/1(日)9:00 | 南部小学校(南体育館) | 本庁地区社会福祉協議会 ☎368-0547 |
| 明第一 | 10/18(日)8:30(雨11/7(土)) | 運動公園陸上競技場 | 池田 ☎362-3548 |
| 明第二(東地区) | 11/3(水)8:30(雨11/8(日)) | 運動公園陸上競技場 | 明第二東地区社会福祉協議会 ☎360-2122 |
| 明第二(西地区) | 11/1(日)8:30(雨11/3(水)) | 古ヶ崎小学校 | 明第二西地区社会福祉協議会 ☎367-7727 |
| 矢切 | 10/11(日)8:00(雨10/12(水)) | 柿ノ木台小学校 | 高安 ☎362-4385 |
| 東部 | 10/4(日)8:30(雨10/18(日)) | 第五中学校 | 河上 ☎362-4803 |
| 馬橋 | 11/1(日)8:30(雨11/8(日)) | 第三中学校(南八ヶ崎小学校) | 飯盛 ☎345-3031 |
| 常盤平 | 10/18(日)9:00(雨10/25(日)) | 金ケ作小学校 | 石川 ☎387-4558 |
| 五香六実 | 10/11(日)9:00(雨10/12(水)) | 六実中央公園 | 井上 ☎387-3164 |
| 常盤平(団地) | 10/18(日)10:00 | 金ケ作公園グラウンド(南常盤平第一小学校体育館) | 山根 ☎388-9367 |
| 小金 | 10/12(水)9:00 | 小金北小学校(南体育館) | 大塚 ☎341-2056 |
| 小金原 | 10/11(日)9:00(雨10/12(水)) | 栗ヶ沢中学校 | 小金原連合町会(小金原地区社会福祉協議会) ☎348-7115 |
| 新松戸 | 10/11(日)9:00(雨10/12(水)) | 新松戸南小学校 | 飯田 ☎342-3518 |

種目運動会種目(本庁・明第一・矢切地区は、グラウンド・ゴルフあり)

※☎マークは雨天時です



市では緊急重要情報のメール配信を行っています。サービスをご利用になるには登録が必要です。QRコード対応の携帯カメラで右のQRコードを読み取りアクセスしてください。



ドコモ



au



ソフトバンク

第二回 東部地区東松戸まつり

9月27日(日) 午前9時～午後3時30分(小雨決行、荒天延期)

会場：東松戸駅隣接特設会場

東部地区の活性化や安全で安心なまちづくりを目的として、地域の皆さんや各関係機関の協力のもとに、今年も「東部地区東松戸まつり」が開催されます。会場ではプラスチックバンド演奏やフラダンス等、楽しい催しが盛りだくさんです。



今年も多くの人の参加をお待ちしています

みんなおいでよ!

千葉県立松戸馬橋高等学校の演劇部

全国大会で第2位(優秀賞、文化庁長官賞)を受賞



全国大会で熟演する同校演劇部

7月29日から8月2日まで行われた「第三十三回全国高等学校総合文化祭三重大会」演劇部門で、県立松戸馬橋高等学校の演劇部が第二位を受賞しました。大会では、野田秀樹の戯曲「赤鬼」を上演。作品の「赤鬼」は、島に漂着した異人に対する島民の間にある差別意識などを笑いを交えて描いたものです。

7月7日に幕張メッセで行われた「交通安全子ども自転車千葉県大会」団体の部で松戸市立の小学校が上位を独占しました。四十六回目を迎える今大会は、競技を通じて交通安全とマナーを身に付け、交通事故を防止する目的で行われましたが、団体の部で小金小学校が優勝(六年連続)、八ヶ崎小学校が第二位、八ヶ崎第二小学校が第三位に輝きました。



上位3校が教育長に県大会の結果を報告しました

交通安全子ども自転車千葉県大会で市立小学校が、一位二位三位を独占!

カルチャー&スポーツ

※催し物は◆日時、内容の順に掲載しています。

21世紀の森と広場内

博物館

〒270-2252松戸市千駄堀671 ☎334-8181

開館時間...9:30~17:00 (入館は16:30まで) 休館日...月曜日(祝日の場合は開館し、翌日休館)・年末年始 常設展観覧料...一般300円、高校・大学生150円、小・中学生100円(団体料金あり) ※ガイドツアー(総合展示解説) 毎日10:00・14:00からの30分間(要観覧料) ※常設展示は9/29(火)~10/2(金)の間、改修工事のため、観覧できません。 ※来館者専用の駐車場はありません。21世紀の森と広場の有料駐車場をご利用ください。

◆ミュージアムシアター

①9/30(水)まで 「鎮護国家の美しき仏(珠玉の仏教美術2)」〈45分〉

②10/1(木)~31(土) 「秩父の通過儀礼その1 安産祈願から帯解きまで」〈45分〉

時間13:15、15:15から上映(土・日曜日、祝日は11:00からも上映) 会場講堂 定員当日先着80人 費用無料 ※講演会のため、9/20(日)・27(日)、10/17(土)の13:15の上映は中止

◆9/26までの毎週土曜日 13:00~16:00

昔のくらし体験教室「風呂敷を使ってみよう」

会場企画展示室 内容風呂敷の包み方体験 講師当館友の会会員 対象小学生以上 費用無料

◆9/27日まで

学習資料展「昔のくらし探検」

会場企画展示室 費用無料

◆10/10(土)~11/29(日)

企画展「人生儀礼の世界」

会場企画展示室 観覧料一般300円(500円)、高校・大学生150円(250円)、小・中学生100円(150円)

※()内は常設展示との共通券

◆10/17(土) 13:00~15:00

学芸員講演会③「松戸市域の葬送儀礼」

会場講堂 講師当館学芸員 定員当日先着80人 費用200円(当館友の会会員は無料)

◆(1回目)10/20(火)、(2回目)10/22(木)または23(金)

体験教室「自分でつくる糸と布」[全2回]

1回目は①10:00~12:00、②13:00~15:00、2回目は9:45~16:30のうち1時間15分

会場プレイルーム 内容綿から糸車を使って糸をつむぎ、高機(たかはた)で織る

講師当館学芸員、はたぐさの会会員 費用無料 定員10人(抽選)

◆10/7(水) [必着] までに、往復ハガキ(1人1枚)に住所・氏名(ふりがな)・性別・電話番号・1回目(10/20)の希望時間(①か②)、2回目の希望日(10/22か23、時間は当館で指定)を記入して、市立博物館「自分でつくる糸と布」係へ

◆エントランス展示

10/31(土)まで「彩色タイル」(イラン 紀元前8世紀)

戸定歴史館

☎362-2050

開館時間...9:30~17:00 (入館は16:30まで)

休館日...月曜日(祝日の場合は開館し、翌日休館)

入館料...一般150円、高校・大学生100円、小・中学生50円。戸定邸との共通入館券はそれぞれ240円、160円、80円(団体料金あり)

◆9/27(日)まで

夏期展「徳川昭武のみた明治のまつど」

徳川昭武が撮影した松戸周辺の古写真を中心に、明治期の松戸の姿をご覧いただけます。

※会期中に展示品の一部入れ替えがあります。

松戸駅市民ギャラリー

社会教育課市民文化班 ☎366-7462

◆9/17(木)まで

(東) シャレモジ展

岡飯島☎362-8284

(西) 火よう美の会「水彩画作品展」

岡山田☎342-2311

◆9/18(金)~10/1(木)

(東) ヒッポファミリークラブ松戸「世界に友達できちゃった写真展」

岡中山☎311-9611

(西) 萌樹会展

岡片山☎341-3998

◆10/2(金)~15(木)

(東) すぐやる課40周年記

念展

すぐやる課☎366-7302

(西) 伝統の「松戸の大祭り」

岡商工観光課☎366-7327

21世紀の森と広場

パークセンター

☎345-8900

講座の申し込みは電話でパークセンターへ(9:00~17:00)

開館時間...9:00~16:30

休館日...月曜日(祝日の場合は開館し、翌日休館)

※みどりの相談室は、水・土・日曜日と祝日の10:00~12:00と13:00~15:30(電話相談あり)

※パーベキューのお問い合わせは☎385-1815へ

◆10/3(土) 10:00~11:30

野草ウォッチング(雨天時は屋内)

講師自然解説員・川端祥子氏 定員25人 費用無料

◆10/4(日) 13:30~15:30

自然観察会「佐々木洋のウルトラアイ!! ~公園にいる生き物を見つけよう~」

講師プロナチュラリスト・佐々木洋氏 定員30人 費用無料

◆10/8(木) 10:00~12:00

みどりの講習会「花もの盆栽の管理」

講師日本盆栽協会松戸支部長・真嶋誠一氏 定員30人 費用無料

◆10/10(土) 10:00~11:30

昆虫ウォッチング(雨天時は屋内)

講師自然解説員・馬場友希氏 定員25人 費用無料

◆10/10(土) 13:30~15:00

みどりの講習会「ハロウィンのプリザーブドフラワーアレンジメント」

講師ハンギングバスケットマスター・杉田佳子氏 定員25人 費用2,000円

文化ホールギャラリー

☎367-7810

開館時間...10:00~18:00

休館日...月曜日

◆9/15(火)~20(日)

りんどう墨絵展

岡荻野☎365-1954

◆9/17(木)~20(日)

暮らしに生かすアメリカン&ハワイアンキルト作品展

岡高村☎389-0176

◆9/22(休)~27(日)

時習書法展

岡中村☎345-9270

◆9/22(休)~27(日)

松戸あひる会展

岡中島☎368-4735

◆9/22(休)~27(日)

第13回全日本写真連盟松戸支部写真展

岡後藤☎361-1883

◆10/2(金)~4(日)

第44回松戸市小中学生観光絵画展

岡商工観光課☎366-7327

◆10/6(火)~11(日)

第26回金曜デッサン会

岡栗原☎346-5659

◆10/13(火)~18(日)

第42回松戸女性洋画教室グループ展

岡漆原☎391-5891