

- 市内の小・中学校 派遣スタッフ・講師募集... 2
- 3月定例会開催予定... 3
- 市民センター祝日開館のお知らせ... 3
- 地球を救おう！市役所の取り組み... 4
- 国民年金があなたの未来を支えます... 6

発行/松戸市 編集/政策調整課広報担当室
 〒271-8588 松戸市根本387-5 ☎047-366-1111 ☎047-363-3200
 e-mail info@city.matsudo.chiba.jp http://www.city.matsudo.chiba.jp/

「もったいない」とは、環境分野でノーベル平和賞を受賞した、ケニア共和国元環境副大臣のワンガリ・マータイさん(下写真)が提唱する言葉で、3R〔リデュース(ゴミ削減)・リユース(再利用)・リサイクル(再資源化)]+リスペクト(尊敬の念)の意味を含めています。

市では平成18年にマータイさんが新松戸南小学校を訪れた2月15日を、「松戸市もったいないの日」と決めました。それを記念し、今年は環境と食育のイベントを開催します。

近年、環境問題や食料問題が発生しています。人・物・自然を大切に「もったいない精神」が未来の地球を守ることに繋がります。

このイベントを通して、「もったいない」と思う気持ちを大事にしていきましょう。



First stage 1

地球温暖化フォーラムinまつど

講演会や減CO₂グッズお楽しみ抽選会、環境講座など、地球温暖化や省エネについて楽しく学べる地球温暖化フォーラムを開催します。

日時...2月8日(日)午前10時~午後5時

会場...市民会館

費用...無料

電話で申し込みを

午後1時30分から(午後1時開場)

◆「まつど減CO₂の歌」ミニ・コンサート

まつど減CO₂大使・藤井康一氏(松戸出身バンド「ウシャコダ」とダンサー「モッコリー」氏が、減CO₂キッズダンサーズとともに減CO₂の歌を初お披露目します。



河合薫氏

◆気象予報士 河合薫氏によるスペシャルトークショー

「気象学からみた地球温暖化と私たちの暮らし」

◆関係団体等による教室等(一部有料講座あり)

※申し込みは1月15日号2ページで紹介しています。

環境計画課減CO₂担当室 ☎366-7089

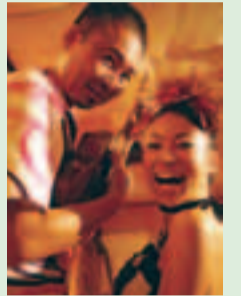

ウシャコダの藤井康一氏(左)とダンサー・モッコリー氏

もったいない WEEK

ウィーク

2月8日(日)~15日(日)



2月15日(日)は「松戸市もったいないの日」

Second stage

食のウインターフェア in 松戸

森野熊八さんによる講演や、食に関わる各種展示・野菜の即売など盛りだくさんの内容です。

日時...2月13日(金)午後2時~4時(午後1時開場)

会場...市民会館

費用...無料

会場でアンケートに答えて「食事バランスガイド」マグネットをもらおう

◆松戸国際高等学校

クッキング部研究発表

「和食を見直そう~世界に誇れる日本食の良さを広めよう~」

◆森野熊八氏講演

「もったいない」が食育の基本
~まず大人の食育から 食が子どもの命を守る~



森野熊八氏

◆松戸産で作る 簡単料理レシピコンテスト入選作品発表

昨年、「食べてほしい 松戸の食材 松戸産で作る 簡単料理レシピコンテスト」の募集をしたところ、126件の募集がありました。今回は、「見た目・美味しさ・松戸らしさ」について審査した結果、入選した作品をご紹介します。

◆関係団体等による各種展示等(一部有料の物品あり)

※一時保育あり(2月5日(木)までに電話で申し込み、1歳10カ月から、定員先着10人、おやつ代200円)

健康福祉本部企画管理室 ☎366-7350

Final stage

「松戸市もったいないの日」記念シンポジウム

~子どもたちに伝える!未来へつなげる「もったいない」は地球を救う愛言葉~

かわいい園児たちの演奏や、展示物など、楽しいイベントを開催します。

日時...2月15日(日)午後1時~3時30分

会場...市民劇場 費用...無料

電話で申し込みを

◆和太鼓・もったいない宣言

松戸南保育園園児による和太鼓の演奏



◆もったいないアイデア作品表彰式

◆千葉大学園芸学部環境サークル マツコによる環境活動発表

「地域と連携した環境への取り組み」

◆講談師 神田紫氏の講談

◆もったいないファッションショー

古くなった着物などを素敵にアレンジ

◆バンド演奏

音楽愛好家セカンズによる演奏

総務企画本部企画管理室 ☎366-7311

もったいない見本市

日時...2月6日(金)~22日(日)

会場...松戸駅市民ギャラリー(西口側)

展示品

- ◆もったいないアイデア作品・リサイクル着物
- ◆地球温暖化防止パネル
- ◆食育に関連する各種展示

総務企画本部企画管理室 ☎366-7311

市内の小・中学校、特色ある学校づくり 派遣スタッフ・講師を募集します



スタッフ派遣事業は、各小・中学校が教育課題解決のため作成した、独自の経営プランに沿って、学校が必要とするスタッフを派遣するものです。児童生徒一人ひとりを大切にしたいきめ細かい学習により、基礎基本を定着させるとともに、特色ある学校づくりの実現を目指しています。

〒教育委員会企画管理室 ☎366-7455

募集するスタッフの種類

- ①先進的な教育推進支援②習熟度別指導、少人数指導、T・T指導等支援③小学校教科担任制支援④不登校支援教室等、児童・生徒活動支援⑤日本語指導教室活動支援
- 対象…20歳以上の心身ともに健康で、学習活動に精励できる体力を有する人
- 資格…①～③小学校または中学校教員免許保有(見込み)者④教員免許がなくても可⑤すでに学校派遣による日本語指導経験が1年以上ある人、または日本語教育能力検定試験に合格した等の資格が必要

任用期間…4月～平成22年3月

勤務時間…原則として週5日、8時間勤務

※日本語指導教室活動支援スタッフの勤務時間は、調整のうえ決定

〒3月20日(祝)までに、スタッフ登録申請書・履歴書等に必要事項を記入して、事前連絡のうえ直接持参するか、郵送で〒271-8588 松戸市教育委員会企画管理室(京葉ガスF松戸ビル5階)へ
※詳細および申請用紙は直接または市教育委員会のホームページをご覧ください。

教育委員会では特別支援学級補助教員を募集しています。
〒学務課 ☎366-7457

市営住宅用 借上住宅提供者を募集します

借上住宅は、市が指定する次の要件および市の設計仕様で土地所有者に中高層の共同住宅を建設していただき、市が20年間一括借り上げ、市営住宅として利用するものです。また、建設費の一部に交付金が支払われます。

住宅提供者の要件

- 提供しようとする土地を所有する個人または当該個人と同一生計を営む同居親族であること
- 市内に1年以上居住する個人であること
- 市税を完納していること
- 借上住宅の工事の完成および賃貸借契約を維持する上で必要な資力および信用があること
- その他市長が特に必要と認める事項

提供住宅の敷地要件

- 原則として30戸の共同住宅を建設することのできる一団の土地であること
- 住居系用途地域内であること
- 出水のおそれの多い土地および地盤が著しく軟弱な土地等を含まないこと
- 原則として造成工事の必要のない土地であること
- 幅員6メートル以上の通り抜け公道に接すること
- 共同住宅の建設により、周辺地域の住環境を著しく害するおそれのないこと
- その他市長が特に必要と認める事項

応募方法

3月16日(月)までに、住宅政策課で配布する申請書に土地利用計画図等を添付し、申請してください。
※募集案内書も住宅政策課にあります。
〒住宅政策課 ☎366-7366

県知事選挙 選挙事務臨時職員を募集します

- ①2月16日(月)～3月31日(火)午前9時～午後4時(3月13日(金)～28日(土)は午前8時30分～午後8時)②3月21日(土)～28日(土)午前8時30分～午後8時 勤務場所①市役所②各支所等の期日前投票所 内容①準備等・期日前投票事務②受付事務等 募集人数若干名

時給800円(交通費別)

※詳細はお問い合わせください。

〒選挙管理委員会事務局
☎366-7386



せんきょ君

国民健康保険料の 収納指導員を募集します

保険料を滞納している人の実態調査や納付指導などの仕事をしませんか。
身分地方公務員法に定める非常勤嘱託職員
応募資格40歳以上65歳未満の人 雇用期間4月1日から1年間(再任可能) 募集人数8人 面接日受け付け後に連絡 採用方法書類審査、個人面談

〒2月20日(金)までに、履歴書(写真添付)を直接または郵送で〒271-8588松戸市役所保険課収納担当室収納指導員募集担当宛(☎366-7299)へ

3月末日で収納員(訪問収納サービス)制度を廃止します。今後は、口座振替等のご利用をお願いします。

必ずチェック最低賃金！使用者も労働者も

県内で適用される千葉県最低賃金および産業別最低賃金をお知らせします。
※詳細は千葉労働局のホームページで
〒千葉労働局賃金室 ☎043-221-2328、24時間テレホンサービス ☎043-221-4700

最低賃金件名	時間額	発効日
千葉県最低賃金	723円	H20.10.31
特定産業別最低賃金		
調味料製造業☆	795円	H20.12.25
鉄鋼業	829円	
一般機械器具製造業☆	814円	
電子部品・デバイス・電子回路、電気機械器具、情報通信機械器具製造業☆	813円	
精密機械器具製造業	798円	
各種商品小売業	775円	
自動車(新車)小売業	807円	

☆印は適用されない業種があります。

市等からのお知らせ

■馬橋駅西口地区の都市計画の原案等の縦覧および公聴会の開催
縦覧期間2月2日(月)～16日(月)(閉庁日を除く) 午前8時30分～午後5時 縦覧場所都市計画課 縦覧内容①馬橋駅西口地区地区計画の原案②馬橋駅西口自由通路の都市計画案の概要
②は公聴会を開催 3月8日(日)午後2時30分から 会場馬橋市民センター1 公述希望者の対象市内在住の人(法人可) 公述申出書の提出方法を問い合わせの上、2月16日(月)(消印有効)までに、直接または郵送で〒271-8588松戸市役所 都市計画課へ
※傍聴できません(定員三十人)。
※公述申出がない場合は中止。
〒都市計画課 ☎366-7372

■ゆいの花公園フラワールンジメント講座「ひなまつりの壁飾り」
2月6日(金)午前10時～11時30分 会場同公園マガノリアハウス 講師IFA協会本部講師・堂前絵美子氏 定員先着十人 費用二千円
〒電話で同公園管理センター ☎384-4187へ

■市社会福祉協議会法人化四十周年・市制施行六十五周年記念 松戸市福祉大会
2月7日(土)午後1時～4時30分 会場市民会館 内容表彰状等贈呈式、地区社協別PR、芸能大会 定員二百人 費用無料
〒同協議会 ☎368-0503

■再生自転車を販売
2月7日(土)午前9時30分～正午(午前8時30分から整理券配布) 会場シニア交流センター1販売台数三十台(売り切れ次第終了) 価格五千～一万二千円(防犯登録付き)
〒(社)松戸市シルバー人材センター ☎330-5005

■原爆被爆二世の健康診断を実施
3月10日(火)まで、原爆被爆者の実子で県内に住所を有する人を対象に、健康診断を行います。
〒2月10日(火)(必着)までに、封書に受診を希望する人の住所・氏名・生年月日・電話番号、親の住所・氏名・被爆者健康手帳番号を記入して、〒260-8667千葉県健康福祉部健康福祉指導課援護給付室(☎043-223-2349)へ

■松戸市の高等学校入学資金貸付等選考委員会を開催
2月9日(月)午前10時から 会場市役所議会議事棟第二会議室 傍聴定員先着十人
〒児童福祉課児童給付担当室 ☎366-3127

■ふれあい教室「朗読をきくかい」
2月11日(祝)午前10時～11時30分 会場ふれあい22 内容朗読奉仕会会員による短編などの朗読 対象障害者手帳を持っている人およびそれに準ずる人(付き添いの人と一緒に参加も可) 費用無料
〒障害者福祉センター ☎383-7111

■ばそこん無料相談会
2月12日(木)・19日(木)午後1時～4時(一人一時間要予約) 会場文化ホール 内容ボランティアによるマンツーマンの相談 対象初心者 定員九人
〒電話で社会教育課 ☎366-7462へ

■ふれあい22ミニコンサート「うたのおもちゃばい」
2月5日(木)午前11時～11時30分 会場ふれあい22 内容歌・日向野のりえ氏、ピアノ・徳川まゆみ氏による童謡コンサート 費用無料
〒ふれあい22 ☎383-0022

市長室

川井 敏久

海を渡るもったいないの心

167



カンボジアに持参するカボチャの種を前に

テレビの新年インタビューで、市民会館プラネタリウム室を訪れました。宇宙飛行士・山崎直子さんが、幼少のころ見ていたと発言されたおかげが大盛況で、例年より親子連れが多いように見受けられました。

観測を始めて四百年を記念した世界天文年だそう。山崎さんも見た、現在では全国で六台しかない手動式の投影機で、解説員が生で解説するプラネタリウムを見て、宇宙へ想いを馳せたいかがでしょうか。

機やいすをカンボジア王国プレイベン州の小学校に送り使っていたら、五とを「ご存じでしょうか。五千セツトを超える寄贈に対し、カンボジアの教育大臣から勲章をいただくことになり、今月10日に彼の地を訪問することになりました。

園芸生産研究所のご厚意でそろえていただきました。カンボジアからもカボチャの種をいただけるそうなので、市役所正面玄関前のキッチンガーデンで栽培しようと思っています。

末文ですが、2月のダイヤ改正で、北総線の特急と急行の東松戸駅停車が実現します。これまでのご協力に深く感謝いたします。

カンボジアへ

日本南瓜の種蒔きに



市民の皆さんの声を直接お聞きするため、市長専用のファクスと、市長室直通のメールボックスを設置しています。市政に関して感じていることや建設的なご意見をお寄せください(できれば、連絡先電話番号をお書き添えください)。FAX...366-2301

3月 定例市議会 開催予定

平成21年市議会3月定例会は、2月23日(月)～3月24日(火)まで開催される予定です。

請願・陳情は、2月12日(木)の正午までに提出してください。

圏市議会事務局議事調査課 ☎366-7382

開催予定(開議予定時刻午前10時)

期日	会議予定	主な内容
2/23(月)	招集日・本会議	施政方針・議案説明
2/24(火)	各常任委員会	先議議案審査
2/27(金)		先議議案採決
3/ 2(月)	本会議	一般質問
3/ 3(火)		一般質問・議案質疑
3/ 4(水)		
3/ 5(木)	総務財務常任委員会	議案等の審査
3/ 9(月)	健康福祉常任委員会	
3/10(火)	教育経済常任委員会	
3/11(水)	都市整備常任委員会	
3/13(金)	予算審査特別委員会	平成21年度各会計 予算議案審査
3/16(月)		
3/17(火)		
3/19(木)		
3/24(火)	本会議	議案等の採決

平成21・22年度松戸市簡易修繕(営繕)業務発注資格審査申請を受け付けます

入札の対象とならない市発注の簡易修繕(営繕)業務の受注資格審査申請の受け付けを行います。登録を希望する市内業者は申請してください。

申請期間 2月9日(月)～27日(金) (閉庁日を除く) 午前9時～午後4時 受付場所 契約課 対象者 市内に本店のある法人および個人事業者で営業実績が1年以上あるもの 申請書配布場所 契約課 (閉庁日を除く)

※資格の有効期間は2年です。また、平成21～23年度の松戸市入札参加資格審査申請をする人は必要ありません。

圏契約課 ☎366-1151

市職員の給与明細書に掲載する広告を募集します

給与明細書は1回当たり約5,000人の職員(臨時職員を含む)に配布されます。今回は6月から11月までの7回分の広告を募集します。

規格 1枠につき68mm×179mm以内 色2色刷り(青・赤) 募集枠数3枠 広告掲載料 1枠につき7回分で12万円以上(消費税を含む) 掲載の決定金額の高い順に3つの広告を決定し、掲載の可否を通知。

事前に原稿案の確認を受け、2月2

日(月)～27日(金)の午後5時までに、申込書に原稿案を添付して、直接人事課へ ※申込書、広告掲載基準等は人事課で配布しています。市のホームページからもダウンロードできます。 ※政治・宗教団体、社会問題を起こしている事業者等は不可。

圏人事課 ☎366-7306

市民センター祝日開館のお知らせ

圏地域振興課 ☎366-7318

開館する祝日	開館する市民センター	休館日
H21年5/ 4(祝) みどりの日	常盤平・六実・新松戸・二十世紀が丘	5/ 7(木)
7/20(祝) 海の日	五香・明・馬橋東・小金北	7/21(火)
9/21(祝) 敬老の日	五香・明・馬橋東・小金北	9/24(木)
10/12(祝) 体育の日	総台・小金原・馬橋・松飛台	10/13(火)
11/23(祝) 勤労感謝の日	東部・古ヶ崎・小金・八柱・八ヶ崎	11/24(火)
H22年1/11(祝) 成人の日	総台・小金原・馬橋・松飛台	1/12(火)
3/22(休) 振替休日	東部・古ヶ崎・小金・八柱・八ヶ崎	3/23(火)

■庭からみよう！戸定邸 毎月10日は、「と(10)じょうの日」

2月10日(火)午前9時30分～午後4時30分(雨天の時は翌日も実施) 費用個別入館料百五十円、共通入館料二百四十円 ※ハイヒール・下駄等・三脚・イーゼル等は遠慮ください。 圏戸定歴史館 ☎362・2050

■河川見学会「くらしを支える水のトンネル」

2月18日(水)午前9時30分市役所地下玄関集合、午後4時解散 内容北千葉導水ビクターセンター(柏市)へ手賀沼終末処理場(我孫子市) 対象小学生以上 定員先着二十六人 費用無料(昼食は個人負担) 申 2月2日(月)午前8時30分から、電話で清流ルネッサンス担当 ☎366・1152へ

■教育委員会会議

2月5日(木)午後2時から 会場 京葉ガスF松戸ビル五階会議室 申開会十分前までに直接会場で 圏教育委員会企画管理室 ☎366・7455

■働きたい女性のおしゃべりタイム

2月17日(火)午前10時15分～11時15分 会場 ゆうまつど 内容 働くことに向けたヒントを探す 定員先着十人 費用無料 ※終了後、個別相談の時間あり。 申 電話で女性センター ☎364・8778へ

■「均等・両立推進企業表彰」候補企業を募集

対象女性の能力発揮や仕事と家庭の両立支援に取り組む企業 申 3月31日(火)「必着」までに、郵送で応募用紙(直接または厚生労働省のホームページからダウンロード)に必要事項を記入して、〒260-8612(住所不要)千葉労働局雇用均等室(☎043・221・2307)へ

■集まれ！認知症サポーター 2月10日(火)午後1時30分～3時30分 会場 市民会館 内容 地域でできることは何か 対象オレンジリングを持っている人 定員先着二十人 費用無料 申 電話で本庁地区在宅介護支援センター ☎363・6823へ

■NPO立ち上げ無料相談

2月11日(祝)午前10時～午後4時 会場 市民活動サポートセンター 対象 NPOの立ち上げや法人格を取得したい団体 定員先着五人 申 電話で同センター ☎365・5522(第一・三水曜日定休)へ

■松戸・鎌ヶ谷特別支援学級合同学芸発表会

2月21日(土)午前9時50分～午後3時30分 会場 市民会館 内容 劇や合唱などの発表 費用無料 圏 栗ヶ沢中学校・石井 ☎341・5178

■博物館実習生を募集

実習期間 7月12日(日)の合同実習と、7月16日(木)～8月19日(水)の間の一週間 対象 博物館法施行規則第一条第一項第五号に規定される博物館実習の単位取得を希望する人 定員 約二十人(受け入れの許諾は3月5日(木)までに、各大学あてに発送) 申 2月20日(金)「必着」までに、申請書(当館ホームページからダウンロード)・身上書・切手を貼った返信用封筒を直接または郵送で、〒270-2252 松戸市千駄堀六七一 市立博物館博物館実習担当(☎384・8181)へ

■学校給食用食材料業者を募集

募集期間 2月16日(月)～27日(金) 初参加希望者説明会 2月12日(木)午前10時～午後4時 会場 保健体育課 ※納入実績がある業者は直接希望する学校へ 圏 保健体育課 ☎366・7459



**山崎宇宙飛行士
スペースシャトル搭乗決定特番
めざそう宇宙**
プラネタリウム新番組

投影日2月7日(土)～3月29日(日)の土・日曜日、祝日 投影開始時刻午前10時30分(文字解説付投影)、午後1時30分、3時30分の3回 投影時間1回約50分 内容2010年に宇宙へ行く、松戸市出身の山崎直子宇宙飛行士を称えて、宇宙飛行士の紹介や星や星座の解説もあります 会場市民会館プラネタリウム室 定員80人 費用子ども31円、大人52円(団体子ども21円、大人31円)
※発売は投影開始30分前から2階受け付けで
※団体は20人以上です。
團同館☎368-1237

★ 星 空 観 望 会 ★
2月7日(土)午後6時～8時 会場市民会館プラネタリウム室と屋上 内容プラネタリウム見学と天体望遠鏡で月や惑星などを観望予定(雨天曇天の場合はプラネタリウムのみ) 定員80人(要予約) 費用無料
※子どもは保護者同伴で
団電話で同館☎368-1237へ



地球を救おう！市役所の取り組み

市では、平成16年度から、「松戸市役所地球温暖化防止実行計画」を推進し、市役所の事務事業から排出される二酸化炭素などの温室効果ガスの削減に取り組んでいます。今回は平成19年度の実績を報告します。

環境計画課減CO₂担当室 ☎366-7089

平成19年度の排出量

市役所の事務事業から排出された電気・ガス・燃料の使用に由来するエネルギー起源の温室効果ガスの排出量は、二酸化炭素に換算して、30,226トンで基準年度である平成14年度と比べ、2,988トン、割合にして8.99%削減しました。

市役所の取り組みを紹介します

市では「職員行動マニュアル」を定めて、昼休みや使っていない部屋の消灯、エアコンの温度設定(冷房28℃、暖房20℃)などを実施し、各課の「エコ推進員」がチェックしています。また、毎年5月に、全施設が前年度の電気やガス、燃料等の使用量の報告書を提出し、エネルギー消費量の増減が施設ごとにわかる仕組みになっています。

今後も温室効果ガス排出量を減らすために、日々取り組んでいきます。

◎エネルギー起源の温室ガス排出量の経年変化

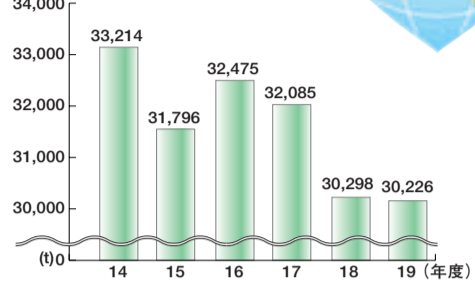

◎職員行動マニュアル実施率(抜粋)

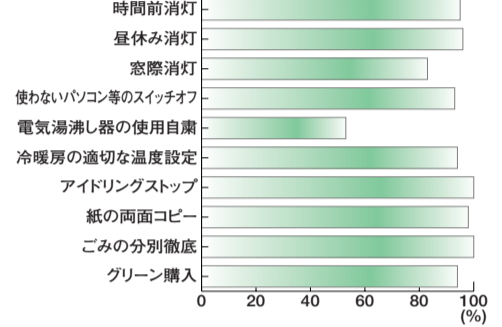

費用無料

萬青会(ばんせいかい)・公民館支援講座 **松戸を終の棲家に!?** 松戸で楽しくイキイキ暮らす方法(全4回)

水戸道中膝栗毛同好会・公民館支援講座 **古き松戸とその近隣を歩こう** 初心者向け(全4回)

日時	内容	講師
2/26(木) 14:00～16:00	松戸の身近な歩みを学ぼう～松戸の過去・現在	聖徳大学教授・長江曜子氏
3/ 5(木) 13:00～16:00	松戸の新スポットを“探る”～松戸競輪場他を見学(市のマイクロバスで)	公営競技事務所職員ほか
3/12(木) 13:00～16:00	松戸の新スポットを“歩く”～八柱霊園内の松戸に関する著名人の墓歩き	萬青会メンバー
3/26(木) 14:00～16:00	松戸の期待を“語る”～ゲストと一緒に松戸の夢を語り合う	市学芸員ほか

会場ゆうまつど他市内各所 対象市内在住・在勤・在学の人 定員20人(抽選)

期日	内容・散策場所	集合場所
3/ 4(水)	野菊の墓文学碑と国府台古戦場めぐり	市川行きバス停「下矢切」付近
3/12(木)	新松戸郷土資料館と近藤勇と一茶の史跡めぐり	新松戸市民センター
3/18(木)	北小金周遊めぐり	JR北小金駅改札口
3/27(金)	八柱駅周辺神社・寺・名所めぐり	新京成八柱駅改札口

時間午前9時30分～正午 対象市内在住・在勤・在学の人 定員30人(抽選)

團2月10日(火)〔必着〕までに、往復ハガキに講座名・住所・氏名(フリガナ)・年齢・性別・電話番号・返信用あて名を記入して、〒271-0094松戸市上矢切299の1総合福祉会館内 公民館(☎368-1214)へ ※定員に満たない場合は2月11日祝日から電話で受け付けます。

中高年パソコン教室

コース・日程	時間	費用(教材費込み)
入門コース(初めてのパソコン) 3月3日から毎週火曜日〔全4回〕	A 9:00～12:00 B 13:00～16:00	12,800円
初級コース(ローマ字入力できる人) 3月4日から毎週水曜日〔全4回〕	C 9:00～12:00 D 13:00～16:00	14,400円
中級コース(インターネットの活用) 3月5日から毎週木曜日〔全4回〕	E 9:00～12:00 F 13:00～16:00	16,400円

会場シニア交流センター 対象市内在住の50歳以上の人 定員各12人(抽選)
團2月16日(月)〔必着〕までに、ハガキに住所・氏名・年齢・電話番号・希望コースを記入して、〒271-0043松戸市旭町1の174 (社)松戸市シルバー人材センター「中高年パソコン教室」係(☎330-5005)へ

市等からのお知らせ

■松戸市書道展覧会
2月10日(火)～22日(日)午前10時～午後6時(16日(月)は休館。最終日は午後4時まで) 会場文化ホール 内容漢字・かな・詩文書・てん刻字・高校生・その他の部門 費用無料
団社会教育課市民文化班 ☎366-7462

■石綿を原因とする中皮腫や肺がん等により死亡した労働者の遺族の皆さまへ
「石綿による健康被害の救済に関する法律」が平成20年12月1日から一部改正されました。改正内容①特別遺族給付金の請求期限が平成24年3月27日までに延長②支給対象が平成18年3月26日までに亡くなった労働者の遺族へと拡大
団千葉労働局労災補償課 ☎043-221-4313 または最寄りの労働基準監督署

■中小企業の協同組合設立の相談に応じます
中小企業が連携し、受注力・販売力・開発力・交渉力の強化を図るための組織が、協同組合です。新たな分野の仕事を得るための組合設立を支援します。
団千葉県中小企業団体中央会松戸支所 ☎368-3992

■明るい選挙啓発習字入選作品展示会
2月6日(金)～12日(木)午前10時～午後6時(最終日は午後3時まで) 会場アトリスポットまつど(伊勢丹松戸店新館九階) 費用無料
団選挙管理委員会事務局 ☎366-7386

■松戸市町名町界諮問委員会
2月18日(水)午前10時30分から会場市役所新館五階市民サロン 傍聴定員先着十人
団地域振興課町名整備班 ☎366-7318

■多重債務・ヤミ金融無料相談会
2月21日(土)午前10時～午後4時 会場流山市生涯学習センター 内容電話相談(専用電話 ☎04-7150-7602)と面接相談(要申し込み) 定員先着三十六人
團2月2日(月)午前9時から、電話(県) 県民生活課 ☎043-223-2271へ

■臨時職員(事務補助)登録者を募集
登録し必要が生じた場合に採用します。
勤務日原則月々金曜日 勤務時間原則午前9時30分～午後3時45分 対象パソコン操作の事務経験者、または事務文書の作成や表計算の処理ができる人 募集人員若干名 時給八百円(交通費別途支給)
團2月16日(月)までに、郵送で履歴書(写真添付)を、〒271-8588松戸市役所 人事課 人事班(☎366-7306)へ

■景観フォーラム「ガーデニングで景観づくり」
2月28日(土)午後1時30分～3時30分 会場パークセンター 内容先進事例紹介や市内のガーデニングに関する活動紹介 定員先着五十人程度 費用無料
団ハガキまたはファクス・Eメールに住所・氏名・電話番号を記入して、〒271-8588松戸市役所 都市計画課景観担当室(☎366-7372 fax 366-1113) 2 Zinkeikan@city.matsudo.chiba.jp へ

■松戸市高齢者虐待防止ネットワーク会議の日程等の変更
3月12日(木)午前10時～正午 会場衛生会館 傍聴定員十人 団直接会場
団介護予防推進担当室 ☎366-7343



キッズ・コーナー



児童福祉館・こども館・催し物

※費用のないものは無料
 ※わくわく広場(乳幼児向けの遊びの広場)の、わんぱく組は2歳以上、なかよし組は0~1歳の、親子が対象

常盤平児童福祉館 ☎387-3320

わくわく広場(わんぱく組) 2月4日・18日・25日の水曜日午前10時~11時

わくわく広場(なかよし組) 毎週木曜日午前10時~11時

あそぼう会 毎週火曜日午後4時~4時45分 内容節分・豆まき・バレンタインカード作り・新聞紙雪合戦・太鼓広場など

パソコン教室 2月21日(土)・28日(土)午前10時~11時30分と午後1時15分~2時45分 内容オリジナルプリクラを作ろう 対象小学生以上 定員各3人

中高生の広場(TAPS) 2月14日(土)・28日(土)午後5時~7時 内容バレンタインパーティー・お好み焼き作り

映画会 2月7日(土)午後3時~4時 内容①山太郎かえる②なかよしおぼけ 対象幼児から

移動児童館☎387-3320

わくわく広場 ①2月4日・18日・25日の水曜日②毎週木曜日③毎週金曜日④2月10日(火)・24日(火)午前10時~正午 会場①青少年会館樋野口分館②青少年会館③稔台市民センター④六実市民センター 内容体操・手遊びなど

あそぼう会 ①2月4日・18日・25日の水曜日午後3時15分~4時45分②毎

週木曜日午後3時15分~5時③毎週金曜日午後3時~5時 会場①柿ノ木台公園体育館②馬橋市民センター③稔台市民センター 内容なわとび大会・手品を覚えよう・牛乳パックポックリ作り・ひなまつり 対象主に小学生
土曜移動児童館 ①2月7日・21日②2月14日・28日各午後1時~4時30分 会場①二十世紀が丘市民センター②小金市民センター 内容牛乳パックで絵本作り・びっくりカード作り 対象主に小学生 持ち物牛乳パック

根木内こども館 ☎315-2985

おもちゃのクリニック 2月10日(火)午後2時~4時 内容おもちゃの修理

ひょうたんの会 2月11日(水)午後3時~3時30分 内容手遊びとお話 対象0歳から

おもしろ探検くらぶ 2月28日(土)午後3時~5時 内容映画会 対象3歳以上

野菊野こども館 ☎331-1144

赤ちゃん広場 2月3日(火)午後1時~3時 内容ママ友を作ろう 対象0歳児の親子

節分・豆まき 2月3日(火)午後3時30分~4時 内容豆まき、読み聞かせ 対象小学生

おやこDE広場 2月14日(土)午前10時45分~正午 内容おいしい味噌汁を作ろう 対象2歳以上の親子 費用600円 定員先着16組 2月3日(火)午後1時30分から電話で

ご利用ください 赤ちゃんの授乳やおむつ替えに!

5月1日(金)から、右記のマークがある市内の施設で「授乳・おむつ替えスペース」の提供を始めます。

授乳・おむつ替えスペースの名称を募集!

2月16日(月)〔消印有効〕までに、郵送またはファクス・Eメールにスペースの名称・住所・氏名を記入して、〒271-8588松戸市役所 児童福祉課(☎365-1009、☎366-7347、✉mcjidouhukushi@city.matsudo.chiba.jp)へ ※児童福祉課・各おやこDE広場の窓口にも応募箱を設置します。 ※児童家庭担当部内で審査の上決定。広報まつど・市のホームページ・子育てサイト「まつどあ」で発表します。 ※採用者のうち1人に、図書カード3,000円分を進呈します。



おはなしキャラバン <松戸では8時になったらおはなしタイム>

期日	時間	会場	内容
2/4(水)	15:30~16:00	松飛台市民センター	絵本「さるとかに」 大型絵本「くまのコールテンくん」
2/6(金)		八ヶ崎市民センター	絵本「ハリーのセーター」 紙芝居「ももたろう」
2/12(木)	15:00~15:40	二十世紀が丘市民センター	絵本「さるとかに」 大型絵本「くまのコールテンくん」
2/13(金)		常盤平市民センター	絵本「ハリーのセーター」 紙芝居「ももたろう」
2/18(水)		五香市民センター	絵本「さるとかに」 大型絵本「くまのコールテンくん」
2/21(土)	15:00~15:40	八柱市民センター	紙芝居「ももたろう」 人形劇「おおきなかぶ」
2/25(水)	15:30~16:00	図書館本館	絵本「ハリーのセーター」 パネルシアター「だれかなだれかな」
2/26(木)		馬橋東市民センター	絵本「ハリーのセーター」 紙芝居「ももたろう」

対象3~9歳 費用無料
 圖財松戸市おはなしキャラバン☎344-3037

絵本はじめのいっぽ ~乳幼児のための読み聞かせサポート~

日時	会場(各会場とも駐車場はありません)
2/10(火)10:00~10:40	河原塚第一町会公民館
2/17(火)10:50~11:30	チェリッシュ・サポート・システム(野菊野保育園内)
2/18(水)10:30~11:10	ゆうまつど(申込制☎364-8778)
2/20(金)10:30~11:10	CMS子育て支援センター(六高台保育園内)
2/25(水)10:30~11:10	青少年会館
2/26(木)10:30~11:10	矢切公民館
2/27(金)10:30~11:10	常盤平児童福祉館
2/27(金)14:00~14:40	根木内こども館(児童養護施設・晴香園)

対象0~2歳くらいの乳幼児 費用無料
 圖市立図書館☎365-5115

個育ておしゃべり広場

2月16日(月)午前10時~11時15分 会場ゆうまつど 内容子どもを遊ばせながら子育てなどについておしゃべり 定員親子8組 費用無料 ※終了後、個別相談の時間あり。 圖電話で女性センター☎364-8778へ

子育てサロン「ママ&パパのゆりかご」

2月9日(月)午前10時30分~11時30分 会場ゆうまつど 内容親子で自由遊び 対象0歳児とその親 定員先着20組 費用無料 圖電話で女性センター☎364-8778へ

ママもほっとティータイム

2月12日(木)午後1時30分~2時30分 会場ゆうまつど 内容子どもを預けて茶話会 対象0歳の子どもの親 定員10組(抽選) 費用200円 ※一時保育あり 2月3日(火)・5日(木)・7日(土)の午前9時30分~午後4時30分の間に、直接ま

たは電話でおやこDE広場ゆうまつど ☎090-9385-7714へ ※催し開催中は通常の広場は休みます。

児童手当2月期分を支給します

児童手当2月期分(10月~1月分)を指定口座に振り込みます。2月10日(火)以降にご確認ください。 対象①平成20年度現況届を提出し、引き続き支給資格があると認められた人②平成20年6月以降、新規に認定された人 支給月額第1・2子=3歳未満10,000円、3歳以上5,000円 第3子以降=10,000円 児童手当を受けていない人で支給要件に該当する人は申請をしてください。 要件①小学校6年生までの児童を養育していること②保護者の前々年(平成19年分)の所得が制限額未満であることなど 受付窓口児童福祉課・各支所 圖児童福祉課児童給付担当室☎366-3127

健康ファイル

ポリオ(急性灰白髄炎)予防接種のお知らせ

生後3カ月以上7歳6カ月未満までに、2回のワクチン服用が必要です。なお、転入や紛失などで予診票がない場合は、保健福祉課予防衛生班(即日発行、中央保健福祉センター3階)または各支所の市民健康相談室(後日郵送)で直接申し込むか、ハガキに①ポリオ予防接種申し込み初回か2回目かの別②郵便番号③住所④保護者氏名⑤子どもの氏名・生年月日⑥電話番号を記入して、〒271-0072松戸市竹ヶ花74の3中央保健福祉センター内 保健福祉課予防衛生班へ ※生後3カ月にならないと受けられません。 ※予約の必要はありません。

※予防接種を受ける際は、生後2カ月半ごろに配布した、「予防接種ガイドブック」をご確認ください。 圖保健福祉課予防衛生班☎366-7484

ポリオ予防接種日程表 受付時間12:50~14:15(予約不要)

日時	会場名
2/18(水)	中央保健福祉センター
2/27(金)	
3/16(月)	
2/20(金)	小金保健福祉センター
3/2(月)	
3/12(木)	
2/23(月)	常盤平保健福祉センター(ふれあい22内)
3/13(金)	
3/4(水)	
3/6(金)	新松戸市民センター
2/24(火)	
3/10(火)	
2/26(木)	二十世紀が丘市民センター
3/9(月)	
	六実市民センター別館

愛の献血

2月21日(土)午前10時~11時45分と午後1時~4時 会場ダイエー新松戸店前 持ち物保険証や運転免許証などの本人確認できる物 ※松戸市献血推進協議会と開催 圖保健福祉課☎366-7487 ※松戸献血ルームPureでは随時献血を受け付け中(☎703-1006)

東松戸病院健康塾「尿失禁と予防~尿もれ あきらめないで~」

2月27日(金)午後2時30分~4時 会場同病院大会議室 講師同病院看護師 対象女性 定員先着30人 費用無料 圖電話で同病院保健福祉医療室☎391-5500へ

国民年金があなたの未来を支えます 制度を知って大切な権利を守りましょう

国民年金は、皆さんが互いに助け合い、生涯にわたり老後の生活を支えあうとともに、加入期間中に万が一障害の状態になった場合にも、その後の生活を支える制度です。

将来の安心のため、すべての人が支えあう国民年金制度の理解を深めることが必要です。

国民年金(1号被保険者)＝国民年金課 ☎366-7352 その他年金全般＝松戸社会保険事務所 ☎345-5517

国民年金にはどんな種類があるの？

老齢・障害・遺族の3つの基礎年金があり、障害が残ったときや働き手の夫が死亡したときのあなたの生活を支えます。

老齢基礎年金＝原則、国民年金の保険料を納めた期間（免除期間などを含む）が25年以上の受給資格のある人が65歳になった時から受けられます。40年納めて792,100円です。

障害基礎年金＝国民年金加入中や20歳未満に初診日がある病気やケガで、政令で定められた1・2級の障害の状態になった人が受けられます。納付要件があります。

遺族基礎年金＝国民年金加入中の人などが亡くなった場合に、生計を維持していた子のある妻または子に支給されます。納付要件や所得制限などがあります。

※子とは、18歳未満または20歳未満の1・2級の障害がある子。

※その他に、寡婦年金や死亡一時金の制度があります。

どういう人が加入するの？

20歳以上60歳未満で日本に住んでいる人は、国民年金に加入することが義務づけられています。外国人も含まれます。60歳以上65歳未満で老齢基礎年金の受給資格期間を満たしていないか、満額の年金に近づきたい人などは、希望で加入することができます。

どういう区分があるの？

自営業・自由業・学生・無職の人などは第1号被保険者、厚生年金や共済年金の加入者は第2号被保険者、第2号被保険者に扶養されている配偶者は第3号被保険者と区分しています。

どのくらい納付するの？

国民年金保険料額は、平成20年度で月額14,410円です。

※多く受け取りたい人は、月額400円の付加保険料を納めることができます。

※「前納制度」「口座振替早割制度」の割引引き制度があります。

納付が難しいのですか？

保険料はきちんと納めていないと、老後の年金だけでなく障害・遺族年金も受けられない場合があります。納付が難しいときは、次のような免除制度があります。

免除・猶予などの種類	対象者
申請免除 (全額・3/4・半額・1/4)	本人・配偶者および世帯主の前年所得が一定基準以下の人
若年者納付猶予	30歳未満の本人、配偶者の所得が一定基準以下の人
学生納付特例	学生で前年所得が一定基準額以下の人。海外の学校は対象外
法定免除	生活保護受給者や障害基礎年金1・2級を受けている人

※失業の場合等の特例もあります。

年金をもらうときにどうすればいいの？

年金をもらうときは、手続きが必要です。請求しないともらえません。

65歳になったとき	障害の状態になったとき	国民年金加入中に死亡した場合
老齢基礎年金の受給手続き	障害基礎年金の受給手続き	遺族基礎年金の請求
第1号被保険者期間のみの人⇒国民年金課 上記以外の人⇒松戸社会保険事務所	初診日が第1号被保険者期間中か20歳前⇒国民年金課 初診日が第3号被保険者期間中か厚生年金期間を含む⇒松戸社会保険事務所	死亡日が第1号被保険者期間中⇒国民年金課 死亡日が第3号被保険者期間中⇒松戸社会保険事務所
	寡婦年金・死亡一時金の請求	国民年金課

離婚後の厚生・共済年金の分割が可能になりました

●3号分割制度＝平成20年4月以降に第3号被保険者期間のある人が離婚をした場合、離婚後2年以内に請求すれば、平成20年4月以降の第3号被保険者期間中の厚生年金の2分の1を分割が可能。

※事実婚関係にある第3号被保険者についても分割の対象となります。

●合意分割制度＝平成19年4月1日以降に離婚した場合、当事者間の合意などで、婚姻期間中の厚生年金を2分の1まで分割が可能。

「ねんきん特別便」が届いたら、必ず返信をお願いします

その他年金
問い合わせ先

年金相談…全国共通年金相談ダイヤル ☎0570-05-1165

国民年金に関すること…千葉国民年金相談センター ☎043-203-5600

ねんきん特別便に関すること…特別相談ダイヤル ☎0570-058-555

お気軽にご相談ください

2月の相談案内

※相談はすべて無料です。
閉庁日の相談はありません。

相談名	期日	時間	会場	問い合わせ
市政・一般民事	平日	8:30～17:00	市役所相談コーナー ※最終の受け付けは、各相談の終了時間のおおむね1時間前。 ※金銭の貸借や不動産の売買などは、契約前の相談をお勧めします。	市民相談課 ☎366-7319 ※一般民事相談は金銭・身の上・相続・離婚等家庭問題の簡単な法的相談
法律相談(予約制)	月・火・木	13:00～17:00		
交通事故	月・火・木	9:00～17:00		
不動産相談	第1～4水	13:00～17:00		
税務相談	第2金	13:00～17:00		
登記相談	第3金	13:00～16:30		
外国人相談	第2・4火	9:00～12:00		
行政相談	第2・4月	13:00～15:00		
住宅リフォーム相談	第3水	10:00～16:00		
マンション管理相談(予約優先)	第1水	9:00～12:00		
人権相談	第1～4金	10:00～15:00	市役所相談コーナー	市民相談課 ☎366-7319 法務局松戸支局 ☎363-6278
	第1火	10:00～15:00	六実支所	
※人権相談は法務局松戸支局でも行っています。				
家庭児童相談	平日	8:30～17:00	家庭児童相談室 ☎366-3941	
母子婦人相談	平日	8:30～17:00		
ゆうまつどこころの相談(予約制)	第1～4月	10:00～16:00	女性センター(相談室直通) ☎363-0505	
	第2～4木			
	第1木	14:00～20:00		
女性のしごと情報相談	火・木(祝日を除く)	10:00～15:00(昼休みを除く)	女性センター ☎364-8778	
消費生活相談(まず電話を)	平日	8:30～16:00	消費生活センター ☎365-6565	
消防救急なんでも相談	毎日	24時間	消防局 ☎363-1119	

※公益通報者保護法による外部通報の受付、相談については市民相談課(☎366-7319)が窓口です。

相談名	期日	時間	会場	問い合わせ
福祉なんでも相談	第1・4金	10:00～15:00	市役所相談コーナー	社会福祉協議会 ☎368-0503
	第1火	10:00～15:00	六実支所	
	小金原市民センターは、3月まで施設改修のため休止			
	毎週水	10:00～15:00	社会福祉協議会	
ふれあい相談室(障害者相談支援)	平日	9:00～17:00	ふれあい22	☎388-6222 ☎388-6225
ほほえみ(身体・知的障害)				
おおぞら(精神障害)				
労働相談	毎週月・第4木	13:00～17:00	勤労会館	商工観光課 ☎366-7327
若者個別就職相談 ジョブサポートまつど	第2土・第4水(要予約)	15:00～19:00		
経営相談(創業を含む)	月・水・金	13:00～17:00		
※内職相談は東葛飾県民センター(☎361-4089)で開催				
高齢者職業相談	平日	8:45～17:00	高齢者職業相談室(シニア交流センター内)	☎341-5600
高齢者無料職業紹介所(65歳以上)	平日	9:00～17:00(昼休みを除く)	社会福祉協議会(市役所本館1階)	☎365-4712
就学相談(予約制)	平日	8:30～17:00	教育研究所(予約専用) ☎366-7600	
教育相談(予約制)				
青少年相談(電話)	平日	8:30～16:30	子ども課 ☎363-7867(相談専用)	
青少年相談(来所予約制)	平日	8:30～17:00		
子育て相談	平日	8:30～17:00	CMS子育て支援センター	☎394-5590
			チェリッシュ・サポート・システム	☎308-5880
			子すずめ子育て支援センター	☎387-0124
			あおば子育て支援センター	☎387-5456

ユ-カリひろば

このコーナーは市民団体等からのお知らせです(●マークは市の認定団体、**助成**マークは市民活動助成事業)
 日…日時、日程 会…会場 内…内容 講…講師 対…対象 定…定員 持…持ち物
 費…費用 申…申込方法、申込先 問…問合せ先

催し物

●藤間流日舞新舞踊講習会

日2月3日(火)・8日(日)・10日(火)午後1時～4時 会勤労会館 費各500円 問扇雅会・熊谷☎361-9535

◆人材パワーアップセンターの催し物

日時	催し物
2/5から毎週木曜日 10:00～13:00	①熟年男性のいきいき健康料理を楽しむ会(全4回)
2/7から毎週土曜日 10:00～12:00	②楽しい介護予防運動(全8回)

会①市民活動サポートセンター②わくわくいこいの場(総台) 先着①5人②10人 費①6,000円②4,000円 問電話で同会・岩橋☎364-8820へ

◆借地借家の無料相談

日2月6日(金)午後1時～4時 会勤労会館 ※契約書等があればご持参を 問松戸市借地借家人組合・外谷☎345-3548

●やさしい囲碁(入門・初級)

日2月6日～27日の金曜日〔全4回〕午後1時30分～5時 会日本棋院松戸生涯学習支部(新京成五香駅下車) 費2,000円 問電話で松戸生涯学習支部入門サークル・岩島☎388-3022へ

◆スーパー紙とんぼ教室

日2月7日(土)午後1時～3時 会市民活動サポートセンター 対2歳以上(小学生以下は保護者同伴) 先着30人 費100円 問電話またはファクスで同会・鎌形☎364-5084へ

●観察学習会23「千駄堀*森の小径観察&クリーンアップpart4」

日2月8日(日)午前9時30分新京成八柱駅集合(午後2時解散、小雨決行) 内午前は森の自然観察とごみ拾い、午後は室内で学習会 費100円 問緑のネットワーク・まつど・渋谷☎04-7153-5392(夜間のみ)

●ガールスカウト一日体験

日2月8日(日)午前10時30分～正午 会ゆうまつど 内ゲーム・ソング・クラフト 対年中～小学校3年生 費100円 問電話でガールスカウト千葉県第20団・山中☎365-0533へ

◆石川一雄さんの国連報告会

日2月8日(日)午前10時30分～午後4時30分 会明市民センター 内国連自由権規約委員会出席についての報告 先着40人 費300円 問狭山事件にとりくむ東葛住民の会・古賀☎090-5305-4100

◆言わせてよ 松戸の教育

日2月8日(日)午後1時～4時 会総台市民センター 費300円 問ゆきとどいた豊かな教育を求める松戸市民集会実行委員会・勝田☎391-5281

◆さわやかちば県民プラザの催し物

ヤングパワームーブメント2009: 日2月8日(日)午前10時～午後4時 会同プラザ(柏市) 内若者のボランティア活動等の発表 費無料 問直接会場でコーラスフェスティバルin県民プラザ: 日2月28日(土)午後1時開演 会同プラザ 費無料 問直接会場で 問同プラザ事業振興課☎04-7140-8615

◆初心者のためのパソコン教室

日時	講座名
2/10(火) 13:30～17:00	①パソコンで超簡単、確定申告書作成
2/13(金) 13:30～17:00	②Vista入門～デジカメ写真を楽しくマスター
2/17(火) 13:30～17:30	③初級EXCEL 速習～表計算の実践
2/20(金) 13:30～17:00	④デジカメ講座(写真の取込・補正・スライドショー作成)
2/26(木) 13:30～17:00	⑤デジカメ講座(写真のトリミング・合成・色合い改善)
2/28(土) 10:00～17:00	⑥初級EXCEL 基礎からグラフ作成まで

会①②③⑥市民活動サポートセンター④⑤文化ホール 各先着10人 問ノートパソコン(貸し出しあり)等(①は平成19年分確定申告書控④はデジカメ等) 費①～⑤2,500円⑥4,500円 問電話で、ぱそこん119・鈴木☎090-4428-8931へ

◆高齢者専用賃貸住宅とは

日2月11日(祝)午後2時～4時 会ゆうまつど 内県担当者との学習会 費200円 問介護保険・松戸市民ネットワーク・倉持☎386-2544

●話し方の勉強会

日2月12日(休)午後6時30分～8時30分 会市民会館 内「話し方と脳」 費500円 問実践話し方研究会・川口☎368-0223

◆県立特別支援学校流山高等学園販売会

日2月12日(休)・13日(金)午前11時～午後3時 会JR柏駅東口 内縫製品や野菜等の販売 問同校・手塚☎04-7148-0200

●フラダンス講習会

日2月13日・27日、3月13日の金曜日午前10時～正午 会市民会館 対初心者 費1回500円 問電話で松戸ホビーサークル・鬼島☎363-9738へ

●話し方の公開講座

日2月13日(金)午後6時30分～8時50分 会市民会館 内「人前であがらない話し方 今始めませんか」 費500円 問松戸話し方友の会・江頭☎388-1600

◆寒風台わんぱく放課後児童クラブわんぱくまつり

日2月15日(日)午前10時30分～午後1時 会寒風台小学校(荒天の場合は体育館) 内遊びのコーナー・模擬店・ミニバザー 問同クラブ・村越☎363-8400

◆パソコン講座

日時	講座名
2/16(月) 13:30～16:30	①デジカメ一眼レフの基本
2/20(金) 13:30～16:30	②デジカメ1年生(写真の取込・整理・印刷)
2/23(月) 13:30～16:30	③デジカメ2年生(写真の編集・サイズの縮小など)
3/2(月) 13:30～16:30	④デジカメ一眼レフの撮影テクニック

会新松戸市民センター 各先着10人 費各3,000円 問電話またはファクスでまちづくりNPOセレガ☎369-6008へ

●劇団入団体験&劇団員募集ワークショップ

日①2月15日(日)②2月22日(日)各午後2時～4時 会勤労会館 内発声、滑舌の基礎訓練や柔軟体操などの体験。次回公演に向けたワークショップ 費無料 問電話で松戸市民劇団・込山☎090-7232-3331へ

●よこすかウインドアンサンブルウインターコンサート

日2月15日(日)午後2時～4時 会森のホール21 内クラシックや70年代洋楽の吹奏楽演奏 費無料 問同会・渋谷☎090-6037-3673

◆失敗しない住まいづくり

日2月15日(日)午後1時～5時 会森のホール21 内手抜き工事の防ぎ方等 先着80人 費無料 問NPO建築Gメンの会・下堀☎04-7176-2230 ※無料相談会(要予約)も同時に実施

◆法廷傍聴会・無料法律相談

日2月19日(休)午後1時～4時 会千葉地方裁判所松戸支部他 先着25人 費無料 日2月4日(休)午前9時から、電話で千葉県弁護士会松戸支部☎366-1211へ ※2月21日(土)に弁護士との30分程度の面接無料法律相談を、定員先着24人で実施(2月5日(休)午前10時から要電話予約☎366-6611)

◆小金お仕事体験ひろば

日2月21日(土)午前10時30分～午後3時30分 会小金小学校内日幼稚園舎 対小学生 先着100人 問往復八ガキで☎270-0016松戸市小金清志町3の18の5 小金あそびばの会・火ノ見宏実(☎347-4009)へ

●民話のつどい

日2月22日(日)午後2時～3時30分 会萬満寺(馬橋) 内松戸に伝わる民話を語る 費中学生以上500円 問電話またはファクスで松戸子どもの文化連絡会・崎野☎386-2838へ

◆ワンデー冬山ハイキング

日2月22日(日)午前6時新松戸駅前集合(午後8時解散) 会八ヶ岳(長野県) 内エベレスト登頂の藤森幹仁氏 対20歳以上の人 先着15人 費10,000円 問電話またはファクスでまちど遠足クラブ1年さくら組・西川☎344-1012へ

●「詩や俳句を小作品に」講習会

日3月1日(日)午前9時30分～午後1時 会市民会館 内書道 問書道用具 費1,500円 問松戸書道教育連盟・兼本☎343-6120

◆チャリティー公演 川井郁子バイオリンコンサート

日3月7日(土)午後6時から 会けやきプラザ(我孫子市) 先着520人 費全席指定4,800円 問同実行委員会(ユニバース内)☎349-5323

◆伝統的遊び 貝あわせ

日2月22日(日)午前10時～正午 会手賀の丘少年自然の家(柏市) 内相島芸術文化村(我孫子市)の講師と平安貴族の遊びを体験 対小学生以上 先着30人 費600円 問電話で手賀の丘少年自然の家☎04-7191-1923へ

◆松戸徳川三代目・徳川文武氏に学ぶ

日3月7日(土)、5月2日(土)、7月4日(土)各午後1時～3時 会戸定邸 先着50人 費2,000円 問ファクスで松風会・野口☎389-2768へ

◆歌ごえ喫茶

日毎月第1日曜日午後5時～8時 会ニュートーキョーイベントホール(JR松戸駅東口下車) 費1,000円 問まつど歌声喫茶・金本☎090-9248-8327

◆こころの家族・当事者・ピア相談

日毎月第1・3土曜日午前10時～午後3時 会ふれあい22 内こころの病の人を抱える家族・当事者 ※同日時に電話(☎383-5551)でも相談を受け付け 問NPO土曜会・福良☎369-6005

スポーツ

●初心者グラウンド・ゴルフ教室

日2月15日(日)午前9時～正午 会幸谷小学校 先着50人 費100円 問当日会場で 問体育指導委員・西原☎344-1025

●バドミントン・ファミリーバドミントン教室

日2月15日(日)・22日(日)午前9時～正午 会高木第二小学校 対小学校高学年以上 費100円 問当日会場で 問体育指導委員・谷畑☎385-0441

●初心者テニス教室(硬式)

日3～5月の毎週月曜日①午前9時～10時30分②午前10時30分～正午 会栗ヶ沢公園庭球場 対市内在住・在勤の人 費9,000円 日2月15日(日)〔必着〕までに、往復八ガキに教室名・住所・氏名(ふりがな)・電話番号・希望教室名と時間・返信用あて名を記入して、☎270-8799松戸北郵便局私書箱12号 松戸市テニス協会事務局(☎341-1133(火・木・土曜日の午後0時30分～4時30分))へ

ユ-カリひろば サークルメンバー募集 掲載基準が変わります

限られた紙面に多くの団体の記事を掲載するため、5月1日号以降掲載の「催し物、スポーツ」と「サークルメンバー募集」については、両コーナー合わせて年度内6回まで(うち「サークルメンバー募集」は1回まで)が原則となります。

なお、「サークルメンバー募集」は、前回掲載1年以降から年度内1回へと掲載要件が変更になります。

サークル・団体活動の企画の際にはご注意ください。

問広報担当室☎366-7320

総務省千葉県テレビ受信者支援センターが業務開始

総務省では、2011年7月の地上デジタル放送への完全移行に向け、2月2日に「総務省千葉県テレビ受信者支援センター」(千葉市中央区)を開所します。同センターでは、円滑に地上デジタル放送に移行できるよう、地域実情に応じた受信者サポートを行います。

電話でのお問い合わせ

地デジコールセンター ☎0570-07-0101〔午前9時～午後9時(土・日曜日、祝日は午後6時まで)〕

今年も千駄堀池に オオハクチョウが飛来

21世紀の森と広場にある千駄堀池に、1月11日、親子とみられる成鳥1羽と幼鳥1羽のオオハクチョウの飛来が確認されました。平成18年から4年連続の飛来となります。



千駄堀池の周りは自然が豊かで、自然観察舎からは、オオタカやカワセミをはじめ、ダイサギ・コガモなど約30種類の野鳥が観察できます。優雅な姿のオオハクチョウや他の野鳥の観察に、お出かけになってはいかがでしょうか。

圃21世紀の森と広場管理事務所 ☎345-8900

じゃがいも農園オーナー募集

生育を見ながら、イモ掘り体験ができます。

収穫6月下旬 地区下矢切(制限なし)、新松戸(先着30区画、車での来園は不可) 区画1うね約15m 費用1区画3,000円
圃2月13日(金)までに、ハガキに希望地区・区画数・住所・氏名(ふりがな)・電話番号(昼間連絡のとれるところ)を記入して、〒271-8588 松戸市役所農政課内 松戸市都市農業振興協議会「じゃがいも農園」係(☎366-7328)へ
※詳しい案内書を送付します。

とれたて News in 松戸

平成生まれがハタチに 今年の松戸市成人式



松戸市の成人式は、新成人からスタッフを募集し、新成人自らがイベントを企画し運営する形で行っています。今年も、「和に成る」をコンセプトに、式に来るみんなが参加できるイベントを企画しました。目玉は、松戸を代表する新成人を選ぶ、「Spirit of MATSUDO 2010」コンテスト。自薦他薦による応募者の中から抽選で選ばれた男女各三人が舞台上で自己PRをし、来場者の投票で決定します。結果は、男性部門が染谷佑輔さん、女性部門が清水田真衣さんでした。ほかに、舞台では新成人によるバンド演奏やクイズ等があり、交流会場ではデジタル写真のプレゼントや、三年後の自分への手紙コーナーがありました。

最後は会場と一緒に「スピッツ「チエリ」」を熱唱

松戸市の成人式は、新成人からスタッフを募集し、新成人自らがイベントを企画し運営する形で行っています。今年も、「和に成る」をコンセプトに、式に来るみんなが参加できるイベントを企画しました。目玉は、松戸を代表する新成人を選ぶ、「Spirit of MATSUDO 2010」コンテスト。自薦他薦による応募者の中から抽選で選ばれた男女各三人が舞台上で自己PRをし、来場者の投票で決定します。結果は、男性部門が染谷佑輔さん、女性部門が清水田真衣さんでした。ほかに、舞台では新成人によるバンド演奏やクイズ等があり、交流会場ではデジタル写真のプレゼントや、三年後の自分への手紙コーナーがありました。

成人式コンテスト優勝者

染谷佑輔さん…本番どころか、リハーサルから緊張しましたが、舞台上では楽しめました。拓殖大学陸上部に所属していて、箱根駅伝を走るのが当面の目標です。そして、社会人になっても競技を続けたいと思います。

清水田真衣さん…スポットライトを浴びて舞台を歩いて、とても気持ちよかったです。成人になって、愛される女性になるために、内面も外面も磨いていきます。そのため、最近料理を始めたところ



カルチャー & スポーツ

※催し物は◆日時、内容の順に掲載しています。

市民劇場

☎368-0070 ★は有料

休館日…月曜日(祝日の場合は開館し、翌日休館)
※問い合わせは直接主催者へ。
※駐車場はありません。

◆2/3(火) 18:00
健康カラオケコンテスト
圃富永☎341-3623

◆2/6(金) 18:30
松戸市子どもと女性に対する暴力防止対策地域協議会講演会
圃市 家庭児童相談室
☎308-7210

◆2/7(土) 14:00
じょうぶな子どもをつくる基本食
～幕内秀夫氏講演会in松戸★
圃ハッピーマミーまつど・高橋
☎090-1737-1544

◆2/11(祝) 14:00
小谷久美子ピアノ音楽教室発表会 バレンタインコンサート
圃小谷☎346-2527

◆2/14(土) 14:00
第17回外国人日本語スピーチコンテスト
圃(財)松戸市国際交流協会
☎366-7310

◆2/15(日) 13:00
「松戸市もったいないの日」記念シンポジウム
圃市 総務企画本部企画管理室
☎366-7311

◆2/18(水) 13:55
松戸童謡の会 童謡を歌う(月例会)★
圃福田☎387-1059

◆2/28(土) 10:00
カラオケ大会

21世紀の森と広場パークセンター

☎345-8900

開館時間…9:00～16:00
休館日…月曜日(祝日の場合は開館し、翌日休館)
※講座の申し込みは電話でパークセンターへ(9:00～17:00)。
※花や緑の相談は、毎週水・土・日曜日と祝日の、10:00～12:00と13:00～15:30(電話も可)。
※パーベキューに関しては、☎385-1815へ。

◆2/15(日) 10:00～11:30
バードウォッチング(雨天時は観覧舎)
講師自然解説員・直井宏氏 定員
当日先着25人 費用無料

◆2/21(土) 13:30～15:00
園芸教室「宿根草の春の株分けと植付け(実習あり)」
講師みどりの相談員・青島尚祐氏 定員先着20人(要申込) 費用無料

◆2/22(日) 10:00～11:30
樹木の冬芽ウォッチング(雨天時は屋内)
講師自然解説員・藤田泰氏 定員
当日先着25人 費用無料
圃電話でパークセンターへ

第26回松戸市福祉大会

圃社松戸市社会福祉協議会
☎368-0503

◆2/8(日) 13:30
減CO₂大作戦で地球を救おう!!～地球温暖化フォーラムinまつど
圃市 環境計画課減CO₂担当室
☎366-7089

◆2/13(金) 14:00
食で育む松戸の未来「食のウィーターフェアin松戸」
圃市 健康福祉本部企画管理室
☎366-7350

◆2/14(土) 18:30
松元ヒロソライブ★
圃同実行委員会☎386-9154
(月・水・金曜日10:00～16:00)

◆2/21(土) 10:00
第39回特別支援学級合同学芸発表会
圃栗ヶ沢中学校・石井☎341-5178

◆3/8(日) ①12:30②15:30
<こどもちゃれんじ>ファミリーシアター しまじろうと ゆうえんちへ いこう!
会場大ホール 費用全席指定1,500円(発売中)※3歳未満ひざ上無料

◆3/14(土) 14:00
二代目高橋竹山 津軽三味線コンサート2009
会場市民会館 費用全席指定4,000円(発売中)※未就学児不可

◆3/14(土) 18:00
Do As Infinity LIVE TOUR 2009 -Let's Get Started!-
会場大ホール 費用全席指定6,300円(発売中)※3歳以上有料

スポーツ……

◆ヨガ教室

①2月13日(金)・27日(金)15:00～17:00②2月14日(土)9:00～11:00③2月18日(水)11:00～13:00 会場①柿ノ木台公園体育館②小金原体育館③常盤平体育館 定員各先着20人 費用各400円 圃直接会場
圃柿ノ木台公園体育館☎331-1131

◆柿ノ木台公園体育館トレーニング機器操作講習会(2月)
トレーニング機器操作講習会=4日(水)・18日(水)10:00～11:00、14日(土)・22日(日)14:00～15:00 対象16歳以上 定員各20人
トレーニングスタッフ駐在日=7日(土)・10日(火)・20日(金)・25日(水)14:00～20:00 持ち物運動着、上履き 費用310円
圃直接または電話で同体育館☎331-1131へ

森のホール21 2月の催し物 ☎384-5050				
期日	内容(★は有料)	開演時間	問い合わせ先	
大ホール	1 日 Yes! プリキア5 GoGo!	11:00	劇団飛行船	★
	7 土 青春歌謡黄金時代「同窓会コンサート」	14:00	☎03-5826-1500	
	11 祝 ジョイントコンサート	11:30	RO-ON☎365-9911	
	14 土 高木幼稚園 音楽会	15:30		
	15 日 よこすかウインドアンサンブル・コンサート	12:30	秀明八千代中学・高等学校・池永☎090-2743-3996	
	21 土 フォーリーブスコンサート	10:30	高木幼稚園☎387-4809	
	24 火 熊本マリピアノコンサート	14:00	渋谷☎090-6037-3673	
小ホール	8 日 新松戸ストリングスアンサンブル定期演奏会	14:30	(株)ティーズ・アクト☎03-3481-6808	
	14 土 ピアノコンサート～小さな音楽家たち～	18:00	CC MUSIC FACTORY☎03-5210-9072	
	21 土 ピアノ発表会	19:00	みみミュージック☎344-7554	
	22 日 ピアノコンサート2009	13:00	酒依☎04-7175-7164	
	28 土 ピアノ・エレクトーン発表会	11:30	西村☎388-5905	
			10:40 島村楽器(株)☎365-0569	
		13:40 ミュージックサロンみのり台☎368-0245		

休館日 月曜日(祝日の場合は開館し、翌日休館)
※駐車場は大変混雑します。電車・バスをご利用ください。
※チケットは完売している場合があります。

市民会館

☎368-1237 ★は有料

休館日…月曜日(祝日の場合は開館し、翌日休館)
※問い合わせは直接主催者へ。
※駐車場はありません。

◆2/1(日) 9:45
カラオケ・踊りの発表会
圃松戸かずみの会☎391-0222

◆2/7(土) 12:30

森のホール21

チケットセンター ☎384-3331

受付時間…10:00～19:00
休館日…月曜日(祝日の場合は開館し、翌日休館)
※大・小ホールは森のホール21です。
※★は友の会優先予約あり。
※完売の場合あり。
※詳細はホームページで(http://www.morinohall21.com/)

◆3/6(金) ①14:00②18:30
早乙女太一～千年の祈りツアー2009～
会場大ホール 費用全席指定S席6,500円(発売中)

◆3/7(土) 15:00
日本通運Presents 由紀さおり・安田祥子コンサート～あしたへ贈る歌2～
会場大ホール 費用全席指定5,500円(発売中)※未就学児不可