

- 松戸市文化祭…………… 2
- 10月から乳幼児医療費の助成対象を拡大…………… 3
- 松戸の緑を残すため活動を始めてみませんか…………… 4
- 戸定邸：国の重要文化財指定1周年記念イベント…………… 8

発行/松戸市 編集/政策調整課広報担当室  
 〒271-8588 松戸市根本387-5 ☎047-366-1111 ☎047-363-3200  
 e-mail info@city.matsudo.chiba.jp http://www.city.matsudo.chiba.jp/

楽しさいっぱい!見どころ満載!

# 松戸まつり

10月6日(土)・7日(日)  
 午前11時~午後7時

第34回松戸まつりが10月6日(土)・7日(日)の2日間(午前11時~午後7時)松戸駅東西口周辺および中央公園他で開催されます。恒例の「全国ふるさと観光物産展」や、小・中・高校生による「音楽パレード」、「YOSAKOI(よさこい)松戸」、今年新しく開催される伊勢丹前広場での「親父バンドカーニバル」など、イベントが盛りだくさん。ぜひ、皆さんお誘い合わせの上お越しください。

☎松戸まつり実行委員会(松戸商工会議所内) ☎364-3111

### 会場案内図・交通規制図

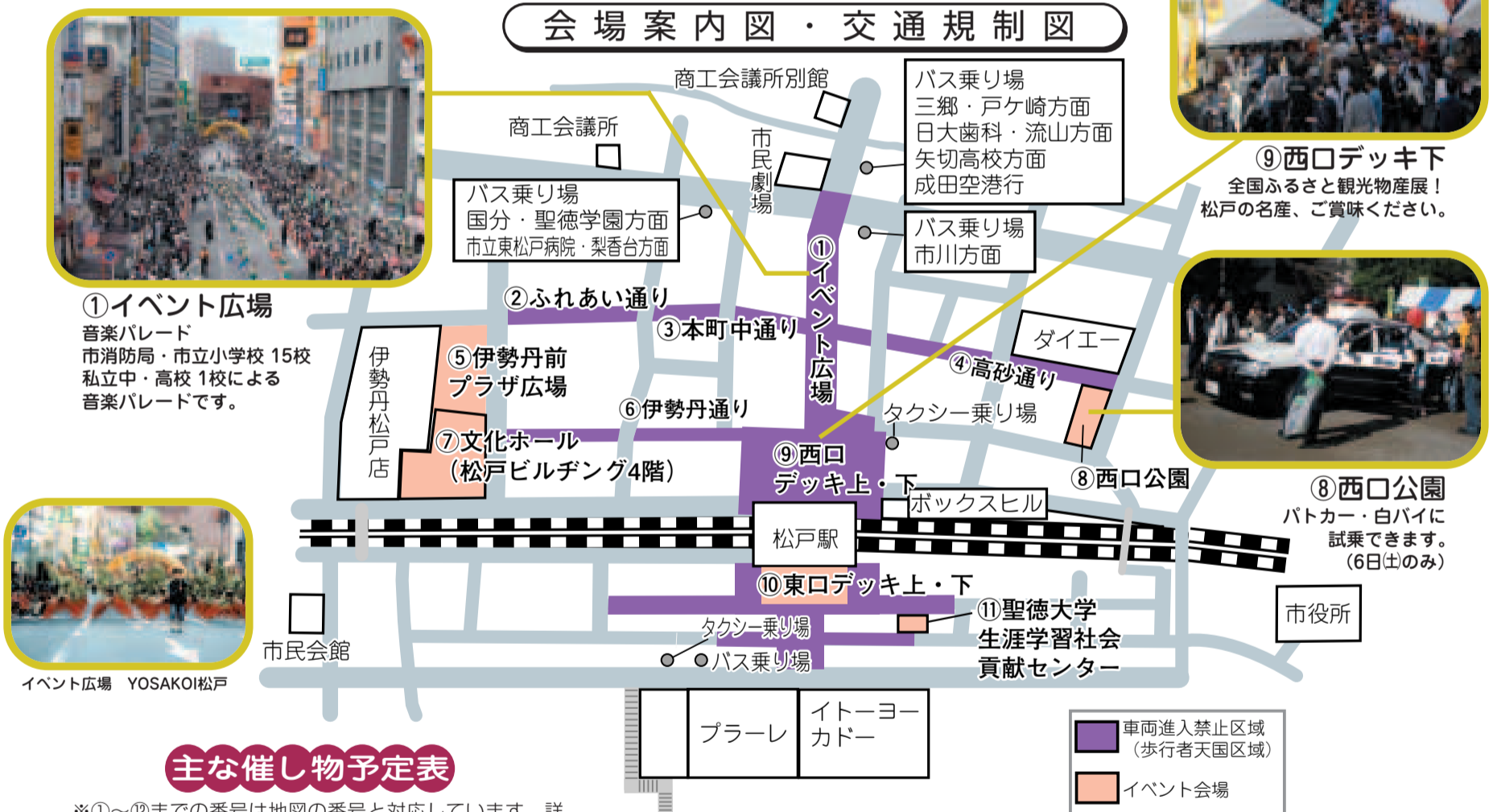

⑨西口デッキ下  
 全国ふるさと観光物産展!  
 松戸の名産、ご賞味ください。



⑧西口公園  
 バトカー・白バイに  
 試乗できます。  
 (6日(土)のみ)



イベント広場 YOSAKOI松戸

### 主な催し物予定表

※①~⑫までの番号は地図の番号と対応しています。詳しくは当日配布されるパンフレットをご覧ください。

10月6日(土)	10月7日(日)
●オープニングセレモニー① 11:00~11:30	●太鼓演奏・民謡パレード① 11:00~12:10
●ダンスイベント「MOVE UP!」⑫ 10:00~12:00他(両日)	●陸上自衛隊イベント⑧ 11:00~16:00
●ベジタブルガーデン⑧ 11:00~16:00	●千葉大園芸学部イベント③ 11:00~19:00
●ウォークラリー⑨ 11:00~17:00(両日)	●聖徳大学わくわくイベント⑥ 11:00~17:00
●日大松戸歯学部イベント② 11:00~19:00(両日)	●素人のど自慢決勝大会⑩ 12:20~15:10
●キッズスクエア⑥ 11:00~19:00(両日)	●お笑いステージイン イセタン⑤ 13:00~17:00
●市立松戸高校プラスバンド⑩ 11:10~11:55	●クラシックカーショー⑨ 14:00~15:00
●音楽パレード①他 11:30~12:30	●佐渡おけさ① 15:00~15:20
●ミニSL④ 12:30~17:30(両日)	●松戸南保育園和太鼓演奏⑩ 15:15~15:45
●親父バンドカーニバル⑤ 13:00~17:00	●聖徳プラスオーケストラ⑩ 16:25~17:25
●第4回YOSAKOI松戸① 14:00~17:30	●阿波踊り① 16:30~17:30

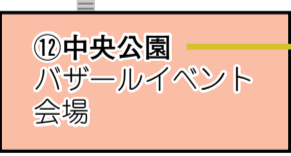

⑫中央公園  
 バザールイベント  
 会場

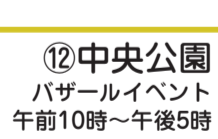

⑫中央公園  
 バザールイベント  
 午前10時~午後5時



※歩行者天国区域では、6日(土)・7日(日)とも午前10時30分~午後7時30分までの間交通規制が行われます。  
 ※5日(金)午後10時~8日(祝)午前8時30分の間、松戸駅西口駐車場の営業を休止します。  
 ※10月5日(金)午後5時から6日(土)午後3時まで、市役所駐車場の利用はできません。  
 園交通規制=松戸商工会議所 ☎364-3111、松戸駅西口駐車場=都市整備課 ☎366-7375



イベント広場 阿波踊り



# 市長室

川井敏久

## 幼いころを思い出して

153



小山レンガ橋付近の坂川で田中さんに説明を受ける

観測史上最高気温を更新した暑い夏も過ぎ、ようやく涼しさが実感できる季節になりました。10月6日(土)・7日(日)には、「楽しいっばい 見どころ満載」を

テーマに、松戸まつりが催されます。ご好評をいただいている「YOSAKOI 松戸」や「全国ふるさと観光物産展」等の催しに、今年も「親父バンドカーニバル」も加わります。涼風たつ秋の一日、どうぞお出かけください。

よれば、坂川に生えるコケを食べて生息しているのは間違いありません。先日、その田中さんに、坂川を案内していただく機会に恵まれました。アユにこそ出会えませんでした。アユにこそ出会えませんでした。

私も、夏の松戸宿坂川献灯まつりでは、寄付していただいたEポートで水面をじっくりと観察することができました。皆さんのご尽力に、深い感慨を覚え、感謝の念でいっぱいになりました。

久

久

久

久

市民の皆さんの声を直接お聞きするため、市長専用のファクスと、市長室直通のメールボックスを設置しています。

市政に関して感じていることや建設的なご意見をお寄せください(できれば、連絡先電話番号をお書き添えください)。

FAX...366-2301

☒...mcmayor@city.matsudo.chiba.jp

## 10月から乳幼児医療費の助成対象を拡大しました

通院・調剤の助成対象年齢が4歳未満までから、小学校就学前までに拡大されました。  
問 児童福祉課給付担当室 ☎366-3127

対象年齢	保護者の自己負担額
0歳～小学校就学前	通院 = 1回200円
	入院 = 1日200円
	調剤 = 無料

※市民税所得割非課税世帯は、「保護者の自己負担額」は無料です。

●現在受給券を持っている人は、自動更新されます。10月1日から有効の新しい「乳幼児医療費助成受給券(さくら色)」を送付します。お手元の受給券(白色)は破棄してください。

※4歳から就学前児童の、通院および調剤の助成は、10月1日以降の受診分から対象となります。

●新たに助成を受けるには、申請が必要です。お問い合わせください。

## 新潟県中越沖地震災害義援金ご協力ありがとうございました

問 援護担当室 ☎366-3019

お寄せいただきました義援金額は8,116,113円となりました。全額日本赤十字社新潟県支部に送金しましたので報告します。

なお、義援金の受け付けは、市役所援護担当室での窓口受け付けを除き、終了しました。

今後も日本赤十字社の活動にご理解・ご協力をお願いします。

日本赤十字社  
千葉県支部松戸市地区長  
松戸市長 川井敏久

## パブリックコメント 意見募集 手続を実施します

3件の条例の制定(改正)にあたり、条例案を公表し、市民の皆さんからご意見を募集します。

政策の案の公表日 10月1日(月)から

※意見に対する個別回答は行いません。

### 「松戸市における宅地開発事業等に関する条例の一部を改正する条例」(案)について

案の公表方法①市ホームページへの掲載②住宅政策課・都市計画課・行政資料センター・各支所での閲覧 意見の提出方法・期間10月31日(水)までに、書面に住所・氏名・表題「松戸市における宅地開発事業等に関する条例(案)について」を記入して、持参(支所可)・郵送・ファクス・Eメールで提出してください。

### 「松戸市中高層建築物等の建築等に係る紛争の予防と調整に関する条例」(案)について

案の公表方法①市のホームページへの掲載②住宅政策課指導調整室・行政資料センター・各支所での閲覧 意見の提出方法・期間10月31日(水)までに、書面に

住所・氏名・表題(「松戸市中高層建築物等の建築等に係る紛争の予防と調整に関する条例(案)について」)を記入して、持参(支所可)・郵送・ファクス・Eメールで提出してください。

### 「松戸市下水道条例の一部を改正する条例」(案)について

案の公表方法①市ホームページへの掲載②下水道維持課・行政資料センター・各支所での閲覧 意見の提出方法・期間10月31日(水)までに、書面に住所・氏名・表題「松戸市下水道条例(案)について」を記入して、持参(支所可)・郵送・ファクス・Eメールで提出してください。

●「創業塾」受講者を募集  
10月13日(土)・20日(土)・27日(土)・11月3日(祝)・10日(土) (全五回) 午前9時30分～午後4時30分 会場 商工会館 内容 創業の心構え・開業実務・経営戦略、ビジネスプラン作成 対象 独立開業を目指す人等 定員 先着四十人 費用 五千円  
☎電話で商工会議所中小企業相談所 ☎364-3111へ

●再生自転車を販売  
10月13日(土)午前9時30分～正午 会場 シニア交流センター1 販売台数三十台 価格五千～一万二千円(防犯登録付き)  
☎(社)松戸市シルバー人材センター ☎330-50005

●普通救命講習会(応急手当の基本コース)  
10月18日(木)午前9時30分～午後0時30分 会場 小金市民センター1 内容 心肺蘇生法・止血法・AED 対象 市内在住・在勤・在学の中・高生以上の人 定員 先着五十人 費用 無料  
※普通救命講習修了証を交付。  
※一時保育あり(要予約)。  
☎10月2日(火)・3日(水)午前9時～午後5時の間に、電話で消防救急課 ☎363-1115へ

●景観形成検討委員会  
10月15日(月)午前10時～正午 会場 衛生会館 傍聴 定員 先着三十人程度  
☎問 都市整備本部企画管理室(景観担当) ☎366-7356

●10月は「労働保険適用促進月間」です  
☎千葉労働局労働保険徴収課 ☎043-221-4317

●教育委員会会議  
10月11日(木)午後2時から 会場 京葉ガスF松戸ビル五階会議室(傍聴できます)  
☎問 教育委員会企画管理室 ☎366-7455

●働きたい女性のおしゃべりタイム  
10月11日(木)午前10時15分～11時15分 会場 ゆうまつど 定員 先着十人 費用 無料  
※終了後、個別相談の時間あり  
☎電話で女性センター ☎364-8778へ

●星空観望会  
10月20日(土)午後6時～8時 会場 市民会館プラネタリウム室と屋上 内容 プラネタリウム見学と天体望遠鏡で月を観望(雨天曇天の場合はプラネタリウムのみ) 定員 八十人(要予約) 費用 無料  
※子どもは保護者同伴  
☎電話で同館 ☎368-1237へ

10月は  
都市緑化月間です

# ふるさと松戸の緑を残すために あなたも活動を始めてみませんか?

松戸市では、緑を守り育てるために山林所有者と里やまボランティアの皆さんと一緒に活動しています。さあ、あなたも緑を守る輪に加わりませんか。 圃みどりと花の課 ☎366-7378

## 「里やまボランティア活動」の成果があらわれた!

市では、市内全域の樹林すべてを保護対象とし、緑の条例により保全樹林地区等に指定し、保護に努めています。保全樹林地区面積は、年々減少してきましたが、今年になって、わずかながら増加しました(右図)。最大の理由は、里やまを管理するボランティア団体の成果ではないかと考えています。里やまボランティアの皆さんが、荒れてゴミの不法投棄があった樹林地をきれいに管理しているようすを見て、山林所有者が、緑の保全や緑の重要性を再認識し、保全樹林地区への指定を希望してくれたからです。一度切られた樹林地を再生するには、多くの年月を必要とします。みんなで樹木を大切にしましょう。

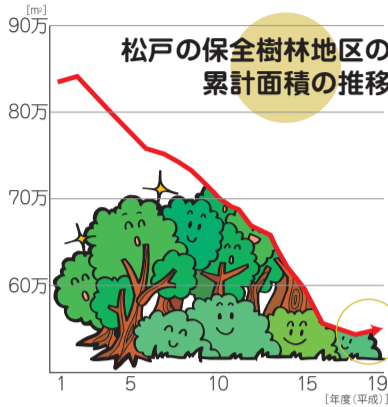

## 管理でお困りの山林所有者に、ボランティアを紹介します

里やまボランティア入門講座の修了生が作った4つのボランティア団体が、市内の森で活発に活動しています。ボランティア団体による管理については、みどりと花の課保全班(☎366-7378)へお問い合わせください。

## 里やまボランティア入門講座2007の受講生を募集します!

松戸の森の現状を学び、身近な森の手入れ体験をする全5回の講座を開きます。緑を守り育む「緑の担い手づくり」を目的とし、市民と行政の協働により開催します。

日時	内容	講師・協力
10/23(火) 10:00~15:00	里やまって何だろう?	自然観察指導員・高野史郎氏
11/ 6(火) 10:00~15:00	都市の緑の役割	千葉大学大学院園芸学研究科・准教授 柳井重人氏、松戸ふるさと森の会、関さんの森を育む会
11/13(火) 10:00~15:00	里山整備の基本・森の見方	千葉県森林研究センター・福島成樹氏、里やま応援団・四季の会
11/27(火) 10:00~15:00	森の手入れ体験	圃みやま森の会、三樹の会、金ケ作の森を育む会
12/ 4(火) 10:00~15:00	まとめと交流	里やまボランティア団体

会場市内の森他 対象連続5回受講できる市内在住・在勤・在学の人 定員20人(抽選)費用3,000円(保険料・教材費を含む) 圃10月10日(休) [必着] までに、往復ハガキに住所・氏名(ふりがな)・年齢・電話(ファクス)番号・応募理由を記入して〒271-8588松戸市役所 みどりと花の課(☎366-7378)へ ※受講の決定は、返信ハガキでお知らせします。

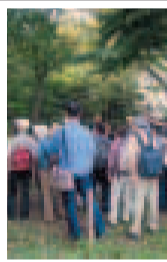

## 秋の市民ぐるみで クリーンデー

「わが町をきれいにしましょう」皆さんの参加とご協力をお願いします。 日時…10月28日(日)午前9時から1時間程度(雨天の場合は中止(小雨決行)) ※町会・自治会によっては日時が異なる場合があります。地域の予定を確認してください。 清掃範囲…公園や道路など公共スペース 清掃方法…清掃範囲に散乱しているごみを、市が配布する3種類のごみ袋に分別して集めてください。 ※家庭からのごみは出さないでください。 圃環境業務課 ☎366-7333

## 松戸市消費生活展

～生活を見なおす 地球を見なおす～

身近な生活関連情報を、さまざまな視点からお届けする松戸市消費生活展を開催します。展示内容に関するクイズや実演など参加型のアトラクションやビデオ放映を行います。また、来場者にはお楽しみ抽選会も企画していますので、ぜひお立ち寄りください。 期日…10月5日(金)～7日(日) 時間…午前10時～午後5時 会場…アートスポットまつど(伊勢丹松戸店新館9階) 内容…①保険のはなしア

レ・コ・レ②使い終わった油をどうしてますか?③命を支える農業があぶない④早寝・早起き・朝ごはん⑤思いやりの交流エコマネー⑥地球を守るお金の使い方⑦食べたくないぞ!食品添加物⑧計量係コーナー⑨消費生活モニター⑩松戸検察審査協会コーナー⑪(財)松戸みどりと花の基金コーナー 費用…無料 圃松戸市消費生活展実行委員会事務局(消費生活課内) ☎366-7329

## 市政懇談会を開催します

各地区で開催される、市長と市政協力委員の皆さんが懇談する市政懇談会は、傍聴することができます。希望する人は事前に各支所か、地域振興課に電話でお申し込みください。 圃地域振興課振興担当 ☎366-7318

開催地区	開催期日	開催会場	傍聴申込先	申込締切日
常盤平団地地区	10/18(木)14:00~16:00	常盤平市民センター	常盤平支所 ☎387-2131	10/11(木)
明第2地区	10/23(火)14:00~16:00	衛生会館	地域振興課 ☎366-7318	
本庁地区	10/24(水)14:00~16:00	衛生会館	地域振興課 ☎366-7318	10/16(火)
明第1地区	10/25(木)14:00~16:00	衛生会館	地域振興課 ☎366-7318	
五香六実地区	10/31(火)14:00~16:00	六実市民センター	六実支所 ☎385-0113	10/23(火)
馬橋地区	11/ 1(水)14:00~16:00	馬橋東市民センター	馬橋支所 ☎345-2131	
東部地区	11/ 6(火)14:00~16:00	東部スポーツパーク	東部支所 ☎392-3061	
小金地区	11/ 7(水)14:00~16:00	小金市民センター	小金支所 ☎341-5101	10/30(火)
常盤平地区	11/ 8(木)14:00~16:00	常盤平市民センター	常盤平支所 ☎387-2131	
矢切地区	11/13(火)14:00~16:00	二十世紀が丘市民センター	矢切支所 ☎362-3181	
小金原地区	11/14(水)14:00~16:00	小金原市民センター	小金原支所 ☎344-4151	11/6(火)
新松戸地区	11/15(木)14:00~16:00	新松戸市民センター	新松戸支所 ☎343-5111	

※会場の都合により、人数を制限することがあります。

### 市等からのお知らせ

■プラネタリウム10・11月  
■新番組「人類初の人工衛星  
スプートニク」1957年  
の打上げから50周年」

■松戸的協働事業必勝講座  
①より多くの共感者を得るために「NPOの資金とファンドレイジング」②10月13日(土)午前9時30分～午後0時30分、③団体の自己評価と事業における協働の必要性④10月13日(土)午後2時～5時、⑤協働事業の企画立案、事業計画書の作成⑥10月20日(土)午後2時～5時 会場市民活動サポートセンター 対象協働事業に取り組みたい団体 定員先着各三十人 費用無料 圃電話で同センター ☎365-5522 (第一・三水曜日定休)へ

### 助産師・看護師・保健師を募集

受験資格昭和43年4月2日以降に生まれた、有資格者または平成19年度資格取得見込みの人の勤務場所市立病院、市立福祉医療センター東松戸病院 募集人員三十人程度 受付期限10月26日(金) ※詳細はホームページを参照 圃病院事業企画管理室人事係 ☎363-2171 内線2426

### 江戸川河川敷出入り口ゲートの開放時間変更

10月1日(月)～3月31日(月)午前7時30分～午後5時 圃スポーツ課 ☎363-9241

### Information

■高次脳機能障害に対する  
リハビリや支援の講演会  
10月13日(土)午後2時～4時30分 会場柏市中央公民館 費用無料 ※手話通訳要約筆記あり 圃電話またはファクスで柏市身体障害者福祉センター ☎404-7163・9353へ

■一般競争入札で市有地の  
売払いを実施  
入札日時11月1日(木)午前11時～午後2時 会場市役所新館 九階入札室 応募要領配布および受付期間10月29日(月)まで 応募要領配布および受付期間10月29日(月)まで 圃管理担当室 ☎366-7316

物件	所在地	地目	地積(m <sup>2</sup> )	用途地域	建ぺい率	容積率
1	胡録台字小野168番の25	宅地	1,133.54	近隣商業	80%	200%
2	緑ヶ丘一丁目68番 胡録台字小野75番の2	雑種地	1,159.48	1種低層	50%	100%

圃管理担当室 ☎366-7316

### 東葛飾地方中学校駅伝競走大会

10月13日(土)「荒天の場合14日(日)午前10時スタート コース八区 小金北中学校正門～広徳寺 松本清記念館～大谷口陸橋 小金中学校入口 九区 小金中学校入口～新松戸ダイエー 馬橋立体入口交差点～栄町六丁目(ゆりのき通り) 十区 栄町六丁目～栄町一丁目 県道松戸野田線～元古ヶ崎南小通り 郷有料橋下 江戸川沿い県道 中部小学校前 交通規制午前10時50分～午後0時30分(選手通過後は、規制が解除されます) 圃保健体育課 ☎366-7459



# キッズ・コーナー



## 絵本はじめのいっば ～乳幼児のための読み聞かせサポート～

日 時	会 場
10/ 9(火) 10:30～11:10	河原塚第一町会公民館
10/10(水) 10:30～11:10	ゆうまつど (申込制 ☎364-8778)
10/16(火) 10:50～11:30	チェリッシュ・サポート・システム (野菊野保育園内)
10/17(水) 10:30～11:10	ゆうまつど (申込制 ☎364-8778)
10/19(金) 10:30～11:10	CMS子育て支援センター (六高台保育園内)
10/24(水) 10:30～11:10	青少年会館
10/25(木) 10:30～11:10	矢切公民館
10/26(金) 10:30～11:10	常盤平児童福祉館
10/26(金) 14:00～14:40	根木内こども館 (児童養護施設 晴香園)

対象0～2歳くらいの乳幼児 費用無料 ※各会場とも駐車場はありません。  
 岡市立図書館 ☎365-5115

## 公民館「おやこっこクラブ」～第3土曜日は親子で公民館へ!!

回	日 時	内 容	定員	費用
1	10/20(土) 10:30～12:30	千葉県の伝統料理・太巻 き寿司づくりに挑戦	15組	400円
2	11/17(土) 10:30～12:00	体操でおもいっきり体を 動かそう	15組	無料
3	12/15(土) 10:30～12:00	みんなでクリスマスコン サート	40組	無料

会場公民館・市民活動サポートセンター(どちらも総合福祉会館内) 対象4歳～小学生とその保護者(クリスマスコンサートは年齢制限なし)  
 10月10日(水) [必着] までに、往復ハガキに参加希望の回・参加する人全員の氏名・年齢・性別・住所・電話番号・返信用あて名を記入して、〒271-0094松戸市上矢切299の1 公民館「おやこっこクラブ」係 (☎368-1214) へ  
 ※定員に満たない場合は、10月11日(木)から電話で受け付けます。

## 児童手当10月期分を支給します

児童手当10月期分(6～9月分)を指定口座に振り込みます。10月10日(水)以降にご確認ください。

対象①平成19年度現況届を提出し、引き続き受給資格があると認められた人②平成19年6月以降、新規に認定された人 支給月額第1子・第2子=3歳未満10,000円・3歳以上5,000円、第3子以降=10,000円

※児童手当を受けていない人で支給要件に該当する人は申請をしてください。  
 要件①小学校6年生までの児童を養育していること②保護者の所得が制限額未満であること等  
 岡児童福祉課給付担当室 ☎366-3127

※6面に続きます。

# 健康ファイル

## 救急医療体制

### ◆テレホン案内サービス ☎366-0010

[当日の医療機関(待機病院、休日在宅当直医、夜間小児急病センター、休日土曜日夜間歯科診療所等)を案内]  
 平日 午後4時30分～翌日午前9時  
 休日と土曜 午前9時～翌日午前9時

### ◆夜間小児急病センター(小児初期内科系疾患) ☎360-8900

市立病院となり  
 毎日午後6時～11時

### ◆休日土曜日夜間歯科診療所 ☎365-3430

衛生会館2階  
 午後8時～11時  
 ※電話番号のかけ間違いにご注意ください。

### 夜間小児急病センター

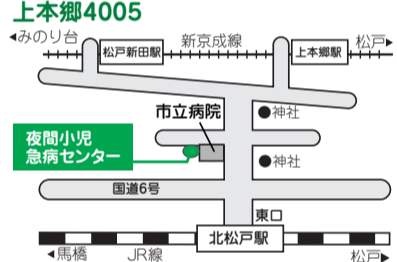

### 休日土曜日夜間歯科診療所

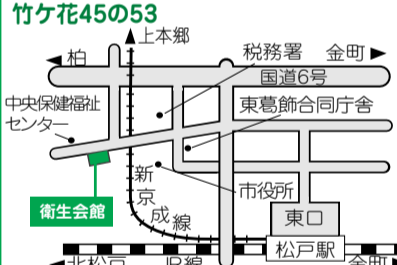

## 介護予防教室

期 日	教 室 名	会 場	申 込 み
①10/12(金) 13:30～15:00	介護予防のつどい～家庭の火災予防対策・火災発生の実態	社会福祉協議会	10月9日(火)までに、電話で矢切地区在宅介護支援センター ☎368-7885へ
②10/13(土) 10:00～11:30	成年後見人制度って?	市民会館	電話で本庁地区在宅介護支援センター ☎363-6823へ
③10/24(水) 10:00～12:00	探そう!自分流の介護予防手段!～脳トレや体操・音楽・塗り絵など	常盤平市民センター	電話で常盤平地区在宅介護支援センター ☎394-5225へ

講師①消防署職員②司法書士・石原徹造氏③学習療法士・介護予防指導士  
 対象65歳以上の人 定員先着①②各30人③40人 持ち物②筆記用具③運動しやすい服装 費用無料

## 食生活講座(全4回)

期 日	内 容
①10/12(金)10:00～12:30	自分にぴったりの食事量とは～野菜たっぷり料理(一食分)
②10/16(火)10:00～12:00	楽しく身体を動かしてみよう～手軽にできるヨガ
③10/26(金)10:00～12:30	自分の食事を見直してみよう～カルシウムたっぷり料理
④11/ 2(金)10:00～12:30	食事は楽しくおいしく食べよう～子どもも喜ぶ野菜料理

会場常盤平保健福祉センター 対象20～50代の本講座が初めてで4日間出席できる人 定員先着30人 持ち物①③④エプロン・三角きん・ふきん2枚・てふきタオル・筆記用具、②運動できる服装・バスタオル・水等の飲料 費用無料

※一時保育あり(要相談、2歳以上)

10月1日(月)午前9時から、電話で同センター ☎384-1333へ

## 松戸心の健康市民フォーラム

10月13日(土)午前11時～午後3時 会場市民会館 内容パネル展示・トークセッション「社会復帰における理想と現実の違い」 費用無料  
 岡松戸健康福祉センター(松戸保健所) ☎361-2121

## 東松戸病院健康塾「介護保険で利用できるサービス」

10月19日(金)午後2時30分～4時 会場同病院 講師同病院介護支援専門員 定員先着30人 費用無料  
 10月19日(金)午後2時30分～4時 会場同病院 講師同病院介護支援専門員 定員先着30人 費用無料  
 10月19日(金)午後2時30分～4時 会場同病院 講師同病院介護支援専門員 定員先着30人 費用無料  
 10月19日(金)午後2時30分～4時 会場同病院 講師同病院介護支援専門員 定員先着30人 費用無料  
 岡電話で同病院保健福祉医療室 ☎391-5500へ

## 「楽しくつくっておいしく食べよう」男性のための料理入門講座

10月17日(水)午前10時～午後1時 会場中央保健福祉センター 対象30歳以上の男性 定員先着20人 費用315円(テキスト代)  
 10月1日(月)午前9時から、電話で松戸市食生活改善推進協議会事務局(中央保健福祉センター内) ☎366-7489へ

## 10月12日(金)は市立病院眼科外来再来診療を休診します

※新患診療は実施します。  
 岡市立病院眼科外来 ☎363-2171(内線2106)

## 愛の献血

10月20日(土)午前10時～11時45分、午後1時～4時 会場常盤平市民センター 持ち物保険証、運転免許証等  
 ※松戸中央ライオンズクラブの協力で開催。  
 岡保健福祉課 ☎366-7487

## 健康まなび塾～あなたは大丈夫?メタボリックシンドローム～

<メタボリックシンドロームと動脈硬化の関連を学び生活習慣を改善しましょう>

健診セミナー 医師のお話～生活習慣病を予防しよう～ 時間13:15～15:30

期 日	会 場	内 容・講 師	定 員・持 ち 物
10/25(木)	常盤平保健福祉センター		
11/22(木)	小金保健福祉センター	生活習慣の振り返り	定員各先着40人 持ち物健診結果・筆記用具・健康手帳
12/ 6(木)	中央保健福祉センター	講師松戸市医師会医師・保健師	
2/28(木)	小金保健福祉センター		
3/ 6(木)	常盤平保健福祉センター		

## 栄養教室～おなかに脂肪をためない“食”の工夫～

時間10:00～13:30

期 日	会 場	内 容・講 師	定 員・持 ち 物
11/ 1(木)	常盤平保健福祉センター		定員各先着30人 持ち物健診結果・筆記用具・健康手帳・エプロン・三角巾・ふきん2枚・手拭き1枚
11/28(水)	小金保健福祉センター	講話と調理実習～自分の食生活を見直しましょう 講師管理栄養士・保健師	
1/24(木)	中央保健福祉センター		
3/ 6(木)	小金保健福祉センター		
3/11(火)	常盤平保健福祉センター		

## 運動教室～上手に脂肪を燃やす運動～

時間10:00～12:00

期 日	会 場	内 容・講 師	定 員・持 ち 物
10/10(水)	中央保健福祉センター	講話と実技～どうしたら脂肪が燃えるのか	定員各先着30人 持ち物健診結果・筆記用具・健康手帳・運動のできる服装・靴
10/11(木)	小金保健福祉センター		
10/12(金)	常盤平保健福祉センター	講師運動指導員	

対象原則64歳以下の人 費用無料

10月1日(月)午前9時から、電話で各会場(中央保健福祉センター ☎366-7489、小金保健福祉センター ☎346-5601、常盤平保健福祉センター ☎384-1333)へ

# キッズコーナー

## 児童福祉館・こども館・催し物

常盤平児童福祉館 (事業内容は変更することがあります) ☎387-3320		
事業名	日時	内容/対象/費用
わくわく広場	10/3~31の水曜日 10:00~11:00	内容 わんぱく組 (アンパンマン体操・大型紙芝居等) 対象 2歳以上の幼児とその親 費用 無料
	10/4~25の木曜日 10:00~11:00	内容 なかよし組 (ふれあい遊び・紙芝居等) 対象 0~1歳以上の乳幼児とその親 費用 無料
あそぼう会	10/2~30の火曜日 16:00~16:30	内容 ドッジボールをしよう・玉入れ・ハロウィンのカード作り・太鼓広場 費用 無料
中高生の広場 (T.A.P.S)	10/27(土) 17:00~19:00	内容 なつかしのTVゲームを楽しもう 対象 中学生・高校生 費用 無料
パソコン教室	10/6・20の土曜日 ①10:00~11:30 ②13:15~14:45	内容 ハロウィンのシールを作ろう 対象 小学生以上 定員 各2組 持ち物 なし 費用 無料

移動児童館 (事業内容は変更することがあります) ☎387-3320			
事業名	日時	会場	内容/対象/費用
わくわく広場	10/23・30の火曜日 10:00~12:00	六実市民センター	内容 わんぱく組 (1・3週) ぼよん行進曲、アンパンマン体操、楽器遊び、紙芝居等 対象 2歳以上の幼児とその親 費用 無料 なかよし組 (2・4週) ふれあい遊び、手遊び、親子遊び等 対象 0~1歳の乳幼児とその親 費用 無料
	10/3~24の水曜日 10:00~12:00	青少年会館 樋野口分館	
	10/4~25の木曜日 10:00~12:00	青少年会館	
	10/5~26の金曜日 10:00~12:00	総台市民センター	
あそぼう会	10/3~24の水曜日 15:15~16:45	柿ノ木台公園体育館	内容 ミニ運動会・なぞなぞ大会・ヒップホップを踊ってみよう・ハロウィンのカード作り等 対象 主に小学生 費用 無料
	10/4~25の木曜日 15:15~17:00	馬橋市民センター	
	10/5~26の金曜日 15:00~17:00	総台市民センター	
土曜移動	10/6(土) 13:00~16:30	小金原市民センター	内容 オープンフェスタ 手品を見よう 対象 主に小学生 費用 無料
	10/20(土) 13:00~16:30		内容 牛乳パックで絵本を作ろう 対象 主に小学生 費用 無料

根木内こども館 ☎345-2722		
事業名	日時	内容/対象
おもちゃのクリニック	10/9(水) 14:00~16:00	内容 こわれたおもちゃの修理
ひょうたんの会	10/10(木) 15:00~15:30	内容 手遊びとお話 対象 0歳から
おもしろ探検くらぶ	10/27(土) 15:00~17:00	内容 映画会 対象 3歳から

野菊野こども館 ☎331-1144		
事業名	日時	内容/対象/費用
おはなしの玉手箱	10/12(金) 16:00~16:30	内容 手遊びと読み語り 対象 幼児と保護者・小学生 費用 無料
秋まつり「こどもの国」	10/14(日) 10:00~15:00	内容 こどもの国で「動く」「遊ぶ」「食べる」「買う」等のおもしろ体験 対象 小学生 費用 300円 定員 先着200人 (申込制、受付は10/2(火)から)
おもちゃのドクターがやってくる	10/26(金) 10:15~12:00	内容 こわれたおもちゃの修理 費用 無料 (場合により部品負担あり)

## おはなしキャラバン

<松戸では8時になったらおはなしタイム>

日時	会場	内容
10/10(水) 15:00~15:40	二十世紀が丘市民センター	紙芝居、人形劇
10/12(金) 15:00~15:40	小金北市民センター	絵本、人形劇
10/17(水) 15:00~15:40	八柱市民センター	紙芝居、人形劇
10/18(木) 15:00~15:40	和名ヶ谷スポーツセンター	紙芝居、人形劇
10/19(金) 15:00~15:40	馬橋東市民センター	絵本、紙芝居
10/24(水) 15:30~16:00	図書館本館	絵本、人形劇
10/25(木) 15:00~15:40	五香市民センター	絵本、人形劇
10/27(土) 15:00~16:00	松飛台市民センター	アニメーション、人形劇

対象 3~9歳 費用 無料  
 園(館)松戸市おはなしキャラバン ☎344-3037

## 子どもの本のつどい

11月17日(土) ①午後1時~3時 ②午前10時~午後3時30分 会場 市民劇場  
 内容 ①上橋菜穂子氏講演会「物語との幸せな出会い」②児童書の展示「ものがたりの世界」 定員 ①のみ300人 費用 無料  
 ①のみ、往復ハガキに住所・氏名(1枚3人まで)・電話番号・学生の場合は年齢・返信用あて名を記入して〒270-2252 松戸市千駄堀657の7 千葉県立西部図書館内 千葉県子ども読書推進実行委員会事務局 (☎385-4133)へ

## 野菊野保育園子育てセミナー

10月27日(土) 午前10時30分~11時30分 会場 同園 内容 コロボックルの音楽旅行コンサート (マリンバ演奏と楽しいお話) 対象 乳幼児とその家族 定員 先着300人 費用 無料  
 ①10月22日(月)までに、電話で野菊野保育園 ☎365-8385へ

## 赤ちゃん講座〔全3回〕

日時	内容
①10/11(木) 13:00~14:30	ベビーマッサージ
②10/18(木) 13:00~14:30	赤ちゃんとお話
③10/25(木) 13:00~14:30	親子ふれあい遊び

会場 おやこDE広場 小金原 (タウンスクール根木内) 対象 8カ月未満の親子 定員 先着10組 費用 500円  
 ①10月1日(月)午前9時から電話でおやこDE広場 小金原 ☎080-3010-1746へ

## 祝日特別企画・パパ集まれ! 子育てサロン「ママ&パパのゆりかご」

10月8日(祝) 午前10時30分~11時30分 会場 ゆうまつど 内容 親子で自由遊び 対象 0歳児とその親 定員 先着20組 費用 無料  
 ①電話で女性センター ☎364-8778へ

## こそだてミニ講座

①10月11日(木) ②10月18日(木) 午前10時~11時30分 会場 馬橋市民センター  
 内容 ①おしゃべりタイムとふれあい遊び ②言葉の発達と親子のコミュニケーション 定員 親子20組 費用 無料  
 ①電話でチェリッシュ・サポート・システム ☎308-5880 (月~金曜日の午前8時30分~午後5時)へ

## 個育ておしゃべり広場

10月15日(月)・29日(月) 各回午前10時~11時15分 会場 ゆうまつど 対象 親子10組 費用 無料  
 ※終了後、個別相談あり。  
 ①電話で女性センター ☎364-8778へ



## お気軽にご相談ください

# 10月の相談案内

※相談はすべて無料です。閉庁日の相談はありません。

相談名	期日	時間	会場	問い合わせ		
市政・一般民事	平日	8:30~17:00	市役所相談コーナー ※最終の受け付けは、各相談の終了時間のおおむね1時間前。 ※金銭の貸借や不動産の売買などは、契約前の相談をお勧めします。	市民相談課 ☎366-7319 ※一般民事相談 = 金銭・身の上・相続・離婚等家庭問題の簡単な法的相談		
法律相談 (予約制)	月・火・木	13:00~17:00			※第1月は正午まで	
交通事故	月・火・木	9:00~17:00				
不動産相談	水	13:00~17:00				
税務相談	第2金	13:00~17:00				
登記相談	第3金	13:00~16:30				
外国人相談	第2・4火	9:00~12:00				
行政相談	第4月	13:00~15:00				
住宅リフォーム	第3水	10:00~16:00				
マンション管理相談 (予約制)	第1水	9:00~12:00				
人権相談	第1~4金	10:00~15:00			市役所相談コーナー	市民相談課 ☎366-7319 法務局松戸支局 ☎363-6278
	第1火	10:00~15:00			六実支所	
	第1木	10:00~15:00			小金原市民センター	
※人権相談は法務局松戸支局でも行っています。						
家庭児童相談	平日	8:30~17:00	家庭児童相談室 ☎366-3941			
母子婦人相談						
ゆうまつどこころの相談 (予約制)	第1~4月	10:00~16:00	女性センター (相談室直通) ☎363-0505			
	第2~4木					
	第1木				14:00~20:00	
女性のしごと情報相談	火・木 (祝日を除く)	10:00~15:00	女性センター ☎364-8778			

相談名	期日	時間	会場	問い合わせ
福祉なんでも相談	第1・4金	10:00~15:00	市役所相談コーナー	社会福祉協議会 ☎368-0912
	第1火	10:00~15:00	六実支所	
	第1木	10:00~15:00	小金原市民センター	
	毎週水	10:00~15:00	社会福祉協議会	
ふれあい相談室 (障害者相談支援)	平日	9:00~17:00	ふれあい22	☎388-6222 ☎388-6225
ほほえみ (身体・知的障害)				
おおぞら (精神障害)				
労働相談	第1・3・4・5月	13:00~17:00	勤労会館	商工観光課 ☎366-7327
経営相談 (創業を含む)	月・水・金	13:00~17:00	商工観光課相談コーナー	
※内職相談は東葛飾県民センター (☎361-4089) で開催				
高齢者職業相談	平日	8:30~17:00	高齢者職業相談室 (シニア交流センター内) ☎341-5600	
高齢者無料職業紹介所 (65歳以上)	平日	9:00~17:00 (昼休みを除く)	社会福祉協議会 (市役所本館1階) ☎365-4712	
就学相談 (予約制)	平日	8:30~17:00		教育研究所 (予約専用) ☎366-7600
教育相談 (予約制)				
青少年相談 (電話)	平日	8:30~16:30		こども課 ☎363-7867 (相談専用)
青少年相談 (来所予約制)	平日	8:30~17:00		
子育て相談	平日	8:30~17:00	CMS 子育て支援センター ☎394-5590	
			チェリッシュ・サポート・システム ☎308-5880 子すずめ子育て支援センター ☎387-0124	
消費生活相談 (まず電話を)	平日	8:30~16:00	消費生活センター ☎365-6565	
消防救急なんでも相談	毎日	24時間	消防局 ☎363-1119	

※公益通報者保護法による外部通報の受付、相談については市民相談課 (☎366-7319) が窓口です。



人口 476,685人 [+297] 男 239,620人 [+111]
世帯 199,485世帯 [+271] 女 237,065人 [+186]
※平成17年国勢調査の確定値を基準として、集計した常住人口です。

入賞者の作品をすべて展示しています。ぜひご覧ください。
画題：市内の名所・旧跡・風物等観光資源
会場：①文化ホールⅡ10月5日(金)～7日(日)午前10時～午後6時(5日は午後3時30分から、7日は午後4時まで) ②市役所連絡通路Ⅱ10月24日(水)～31日(水)午前8時30分～午後5時(市長賞・観光協会会長賞のみ)
※表彰式は10月5日(金)午後3時30分から文化ホールで行います。
☎ 366・73



市長賞 北部小学校6年・岩間美咲さんの作品「松戸宿献灯まつり」

松戸市小中学生 観光絵画展

Table with 3 columns: 日時 (Date/Time), 催し物 (Event), 会場/定員/費用/申し込み (Venue/Capacity/Fee/Registration). Lists various events like '庭からみよう! 戸定邸' and '弘蘭西懐石を楽しむ会'.

☎ A=観光協会売店(戸定歴史館駐車場で)前売券販売(土・日曜日、祝日のみ開店)
☎ B=10月2日(火)午前8時45分から、電話で戸定歴史館☎362-2050・361-0056へ

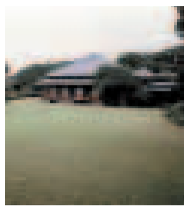

市観光協会や市民ボランティアと連携して、記念行事を開催します。皆さんのご来館をお待ちしています。
☎ 362・2050

戸定邸

国の重要文化財指定 一周年記念イベントを開催

カルチャー & スポーツ

21世紀の森と広場 パークセンター ☎345-8900

開館時間…9:00～16:30
休館日…月曜日(祝日の場合は開館し、翌日休館)
※申し込みが必要な講習会は電話でパークセンターへ(9:00～17:00)。

10/20(土)10:00～11:30
野草ウォッチング(雨天中止)
講師 自然解説員・川端祥子氏
定員 当日先着25人 費用 無料



10/21(日)13:30～15:00
みどりの講習会「秋の盆栽について」

講師 日本盆栽協会公認講師(松戸支部長)・真嶋誠一氏 定員先着30人(要申込) 費用 無料

10/27(土)13:30～15:30
みどりの教室「樹木の健康診断～樹木からのメッセージ」

講師 樹木医・真嶋好博氏 定員先着25人(要申込) 費用 無料

10/28(日)13:30～15:00
園芸教室「おしゃれなコケ玉づくり」

講師 みどりの相談員・丸尾三恵子氏 定員先着20人(要申込) 費用 1,000円

10/30(火)10:00～12:00
みどりの教室「絵手紙で季節の花を描こう」

講師 絵手紙わの会・萩原典子氏 定員先着30人(要申込) 費用 200円

森のホール21 チケットセンター ☎384-3331

休館日…月曜日(祝日の場合は開館し、翌日休館)
※会場はいずれも森のホール21です。
※★は友の会先行予約があります。友の会先行予約を行う公演についてはチケットが完売の場合もあります。

11/4(日)13:30
劇団カッパ座松戸公演 天のたまご

会場 大ホール 費用 全席自由 2,000円(発売中) ※3歳未満ひざ上無料

11/4(日)13:00
ひぐらしの会 10周年記念

会場 小ホール 費用 全席自由 1,000円(発売中) ※未就学児不可

11/9(金)12:30②18:30
佐賀のかげいばあちゃん

会場 小ホール 費用 全席自由 大人1,000円、小・中・高500円(発売中) ※未就学児不可

11/28(水)19:00
バラホフスキー 麗しのヴァイオリン

会場 小ホール 費用 全席指定 4,500円(発売中) ※未就学児不可

市民劇場 ☎368-0070 ★は有料

休館日…月曜日(祝日の場合は開館し、翌日休館)
※催し物の問い合わせは、各主催者へ直接お願いします。
※駐車場はありません。

10/5(金)14:00
ようこそクラシック・ワールドへ

会場 公民館 ☎368-1214
10/6(土)①14:00②17:30
松戸市立病院ボランティアの会「チャリティ寄席」★

10/7(日)10:00
千葉・県民芸術祭 第51回千葉県短歌大会—松戸大会—

会場 塩入 ☎391-5016
10/10(水)10:00
第12回秋を彩る歌謡音楽祭

10/11(木)14:00
みんなで歌おう! 第7回発表会

会場 稲垣 ☎090-9019-0908

10/13(土)14:00
第59回松戸市文化祭「オーブニングセレモニー」

会場 加藤 ☎362-4261
10/16(火)18:00
健康カラオケコンテスト

10/17(水)13:55
松戸童謡の会 童謡を歌う(月例会)★

会場 福田 ☎387-1059
10/19(金)18:30
経済同友会終身幹事・品川正治氏「21世紀の日本経済と平和憲法」

10/21(日)14:30
ミュージカル「安寿と厨子王」★

会場 劇団天童 ☎330-8716
10/25(木)14:00
「不都合な真実」松戸上映会

10/26(金)10:00
カラオケ歌謡祭

会場 木村 ☎394-2223
10/27(土)13:30
オータムコンサート(ピアノ・フルート発表会)

10/28(日)13:15
文化講演と伝統芸能 講演:大井弘好氏 芸能:野菊の会&道乃音会

会場 松田 ☎342-1764

市民会館 ☎368-1237 ★は有料

休館日…月曜日(祝日の場合は開館し、翌日休館)
※催し物の問い合わせは各主催者へ直接お願いします。
※主催者の都合により、開演時間等が変更になる場合があります。
※駐車場はありません。

10/12(金)14:00
松戸市戦没者追悼式

会場 援護担当室 ☎366-3019
10/13(土)11:00
心の健康市民フォーラム

10/14(日)10:30
10周年松戸舞踊友の会チャリティ大会

会場 松戸舞踊友の会 ☎346-2255
10/16(火)13:30
安全安心まちづくりシンポジウム

10/16(火)13:30
安全安心まちづくりシンポジウム

会場 生活安全課 ☎366-7341

10/18(木)18:30
春風亭昇太・柳家花緑・林家たい平 三人会 ★

会場 芳音東葛センター ☎365-9911
10/21(日)12:30
第24回ジャズ体操フェスティバル

10/21(日)12:30
第24回ジャズ体操フェスティバル

会場 同フェスティバル ☎392-6063

スポーツ……

松戸市七草マラソン大会の参加者を募集

1月6日(日) 会場 運動公園陸上競技場 申込締切 11月30日(金)
※詳細は、パンフレットを参照。

配布施設市内体育施設(運動公園、小金原体育館、常盤平体育館、柿ノ木台公園体育館)・クリーンセンター・東部スポーツパーク・和名ヶ谷スポーツセンター・青少年会館・各支所・各市民センター・市役所(地下玄関)

10/27(土)13:30
オータムコンサート(ピアノ・フルート発表会)

会場 小川 ☎343-5457
10/28(日)13:15
文化講演と伝統芸能 講演:大井弘好氏 芸能:野菊の会&道乃音会

ジュニアリズム体操教室

11月5日・12日・19日、12月3日各月曜日[全4回] 16:00～17:00 会場 運動公園小体育館

対象 4歳～小学生 定員 40人(抽選) 費用 1回50円
☎ 10月9日(火) [必着] までに、往復ハガキに教室名・住所・氏名(ふりがな)・年齢・性別・電話番号・返信あて名を記入して、〒271-0064松戸市上本郷4434スポーツ課(☎363-9241)へ

ヨガ教室(初心者)

①10月12日(金)・19日(金)13:00～15:00 ②10月13日(土)9:00～11:00 ③10月24日(水)11:00～13:00 会場 ①柿ノ木台公園体育館 ②小金原体育館 ③常盤平体育館

対象 18歳以上 定員 先着20人 費用 400円
☎ 教室開催日に各体育館で

☎ 柿ノ木台公園体育館 ☎331-1131

広報まつど10月15日号は、15日(月)が新聞休刊日のため14日(日)に折り込みます。☎ 366・7320