



内閣府発行のパンフレットより抜粋

融資保証金詐欺…実際には融資しないにもかかわらず、融資する旨の文書を送付するなどして、融資を申し込んだ人に対し、保証金等の名目で現金を預金口座に振り込ませるなどの方法により、だまし取る(脅し取る)ことをいいます。

架空請求詐欺…郵便・インターネット等を利用して、不特定多数の人に対し、架空の事実を口実として、料金を請求する文書を送付するなどして、現金を預金口座に振り込ませるなどの方法により、だまし取る(脅し取る)ことをいいます。

オレオレ詐欺…電話を利用して親族・警察官・弁護士等を装い、交通事故や妊婦等の示談金・債権回収の名目で、現金を預金口座に振り込ませるなどの方法により、だまし取る(脅し取る)ことをいいます。

振り込み詐欺は、「オレオレ詐欺」「架空請求詐欺」および「融資保証金詐欺」の総称です。中でも「架空請求詐欺」は、手口が巧妙化し、全国で被害にあった人は昨年1月～今年1月末で、五千九百三十一件、被害総額は、約五十九億円に達し、年々増加しています。判断に迷ったときは、消費生活センターにご相談ください。相談専用電話:消費生活センター ☎365・6565
☎消費生活課 ☎366・7329

5月は消費者月間です 「振り込み詐欺」にご注意ください

だまされなないために

オレオレ詐欺…落ち着いて相手の話を聞き、一度電話を切る電話を切った後、必ず事実を確認する。すぐに振り込まない。家族や知人、警察、消費生活センターに相談する。「振り込み」「振り込み」とせかせるときは疑う
警察が事故当事者の家族に示談を勧めることはありません

架空請求詐欺…利用していない請求は無視する。相手方に連絡は絶対に取らない(相手に電話番号やファクス番号、メールアドレスなどの個人情報を与えることになるため)

融資保証金詐欺…融資を受けるときは、登録資金業者かどうか必ず確認する。金利や手数料・返済手続きなどを確認し、悪質でないか、もつ一度考える

裁判所の督促手続
少額訴訟手続を悪用した

架空請求が増えています

裁判所の「督促手続」や「少額訴訟手続」を悪用した、架空請求についての相談が寄せられています。

本当の裁判所からの通知でなければ、放置して良いのですが、本当の裁判所からの「支払督促」や「少額訴訟の呼出状」等を放置してしまった場合は、不利益を受ける恐れがありますので、裁判所名の通知が届いた時は、次のことに注意しましょう。

本当に裁判所から届いた通知であるかを確認する

- ★「特別送達」と記載された、裁判所の名前入りの封書であるか。
- ★郵便職員により手渡され、署名捺印をして受け取ったか。
- ★「支払督促」や「少額訴訟の呼出状」には、「事件番号」・「事件名」が記載されており、「支払督促」には、「督促異議申立書」が同封されています。なお、これらの書類に、金銭の振込み先等が記載されていることはありません。

本当の裁判所から届いた通知である場合

- 放置しておくとも不利益を受ける場合があります
- 「支払督促」の場合、「督促異議申立て」をしてください。「督促異議申立書」に必要事項を書いて裁判所に送り返すだけで、申し立てができます。
 - 「少額訴訟の呼出状」の場合、指定された期日に裁判所に出頭するとともに、自分の言い分を記載した、「答弁書」という書面を期日の前に、裁判所に提出してください。具体的な対応策は、弁護士や消費生活センターにご相談ください。

本当に裁判所から届いた通知でない場合

こちらからは、一切連絡はしないでください。不安に思われる場合には、消費生活センターにご相談ください。
☎消費生活センター ☎365 6565 (土・日曜日、祝日、年末年始を除く、午前8時30分～午後4時)

本当に裁判所から届いた通知か分からない場合

通知に書かれた連絡先には絶対に連絡しないでください。電話帳やインターネットなどで、裁判所の連絡先を確認してください。不安に思われる場合には、消費生活センターにご相談ください。
☎消費生活センター ☎365 6565 (土・日曜日、祝日、年末年始を除く、午前8時30分～午後4時)

- ★あわてない
- ★振り込まない
- ★事実を確認する

くらしのセミナー

期日	時間	テーマ	講師
5/19(木)	午前10時 ～正午	薬膳料理の基礎知識	料理研究家・謝蓉氏
23(月)		生命保険のいろは ～見直しのポイント	財生命保険センター職員
25(水)		欠陥リフォームの見分け方・防ぎ方	㈱建築Gメンの会・石岡善正氏
26(木)		サプリメント(健康食品)の上手な活用法	薬事アドバイザー・石井富恵氏

会場京葉ガスF松戸第2ビル5階会議室 定員各30人 費用無料
一時保育あり(各開催日の1週間前までに要予約、1歳10カ月以上の未就学児、先着3人、おやつ代200円)

☎電話で消費生活課 ☎366 7329へ

松戸みどりの市民憲章に基づく「みどりの行動計画2005」 「木や花に名札をつけよう。」に決定しました

市民の皆さんからご意見をいただき、緑推進委員会で検討してきた「みどりの行動計画2005」は、「木や花に名札をつけよう。」に決まりました。

今後1年かけて、市民の皆さんとのパートナーシップにより、市内の公園や庭の樹木や草花に名札をつけていきます。
☎みどりと花の課保全班 ☎366-7378

名札をつけて、
を深めましょう。樹木への理解



「木や花に名札をつけよう」 参加グループを募集します



輪切りにした木の枝を
名札にします

目的...手づくりの名札を近くの公園や自宅の庭木につけることで、樹木や草花を身近に感じることができ、「みどりと暮らす豊かさ」に気づききっかけになります。

行動計画推進組織...市とみどりの行動計画2005推進会議との協働で進めます。

実施手法...申し込み後、行動計画推進会議の場で検討し、実施に向けたアドバイスやサポートを行います。

募集対象...行動計画の趣旨に賛同し、名札つけを希望するグループ

名札の材料...剪定枝(せんていし)を輪切りにしたのを使います(写真上)

☎6月30日(木)までに、電話でみどりと花の課保全班 ☎366-7378へ(①代表者名②連絡用電話番号③希望場所④参加予定人数を伝えてください)

「みどりの行動計画2005」とは

「みどりの行動計画」の特色は、「松戸みどりの市民憲章」の精神を反映した具体的な行動計画を毎年募集して、市民の皆さんとともに実践していこうという点です。憲章でうたわれている「みどりと暮らす豊かさを大切に思う」心を育てていくため、毎年行動計画を定めます。

今年度は、「木や花に名札をつけよう。」に決定し、4月29日、「緑と花のフェスティバル2005」の会場で、川井市長、松戸市緑推進委員会会長・田代順孝氏、矢切小6年生、千葉大園芸学部学生によって発表されました。

昨年、皆さんの協力のおかげで、たくさん参加をいただきました。今年も、皆さんの協力をお願いします。



江戸川クリーン大作戦

河川美化運動の一環として、江戸川河川敷の清掃を行います。皆さんの参加とご協力をお願いします。

日時...5月29日(日)午前9時から1~2時間程度〔雨天の場合は中止〕

清掃範囲...江戸川河川敷

集合場所...下図のA地点(矢切の渡し乗船場前) B地点(市立中部小学校先江戸川土手) C地点(三郷有料橋下) D地点(松戸排水機場前)

☎環境計画課管理係 ☎366-7331

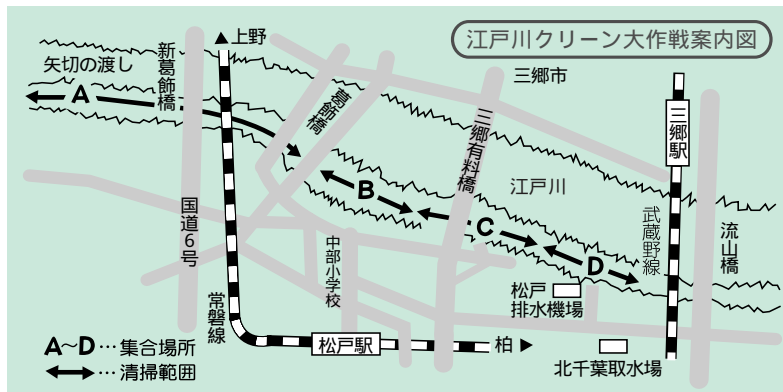

春の市民ぐるみでクリーンデー

「美しいふるさとづくり運動」の一環として、春の市民ぐるみでクリーンデーを行います。

美しいまちづくりを推進するため、空き缶など散乱したごみの一斉清掃を行います。皆さんの参加とご協力をお願いします。

☎環境業務課指導係 ☎366-7333



隣近所をみんなできれいにしましょう

日時...5/29(日)午前中の1時間程度
〔雨天の場合は中止(小雨決行)〕

清掃範囲...公園や道路などの公共スペースや家の周辺

町(自治)会によっては、日時が異なる場合があります。地域の予定を確認してから参加してください。

クリーンデーの回収ではゴミは3つに分別してください

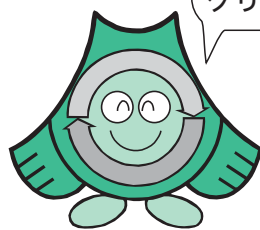

ごみ減らしのシンボルキャラクター「クリンクルちゃん」

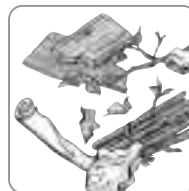

燃やせるごみ

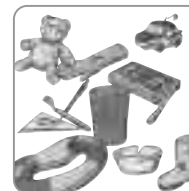

プラスチック等のごみ



資源ごみ

家庭からのごみは出さないでください。

交通安全ボランティア (交通安全推進隊)を募集

千葉県では、交通安全活動に関心と意欲を持ち、地域で活動できるボランティア(交通安全推進隊)を募集します。活動内容は、小学校区などを単位に通学路での街頭活動や高齢者宅訪問活動など、日常的な交通安全活動です。

交通安全推進隊は、「千葉県交通安全条例」に基づき、県民参加で「交通安全県ちば」の実現を目指すため平成14年度から整備を進めている組織で、現在、約1,800人が活動しています。

隊員には、ボランティア保険の加入、帽子の支給および研修の実施などの支援を行います。

応募資格...平成元年4月1日以前に生まれた人 県内に在住・在勤・通学している人 月1回以上活動を行うことができる人

募集人員...小学校区ごとにおおむね5~20人程度
募集期間...5月6日(金)~31日(火)

応募方法...東葛飾県民センター(県政情報課)、市生活安全課および警察署に備え付けた応募用紙、または千葉県ホームページからご応募ください。

☎http://www.pref.chiba.jp
☎東葛飾県民センター-県政情報課 ☎361-2175、県庁交通安全対策課 ☎043-223-2263、市生活安全課 ☎366-7341

外国人の不法就労をなくしましょう!

「短期滞在」等の在留資格での労働や不法滞在者の労働など、法的には認められない不法就労が増加しています。

外国人の不法就労は、風俗や治安など、さまざまな問題も引き起こします。雇用できない外国人の雇用、雇用のあっせんなどは犯罪です。

昨年、「出入国及び難民認定法」が改正され、罰金の引き上げ、不法残留(オーバーステイ)者に対する出国命令制度の新設、在留資格取消制度の新設など、不法滞在者を減少させるための対策が強化されました。

外国人の不法就労をなくすため、事業主の皆さんのご協力をお願いします。
☎松戸警察署 ☎369-0110、松戸東警察署 ☎349-0110

一般環境大気中のダイオキシン類測定結果

市では、一般環境大気中のダイオキシン類の濃度を根本・五香・二ツ木の3測定局で測定(四季ごと)しています。

平成16年度の結果はすべて環境基準内でした。今年度も、この地点を継続して測定して行きます。

根本測定局	0.12 pg-TEQ/m ³	国の大気環境基準値 0.6 pg-TEQ/m ³ (年平均値)
五香測定局	0.11 pg-TEQ/m ³	
二ツ木測定局	0.097 pg-TEQ/m ³	

(注) 1 pg(ピコグラム)/m³とは、大気1m³に1兆分の1グラム存在すること。
TEQとは、ダイオキシン類の量をダイオキシン類の中でも最も毒性の強い2,3,7,8-四塩化ジベンゾ-パラ-ジオキシンの量に換算した量。「毒性等量」という。

家庭等のごみは、法で定められた焼却炉でしか焼却出来ません。ご自身で焼却せず、市の収集日に指定された場所に出すようお願いいたします。

☎環境保全課 ☎366-7337

平成17年度 まつど生涯学習大学予定表〔全18回〕

期日	内容	講師
5/26(木)	開校式・基調講演	江戸川大学教授・米村恵子氏
6/ 2(木)	松戸の歴史～近代編	市立博物館学芸員
16(木)	まつどの自然散策	松戸の自然研究家・田中利勝氏
30(木)	高齢者の陥りやすいトラブル	市消費生活センター相談員
7/14(木)	健康な地域社会とは～ヘルスプロモーション活動から	順天堂大学WHOセンターコーディネーター・助友裕子氏
9/ 8(木)	笑いが脳を活性化させる	NPO法人シニア大楽副理事長・藤井敬三氏
22(木)	熟年旅行・小さな旅の楽しみ方	旅行作家・山本敏太郎氏
10/ 6(木)	命の尊さ・大切さを学ぶ	日本国際飢餓対策機構総主事・神田英輔氏
20(木)	宇宙の夢とロマン～星の話を中心に	天文研究家・福村治雄氏
11/10(木)	高齢者の知っておきたい法律知識	弁護士・表てる子氏
24(木)	松戸市の高齢者対策	市高齢者福祉課職員
12/ 1(木)	人権文化をまちづくりに生かすために	千葉県人権啓発センター副理事長・市川正廣氏
15(木)	コンサート	声楽家・下山田操氏 ピアノ・轟奈央子氏
1/12(木)	国際交流～異文化共生について	まつど国際文化大使
26(木)	(仮題)いきいきまつどの元気人	市内学習団体等
2/ 9(木)	松戸市の防災対策	市防災課職員
23(木)	一年間のまとめ	聖徳大学教授・清水英男氏
3/ 2(木)	閉校式	

時間午前10時～11時30分 会場市民劇場 対象市内在住・在勤の60歳以上の人 定員300人(抽選) 費用名札をお持ちの方は無料(名札代100円)
内容および講師を変更する場合があります。
初回5月26日(木)は午前10時～午後0時30分
12月15日(木)は午後2時～3時30分

青年講座

笑い楽入門～笑って脳を活性化(全8回)

期日	内容	講師
5/17(火)	人はなぜ笑うのか～笑いの基礎理論	成蹊大学教授・羽鳥徹哉氏
24(火)	笑いの研究～ユーモアのセンスを磨く	ユーモアスピーチコンサルタント・若林一男氏
6/ 7(火)	日本の笑い文化～狂言師にきく	大蔵流家元・大蔵基誠氏
14(火)	ことわざにみる喜怒哀楽	放送作家・藤木順平氏
18(土)	若さとパワーの落語会	落語研究会

時間...午後7時～9時

会場...女性センターゆうまつど(6月18日は市民会館)

対象...18～35歳くらいまで

定員...先着25人

費用...無料

☎電話で青少年会館☎344-8556へ

英語の歌でいきなりネイティブ(全8回)

日時...5/14～7/2の毎週土曜日〔全8回〕午後5時～7時

会場...青少年会館

内容...映画音楽やミュージカルソング、ポップスなどを英語で歌う

講師...声楽家・榎本安紀子氏

対象...中学卒業～35歳くらいまで

定員...先着30人

費用...無料

7月2日の最終日には、青少年会館で受講生と講師のコンサートを実施します。

☎電話で青少年会館☎344-8556へ

子育てミニ講座



子育て中に出会う身近な育児のことをテーマにした講座です。

今年度より、3回連続講座で実施しますが、興味のある講座のみの参加も可能です。

参加者同士で交流しながら、子育てのヒントを見つけてみませんか。

友達づくり、親子のふれあいの場として、お気軽にご参加ください。

30日(月)は一時保育あり(要予約)

☎電話でCMS子育て支援センター☎394-5590へ

テーマ	期日	時間	会場
「どうしたらいいの? オムツはずれやいやいやの時」	5/9(月)	午前10時～11時30分	柿ノ木台公園体育館
「学ぼう! とっさの時の応急処置や救命法」	16(月)		
「みんなで話そう。子どもそして私」	30(月)		

定員各回先着20組(親子) 費用無料

平成17年度 まつど生涯学習大学 講座生を募集

急激に変化する社会の中で、私たちは日々いろいろな問題に出合っています。
まつど生涯学習大学は、高齢者の皆さんがさまざまな学習を深めることで、社会の一員であることを確認するとともに、地域の担い手として活躍いただけるよう応援します。
☎5月9日(月)〔必着〕までに、下記ハガキ記入要領でお申し込みください。
☎公民館☎368-1214
応募多数の場合は、初めての人を優先した上で抽選となりますので、「ご希望に沿えないこともあります。あらかじめご了承ください。」
返信ハガキのあて名も忘れずに

〒271-0094 松戸市上矢切二九九の二 総合福祉会館内 公民館 生涯学習大学係 行

うら(往信)

- 郵便番号
- 住所
- 氏名(フリガナ)
- 年齢
- 性別
- 電話番号

おもて(往信)

ハガキ記入要領

ご記入ください。
往復ハガキ一枚に一人(本人)のみ記載。夫婦であっても連名での応募は受け付けません。氏名には、必ずフリガナをふってください。

千葉大学公開講座

「ガーデニング～安全で健康にやさしい果物作り～」

市民の皆さんを対象に、受粉から収穫までの栽培管理を実際に体験していただく実習と、講義を組み合わせた講座です。
果物の受粉から剪定(せんてい)までの栽培の管理方法と理論、果物栽培と農薬との関わり、果物のもつ健康機能性などについて、やさしく、かつ専門的に解説します。

期日	講義内容
5/28(土)	果樹の受粉・受精と結実管理
6/ 4(土)	種なしブドウの作り方
18(土)	果樹の結果習性と剪定
7/ 9(土)	最新果物事情
23(土)	果樹栽培と農薬
8/20(土)	果物の成熟と追熟
27(土)	果物の品質
9/ 3(土)	果物と健康

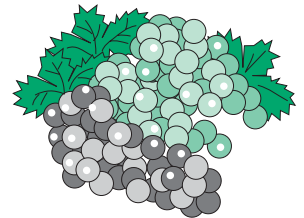

時間...午後1時～4時

会場...千葉大学園芸学部(松戸駅東口から徒歩15分)

対象...全回参加できる初心者

定員...40人(抽選)

費用...9,200円

☎5月13日(金)〔必着〕までに、往復ハガキに住所・氏名(フリガナ)・年齢・性別・電話番号・この講座に期待する一言(100字程度) 返信用あて名を記入して、〒271-8510松戸市松戸648 千葉大学園芸学部学務係(☎308-8712)へ

メールでの申し込みもできます。表題は、「公開講座申し込み」としてください。
☎zag8712@offece.chiba-u.jp

対象...仕事をした経験を地域で生かしたい人、キャリアカウンセリングに興味のある人、ボランティア活動してみたい人など
活動内容...就労支援情報の収集と整理、コーナーでの情報提供、就労支援講座の企画と運営

【しごとサポートボランティア養成講座・前期】

期日	講義内容
5/27(金)	説明会
6/ 3(金)	女性の仕事をめぐる状況
17(金)	女性の就労に必要な支援とは?
24(金)	こんな支援が欲しい!
7/ 1(金)	サポーターの役割(1)
8(金)	サポーターの役割(2)
15(金)	知っておきたい男女共同参画の視点

時間...午前10時～正午

会場...女性センターゆうまつど

講師...キャリアカウンセラー・栗原知女さん

定員...先着25人

費用...無料

☎電話で女性センター☎364-8778へ

女性センター

女性が働き続けたり、再就職することはなかなか大変です。しごとサポートコーナーでは、働きたいと思っている女性を応援し、どうしたら働くことが可能になるかなどを共に考え、情報を探してお手伝いをするボランティアを募集します。活動にあたっては、事前の養成講座の受講が必要です。

しごとサポートコーナーのボランティアを募集します!

おはなし技術講座 PART 2

演じてみよう人形劇



☎5月27日(金)までに、往復ハガキに住所・氏名・電話番号・職業・講座への要望を記入して、〒270-0035松戸市新松戸南2の2 (松戸市おはなしキャラバン 演じてみよう人形劇係 ☎344-3037) へ

期日...6月11日(土)・18日(土)

時間...午後1時30分～4時30分

会場...おはなしキャラバン事業所

内容...人形劇「ばけくらべ」の実習と発表

定員...先着25人

費用...950円(テキスト・脚本代)

情報チャンネル

タイトルが色刷りのものは、市等の主催です。色刷りのもの以外は、内容等を当事者間で十分確認してください。

催し物

◎こどもの日特別投影「楽しい宇宙旅行」
 投影日5月5日(祝) 投影開始時刻
 ①午前10時②午前11時10分③午後1時30分④午後2時30分⑤午後3時30分
 投影時間一回約三十分
 会場市民会館プラネタリウム
 定員各先着八十人 費用中学生以下無料、大人五十二円
 各回投影開始二十分前から、二階受付で整理券の配布と入場券の発売を開始します。
 当日は一般投影はありません
 同館同室 ☎368・12237

◎パソコン相談と操作指導
 5月12日(木) 6月2日(木)午後1時〜4時の一時間 会場文化ホール
 内容パソコンによる個別相談会 対象生涯学習活動をする上でパソコン利用に悩んでいる人費用無料
 同電話で生涯学習情報ラザ ☎367・7871 (月曜日休館)へ

◎福祉会フリーマーケット
 5月3日(祝)〜5日(祝)午前10時〜午後3時 会場松戸駅西公園(Dマート前)
 出店者募集中(一ブース千円) 団体障害者福祉会・鎌田 ☎090・1455・1530 (午後6時以降)

◎郵趣会創立40周年記念松戸切手展2005
 5月6日(金)〜8日(日)午前10時〜午後6時(初日は午後1時から、最終日は午後4時まで) 会場アトスポットまつど(伊勢丹松戸店新館九階) 内容楽しい切手の展示・集め方相談・記念スタンプ・切手プレゼント等 費用無料
 同松戸郵趣会・屋代 ☎343・8560

◎福祉バザー
 5月8日(日)午前11時〜午後2時 会場常盤平市民センター
 品物の提供にご協力ください。連絡くださいれば、取りに伺います。
 同障害者問題研究会松戸サークル・近藤 ☎387・1667

◎松戸市南部の史跡めぐり
 5月8日(日)午後1時30分JR東松戸駅前集合(小雨決行) 午後4時30分梨元町バス停解散) コース
 紙敷貝塚、胡録神社、下総史料館、中峠貝塚、高塚八幡神社、本源泉、二十世紀梨誕生地他 費用二百円(保険料・資料代を含む)
 同当日集合場所
 同松戸史談会・松田 ☎342・1764 (夜間のみ)

◎ふれあい遊便展
 5月10日(火)〜15日(日)午前10時〜午後6時(初日は午後1時から、最終日は正午まで) 会場文化ホール
 内容絵画手紙展 費用無料
 無料絵紙講座あり
 同松戸絵紙の会・芦田 ☎362・2589

◎50周年松戸民謡連合会記念大会
 5月8日(日)午前10時〜午後7時 会場市民会館 費用無料
 同松戸会・渋谷 ☎346・2255

◎ジャズビュラミミニコンサートと体験レッスン
 5月11日(水)午前11時〜午後0時30分②午後1時〜2時30分 会場サロニひぐらし(新京成八柱駅下車) 内容コンサート他、①ピアノのグループレッスン②ピアノに合わせて歌う 定員各先着二十人 費用各十円
 同電話でひぐらしの会・安原 ☎090・4614・7479

◎ふれあい22ミニコンサート
 「うたのおもちゃばい」
 5月12日(木)午前11時〜11時30分 会場健康福祉会館(ふれあい22) 内容歌・日向野のりえ氏 ピアノ・徳川まゆみ氏による童謡コンサート
 懐かしい童謡を、お子さんと一緒に楽しみください。
 同同館障害者福祉センター ☎383・7111

◎再生自転車を販売
 5月7日(水)〜9日(日)午前10時〜午後3時 会場生ぎがい福祉センター(新京成五香駅東口から新京成バス乗車、「新栄町入口」下車) 販売台数二十五台(売り切れ次第終了) 価格五千〜九千円(消費税込み、防犯登録付き)
 同松戸市シルバー人材センター ☎384・3191

◎春の謡と仕舞の会
 5月14日(土)午前9時45分〜午後4時50分 会場市民劇場 内容日本伝統演劇「能」の謡子・謡曲・仕舞の発表会 費用無料
 同松戸謡曲連盟・杉本 ☎384・6566

◎自動車の納税期内納付について
 自動車税の納期限は、5月31日(火)です。5月上旬に自動車税事務所から納税通知書が送付されますので、最寄りの金融機関等で早めに納めましょう。
 なお、今年度からコンビニエンスストア(一部を除く)で自動車税の納付ができるようになります。詳細は、納税通知書同封のしおりをご覧ください。
 同松戸県税事務所 ☎361・2168

◎歌の町の放送時間が変わります
 防災行政無線局の試験放送として流している「歌の町」の放送時間が、5月1日(日)〜8月31日(水)の間、午後5時30分になります。
 同防災課 ☎366・7309

◎女性のためのDV電話相談
 夫・恋人からの暴力についての相談を電話で受け付けています。毎週火曜日午前10時〜午後2時 費用無料
 秘密は厳守します。
 相談電話ホットライン「カナリヤ」 ☎364・8808

◎まつど函館村・札幌村・旭川村の村民を募集
 松戸ふるさと村役場では、松戸をふるさととして誇りを持てるまちにするため、同郷の人たちが集う村づくりを進めています。
 内容村民の相互交流、松戸再発見の学習ツアー等 対象市内在住・在勤・在学の人で函館市・札幌市・旭川市にゆかりのある人
 同電話で同役場(テント小屋)(市役所向かい)内 ☎308・5200へ

◎人工内耳友の会ACITA千葉大会
 6月11日(土)午後0時10分開会
 会場さわやかちば県民プラザ(柏市) 内容式典、成人・保護者分科会、京都大学名誉教授・本庄巖氏による記念講演、アトラクション 費用二千五百円(家族は無料、会員三千円) 記念講演のみ千円
 同5月14日(土)までに、ファクスで同実行委員会事務局・吉岡 ☎04・7129・7303 同 ☎04・7127・8575へ

◎きター&オカリナコンサート
 5月22日(日)①午後2時開演②午後4時開演 会場本郷寺(上本郷) 内容コンサートとオカリナ体験レッスン 定員先着二百人(体験レッスン希望者は先着約二十人) 費用無料
 同ハートトゥハート・土田 ☎070・5081・9817

◎映画「黄落」上映
 5月21日(土)①午後2時②午後4時③午後6時 会場市民劇場
 内容介護をめぐる三世代の家族のきずな 定員各先着二百五十人 費用各千二百円(前売り千円)
 同ROON内東葛シネマクラブ ☎365・9911

◎竹紙絵画展
 5月18日(水)〜22日(日)午前10時〜午後6時(最終日は午後2時まで) 会場文化ホール 内容藤原竹紙房で生産された竹紙を使用した、ハンディキャップのある人たちの作品絵画展 費用無料
 同社会教育課社会教育係 ☎366・7462

◎やわら木まつりバザー
 5月29日(日)午前11時〜午後2時 会場特別養護老人ホームやわら木苑 内容衣類・食器・雑貨・草花・野菜等の販売
 品物の提供にご協力ください。
 大型家具・電気製品等不可
 同同苑・小倉 ☎386・0213

◎海上自衛隊下総航空基地開設記念行事
 5月29日(日)午前10時〜午後4時 会場同基地(柏市) 内容記念式典・航空機飛行展示・フライトシミュレーター試乗・模擬店等
 体験搭乗あり。申し込み方法は、5月11日(水)までお問い合わせください。
 同下総教育航空群司令部広報室 ☎04・7191・2321

◎東松戸病院・健康塾
 5月13日(金)午後2時30分〜4時 会場同病院 テーマ脳の病気の早期発見と予防 講師同病院診療部長・山本剛司 定員先着五十人 費用無料
 同電話で同病院保健福祉医療室 ☎391・5500へ

◎転倒予防教室
 5月15日(日)午前10時〜正午 会場アイリスケアセンター 内容転倒予防の体操と講話 講師ADDL対応型高齢者体操研究会社会体育指導員・松永かおり氏 定員先着二十五人 持ち物身軽な服装・上履き(運動靴) 費用無料
 同電話で明第一地区在宅介護支援センター ☎308・7823へ

◎口腔ケア教室
 5月19日(木)午後2時〜3時30分 会場女性センターゆまつど 講師高柳歯科医院院長・百木田等氏 対象おおむね六十五歳以上の人 定員先着三十五人 持ち物現在使用中の歯ブラシ 費用無料
 同5月16日(月)までに、電話で本庁地区在宅介護支援センター ☎363・6823へ

愛の献血

期日	会場	主催
5/6(金)	市役所正面玄関前	献血推進協議会
7(土)	西友常盤平店わき	松戸婦人団体連絡会
8(日)	ダイエー新松戸店前	献血推進協議会
14(土)	伊勢丹松戸店前	献血推進協議会
20(金)	伊勢丹松戸店前	松戸4ロータリークラブ

時間午前10時〜午後4時 持ち物身分証明書
 すべての血液型が不足しています。
 同保健福祉課 ☎366 7487

健康

お知らせ

◎再生活動センター
 5月7日(水)〜9日(日)午前10時〜午後3時 会場生ぎがい福祉センター(新京成五香駅東口から新京成バス乗車、「新栄町入口」下車) 販売台数二十五台(売り切れ次第終了) 価格五千〜九千円(消費税込み、防犯登録付き)
 同松戸市シルバー人材センター ☎384・3191

◎おしらせ
 5月7日(水)〜9日(日)午前10時〜午後3時 会場生ぎがい福祉センター(新京成五香駅東口から新京成バス乗車、「新栄町入口」下車) 販売台数二十五台(売り切れ次第終了) 価格五千〜九千円(消費税込み、防犯登録付き)
 同松戸市シルバー人材センター ☎384・3191

講座・講演

親子のスーパー紙とんぼ教室と指導者講習会

5月7日(土)午後1時~3時 会場市民活動サポートセンター

天体観測講座

6月11日(土)、7月9日(土)、10月17日(月)

社会教育関係認定団体(文化系)登録証の更新手続き

平成17年度と同登録証の更新手続きを行います。なお、平成15・16年度の総会資料を提出していない場合は、登録証の発行はできません。

初心者のためのWindowsパソコン教室

Table with columns: 講座名, 日時, 会場, 内容, 持ち物, 定員, 費用

パソコンがない場合は貸し出します。 電話番号またはファクスで、ぱそこん119(いちいちきゅう)・西岡 ☎360 9036へ

松戸地域職業訓練センターの講座 左官技能検定事前講習会(全4回)

Table with columns: 講座名, 日時, 定員, 費用

()内は、当会事業所または団体会員メンバーの料金です。 5月9日(月)午前9時から、受講料を添えて直接、同センター(小金原1の19の3、☎349 3200)へ

いい家づくりセミナー

5月8日(日)午後2時~3時30分 会場森のホール21

人間関係を作る話し方講座

①5月17日~7月5日の毎週火曜日午後6時45分~8時45分

藤間流日舞・新舞講習会

5月10日(火)・17日(火)・25日(水)午後1時~3時

ヘルシー&フードセミナー

5月14日(土)、6月11日(土)(他一回、全四回)

愛犬と一緒のしつけ教室

①5月15日(月)午前10時~11時30分 ②5月22日(日)荒天の場合は6月5日(日)午前10時30分~正午

ダンス講習会

5月5日~6月30日の毎週木曜日(全九回)午後7時~9時

普通救命講習会(応急手当の基本コース)

5月14日(土)午前9時~正午 会場五香消防署

松戸村立雑学大衆

5月15日(日)午後2時~3時30分 会場サンヨーホーム

読み聞かせをするための学習会

6月2日(木)、7月28日(木)、10月13日(木)

スポーツ

ストレッチで美しい体づくり

5月12日(木)・19日(木)・26日(木)午前10時30分~11時30分

松戸市シルバーテニス大会

5月23日(月)午前9時から 会場栗ヶ沢公園庭球場

家庭婦人テニス協会クラス別ダブルス大会

6月8日(水)・17日(金)(予備日)6月29日(水)午前9時から

なぎなた教室

5月13日~7月1日の毎週金曜日(全八回)午前10時~正午

サウンド・ゴルフ教室

5月15日(日)午前9時~正午 会場六高台スポーツ広場

松戸市ソフトバレーボール大会出場チームを募集

7月3日(日)午前9時から 会場小金原体育館

リズムック・カンフー教室

Table with columns: 教室名, 日時, 会場

内容呼吸法を取り入れたストレッチとカンフーの基本 対象成人 定員各先着15人 費用各500円

柿ノ木台公園体育館トレーニング機器操作講習会

5月18日(水)・22日(日)午前10時~11時

運動公園体育館の使用休止のお知らせ

6月1日(水)~7月31日(日)の間 体育館内の工事を行うため

初心者のためのエアロビクス教室

6月9日~30日の毎週木曜日(全四回)正午~午後1時

児童館利用案内

- 常盤平児童福祉館 常盤平西窪町12、☎387 3320
野菊野こども館 野菊野6、☎331 1144

森のホール21

☎384-5050

森のホール21 concert schedule table with columns: 期日, 内容, 開演時間, 問い合わせ先.

休館日...月曜日(祝日の場合は開館し、翌日休館) 公演によっては駐車場が大変混雑します。電車・バスをご利用ください。

森のホール21チケットガイド

森のホール21チケットセンター ☎384-3331

森のホール21 ticket guide table with columns: 期日, 内容, 開演時間, 会場, 料金.

会場はいずれも森のホール21です。は友の会先行予約があります。友の会先行予約を行う公演については、一般発売がない場合もありますのでご了承ください。

http://www.morinohall21.com/

市民劇場

☎368-0070

市民劇場 concert schedule table with columns: 期日, 内容, 開演時間, 問い合わせ先.

休館日...月曜日(祝日の場合は開館し、翌日休館) 駐車場はありません。

市民会館

☎368-1237

市民会館 concert schedule table with columns: 期日, 内容, 開演時間, 問い合わせ先.

休館日...月曜日(祝日の場合は開館し、翌日休館) 駐車場はありません。

21世紀の森と広場パークセンター

☎345-8900

21世紀の森と広場パークセンター event schedule table with columns: 行事名, 日時, 講師名, 定員/費用.

☎345-8900

開館時間...午前9時~午後4時30分 休館日...月曜日(祝日の場合は開館し、翌日休館) パーベキューのお問い合わせは☎385 1815または☎384 2234へ

常盤平児童福祉館

☎387-3320

常盤平児童福祉館 activity schedule table with columns: 事業名, 日時, 会場, 内容/対象/費用.

絵本はじめのいっぽ

市立図書館 ☎365-5115

~乳幼児のための読み聞かせサポート~

絵本はじめのいっぽ activity schedule table with columns: 期日, 会場, 時間.

対象乳幼児(0~3歳くらい)とその保護者 費用無料 各会場とも駐車場はありません。

おはなしキャラバン

☎344-3037

~松戸では8時になったらおはなしタイム~

おはなしキャラバン activity schedule table with columns: 期日, 会場, 時間, 内容.

対象3~9歳 費用無料 図書館利用カードをお持ちになれば、本が借りられます。靴を入れるビニール袋持参にご協力ください。

市民団体等主催の無料相談

市民団体等主催の無料相談 consultation table with columns: 相談名, 日時, 会場, 内容・対象等, 主催・問い合わせ.

松飛台地区に

自主防犯パトロール車出動

平成15年の夏休みに、牧野原中学校の校長先生から、防犯指導員の保坂栄太郎さんへ1本の電話が入りました。それは、部活動で早朝に登校する子どもへの、嫌がらせや連れ込みが頻発しているの、地域の人たちの協力を得られないだろうか、というものでした。

その頃の松飛台地区は、ひったくり等の事件も多くなっていたので、保坂さんは、防犯指導員の仲間4、5人とパトロールを始めました。しかし、人数が少なく、発生場所が移動するだけ。いちごっこのようで、件数は減りませんでした。

そこで、地元の松飛台連合町会に協力を要請。昨年3月から、防犯指導員が中心

となり、住民も協力したパトロール活動が始まりました。

さらに保坂さんは、今年2月28日に許可を得て、自分の車に青色回転灯を装着し、パトロールに使用しています。

パトロールに出発する防犯指導員



巡回に出発する前に (左から保坂さん、芳賀さん、鈴木さん、加藤さん)



パトロールのために車を提供した保坂さん

朝早くからパトロールをしているのですが、町会の皆さんも協力していただき、非常に感謝しています。開始して以降、子どもへのいたづらやひったくりはほとんど無くなりました。

この状態を継続していきたいと思いますが、そのためには、地域の皆さんに理解していただくのが重要です。

今後とも、皆さんのご協力とご声援をお願いします。

の一人は、「おじさんたちが頑張ってくれているから安心だよ、と子どもに言われると非常に嬉しいし、励みになる」と笑顔で話していました。

現在は、毎日午前7時～8時30分と午後5時～7時の2回を中心に、毎月のべ500人が、小・中学校を中心に巡回に当たっています。

青色回転灯装備車は、巡回のためゆっくり走っていますので、皆さんも見かけたら、応援をお願いします。

まちの話題

身近な情報をお寄せください
政策調整課 広報担当室 ☎366-7320



BeCan (美化) フォーラム

開

5月22日(日)

催



松戸駅周辺での清掃活動の様子

メイク松戸ビューティフルは、美しいまちを市民自らの手でつくりあげることが目的として、平成10年5月に設立されました。同会では、空き缶などの散乱防止、たばこのポイ捨て防止等、さまざまな活動を行っています。

NPO法人松戸エコマナー「アウル」の会も、この会から

生まれました。

今回のフォーラムでは、地域の中で子どもたちが社会参加する場の提供や企業・商店街の活性化、家庭ごみの有料化など、エコマナーを使っての新しいパートナーシップ型まちづくりを一緒に考えます。

5月22日(日)午後1時～4時 会場勤労会館 定員150人 費用無料

〒メイク松戸ビューティフル事務局 ☎361-5304 (見ろ・一番ゴミゼロよ)



常盤平のさくら祭りで、空き缶とペットボトルの着ぐるみを着ての啓発活動

らーめん寺子屋 閉校式



閉校式の後、寺子屋の前で記念撮影

五香さくら通り商店会(加藤銀次会長)の空き店舗対策事業として、平成14年から行われてきた「らーめん寺子屋」。塾長・松井一之さん指導の下、ラーメンを作る技術から、店を出すための知識までを教えていました。

その第9期修了式が、桜の花のほころび始めた4月5日に行われました。同時に、県と市が補助をしていた空き店舗対策事業としての寺子屋は終了となるため、閉校式もありました。

この3年の間に、57人が同塾を巣立ち、半数近い人が開店しています。

今後は、松井さんの私塾という形で、人材育成を続けていくそうです。

ニッポンの道・街並みをよくしよう

ポスターコンテスト

矢切小学校が委員長賞

同コンテストには、全国の小・中学校から3千点以上の応募がありました。その中で、矢切小学校6年生の岡本結さんの作品が、「小学校の部」で、実行委員長賞に輝きました。

担任の石井先生は、「社会科の授業で、矢切地区で行われている外環道の工事が、地元にある緑を保護しながら進められていることを勉強しました。その後に描いた作品です」と、話していました。



岡本さん

何を描こうかいろいろ考えていたら、パッとイメージが浮かんで、図画の授業4時間で描き終わりました。

花が咲いている、きれいな道、歩いている人が安心して歩ける道をイメージして描いた絵です。



救急医療体制

テレホン案内サービス ☎366 0010
〔当日の医療機関(待機病院、休日在宅当直医、夜間小児急病診療所、休日土曜日夜間歯科診療所等)を案内〕
平日 午後4時30分～翌午前9時
休日と土曜 午前9時～翌午前9時
夜間小児急病診療所 ☎360-8900
衛生会館内 毎日午後8時～11時
休日土曜日夜間歯科診療所 ☎365-3430
衛生会館内 午後8時～11時
電話番号のかけ間違いにご注意ください。

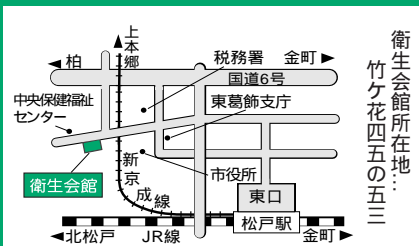

人口と世帯(4月1日現在)

人口	473,187人	〔 - 833 〕	〔 〕
男	237,415人	〔 - 441 〕	〔 〕
女	235,772人	〔 - 392 〕	〔 〕
世帯	194,654世帯	〔 272 〕	〔 〕

平成12年度国勢調査の確定値を基準として集計した常住人口です。

お気軽にご相談ください 5月の相談あんない

相談はすべて無料です。閉庁日の相談はありません。

相談名	期日	時間	会場	備考
市政・一般民事	月～金曜日	午前8時30分～午後5時	市役所相談コーナー	市役所相談コーナー
交通事故	月・火・木曜日	午前9時～午後5時	市役所相談コーナー	市役所相談コーナー
法律相談(予約制)	月・火・木曜日	午後1時～5時	市役所相談コーナー	市役所相談コーナー
第1月曜日は午前9時～正午のみ				
税務相談	第2金曜日	午後1時～5時	市役所相談コーナー	市役所相談コーナー
登記相談	第3金曜日	午後1時～4時30分	市役所相談コーナー	市役所相談コーナー
行政相談	第2・第4月曜日	午後1時～3時	市役所相談コーナー	市役所相談コーナー
不動産相談	毎週水曜日	午後1時～5時	市役所相談コーナー	市役所相談コーナー
外国人相談	第2・第4火曜日	午前9時～正午	市役所相談コーナー	市役所相談コーナー
住宅リフォーム	第3水曜日	午前10時～午後4時	市役所相談コーナー	市役所相談コーナー
マンション管理相談(予約制)	第1水曜日	午前9時～正午	市役所相談コーナー	市役所相談コーナー
人権相談	第1・第3・第4金曜日	午前10時～午後3時	市役所相談コーナー	市役所相談コーナー
第1火曜日	午前10時～午後3時	六実支所		
第1木曜日	午前10時～午後3時	小原市民センター		
人権相談は千葉地方法務局松戸支局でも行っています。				
福祉相談所(福祉なんでも相談)	第1・第4金曜日	6月から開始します	市役所相談コーナー	市役所相談コーナー
第1火曜日	お休みします	六実支所		
第1木曜日	お休みします	小原市民センター		
毎週水曜日	午前10時～午後3時	松戸市社会福祉協議会		
労働相談	毎週月曜日	午後1時～5時	勤労会館	勤労会館
中小企業総合相談(予約制)	月・水・金曜日	午後1時～5時	商工観光課相談コーナー	商工観光課 ☎366-7327
内職相談は東葛飾県民センター(☎361-4089)で行っています。				
就学相談(予約制)	月～金曜日	午前8時30分～午後5時	教育研究所(予約専用)	☎366-7600
教育相談(予約制)				
青少年相談(電話)	月～金曜日	午前8時30分～午後4時30分	子ども課	☎363-7867
青少年相談(来所)(予約制)	月～金曜日	午前8時30分～午後5時	子ども課	☎366-7464
子育て相談	月～金曜日	午前8時30分～午後5時	CMS子育て支援センター ☎394-5590	
			チェリッシュ・サポート・システム ☎308-5880	
			子ずめ子育て支援センター ☎387-0124	
家庭児童相談	月～金曜日	午前8時30分～午後5時	児童福祉課内	☎366-3941
母子婦人相談	月～金曜日	午前9時～午後5時(正午・午後1時を除く)	松戸市社会福祉協議会	☎365-4712
高齢者無料職業紹介所(65歳以上)	第1～第4月曜日	午前10時～午後4時	女性センター(相談室直通)	☎363-0505
ゆうまつどこころの相談(予約制)	第1木曜日	午後2時～8時	消費生活センター	☎365-6565
消費生活相談(まずはお電話で)	月～金曜日	午前8時30分～午後4時	消費生活センター	☎365-6565
高齢者職業相談	月～金曜日(第3木曜日を除く)	午前9時～午後5時	高齢者職業相談室	☎368-5656