

広報

2004
5/1

毎月1日・15日発行

NO. 1201

発行:松戸市
編集:政策調整課広報担当室

〒271-8588 松戸市根本 387-5 TEL.047-366-1111 FAX.047-363-3200
e-mail info@city.matsudo.chiba.jp http://www.city.matsudo.chiba.jp/

まつど

主な内容

- 5月は消費者月間 ②
- 次世代育成支援地域行動計画策定市民会議の委員を募集
- 松戸市緑推進委員会の委員を募集 ③
- 春の講座・催し物案内 ④

自分たちの手で街をきれいにしませんか



5/30(日)は クリーンデー

午前中の1時間程度〔雨天の場合は中止(小雨決行)〕

※町(自治)会によっては、日時が異なる場合があります。地域の予定を確認してから参加してください。

「美しいふるさとづくり運動」の一環として、「春の市民ぐるみでクリーンデー」を行います。

美しいまちづくりを推進するため、空き缶など散乱したごみの一斉清掃を行います。皆さんの参加とご協力をお願いします。

☎環境業務課指導係 ☎366-7333

春の市民ぐるみで クリーンデー

クリーンデーの回収ではゴミは三つに分別してください

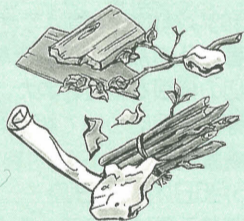

燃やせるごみ

※家庭からのごみは出さないでください。



プラスチック等のごみ



資源ごみ

清掃範囲

公園や道路などの公共スペースや家の周辺

「ごみ減らしのシンボルキ
ャラクター「クリンクル
ちゃん」

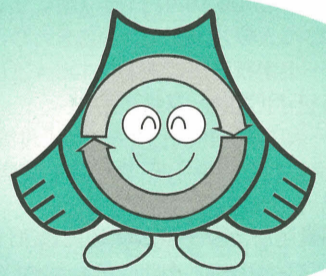

江戸川クリーン大作戦



皆で江戸川をきれいにしましょう

河川美化運動の一環として、江戸川河川敷の清掃を行います。皆さんの参加とご協力をお願いします。

日時…5月30日(日)午前9時から1~2時間程度〔雨天の場合は中止〕

清掃範囲…江戸川河川敷

集合場所…下図のA地点(矢切の渡し乗船場前)、B地点(市立中部小学校先江戸川土手)、C地点(三郷有料橋下)、D地点(松戸排水機場前)

☎環境計画課管理係 ☎366-7331

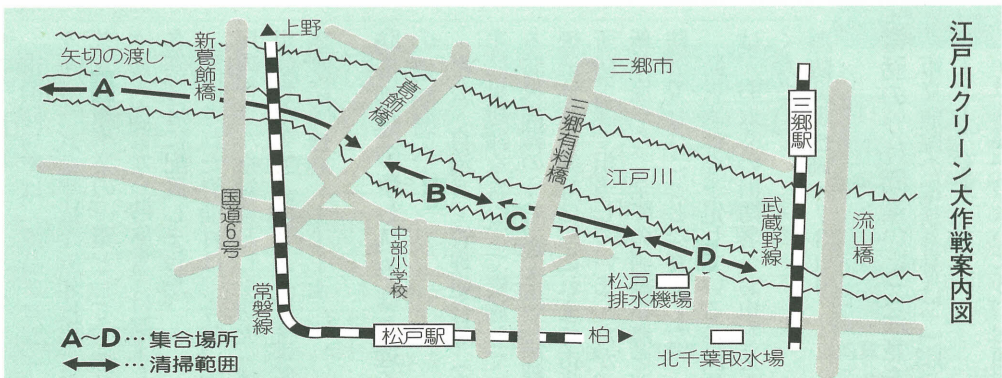

ポイ捨てをやめようと呼びかける会員の皆さん(常盤平さくらまつりにて)

BeCan(美化)フォーラムを開催

平成10年5月に設立された、メイク松戸ビューティフルは、空き缶などの散乱を防止し、美しいまちを市民団体の力でつくりだすことを市民自らの手でつくりあげるため、さまざまな活動を行っている市民団体です。

今回は、4月1日に施行された「松戸市安全で快適なまちづくり条例」をテーマに、千代田区職員等をお招きしてフォーラムを開催します。皆さんも私たちと一緒にきれいなまちづくり運動に参加してみませんか。

5月23日(日)午後1時~4時 会場 労働会館 定員百五十人 費用 無料
お問い合わせ先 松戸ビューティフル事務局 ☎361-5304 (見ろ一番ゴミゼロよ)

五月は消費者月間 急増している架空請求・不当請求にご注意を

最近、消費生活相談の中でも、架空請求・不当請求に関する相談が急増しており、平成15年12月末では、千二百八十五件と、前年同月に比べ二・六倍に増えています。

その相談内容は「全く身に覚えのない請求」と「もしかしたら利用したかも知れない請求」に大別されます。対処には、十分注意し、困った時には消費生活センターへ相談してください。

消費生活センター ☎365・65665

■全く身に覚えのない請求

- インターネット等の有料番組の利用・情報料の請求や、債権譲渡を装って、携帯電話・電子メール・郵便等により請求された場合は、次のことに注意してください。
- 利用していないのであれば、支払う必要はない。
- 記載されている連絡先に、不用意に連絡しない。
- 個人情報教えない。
- 悪質な場合は、警察署生活安全課に相談する。

■もしかしたら利用したかも知れない請求

- 「もしかしたら利用したかも知れない」「無料サイトと思った」などの請求には、直ちに支払わず、次のことに注意する必要があります。
- 請求する者が本当の権利者であることを確認する。
- 債権の譲渡人(アダルトサイト運営業者等)から、債権譲渡した旨の通知が事前に利用者(債権者)に届いていなければ、債権譲渡を受けたと称する者に応じる必要はない。
- 利用明細など請求の根拠をその場で問いただし、これらが示されない場合は支払いには応じない。
- 「個人情報保護法」「プロバイダ責任制限法」等の法律名その他の法律用語等に惑わされない。

英語スピーチコンテスト 高校生の出場者を募集

8月28日(土)午後1時から 会場市民劇場
対象市内在住・在学の高校生(ただし①～④のいずれかに該当する人を除く①母国語・公用語を英語とする国に通算1年または継続して6カ月以上滞在した人(5歳までの滞在は除く)②英語で一般教育を行っている国際学校へ通学した事がある人、または通学している人③同居する親族に英語を公用語とする国の出身者がいる人④当該コンテスト高校生の部の入賞経験者 テーマ自由(5分以内)

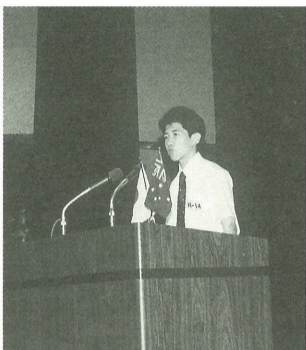

5月28日(金)〔必着〕までに、所定の用紙に必要事項を記入して、〒271-8588松戸市役所内(財)松戸市国際交流協会(市役所本館1階、☎366-7310)へ
※申し込み用紙は松戸市国際交流協会にあります。
※スピーチ原稿の締めきりは6月25日(金)〔必着〕です(書類審査があります)。
※入賞者は、平成17年3月予定の海外短期派遣(ホームステイ・プログラム)に実費の約半額の費用負担で参加する事が出来ます。

用いて有料アダルトサイト等を利用した場合は、端末所有者に利用料(情報料)の支払い義務はない。

■くらしのセミナーを開催

期日	時間	テーマ	講師	会場	定員	費用
5/20(木)	午前10時～正午	インターネットとプライバシー	弁護士・岩田修氏	京葉ガスF松戸ヒル五階会議室	各先着二百人	無料
21(金)		デジタル放送の基礎知識	NHK千葉放送局職員			
27(木)		ここが問題だ! 遺伝子組換え食品	ジャーナリスト・天笠啓祐氏			
28(金)		毎日何を食べてるの? - 食品表示の読み方 -	食政策センタービジョン21主宰・安田節子氏			

※一時保育あり(二歳十カ月以上の未就学児、おやつ代二百円・予約は開催日の一週間前まで) 囲電話で消費生活課 ☎366・7329へ

交通安全ボランティア (交通安全推進隊) を募集

千葉県では、交通安全活動に関心と意欲を持ち、地域で活動できるボランティア(交通安全推進隊)を募集します。活動内容は、小学校区などを単位に通学路での街頭活動や高齢者宅訪問活動など、日常的な交通安全活動です。

交通安全推進隊は、「千葉県交通安全条例」に基づき、県民参加で「交通安全県民」の実現を目指すため平成14年度から整備を進めている組織で、現在、約1,950人が活動しています。

隊員には、ボランティア保険の加入、腕章等の支給および研修の実施等の支援を行います。

応募資格... ●昭和63年4月1日以前に生まれた人 ●県内に在住・在勤・通学している人 ●月1回以上活動を行うことができる人

募集人員... 小学校区毎におおむね5～20人程度

募集期間... 5月6日(木)～31日(月)

応募方法... 東葛飾県民センター(県政情報課)、市生活安全課および警察署に備え付けた応募用紙、または千葉県ホームページ(<http://www.pref.chiba.jp>)からご応募ください。

東葛飾県民センター県政情報課 ☎361-2111、県庁交通安全対策課 ☎043-223-2263、市生活安全課 ☎366-7341

私道の舗装(新設・補修)側溝敷設・手すり設置を援助

工事別地元負担額一覧

工事種別	工法	両端が公道に接する道路	一端が公道に接する道路
アスファルト舗装新設工事	A	1,310円/㎡	1,840円/㎡
	B	2,310円/㎡	3,230円/㎡
アスファルト舗装補修工事(オーバーレイ)	A	800円/㎡	1,120円/㎡
	B	930円/㎡	1,310円/㎡
コンクリート舗装新設工事	A	4,620円/㎡	6,460円/㎡
U字溝敷設工事(フタなし)	A	4,410円/㎡	6,170円/㎡
U字溝敷設工事(フタ付き)	A	9,100円/㎡	12,750円/㎡
L型溝敷設工事	A	4,060円/㎡	5,690円/㎡
可変側溝敷設工事	A	現地設計による	
手すり工事	A	現地設計による	

対象となる私道... ①幅員が原則として4メートル以上②両端または一端が公道に接している③築造から5年以上経過している④5世帯以上の住居が隣接している⑤工事に支障となる物件がない⑥側溝敷設については、公道等の排水施設に接続が可能で、以上の条件をすべて満たしていること。

※なお、部分的な補修の申請はできません。

工事の申請者... 私道敷地の所有者等の総意に基づき一切の権限を委任された人、または私道敷地等の管理について組合等が設立されている場合はその長

受付期間... 5月6日(木)～31日(月)

工事内容... 舗装工事はアスファルト舗装またはコンクリート舗装、側溝工事はU字溝(フタ付きを含む)、L型溝または可変側溝、手すり工事はステンレス手すり

地元負担見込額... 左表のとおりですが、現場の状況により変更する場合があります。

国建設総務課業務係 ☎366-7357

※工法の選定は、道路形態によって異なりますので、申請時にご相談ください。

赤十字事業資金にご協力をお願いします

赤十字では、災害救助、救急法等講習会の普及や青少年・ボランティアの育成・献血や医療事業などの国内活動はもとより、海外における緊急救援、途上国への救助など人道的活動を行っています。

赤十字ではこれらの諸事情を推進するため、5月・6月を赤十字月間とし、事業資金のご協力をお願いしています。

町会役員・赤十字奉仕団員の皆さんが、お伺いしますので運動の趣旨を一人でも多くの人のご理解およびご支援をお願いします。

日本赤十字社千葉支部松戸市地区(福祉事務所後援担当室内) ☎366・3019

赤十字事業資金にご協力をお願いします

赤十字では、災害救助、救急法等講習会の普及や青少年・ボランティアの育成・献血や医療事業などの国内活動はもとより、海外における緊急救援、途上国への救助など人道的活動を行っています。

赤十字ではこれらの諸事情を推進するため、5月・6月を赤十字月間とし、事業資金のご協力をお願いしています。

町会役員・赤十字奉仕団員の皆さんが、お伺いしますので運動の趣旨を一人でも多くの人のご理解およびご支援をお願いします。

日本赤十字社千葉支部松戸市地区(福祉事務所後援担当室内) ☎366・3019

少年センター運営協議会
5月18日(火)午後2時から 会場 京葉ガスF松戸第二ビル五階会議室 傍聴定員先着五人
子ども課少年センター ☎366・7464

再生自転車販売
5月8日(土)10日(月)午前10時～午後3時 会場生きがい福祉センター 販売台数四十台(売り切れ次第終了) 価格五千円～九千円(消費税込み、防犯登録付き) 交通五香駅東口から新京成バス乗車「新栄町入口」下車
国(社)松戸市シルバー人材センター ☎384・3191

5月12日は民生委員・児童委員の日ーあなたの相談相手 民生委員・児童委員はいつでもそばにいますー
民生委員・児童委員は皆さんの立場で考え、相談・支援を行い、困りごとを解決するために福祉の制度など様々な支援サービスをご紹介します。

※ご相談は秘密は守られます。
福祉事務所後援担当室 ☎366・3019

赤十字事業資金にご協力をお願いします

赤十字では、災害救助、救急法等講習会の普及や青少年・ボランティアの育成・献血や医療事業などの国内活動はもとより、海外における緊急救援、途上国への救助など人道的活動を行っています。

赤十字ではこれらの諸事情を推進するため、5月・6月を赤十字月間とし、事業資金のご協力をお願いしています。

町会役員・赤十字奉仕団員の皆さんが、お伺いしますので運動の趣旨を一人でも多くの人のご理解およびご支援をお願いします。

日本赤十字社千葉支部松戸市地区(福祉事務所後援担当室内) ☎366・3019

消防局に防火広報用視聴覚資料を配置しました

市消防局では、液晶プロジェクター等一式を平成十五年度宝くじ普及広報事業の一環として、(財)日本防火協会から助成を受け購入し、各消防署に配置しました。

配置された資機材は、今後、市民の皆さんを対象とした防火・防災講習会等で、活用していきます。

国予防課 ☎363・1114

防災訓練の申し込みはお近くの消防署へ

町会、自治会、管理組合等(自主防災組織を含む)で実施している防災訓練のうち、炊き出し訓練、煙道体験訓練等は、これまで市役所防災課で担当していましたが、新年度から、全ての訓練指導を消防署で行うこととなりました。

防災訓練を予定している各団体は、お近くの消防署へお申し込みください。

国防災課 ☎366・7309

電話のかけ間違いにご注意を

市立病院の電話番号は、「363・2171」です。

かけ間違いのないよう、お願いします。

国市立病院総務課 ☎363・2171

女性センター改修工事のお知らせ

新規コーナー開設と、貸出施設の改修のため、8月1日(日)～10月31日(日)の間、部屋の利用ができません。

工事期間中でも事務室、相談室および情報コーナーは開館(土・日曜日、祝日を除く午前9時～午後5時)します。

11月分の部屋の申し込みは、9月10日(金)午前10時に抽選会を行い、その後は随時受け付けます。

※改修後の施設の概要については後日お知らせします。

国女性センターゆうまつど ☎364・8778

市長室・発

№115

川中敏久

さらなる交流



二十世紀梨親木感謝祭の会場で(中央が私)

薫風そよぐ、新緑の美しい季節になりました。4月1日、本年度採用の新規職員に辞令を交付しました。今年の新人は六十九人。一人ひとりに辞令を交付した後、採用試験という難関を突破し、狭き門をくぐりぬけてこられた皆さんを歓迎します。本市は今、厳しい財政状況の中にありますが、新規採用職員である皆さんから新しい風を吹き込んでいただき、市役所全体の意識改革を行って、この難局を一緒に乗り越えていきたいと思います。と訓示しました。

同月の9日には、ベトナム社会主義共和国のチュー・トアン・カップ駐日特命全権大使一行が、本市を公式訪問されました。萬満寺、この春開校した流通経済大学新松戸キャンパス、和名ヶ

谷クリンセンター、戸定邸などを視察。チュー大使は、「松戸市とベトナムの関係発展のために協力したい」と話してくれました。この訪問が両国のさらなる友好親善に役立つことと思

また、この7月には松戸市民の皆さんを対象にした、鳥取二十世紀梨導入百周年記念観光ツアーを予定しています。記念式典への参加のほか、山陰の見どころを組み合わせた盛りだくさんのプランとなっております。ぜひ、ご検討ください。

「市長室・発」は、今月から毎月1日号に掲載します。

市民の皆さんの声を直接お聞きするため、市長専用のファクスと、市長室直通のメールボックスを設置しています。市政に関して感じていることや建設的なご意見をお寄せください(できれば、連絡先電話番号をお書き添えください)。ファクス366-2301
メールアドレス mcmayor@city.matsudo.chiba.jp

当日は、片山鳥取県知事も出席され、二十世紀梨の導入・定着に尽くした方への感謝状贈呈、若手生産者による親木への感謝のメッセージ朗読などが行われ、交流を深めました。

百年の風雪越えし 梨の花

次世代育成支援地域行動計画 策定市民会議の委員を募集

すべての子育て中の家庭やこれから子育てを迎える家庭を支援し、子どもが健やかに生まれ、育成される環境整備を目指し、昨年、「次世代育成支援対策推進法」が成立しました。

この法律により、市町村は次世代育成支援対策のための10年間の集中的・計画的な取り組みを行うため、行動計画の策定が義務づけられており、市でも具体的な支援対策の目標・内容・時期を盛り込んだ行動計画を16年度中に策定をするこになりました。

市では、行動計画策定に向け、広く市民の皆さんから意見や考え方などをお聞きし、検討していただくことを目的に「市民会議」を設置します。そのため、市民の皆さんから市民会議の委員を募集します。

- 皆さんの応募をお待ちしています。
- 応募資格**…市内在住で次の項目に該当し、会議に出席できる人
- ①市外に勤務をしている共働きの人
 - ②ひとり親家庭の人
 - ③家庭で子育て(18歳未満の児童)している人
 - ④これから子育てするようになる人

応募人数…4人(上記区分から各1人)

応募方法…「次世代育成支援対策」について、1,600字程度のレポートを提出(5月10日(月)〔必着〕までに、直接または郵便、Eメールでレポートを添えて、住所・氏名・年齢・性別・職業・電話番号・募集区分および応募の動機を記入して、〒271-8588松戸市役所 児童福祉課(☎366-7347)へ
✉ mcjidothukushi@city.matsudo.chiba.jp

※提出された書類は返却しません。また、委員に選任された人のレポートは公表することがあります。

松戸市緑推進委員会の委員を募集

緑の保全および緑化の推進に関する基本的事項を市民・企業・行政が一体となり、調査・審議するために「松戸市緑の条例」により松戸市緑推進委員会を設置しています。

委員の任期は2年で、現委員の任期が今年6月末で満了となりますので、新たに第3期の市民委員を募集します。

- 応募資格**…市内在住の人で、平日の会議(年4回程度)に参加できる18歳以上の人
- 募集人員**…6人
- 応募要領**…市民・企業・行政のパートナーシップで進める緑事業(緑の保全・緑化の推進、緑の市民参加)の3つについての意見(レポート)を原稿用紙4枚程度(約1,600字)にまとめて提出
- 選考方法**…レポートを参考に選考
- 応募方法**…5月31日(月)〔消印有効〕までに、レポートを同封の上、住所・氏名・年齢・性別・電話番号を記入して、直接または郵便で〒271-8588松戸市役所 みどりと花の課(新館3階)へ
☎みどりと花の課保全班 ☎366-7378

第2期緑推進委員会 松戸のみどりのために精力的に活動しました

第2期の緑推進委員会は、原則公開として平成14年6月から今年の4月まで委員会を8回開催しました。その中で、特定の課題を集中的に検討するために委員会の中に樹林地保全に関する部会とパートナーシップによる緑の育成管理の部会の2つを設置し、毎月部会を開催しながら知恵を絞っています。行動する委員会として、「里やまボランティア入門講座」や「花壇づくり団体交流会」を実施し、その体験をもとに市へ提言します。市からの議題としては「緑の市民憲章案」を委員会に諮問し、案を検討しています。このような第2期の委員会活動をさらに発展させるために、今回は緑の保全や緑化推進に関心の高い人の応募をお待ちしています。

平成16年度 地方税法を一部改正

- 個人市民税均等割の税率
個人市民税均等割は、平成16年度から全国一律に年額3,000円に統一されました。これにより県民税均等割と合わせて年額4,000円となります。
☎市民税課 ☎366-7322
- 商業地等の固定資産税の特例
商業地等に係る固定資産税の負担水準の上限は、各市町村の条例により60~70%の範囲内で定めることができるようになりましたが、本市は、引き続き従前のとおりとします。
☎固定資産税課 ☎366-7323
- 軽自動車税申告書の様式を変更
軽自動車税に関する申告書等は、総務省令により全国統一の様式となります。
☎税制課 ☎366-7321

5月17日(月)~6月17日(木)(土・日曜日は除く)午前8時30分~午後5時 会場 河川清流課(市役所別館三階)、県庁河川計画課、県東葛飾地域整備センター調整課
☎364-5136

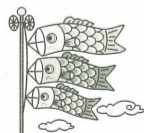

使用料等の徴収業務を委託しました

期間…4月1日~平成17年3月31日

委託業務	委託先	問い合わせ先
粗大ごみ処理券の料金	市内123店舗の取扱所	環境業務課 ☎366-7333
住民票の交付手数料	市内7店舗の取扱所	市民課 ☎366-7340
県営水道給水区域内の下水道使用料・市営水道給水区域内の上下水道料金の徴収	第一環境(株)	下水道維持課 ☎366-7394
県営水道給水区域内の下水道使用料・市営水道給水区域内の上下水道料金の収納	SMBCファイナンスサービス(株)	水道部総務課 ☎341-0430

青少年会館工事のお知らせ
青少年会館空調設備改修その他工事により、6月1日(火)から7月10日(土)の間は、次の部屋の利用ができません。
①6月1日(火)~30日(水):集会所・音楽室・美術室・和室・クラブ室・学習室
②7月1日(木)~10日(土):体育室
☎青少年会館 ☎344-8556

パート理学療法士を募集
業務内容:リハビリ教室・健康教育の実施、記録等 対象:おむね六十歳以下の有資格者 勤務時間:毎週木曜午前9時~午後5時
※市内の医療機関に勤務している人は、ご遠慮ください。
☎保健福祉課保健係 ☎366-7348

春の講座・催し物案内

平成16年度 まつど生涯学習大学予定表〔全18回〕

期日	内容	講師
5/27(木)	開校式～基調講演	市長、文教大学教授・平澤茂氏
6/ 3(木)	(仮題) 高齢者の生き方～家族の中の男女共同参画のすすめ	国立山梨大学講師・宮本まき子氏
6/17(木)	【松戸シリーズ】 環境・自然・緑化	松戸の自然研究者・田中利勝氏
7/ 1(木)	高齢者とIT	千葉工業大学教授・三井田惇郎氏
7/15(木)	熟年旅行と小さな旅	旅行作家・山本鉦太郎氏
9/ 2(木)	【松戸シリーズ】 心の健康・身体の健康	保健福祉課職員
9/16(木)	ボランティアと市民活動	聖徳大学助教授・神谷明宏氏
10/ 7(木)	【松戸シリーズ】 松戸市のイキイキ高齢者	生涯学習ボランティアゆうゆう会、まつど生涯友会ほか コーディネーター・社会教育指導員
10/21(木)	(仮題) 色を楽しもう	カラーコーディネーター・岩井ますみ氏
11/ 4(木)	痴呆予防と介護の心得	NPO全国高齢者ケア協会理事長・鎌田ケイ子氏
11/18(木)	高齢者のリスクマネジメント	弁護士・表てる子氏
12/ 2(木)	ドメスティックバイオレンス(児童虐待も含む)	東京フェミニストセラピーセンター・松田知恵氏
12/16(木)	【松戸シリーズ】 外国人から見た松戸市の国際交流	まつど国際文化大使、松戸市国際交流協会
1/13(木)	コンサート	リトル・ジャイブ・ボーイズ
1/27(木)	【松戸シリーズ】 食と健康～まつどの取り組み	聖徳大学短期大学部助教授・長江曜子氏
2/10(木)	(仮題) 健康なまちづくりに向けて～ヘルスプロモーションの展開	順天堂大学WHOセンターコーディネーター・助友裕子氏
2/24(木)	一年間のまとめ	聖徳大学教授・清水英男氏
3/ 3(木)	閉校式	

時間午前10時～正午(開場午前9時30分) 会場市民劇場 対象市内在住・在勤の六十歳以上の人 定員300人(抽選) 費用名札をお持ちの方は無料(名札代百円)。
 ※都合等で、内容および講師が変わることがあります。
 ※1月13日(木)は午後2時～3時30分(開場午後1時30分)

シルバー人材センター 中・高年英語教室(第4期)

期間…5月19日～7月末頃の月三回水曜日(全九回)
 時間…
 ●入門クラスB 午後1時～2時30分
 ●初級クラスA 午前10時15分～11時45分
 ●初級クラスC 午後2時45分～4時15分
 ●初級クラスD 午前10時15分～11時45分
 会場…市民劇場
 対象…四十歳以上の市内在住・在勤者
 費用…九千円(教材費別途四百円程度)
 定員…各クラス若干名募集(抽選)
 開5月10日(月)〔必着〕までに、ハガキに住所・氏名・年齢・電話番号・希望クラスを記入して、〒270-2251松戸市金ヶ作二七七の四(社)松戸市シルバー人材センター1中・高年英語教室係(☎384-3191)へ

ご利用ください

おもちゃの病院 おもちゃの図書館

おもちゃの図書館は、ハンディのある子どもたちにおもちゃの貸し出しをすることで楽しく遊んでもらい、おもちゃを通してお母さん・お父さんやお友達とより良いコミュニケーションができる場所です。

そして、子どもたちと共に集まったお母さんやお父さん同士の交流の場にもなれたいと思っています。

また、おもちゃの病院では、こわれたおもちゃをなおすドクターがお待ちしております。

内容	会場	日時
おもちゃの図書館	健康福祉会館(ふれあい22) 所在五香西3の7の1 おもちゃの図書館=コミュニティ広場内 おもちゃの病院=障害者福祉センター	第1・3・4金曜日 第2土曜日 午後1時～4時
おもちゃの病院	青少年会館美術室 所在新松戸2の2	第1・3木曜日午後1時～4時 ※6月はお休みです

※第2土曜日はハンディのある子どもたちの日です。
 圏松戸市社会福祉協議会ボランティアセンター ☎362-5963

急激に変化する社会の中で、私たちは日々いろいろな問題に出会っています。
 まつど生涯学習大学は、高齢者の皆さんがさまざまな学習を深めることで、社会の一員であることを認識するとともに、地域の担い手として活躍いただけるよう応援します。
 開5月10日(月)〔必着〕までに、下記ハガキ記入要領で申し込みください。
 圏公民館 ☎368-1214
 ※応募多数の場合は、初めての人を優先した上で抽選となりますので、ご希望に沿えないこともあります。あらかじめご了承ください。
 ※返信ハガキのあて名も忘れずに

〒271-0094 うら

松戸市上矢切二九九の二
 総合福祉会館内
 公民館まつど
 生涯学習大学係 行

おもて

- 郵便番号
- 住所
- 氏名(フリガナ)
- 年齢
- 性別
- 電話番号

ご記入ください。
 ※往復ハガキに一人(本人)のみ記載。夫婦であっても連名でのご応募は受け付けません。
 ※氏名には、必ずフリガナをふってください。

平成16年度

まつど生涯学習大学 講座生を募集

千葉大学公開講座

「ガーデニング—初めての家庭菜園—」

市民の皆さんを対象に、家庭菜園の計画から栽培管理までについての、基礎的講義と実習を行います。

実習では、さまざまな野菜の種まきや管理、収穫を実際に体験していただきます。家庭菜園で野菜を栽培していくを通して、食と健康に関するさまざまなことを皆さんとともに考えたいと思います。

期日	講義内容
5/22(土)	さあ始めよう家庭菜園
29(土)	野菜の播種、育苗、定植
6/ 5(土)	野菜の栽培管理Ⅰ
19(土)	家庭菜園の土づくり
26(土)	野菜の流通
7/ 3(土)	野菜の栽培管理Ⅱ
10(土)	珍しい野菜、新しい野菜、家庭菜園に向く野菜
24(土)	まとめ、質疑応答

時間…午後1時～4時
 会場…千葉大学園芸学部(松戸駅東口から徒歩15分)
 対象…全回参加できる初心者
 定員…40人(抽選)
 費用…9,200円
 開5月10日(月)〔必着〕までに、往復ハガキに住所・氏名(フリガナ)・年齢・性別・電話番号・この講座に期待する一言(100字程度)、返信用あて名を記入して、〒271-8510松戸市松戸648 千葉大学園芸学部学務係(☎308-8712)
 ※園芸学部ホームページからの申し込みもできます。
 圏http://www.h.chiba-u.ac.jp/



開催日…6月2日(水) 第一部 午前10時～正午 第二部 午後2時～4時
 会場…市民会館料理室
 定員…各回五十人(抽選)
 持ち物…筆記用具、エプロン
 ※らっきょう、おおよび容器は無料で提供します。
 開5月12日(水)〔必着〕までに、往復はがきに①午前午後どちらか希望する時間帯②住所③氏名④電話番号を記入して、〒271-8588松戸市役所商工観光課「6/2らっきょう漬講習会」係(☎366-7327)へ
 ※昨年・一昨年受講された方のご応募はご遠慮ください。



おはなし技術講座 PART 2

演じてみよう人形劇



5月29日(土)、6月5日(土)午後1時30分～4時30分
 会場…おはなしキャラバン事業所
 内容…人形劇「あかずきんちゃん」の実習と発表
 定員…先着25人
 費用…950円(テキスト・脚本代)
 開5月21日(金)までに、往復ハガキに住所・氏名・電話番号・職業・人形劇経験の有無を記入して、〒270-0035松戸市新松戸南2の2(財)松戸市おはなしキャラバン 演じてみよう人形劇係(☎344-3037)へ



こうざ こうえん 講座・講演

陶芸一日教室 5月14日(金)①午前9時30分〜11時30分②午後0時15分〜2時15分...

普通救命講習会(応急手当の基本コース) 5月16日(日)午前9時〜正午 会場消防局5階講堂...

市町村 CMフェスタ放映 ちばテレビ「市町村CMフェスタ」で優秀賞を受賞した松戸市の作品(30秒CM)が、ちばテレビで5月〜12月の間、放映されます...

さわやかちば県民プラザの講座 ①さわやか青年教室 6月13日、7月18日、9月5日、10月10日、11月7日、12月12日、2月6日の各日曜日(全七回)...

おしらせ 千葉県調理師試験 試験日7月21日(水) 会場幕張メッセ(千葉市)...

子育て講座 ①5月15日(土)午後1時30分〜3時 ②5月20日(木)③6月17日(木)④7月15日(木)各午前10時〜11時20分...

障がいをもつ子の学校生活を考える 5月17日(月)午前10時〜午後0時30分 会場勤労会館 費用無料...

詩吟入門講座 5月11日(火)・25日(火)、6月8日(火)・22日(火)各午前10時〜正午 会場八柱市民センター...

詩吟無料講習会 ①5月10日(月)・17日(月)午後7時〜9時②5月11日(火)・18日(火)午後1時〜3時③6月7日(月)・14日(月)午後7時〜9時④6月8日(火)・15日(火)午後1時〜3時...

親子リズム体操教室 5月31日〜6月14日の毎週月曜日(全三回) 午前9時30分〜11時...

スポーツ 千葉県ウオークラリー大会 5月16日(日)午前10時から コース①歴史いっばい松戸「戸定が丘歴史公園」...

ザ・中高生講座「GO!GO!O!チャダンス!」 5月18日〜7月13日の毎週火曜日(全九回) 午後6時〜7時30分...

ハーモニカ無料講習会 5月16日(日)・23日(日)午前9時〜11時 会場市民会館...

Table with 5 columns: 教室名, 日時, 会場, 費用, 問い合わせ. Rows include Family Sports Classroom, Light Sports Classroom, Golf Classroom, etc.

スポーツ教室 ①ファミリースポーツ教室 ②軽スポーツ教室 ③グラウンド・ゴルフ教室...

気功無料体験 5月18日(火)午後1時〜3時 会場市民活動サポーターセンター...

春季松戸市民ゲートボール親善大会 5月12日(水)予備日5月19日(水) 午前8時受け付け...

柿ノ木台公園体育館トレーニング機器操作講習会 5月12日(水)・23日(日)①午前10時〜11時②午後2時〜3時...

リズムミック・カンフー教室 木曜コース 5月6日・13日・20日・27日午前11時10分〜午後0時10分...

ITボランティア企画講座 5月19日(水)・22日(土)午後1時〜4時(全四回) 会場県立手賀の丘少年自然の家...

クラス別ダブルス大会(硬式テニス) 6月9日(水)・18日(金)予備日6月30日(水) 午前9時開始...

松戸市家庭婦人卓球大会 5月14日(金)午前9時から 会場運動公園体育館...

なぎなた教室 5月7日〜6月25日の毎週金曜日(全八回) 午前10時〜正午 会場運動公園剣道場...

パートタイム労働ガイダンス 日時...5月11日(火)午後1時30分〜3時30分 会場...女性センターゆうまつど...

もよお 催し物 もの

福祉バザー

5月9日(日)午前11時～午後2時 会場常盤市民センター ※品物の提供にご協力ください。連絡をいただければ、取りにいきます。

障害者問題研究会松戸サークル 近藤 ☎387・1667

民踊大会 5月16日(日)午前10時30分～午後6時 会場市民会館 費用無料

松戸市民踊連合会・渋谷 ☎346・2255

ふれあい遊便展 5月18日(火)～23日(日)午前10時～午後6時(18日は午後1時から、23日は午後3時まで) 会場文化ホール 内容絵手紙展(無料絵手紙講習会あり) 費用無料

松戸絵手紙の会・鈴木 ☎367・4040

フリーマーケット ①5月2日(日)午前10時～午後3時 会場西公園(Dマート松戸店前) ②5月22日(土)・23日(日)午前10時～午後3時 会場小金原公園 ※出展希望者はお問い合わせください。

松戸市身体障害者福祉会・鎌田 ☎090・1455・1530

マハロクラブミニコンサート 5月1日(土)午後3時開演 会場矢切公民館 内容ハワイアンバンドやフラダンスを交えたハワイアンコンサート 定員先着百人程度 費用無料

松戸青森県人会 5月23日(日)正午から 会場三協会場(新京成常盤平駅前) 内容津軽三味線・民謡・尺八・踊り・津軽弁や南部弁を楽しむ 費用五千円(飲食代) ※どなたでも参加できます。

松戸市大正琴演奏会 5月9日(日)午後1時～5時 会場市民会館 費用無料

松戸市会館・今泉 ☎346・2083

押し花作品展 5月11日(火)～16日(日)午前9時30分～午後4時30分 会場パークセンター 内容「自然の色をそのまま残したい」をテーマに押し花額・小物作品等の作品発表 ※無料体験会5月13日(木)午後1時～3時 内容リボンのしおりを作る(予約不要)

松戸市健康福祉センター(松戸保健所) 各種無料相談

愛の献血 5月3日(日)午前10時～11時45分、午後1時～4時 会場ダイエー新松戸店前

献血推進協議会 5月6日(水)午前10時～11時45分、午後1時～4時 会場松戸市役所正面玄関前

献血推進協議会 5月8日(金)午前10時～11時45分、午後1時～4時 会場西友常盤平店前

献血推進協議会 5月15日(土)午前10時～11時45分、午後1時～4時 会場伊勢丹松戸店前

献血推進協議会 5月28日(金)午前10時～11時45分、午後1時～4時 会場伊勢丹松戸店前

転倒予防教室 5月16日(日)午前10時～午後3時 会場アイリスケアセンター松戸 内容転倒予防に関する介護相談と福祉用具体験 定員先着百人 費用無料 ※身軽な服装で 電話番号で明第一地区在宅介護支援センター ☎308・7823へ

日本脳炎第二・三期およびDT第二期予防接種 4月下旬ごろに、児童・生徒の対象者に個人通知をしています。転入などで予防票のない人(表1)は、中央保健福祉センター・各支所の市民健康相談室で申し込み、左記のハガキ記入要領を参照して、〒271-0072松戸市竹花七四の三 中央保健福祉センター内保健福祉課予防衛生係(☎366・7484)へ(後日郵送)。

介護予防教室 5月14日(金)午後1時30分～3時 会場社会福祉協議会(総合福祉会館内) 内容遠距離介護について対象六十五歳以上の人とその家族費用無料

5月7日(金)までに、電話で矢切地区在宅介護支援センター ☎368・7885へ

初夏のグランドショー 5月2日(日)午前10時～午後7時 会場森のホール21 内容歌謡曲・日本舞踊他 費用無料

松戸市民演連盟・成嶋 ☎341・3572

山澤洋之パーカッションコンサート 7月9日(金)午後7時開演 会場アミューゼ柏 費用一般千五百円、高校生以下千円(全席指定) ※未就学児の入場は不可

松戸市文化課 ☎04・7167・1494



野田市

川中美幸コンサート 7月25日(日)昼の部11時～午後2時開演、夜の部11時～午後6時開演 会場野田市文化会館 費用S席六千円、A席五千円(全席指定、前売りチケット発売日5月22日(土)) ※未就学児の入場は遠慮ください。

野田市文化会館 ☎04・71241555

ストリートウエディング KASHIWA出演者を募集 8月8日(日)午後3時～6時 会場柏二番街カフェ&レストランナールシマ前 内容ストリート(路上)のステージで結婚に関わるエピソードを紹介し、結婚式を挙げる ※詳細はホームページをご覧ください。

http://www.streetbreakers.org/ 松戸市商工課 ☎04・7167・1441

東唄会歌謡曲発表会 5月22日(土)正午～午後4時 会場市民劇場 内容最新曲にチャレンジして歌う 費用無料

松戸市会館・中山 ☎363・3513

E・JAM(イージャン) 5月5日(祝)午後2時30分 会場森のホール21 内容ストリートやライブハウス等で活躍している十一組のミュージシャンが参加するフェスティバル 費用無料 ※詳細はホームページをご覧ください。

http://homepage3.nifty.com/ejam/ 松戸市中央法律事務所 ☎043・225・073648

春季総台文化祭

日時	内容
5/22(土)・23(日)午前9時～午後5時(23日は午後4時まで)	書道・盆栽
5/27(木)～30(日)午前9時～午後5時(30日は午後4時まで)	油絵・水彩画・ペン習字・版画・墨彩画・かな書道
5/29(土)・30(日)午前9時～午後5時(30日は午後4時まで)	華道
5/29(土)・30(日)午前10時～午後3時	茶道・お抹茶
5/30(日)午前9時30分～午後7時	囲碁大会
5/30(日)午後6時～9時	社交ダンスの夕べ
6/6(日)午後1時～4時	日舞発表会
6/13(日)午前10時～午後5時	芸能発表会

会場総台市民センター 費用無料(囲碁大会のみ1,500円(弁当代を含む)) 総台文化団体連絡協議会・日野 ☎361-0664

踏み出そう! 健康への第一歩 健康まなび塾

健康セミナー	健康結果を上手に生かそう
期日	5/13(木)
会場	中央保健福祉センター
内容	健康結果の見方・日常生活の注意点・話し合い・質疑応答・相談
定員・持ち物他	講師松戸市医師会医師 定員各先着80人 持ち物健康結果・筆記用具・健康手帳 費用無料

高コレステロール予防教室	健康メニューを食卓に[栄養教室]
期日	5/20(木)
会場	中央保健福祉センター
内容	講話コレステロールをあげない食事調理実習 作って食べよう私の一食(食物繊維たっぷりメニュー)
定員・持ち物他	講師栄養士・保健師・食生活改善推進員 定員各先着30人 持ち物健康結果・健康手帳・筆記用具・エプロン・三角きん・ふきん2枚 費用無料

のびのび貯筋運動教室	いまからはじめるストレッチと筋力トレーニング
期日	6/22(火)
会場	中央保健福祉センター
内容	講話運動の効用 実技ストレッチ体操の基本・自宅でできる筋肉トレーニング
定員・持ち物他	講師運動指導員・保健師 定員各先着30人 持ち物健康結果・筆記用具・健康手帳 費用無料 ※運動できる服装・靴で ※基本健康診査未受診でも可

電話番号で各会場(小金保健福祉センター ☎346-5601、中央保健福祉センター ☎366-7489、常盤平保健福祉センター ☎384-1333)へ

ハガキ記入要領(うら)

予防接種申し込み
●希望する予防接種名
●幼児期に受けた日付け
●郵便番号・住所
●保護者氏名
●子どもの氏名
●子どもの生年月日(学年)
●電話番号

(表1) ◎予防票のない人は、申し込みとなります。

- 小学4年生以上13歳未満で、日本脳炎第2期を受けていない人
- 小学6年生以上13歳未満で、DT第2期を受けていない人
- 中学3年生以上16歳未満で、日本脳炎第3期を受けていない人

相談名	日時	会場	内容(担当課)
①女性のための健康相談(予約制)	5/11(火)・19(水)午後1時～2時	松戸健康福祉センター	女医による女性の心身の健康に関する相談(地域保健福祉課)
エイズに関する相談・エイズ抗体検査	5/18(火)午後1時30分～2時30分	松戸健康福祉センター	匿名で相談・血液検査。希望者には梅毒・クラミジアの抗体検査を追加。2週間後に結果を交付(健康生活支援課)
夜間エイズ抗体検査	5/18(火)午後5時30分～7時30分	松戸健康福祉センター	

※①「私の健康の悩みと解決法」をホームページに掲載中 ※掲載以外の相談についてはホームページをご覧ください。 http://www.pref.chiba.jp/hokenjo/matsudo/ ※駐車スペースが限られていますので、公共交通機関をご利用ください。午後5時30分以降は駐車場が閉鎖されます。

主催	日時	会場
献血推進協議会	5/3(日)午前10時～11時45分、午後1時～4時	ダイエー新松戸店前
献血推進協議会	5/6(水)午前10時～11時45分、午後1時～4時	松戸市役所正面玄関前
松戸婦人団体連絡会	5/8(金)午前10時～11時45分、午後1時～4時	西友常盤平店前
献血推進協議会	5/15(土)午前10時～11時45分、午後1時～4時	伊勢丹松戸店前
松戸4ロータリークラブ	5/28(金)午前10時～11時45分、午後1時～4時	伊勢丹松戸店前

日本脳炎第二・三期およびDT第二期予防接種 4月下旬ごろに、児童・生徒の対象者に個人通知をしています。転入などで予防票のない人(表1)は、中央保健福祉センター・各支所の市民健康相談室で申し込み、左記のハガキ記入要領を参照して、〒271-0072松戸市竹花七四の三 中央保健福祉センター内保健福祉課予防衛生係(☎366・7484)へ(後日郵送)。

森のホール21

☎384-5050

期日	内容(★は有料)	開演時間	問い合わせ先
5/2(日)	松戸民謡第31回発表会	10:00	松戸民謡連盟 ☎341-3572
7(金)	チェリッシュコンサート2004～あの日・あの時～★	18:30	MIN-ONチケットセンター ☎03-3226-9999
9(日)	松戸民謡協会 第40回記念民謡民舞大会	10:30	松戸民謡協会 ☎388-1321
14(金)	綾小路きみまろ爆笑トークショー★	18:00	S.プロモーション☎348-8436
15(土)	岩崎宏美コンサート2004★	17:00	RO-ON ☎365-9911
16(日)	ファミリーコンサート★	14:00	岩瀬 ☎04-7153-0690
20(木)	坂本冬美コンサート★	14:30 18:30	(株)アイエムオープロモーション ☎048-645-9009
22(土)	MARIKO TAKAHASHI CONCERT Vol.28 cinema ★(完売)	17:00	ホワイトページ ☎03-5570-2803
23(日)	第22回定期演奏会	14:00	剣持 ☎347-2322
30(日)	松戸プラスオルケスター 第18回定期演奏会★	13:30	須田 ☎070-5214-1790
5/2(日)	第35回 夏の歌謡祭	9:20	松戸市民カラオケ歌謡協会 ☎363-4801
4(休)	木の芽会ピアノ発表会	14:15	木の芽会ピアノ教室 ☎388-7791
5(祝)	松戸ミュージック・フェスタ「E・JAM (イー・ジャン) 2004」	14:30	島田 ☎090-8507-3648
8(土)	第2回かなっぺ歌謡教室発表会	10:00	かなっぺ歌謡教室 ☎04-7145-9870
9(日)	ファンタスティックコンサート	12:00	池本音楽教室 ☎368-0245
16(日)	第15回ピアノコンサート	13:00	ピアーチェ「音を楽しむ会」 ☎391-4866
22(土)	日本舞踊あやめ会	16:30	あやめ会 ☎385-0774
23(日)	ピアノ・エレクトーンズプリングコンサート	13:00	番場 ☎04-7139-3814
27(木)	石井 均コンサート	18:30	石井 ☎090-1504-0611
30(日)	松戸市民カラオケ協会 第1回なつ歌謡大会	9:30	島田 ☎366-5741

休館日…月曜日(祝日の場合は開館し、翌日休館)
※公演によっては駐車場が大変混雑します。電車・バスをご利用ください。

市民会館

☎368-1237

期日	内容(★は有料)	開演時間	問い合わせ先
5/2(日)	五月歌謡芸能大会	11:00	松戸歌謡友の会 ☎387-8991
3(祝)	憲法記念日の集い「天木直人氏講演会」★(18歳未満無料)	14:00	おーい図書館 ☎344-8845
8(土)	上條恒彦コンサート～第9回不登校の子どもの居場所「ひだまり」をささえるチャリティーコンサート～★	14:00	不登校の子どもの居場所「ひだまり」チャリティーコンサート実行委員会 ☎347-1708
9(日)	第11回松戸市大正琴演奏会	13:30	浜茄子会 ☎388-5168
12(水)	安全・安心まちづくり講演会	14:00	市民環境本部企画管理室 ☎366-7312
15(土)	坂川に清流を取り戻す会10周年記念津軽三味線・高橋竹童の世界ほか	14:00	河川清流課 ☎366-1152
16(日)	舞踊発表会	10:00	松戸民謡連合会 ☎346-2255
29(土)	映画「アイ・ラブ・ピース」★	11:00 14:00 18:00	東葛良い映画を観る会 ☎365-9960

休館日…月曜日(祝日の場合は開館し、翌日休館)
※駐車場はありません。

市民劇場

☎368-0070

期日	内容(★は有料)	開演時間	問い合わせ先
5/1(土)	ピアノ発表会	14:30	藤木ピアノ教室 ☎343-5978
2(日)	ピアノ発表会「グリーンコンサート」	13:30	小川 ☎343-5457
4(休)	第34回 詩吟剣舞大会	9:30	詩吟神風流匡風会 ☎388-0693
5(祝)	松戸カラオケ交友会 カラオケ大会	10:00	上野 ☎090-5798-2745
8(土)	春の謡曲仕舞大会	9:45	杉本 ☎384-6566
9(日)	ピアノ発表会	13:00	平川音楽教室 ☎03-3605-7054
14(金)	きしきギター教室 発表会	14:30	きしきギター教室 ☎363-5439
15(土)	日本大学松戸歯学部 市民公開講座	13:00	日本大学松戸歯学部研究事務課 ☎360-9274
	市民コンサート結団式・練習(申込制)	19:00	松戸市音楽協会 ☎383-0111
19(水)	松戸童謡の会 童謡を歌う(月例会)★	13:55	鈴木 ☎343-6631
22(土)	東唱会 歌謡曲発表会	12:00	東唱会 ☎363-3513
23(日)	翔の会 日本舞踊発表会	11:00	増田 ☎391-2289
30(日)	歌謡ボーカル同好会 うたう生涯学習成果発表会	9:50	大川 ☎384-2504

休館日…月曜日(祝日の場合は開館し、翌日休館)
※駐車場はありません。

市民団体等主催の無料相談

相談名	日時	会場	内容・対象等	主催・問い合わせ
借地借家の相談	5/8(土)午後1時～4時	勤労会館	契約書等があれば持参ください	松戸借地借家人組合・外谷☎345-3548
こころの家族相談室(秘密厳守、要申し込み)	毎月第1・3土曜日午前10時～午後3時	健康福祉会館(ふれあい22)	「こころの病」の人を抱える家族	松戸市精神障害者家族会土曜会(ピオラ工房☎331-6018)
痴ほう介護相談	5/28(金)午後1時～3時	(社福)社会福祉協議会(総合福祉会館内)	介護者の相談と交流	呆け老人を抱える家族の会・田村☎341-1612

森のホール21チケットガイド

森のホール21チケットセンター☎384-3331

期日	内容	開演時間	会場	料金
6/26(土) 9/25(土) 11/27(土)	ごきげんdeリサイタル 斎藤雅広プロデュース ビジュアル系クラシックは、見て聞いて楽しめる最高のエンターテインメント	各午後5時	小ホール ※発売中	各全席指定3,000円
5/26(水) 10/27(水) 12/22(水) 2/23(水)	山本祐ノ介プロデュース 森のサロンコンサート2004～おしゃべりクラシック～<コーヒーorティー&季節の限定オリジナルケーキ付き>レギュラー出演:山本祐ノ介(チェロ)、小川京子(ピアノ)	各午後2時	レセプションホール ※発売中	各自由席4,000円 4公演セット券 14,000円 3公演セット券 10,500円
6/25(金)	タンゴヴィーナス 10名のダンサーがさまざまなスタイルで表現する愛の女神 曲目:リベルタンゴ、ラ・クンパルシータ他	午後6時30分	大ホール ※発売中	S席5,000円 A席4,000円 B席3,000円
7/24(土)	河村隆一 Tour2004 “パニラ”～次の瞬間…～	午後6時	大ホール ※発売中	全席指定6,300円
8/28(土)	二代目中村魁春襲名披露 松竹大歌舞伎 (1)双蝶々曲輪日記 引窓(2)二代目中村魁春襲名披露 口上(3)仮名手本忠臣蔵 道行旅路の花笠 落人 出演:松江改め 中村魁春、中村吉右衛門、中村梅玉、中村東蔵他	午後2時	大ホール ※発売中★	1階席6,000円 2階席5,000円 3階席3,000円 ※団体割引あり
8/31(火)	子どものためのシェイクスピアカンパニー「ハムレット」 演出:山崎清介 出演:植本潤・岡まゆみ・福井貴一他	午後5時	大ホール ※一般発売 5/2(日)	大人 4,000円 中学生以下2,000円
9/19(日)	新日本フィルハーモニー交響楽団 松戸公演	未定	大ホール ※一般発売 5/23(日) ピノメイト 先行予約 5/15(土)	S席7,000円 A席6,000円 B席5,000円 C席2,000円

※森のホール21チケットセンターの受け付け時間は、午前10時～午後7時(月曜日は休み)です。
※詳細はホームページをご覧ください。
http://www.morinohall21.com/
※ピノ・メイト先行予約を行う公演については、一般発売がない場合もありますのでご了承ください。
※★は、託児サービス(有料・予約制)があります。詳細はお問い合わせください(尚マザーズ☎03-3294-1544(月～金曜日の午前10時～午後5時))。

おはなしキャラバン

☎344-3037

～松戸では8時になったらおはなしタイム～

期日	会場	時間	内容
5/7(金)	根木内こども館	午後2時～2時30分	絵本とミニ講座
	小金市民センター	午後3時～4時	アニメーション「ごきげんならいおん」人形劇「赤ずきん」
8(土)	常盤平児童福祉館	午後2時30分～3時15分	大型絵本「はらぺこあおむし」人形劇「いなかのねずみとまちのねずみ」
12(水)	図書館本館	午後3時30分～4時	絵本「なにをかこうかな」大型絵本「はらぺこあおむし」
13(木)	小金原市民センター	午後3時～4時	アニメーション「ごきげんならいおん」人形劇「赤ずきん」
14(金)	八ヶ崎市民センター	午後3時～4時	アニメーション「ごきげんならいおん」人形劇「赤ずきん」
19(水)	図書館小金分館	午後3時～3時30分	絵本「なにをかこうかな」大型絵本「はらぺこあおむし」
20(木)	八柱市民センター	午後3時～4時	アニメーション「ごきげんならいおん」人形劇「赤ずきん」
21(金)	松飛台市民センター	午後3時～4時	アニメーション「ごきげんならいおん」人形劇「赤ずきん」
22(土)	野菊野こども館	午後2時30分～3時15分	大型絵本「はらぺこあおむし」人形劇「いなかのねずみとまちのねずみ」
26(水)	図書館本館	午後3時30分～4時	絵本「なにをかこうかな」大型絵本「はらぺこあおむし」
27(木)	馬橋市民センター	午後3時～4時	アニメーション「ごきげんならいおん」人形劇「赤ずきん」

対象…3～9歳 費用…無料
※図書館利用カードをお持ちになれば、本が借りられます。
※靴を入れるビニール袋持参にご協力ください。

絵本はじめのいっほ

市立図書館☎365-5115

～乳幼児のための読み聞かせサポート～

期日	時間	会場
5/18(火)	午前10時50分～11時30分	チェリッシュ・サポート・システム(野菊野保育園内)
21(金)	午前10時30分～11時10分	CMS子育て支援センター(六高台保育園内)
26(水)	午前10時30分～11時10分	青少年会館
27(木)	午前10時30分～11時10分	矢切公民館
28(金)	午前10時30分～11時10分	常盤平児童福祉館
	午後2時～2時40分	根木内こども館(晴香園内)

対象…乳幼児(0歳～3歳位)とその保護者 費用…無料
※各会場とも駐車場はありません。

★ 矢切周辺の観光スポットを 今年も無料巡回バスが運行します

6月6日までの毎週日曜日、北総線矢切駅から無料巡回バスが運行され、周辺の名所を案内しています。

この無料巡回バスは、荒井雅史さん(下矢切で書店を経営)が中心となって始めたもので、今年で3年目になります。

運転は、谷由一さんがボランティアで務めています。

運行時間(約40分) …午前10時から1時間おきに6便(午後1時からの便を除く)

コース…矢切駅～じゅんさい池～里見公園～矢切の渡し～パスファーム～野菊の墓文学碑～大川原ハーブ園～矢切駅

※雨天の場合は中止となります。
圃荒井 ☎362-7400



パスファームの駐車場で乗り込む人々

★ 松戸市安全で快適なまちづくり条例 キャンペーンを実施

4月1日に施行された「松戸市安全で快適なまちづくり条例」のPRのためのキャンペーンが4月5日、松戸駅周辺など市内19カ所で行われました。

松戸駅では市長をはじめ市職員、犯罪防止ボランティア団体「ガーディアン・エンジェルス松戸支部」、松戸警察署員、地元町会、防犯指導員、少年補導員、地元商店会ら約50人が参加。繁華街を練り歩いて啓発チラシやポケットティッシュを配りながら新条例をPRしました。

新条例では、①空き缶やタバコのポイ捨て②落書き③飼い犬・猫のフンの放置④路上への置き看板やのぼり旗⑤つきまとい勧誘⑥ピンクピラの掲示・配布の通行をさまたげるピラ・ティッシュ配り⑦市長が指定する重点推進地区内での指定場所以外での喫煙、以上を禁止しています。罰則については、2カ月の周知期間を経た6月1日からの適用を予定しております。



キャンペーンには大勢が参加しました

★ 小金ポケットパークがオープン

3月31日に小金の東漸寺山門前に「小金ポケットパーク」がオープンしました。

これは、小金を散策する人のための憩いの場を設けようと、小金の街をよくする会が企画し、同会メンバーの高橋修さんが土地と費用を提供して実現したものです。

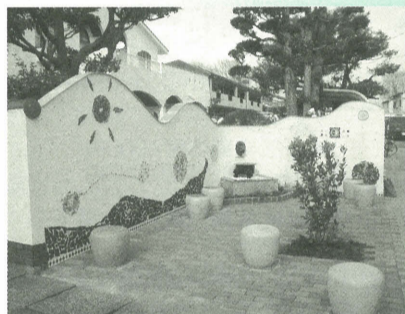

設計にあたっては、千葉大学の木下勇助教授の協力を得て、千葉大学の学生が中心となりました。壁面のモザイクにはスペイン製のタイルが使われ、タイル張りのデザインには小金小学校の児童も参加しました。



オープニングセレモニーでは、テープカットと乾杯が行われました。

★ 流通経済大学新松戸キャンパスで 歓迎フェスタを開催

この春開校となった流通経済大学新松戸キャンパスで、4月2日、新松戸商店会連合会が主催する歓迎フェスタが開催され、市、地元自治会などの関係者が出席して開校を祝いました。

同キャンパスは地下1階、地上13階建てで、各教室やホール、講堂などを整備し、約3,000人が学べる規模。



地元との交流も期待されます

また、開校に合わせて同商店会連合会がセールを展開するなど、同キャンパス周辺は大勢の人でにぎわっていました。

★ 矢切高校の生徒たちが 未成年者飲酒防止キャンペーン

3月18日、JR松戸駅周辺で「未成年者飲酒防止キャンペーン」が行われました。

これは、未成年者の飲酒による健康被害をなくそうと、松戸小売酒販組合が主催したもので、県立矢切高校のボランティア部の生徒ら12人も参加しました。

参加したメンバーは、西口・東口デッキ上や西口デッキ下に分かれ、同世代の通行人を中心にチラシなどを配り、明るい笑顔とともに、未成年者の飲酒防止を呼びかけていました。



お酒は20歳になってから

まちの話題

身近な情報をお寄せください
政策調整課 広報担当 ☎366-7320

救急医療体制

- ◆テレホン案内サービス ☎366-0010
[当日の医療機関(待機病院、休日在宅当直医、夜間小児急病診療所、休日土曜日夜間歯科診療所等)を案内]
平日 午後4時30分～翌日午前9時
休日と土曜 午前9時～翌日午前9時
- ◆夜間小児急病診療所 ☎360-8900
衛生会館内 毎日午後8時～11時
- ◆休日土曜日夜間歯科診療所 ☎365-3430
衛生会館内 午後8時～11時

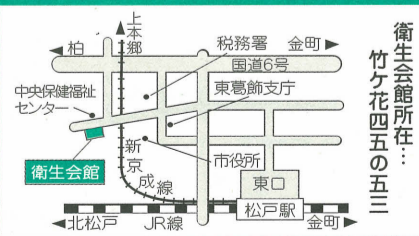

人口と世帯(4月1日現在)

人口	472,384人	[- 606]
男	237,197人	[- 274]
女	235,187人	[- 332]
世帯	192,807世帯	[+ 440]

〔〕内は前月比

※平成12年度国勢調査の確定値を基準として集計した常住人口です。

○ お気軽にご相談ください 5月の相談あんない ○ ※相談はすべて無料です。閉庁日の相談はありません。

相談名	期日	時間	会場	備考
市政・一般民事	月～金曜日	午前8時30分～午後5時	市役所相談コーナー	※なお、最終の受け付けは、各相談の終了時間のおおむね一時間前とします(予約制の相談は除く)。
交通事故		午前9時～午後5時		
法律相談(予約制)	月・火・木曜日	午後1時～5時		
法律相談(予約制)	第1月曜日	午前9時～正午		
法律相談(予約制)	第2金曜日	午後1時～5時		
法律相談(予約制)	第3金曜日	午後1時～4時30分		
行政相談	第2・第4月曜日	午後1時～3時		
不動産相談	水曜日	午後1時～5時		
外国人相談	第2・第4火曜日	午前9時～正午		
住宅リフォーム	第3水曜日	午前10時～午後4時		
マンション管理相談(予約制)	第1水曜日	午前9時～正午		
人権相談	第1・3・4金曜日	午前10時～午後3時	市役所相談コーナー	
人権相談	6(木)	午前10時～午後3時	小金原市民センター	
人権相談	11(火)	午前10時～午後3時	六実支所	
労働相談	毎週月曜日	午後1時～5時	勤労会館	
中小企業総合相談(予約制)	月・水・金曜日	午後1時～4時	商工観光課相談コーナー	
消費生活相談	月～金曜日	午前8時30分～午後4時	消費生活センター	
高齢者職業相談	月～金曜日(第3木曜日を除く)	午前9時～午後5時	高齢者職業相談室	
就学相談(予約制)	月～金曜日	午前8時30分～午後5時	教育研究所(予約専用)	☎366-7600
教育相談(予約制)				
青少年相談(電話)	月～金曜日	午前8時30分～午後4時30分	こども課	☎363-7867
青少年相談(来所)〔予約制〕		午前8時30分～午後5時	こども課	☎363-7464
子育て相談	月～金曜日	午前8時30分～午後5時	すくすくさぼーと21	☎367-4646
子育て相談			CMS子育て支援センター	☎394-5590
子育て相談			チェリッシュ・サポートシステム	☎308-5880
家庭児童相談	月～金曜日	午前8時30分～午後5時	児童福祉課内	☎366-7347
母子婦人相談				
心配ごと相談	毎週火・木曜日	午前10時～午後3時	松戸市社会福祉協議会	☎365-4713
高齢者無料職業紹介所(65歳以上)	月～金曜日	午前9時～午後5時(正午～午後1時を除く)	松戸市社会福祉協議会	☎365-4712
ゆうまつど ところの相談(予約制)	第1～第4月曜日 第2～第4木曜日 第1木曜日	午前10時～午後4時 午後2時～8時	女性センター(相談室直通)	☎363-0505

※人権相談は千葉地方公務局松戸支局でも行っています。
※内職相談は東葛飾県民センター(☎361-4089)で行っています。