



事業所のゴミは市の許可を受けている業者に委託するなどして、適正な処理をお願いします

10/1から

もう家庭ごみ集積所には出せません

事業系ごみの「家庭ごみ集積所暫定利用」を廃止

市では、事業系ごみの有料化を行っています。少量の事業系ごみについては「一般廃棄物処理計画」により平成6年から暫定的に家庭ごみ集積所の利用を認めていました。

この「事業系ごみの家庭ごみ集積所暫定利用」が、今年の9月30日をもって廃止されます。これは、事業者の自己処理責任の徹底、ごみ量に応じた排出者間の負担の公平性の確保等を図ることが目的です。

現在、事業系のごみを家庭ごみ集積所に出されている事業者は、10月1日から出せなくなりまのでご注意ください。
環境計画課総務係 ☎ 366・7331

事業者の自己処理責任

事業者には、廃棄物処理法および市条例により、事業活動から生じるすべての事業系ごみについて、「自己処理責任」が義務付けられています。今回の「事業系ごみの家庭ごみ集積所暫定利用」の廃止についても、事業者責任の徹底を図ることが目的の一つです。廃棄物の減量化やリサイクル、適正処理を心掛けましょう。

自己処理の例として、廃棄物を製造メーカーや販売店等に引き渡したり、生ゴミ処理機等を利用して、たい肥化するなどの方法が挙げられます。

自己処理できないときの ごみ処理の方法

①自己搬入

「自己搬入」というのは、出たごみを、自ら清掃工場などの市施設に運ぶ方法です。なお、各施設の処理能力により搬入できない場合がありますので、必ず事前に電話で確認してください（確認事項：業種、ごみの種類、ごみの量等）。
処理手数料は、一キロ当たり十六円（消費税別）です。そのほか、搬入時間・搬入条件など詳しくは、「事業系ごみの分け方・出し方」をご覧ください（環境計画課で配布しています）。

②自己搬入する時の確認先

燃やせるごみ（生ごみ、剪定



和名ヶ谷クリーンセンターでの自己搬入

▼燃やせるごみ（生ごみ、剪定枝等）：和名ヶ谷クリーンセンター ☎ 392・1118
▼燃やせないごみ（プラスチック、ビニール等）：日暮クリーンセンター ☎ 388・6555
▼資源ごみ（紙類、布類、ビン・カン類等）：資源リサイクルセンター ☎ 384・7890

※資源ごみの中で、種類別に分別された資源化できる紙類などは、直接紙問屋へ搬入することを勧めます。
※粗大ごみも、種類によってはいずれかの施設で受け入れられます。有害ごみについては、市の施設では受け入れません。自ら処理するか、県の許可した産業廃棄物処理業者に委託してください。

②許可業者と契約
市の許可を受けている一般廃棄物収集運搬業許可業者に委託する方法です。
料金など、詳しくは、許可業者に直接お問い合わせください（下表）。

…事業系ごみ（廃棄物）とは…
レストラン・喫茶店などの飲食店、事務所、店舗、旅館・ホテル、学校、官公庁等の事業活動に伴って生じた廃棄物をいいます。お店などが住まいと一緒に場合は、事業所から出るごみと家庭から出るごみを区別して処理していただくことになります。
【お店と住まいが一緒の場合】

2階 住まい → ※家庭ごみは今までどおり集積所に出せます

1階 お店 → ※事業所のごみは集積所には出せません。許可業者に委託するなど、適正な処理をしてください。

人口と世帯 8月1日現在

人口	466,550人	[+ 371]
男	235,739人	[+ 172]
女	230,811人	[+ 199]
世帯	182,969世帯	[+ 197]

〔〕は前月比

主な内容

- 国勢調査
- 介護保険料の徴収が始まります ②
- 9月10日は下水道促進デー ③
- 秋の講座・催し物案内 ④⑤
- 情報チャンネル ⑥⑦

【一般廃棄物収集運搬業許可業者一覧表】

会社名	所在	電話番号	会社名	所在	電話番号
松清興業(有)	松戸市旭町2-282	340-2101	(株)総合環境センター	松戸市松戸901-6	360-3060
常盤興業(株)	松戸市松飛台76	388-2101	日本サービス(株)	松戸市主水新田476-10	345-5665
市村産業(株)	松戸市根本6-10	367-1304	島村興業(株)	松戸市栄町西4-1221	364-8188
(有)仙光産業	松戸市紙敷807-2	392-8453	(有)山三紙業	松戸市古ヶ崎4-3542	368-9889
(有)東松清業	松戸市紙敷266-3	385-5063	(株)北星企業	松戸市新松戸6-32	348-1017
(有)葛葉清掃	松戸市古ヶ崎7-1	365-0321	(有)東葛リサイクルセンター	松戸市紙敷1369-2	392-3156
(株)市川環境エンジニアリング	松戸市秋山676-1	376-1711	(有)倉林商店	松戸市栗ヶ沢780-3	386-9986
昌展興業	松戸市松飛台120-2	385-3750	(有)コスモ環境サービス	松戸市新松戸7-27	348-6677
(有)市川胞衣社 ※胞衣業	市川市若宮3-30-13	337-3737	(有)アーク開発	松戸市秋山462-1	392-5380
(株)光伸清運	松戸市大橋189-2	371-9345	太誠産業(株)	松戸市栄町西5-1301	361-2801
(株)丸協	松戸市紙敷507	392-0909	(株)グリーン	松戸市紙敷879	391-1588
東葛清掃(株)	松戸市紙敷1348	391-8977	(株)大野集紙業	松戸市五香西4-28-1	387-3491
(有)東葛産業 ※胞衣業	船橋市夏見台3-4-11	047-438-1120	(有)白井興業	松戸市紙敷863-6	392-1991
(有)大勝産業	松戸市常盤平6-29-16	386-6721	(株)丸正環境センター	松戸市紙敷1131	391-1281
(有)竹内商店	松戸市河原塚431-51	384-2160	(有)スズキサービス	松戸市上矢切751	365-6356
(有)丸功商事	松戸市紙敷1138	392-1530	(有)金子商店	松戸市二ツ木329	341-1300
(株)千葉総業	松戸市小金原4-40-6	348-2024	(有)日美	松戸市紙敷164-2	383-0086
(有)総意商事	松戸市大谷口191-2	341-7538	佐藤商事	松戸市日暮5-71	387-4906

10/1 国勢調査

調査票の配布は9月23日から

10月1日、全国一斉に国勢調査が行われます。調査票は9月23日(祝)30日(土)の間に調査員が各家庭を訪問して配布し、10月1日(日)9日(祝)の間に回収します。

調査の結果は、国や地方自治体が、これからの行政を考える基礎資料となります。

皆さんのご協力をお願いします。

国勢調査係 366・8056



国勢調査は、大正9年から5年ごとに行われ、今年で十七回目になります。

特に今回の調査は、二〇〇〇年という節目に行われ、二十一世紀の日本を考える基礎資料として重要な意味を持つもので、赤ちゃんからお年寄りまで、日本に住んでいるすべての人が調査の対象になります。

調査の結果は、国・都道府県・市町村がこれからの行政を行うっていくための大切な資料となり、私たちの暮らしのさまざまな分野で生かされていきます。

封入提出された調査票を調査員が見ることはありません。また、記入していただいた内容を、この調査以外の目的に使うことはありません。

調査員が再度訪問しますが、どうしてもお会いできない場合は、連絡メモで連絡したり、調査票を郵便受けに入れるなどして、記入をお願いすることもあります。

9月23日(祝)30日(土)の間に調査員が調査票を持って、皆さんのお宅に伺います。

調査内容

家族の氏名・出生の年月・就業状況・住居の種類など、二十二項目です。

10月1日現在の内容で記入してください。

プライバシーの保護

調査内容を見られたくない人は、調査票と一緒に配布される「調査票の記入のしかた」で調査

犬・猫の不妊・去勢手術費を補助します

対象健康状態が良好な犬または猫で、犬は平成12年度の狂犬病予防注射済で登録されていること 補助金額5,000円 補助数800頭(応募者多数の場合は抽選)

※1世帯当たり1頭に限りです。

※ワクチン未実施または検査を要する場合は別途費用が必要になることがあります。

困事前に手術を受けたい動物病院(千葉県獣医師会会員の動物病院に限る)で相談のうえ、9月20日(水)~26日(火)の消印で、往復ハガキに必要事項(下表を参照)を記入し、〒260-0021千葉市中央区新宿2の9の7結城野ビル1階 結城野ビル(☎043-242-1047)へ



返信「おもて」 返信「うら」

50 返信

申請者の郵便番号・住所・氏名

不妊・去勢手術助成(申込書)

1. 申込者の住所
2. 申込者の氏名
3. 申込者の電話番号
4. 犬・猫の別、オス・メスの別
5. 動物の名前・年齢・毛色
6. 犬の場合は平成12年度の狂犬病予防注射済票番号(応募前に予防注射を済ませてください)

下から3センチ以上空ける
(手術を希望する動物病院で、病院名・獣医師名・住所・電話番号のあるゴム印を押してもらう)

3センチ以上

返信「おもて」 返信「うら」

50 往信

千葉市中央区新宿二の九の七 結城野ビル一階 (社)千葉県獣医師会あて

1. 犬・猫の別、オス・メスの別
2. 動物の名前・年齢・毛色
3. 犬の場合は平成12年度の狂犬病予防注射済票番号

手術を希望する動物病院で、病院名・獣医師名・住所・電話番号のあるゴム印を押してもらう

下から5センチ以上空ける

5センチ以上

抽選結果のシールをここに張って返信します

市川松戸有料道路の無料開放に伴う回数券の払い戻し

市川松戸有料道路は10月1日午前0時から無料で通れるようになります。

それに伴い、使わなかった回数券の払い戻しを行います。

▼市川松戸有料道路管理事務所
所在：市川市下貝塚二の二五の二三(☎371・1453)
期間：10月1日(日)~31日(火)
時間：午前9時~午後5時

▼千葉県道路公社業務課
所在：千葉市中央四の二三の二八(新都市ビル九階)
期間：10月1日(日)~31日(火)
時間：午前9時~午後5時

※手数料はかかりません。

☎043・227・9333

65歳以上の人の介護保険料の徴収が始まります

10月から、介護保険の被保険者のうち六十五歳以上の(第一号被保険者)も介護保険料を納めていただくようになります。保険料は個人に賦課され、所得に応じて区分されます(下表参照)。また、納め方は、左記のとおりです。

■特別徴収者■
老齢や退職を理由とした年金を年額十八万円(月額一万五千元)以上受給されている人は、年金支給時に天引きとなります。天引きされる金額は、9月下旬に通知します。

■普通徴収者■
特別徴収者以外の人は、10月中旬に納入通知書を送付しますので、納期内に金融機関等で納めてください。納め忘れを防ぐには、口座振替が便利です。

※所得税・市民税の申告をしていない人は、第三段階の保険料が適用されます。申告をなさるようお願いいたします。

☎保険課 ☎366・7353

第1号被保険者介護保険料(年額)

区分	年間保険料	平成12年度(年間保険料の4分の1)	平成12年10月から平成13年3月までの平均月額保険料	
第1段階	老齢福祉年金受給者で世帯全員が市民税非課税者及び生活保護受給者	15,720円	3,930円	655円
第2段階	世帯全員が市民税非課税者	23,580円	5,895円	982円
第3段階	市民税非課税者	31,440円	7,860円	1,310円
第4段階	市民税課税者(所得金額250万円未満)	39,300円	9,825円	1,637円
第5段階	市民税課税者(所得金額250万円以上)	47,160円	11,790円	1,965円

※国の特別対策により、今年9月までは保険料が免除され、10月から来月9月までは半額に軽減されます。このため、年額の保険料は、今年度は本来の四分の一になります。

歯を大切に

歯丈夫、胃丈夫、大丈夫
健康で明るい未来のために

その七十八 遺伝子と歯周病

最近、ヒトゲノムなどという言葉がマスコミによく登場します。ヒトの遺伝子の意味するところが、ほとんど解明される時代になってきたのです。歯科以外の分野では、いまや遺伝子診断は日常化し、口腔粘膜や髪の毛の中の遺伝子を検査することによって、糖尿病、高血圧、肥満といった遺伝子の診断が商業ベースで行われてきています。

今回は、歯周病と治療における遺伝子の問題について考えてみたいと思います。

歯周病の原因が、細菌性プラーク(歯垢)であることについては、現在異論のないところです。しかし、プラークや歯石がたかさんついても、歯周組織の破壊がほとんど見られない人もいれば、逆に見たところ口腔清掃が良好であるにもかかわらず、不良な経過をたどる、いわゆる難治性歯周炎も存在します。

近年、歯周病の原因因子として、喫煙、かみ合わせ、全身疾患、ストレスなどが関係するということが分かってきました。さらに、遺伝子工学の進歩とともに、従来の検査では評価できなかった歯周病と患者側の因子の関係についても新しい知見が得られてきました。歯周病をめぐる遺伝子因子は、特に早期発症型歯周炎における研究では、遺伝的素因が強いことがすでに明らかになっています。また、

一卵性双生児の研究では、歯周病の臨床病態のうち三〇〜八〇パーセントは遺伝的に決定されているという報告もあります。

しかし、最も頻度の高い成人型歯周炎については、分かっています。歯周病は簡単に言えば、歯周病菌の持つ細胞毒に対して体の免疫細胞が反応して、起炎物質が放出される結果、骨や結合組織の破壊が進んでいく状態であるといえます。

その起炎物質のなかで、IL-1(インターロイキン1)と呼ばれるものに注目した研究がなされました。三十五歳以上の非喫煙者、白人の歯周炎患者のIL-1 DNAを検査して、IL-1の、ある遺伝子多型(Polymorphism)を持つグループが、それを持たないグループに比べて重症の歯周炎になる可能性はるかに高いという結果が示されました。この研究はかなり注目を集めました。アメリカではこれをもとに患者の遺伝子型を調べる検査キットが発売されています(人種によって遺伝子の型が異なるため、そのまま日本人に適合できるかどうかは分かりません)。

子どものうちから将来起こりうる様々な歯科疾患を的確に予見して、予防的な対策をたてるのが可能になるのも、そう遠くないかもしれません。

(松戸歯科医師会)

住みよい生活環境をつくるために

9月10日は全国下水道促進デー

今日、私たちが健康で快適な生活をするためには、下水道はなくてはならないものになっています。

9月10日は第四十回全国下水道促進デーです。この機会にもう一度下水道について考えていただき、下水道に対する理解を深めていただきたいと思います。

下水道建設課 ☎366・7361、下水道普及課 ☎366・7362、下水道建設課 ☎366・7364

下水道が使用できるようになった区域の人は一日も早い接続をお願いします

市では住みやすく、うるおいとやすらぎのある生活環境づく

りをめざして下水道の整備を進めています。平成12年6月末日現在、市内の下水道普及率は六五・三六割で、そのうち水洗化率(下水道が使用できるようにになった区域で各家庭が接続している割合)は九〇・二八割です。下水道が使用できるようになった区域内の人は、一日も早く接続してください。

多額の費用をかけて下水道を建設しても、各家庭から排出される汚水を下水道に流さなければ、汚れたまま河川に流れ込み水質を悪化させるばかりで、生活環境は一向によくありません。

自然を守り、住みよい生活環境をつくるため、一日も早い下水道への接続をお願いします。また、接続工事は必ず市の指定工事店に依頼してください。なお、費用を一度に負担できない場合、一定の条件のもと金融機関に改造資金の融資あつせんと利子補給を行っています。お気軽にご相談ください。

〔整備状況〕

平成11年度末の本市の下水道整備面積は二、九六二坪で、これは市街化区域面積全体の六六・七割にあたります。

また、平成12年度は小金、小根木内、東平賀、殿平賀、二ツ木、二ツ木二葉町、八ヶ崎一、三丁目、栄町一・二丁目、中和

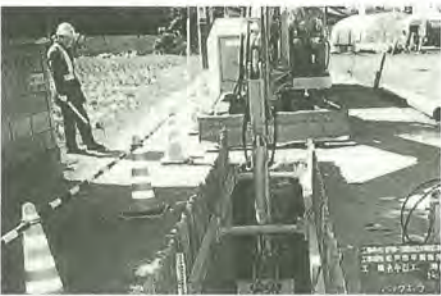

着々と進む工事(平賀地先で)

9月9日は「救急の日」 みんなで救おう その命



9/6(水)~13(水) 救急ポスター展

時間…営業時間内(13日は午後3時まで)
会場…アトスポットまつど(伊勢丹松戸店新館9階)
内容…市内中学生から募集した救急に関するポスターの展示
※9/18(月)~10/2(月)の間、市役所1階連絡通路で、今年度応募のあった救急ポスター全作品を掲示します。

9/10(日) 救急フェア

催し	時間	会場	内容
演奏会	午前10時~	伊勢丹松戸店前	消防音楽隊の演奏
救急フェア	午前10時30分~午後0時30分	伊勢丹松戸店前	高度救命資機材の展示・自動血圧計による血圧測定・パネル展示
救急ポスター表彰式	午前11時から	伊勢丹松戸店前	市内中学生から募集した救急に関するポスターの入賞者の表彰
応急手当優良事業所および団体		伊勢丹松戸店前	応急手当に関する取り組みが積極的で、他の模範となる市内事業所・団体の表彰



救急ポスター最優秀賞 富中友恵さん(第二中学校2年)

応急手当講習会に参加しませんか

突然のけがや不慮の事故に遭遇した場合、あなたは応急処置ができますか。119番通報をしてから救急車が到着するまで、平均五分かかります。

突然のけがや病気で呼吸や脈拍が止まった人を助けるには、その五分間で周りにいる人たちがどれだけ適切な応急処置を行うことができるかが重要なのです。そのため、日ごろから応急処置の重要性を知り、いつでもどこでも、だれでも行えるようにしておくことが必要です。

市消防局では、市民の皆さんが身近で応急手当を学べるよう、最寄りの消防署で応急手当講習会の申し込みを受け付けています。

市消防局救急防災課 ☎363・1116

9月11日は「警察相談の日」

日時…9月11日(月) 午前10時~午後4時
会場…伊勢丹松戸店前プラザ広場

警察では、9月11日(月)を「警察相談の日」とし、左記出張所を開設します。また、女性被害110番(☎043-223-0110)の受け付け時間を午後9時まで延長(通常は午後5時)しますので、ご利用ください。 松戸警察署 ☎369-0110

応えます あなたの相談 #9110

警察では、犯罪や交通事故の被害者などに対し、電話による相談受け付け、相談サポートコーナー(☎043-227-9110または#9110)を設置し、365日、24時間体制で相談を受け付けています。また、専門カウンセラーによる犯罪被害者カウンセリング(電話番号は相談サポートセンターと同じ、毎週木曜日午前9時~午後4時)や女性相談所(電車内での痴漢相談など、フリーダイヤル☎0120-048-224、午前9時~午後5時)なども開設しています。 松戸警察署 ☎369-0110、松戸東警察署 ☎349-0110

矢切小学校に防災倉庫が整備されました

矢切小学校に、松戸市として初めての教室を活用した防災倉庫が8月末に整備されました。この倉庫には、災害初動時に収容避難者等がすぐに必要になる水・ビスケット・アルファ米の食料品、毛布・バスタオル・トイレ等の生活必需品、その他発電機・投光機・担架等の資機材が備蓄されています。また、この倉庫は、教育の場として活用できるよう、防災関連用品等の展示スペースも併設しました。 防災課 ☎366・7309

矢切公民館の臨時休館

10月9日(祝)および平成13年1月8日(祝)、2月12日(休)は、館内保守点検のため、休館します。 公民館 ☎368・1214

松戸税務署駐車場の利用で

松戸税務署では、駐車場の工事およびプレハブ設置を行ったため、10月1日から平成13年4月中旬まで駐車場の利用ができません。 ご迷惑をおかけしますが、皆さんのご理解と協力をお願いします。 松戸市税務署 ☎363・1171

地番が変わりました

8月25日(金)に高柳西部土地区画整理事業の換地処分が公告となり、8月26日(土)から高柳新田字メ切外および高柳新田字メ切内の両字が廃止され、これに伴い高柳新田の一部の地番が変更

第27回松戸まつり素人のど自慢大会地区予選会

地区	日時	会場	問い合わせ先
本町	9/23(祝) 午後1時~	ボックスビル8階クリスタルホール	岩田 ☎364-6657、あきら不動産・石井 ☎365-0331
総台・八柱	9/24(日) 正午~	イトーヨーカドー八柱店駐車場内特設会場	板橋 ☎387-4993
小金・小金原	9/23(祝) 午後1時~	小金ピコティ西館入口特設会場	長澤 ☎343-4121
栄町	9/24(日) 午後1時~	古ヶ崎市民センター	光岡 ☎363-6326
常盤平・高木	9/24(日) 正午~	常盤平市民センター	岸本 ☎386-2929、シブヤ楽器・丹羽 ☎387-1566
馬橋	9/24(日) 午後1時~	万満寺門前特設会場	岡沢 ☎341-2600
矢切	9/24(日) 午後1時~	二十世紀が丘市民センター	町山 ☎362-6607
民謡 市内全域	9/24(日) 午前10時~	常盤平市民センター	岸本 ☎386-2929、シブヤ楽器・丹羽 ☎387-1566

対象市内在住・在勤の人(複数地区の参加不可) 費用無料
※決勝大会は10月8日(日)松戸まつり会場で行います。
松戸商工会議所 ☎364-3111

障害者 自立への和 雇用の輪

9月1日(日)30日は、障害者雇用促進月間です
国商工観光課 ☎366・7327

※同時に区画整理地区内の登記事務が閉鎖され、一般登記は換地処分の登記が完了するまで停止されました。
国都市基盤整備公団千葉地域支社千葉西部開発事務所 ☎047-1-92-1901、市地域振興課町名整備係 ☎366・7318

市街化区域・市街化調整区域変更に関する公聴会を中止します
市街化区域・市街化調整区域の変更にあたり、8月1日(日)の二週間、素案の縦覧を行いました。その結果、公述の申しでがなかったため、9月9日(土)午前10時から市役所本館二階大会議室で予定されていた千葉県都市計画公聴会は中止となりました。
国都市計画課 ☎366・7372、県都市政策課 ☎043・223・337

文化の秋

あなたも気軽に参加してみませんか

講座・催し物案内



平成12年度 第Ⅱ期成人講座

講座名	日程	曜日	時間	会場	講師	定員	持ち物/費用
歩いてみる歴史と文学～文人ゆかりの地を歩き、逸話を学ぶ	10/3・10・17・31、11/14・21 [全6回]	火	午後0時50分松戸駅集合(10/3のみ午前10時～正午)	江戸城ほか(10/3は矢切公民館)	あびこガイドクラブ 佐久間俊行氏	25人	筆記用具/交通費・入館料等実費
家庭・学校・地域で育つ子どもたち～不登校などの事例を中心に	10/11・25、11/8・15、12/6 [全5回]	水	午前10時～正午	青少年会館	元小学校校長・三輪多恵子氏	20人	筆記用具/無料
高齢社会を豊かに生きる～健康で豊かな生きがいのある生活を	10/6～11/17 [11/3を除く、全6回]	金	午後1時30分～3時30分	市民劇場ほか	取手協同病院糖尿病センター・飯泉智弘氏ほか	20人	筆記用具/交通費実費
災害対策講座～心肺生法・止血法、わか家の耐震点検	10/17～11/14の毎週火曜日・11/20月 [全6回]	火	午前10時～正午	小金北市民センターほか	工学院大学教授・宮澤健二氏ほか	30人	筆記用具/無料
自然環境講座～身近な自然環境について考える	10/12・26、11/9・30、12/7 [全5回]	木	午後2時～4時(11/30のみ午前9時30分～11時30分)	矢切公民館ほか	野鳥の会会員・熊谷章氏ほか	25人	筆記用具/交通費・入館料等実費
男子専科「料理教室」～楽しみながら健康管理	10/12、11/9、12/7、1/18、2/15 [全5回]	木	午前10時～午後1時	女性センターゆうまつど	栄養士・橋本園子氏ほか	20人	筆記用具・エプロン・ふきん・タッパー/教材費5,000円
童謡・唱歌を訪ねて～昭和初期を中心に	10/16・30、11/13・20、12/4・11・18 [全7回]	月	午後1時30分～3時30分	矢切公民館	元小学校校長・中島巖氏	50人	筆記用具/無料
仲間と「ふるさと松戸」の史跡マップを作ろう～松戸の史跡を訪ねて	10/17・24・31、11/7・21、12/5・19、1/16・30 [全9回]	火	午後1時30分～3時30分	文化ホールほか	松戸史談会・神尾武男氏ほか	20人	筆記用具/無料
東松戸小さな旅～東松戸周辺の史跡を巡る4kmのコースを徒歩で	10/16	月	午前9時50分～午後3時30分	萱(かや)ぶき屋根の斉藤邸ほか	下総史料館館長・湯浅喜代治氏	30人	筆記用具・昼食・飲み物/無料
人間関係をつくる話し方～表現の原則・あがらないスピーチの仕方	10/18～12/6 [全8回]	水	午後6時45分～8時45分	市民劇場	日本ヒューマンリレーションズ研究会会員	25人	筆記用具/教材費1,000円
初歩のギター教室～クラシックギターを初歩から	10/5～12/14 [11/2を除く、全5回]	木	午後7時～8時30分	矢切公民館	矢切ギタークラブ	20人	筆記用具/教材費1,000円
アジアの食文化～「食」を通しての異文化理解(インドネシア・台湾・イラン・タイを予定)	11/18、12/16、1/20、3/3 [全4回]	土	午前10時～午後2時	市民会館	まつど国際文化大使	20人	筆記用具・エプロン・ふきん・タッパー/教材費4,000円
秋のファミリーキャンプ～親子で野外自然体験(初めての人を対象)	10/7(土)=オリエンテーション午前10時～11時30分、21(土)・22(日)=キャンプ(午後2時現地集合)			矢切公民館、船橋県民の森	アウトドア・アドバイザー・小野勝重氏	10家族	持ち物はオリエンテーションで説明/キャンプ場使用料等実費
読み・書き学級(識字学級)～学びたいと思うときが学ぶとき	受講生と相談の上、日程等を決定 詳細はお問い合わせください。			矢切公民館	社会教育指導員	若干名	筆記用具/無料

成人講座

楽しく学ぼう

第Ⅱ期

対象…市内在住・在勤・在学で十六歳以上の人
申し込み…9月12日(火) [必着]までに、往復ハガキに講座名・住所・氏名(ふりがな)・年齢・電話番号・返信用あて名を記入して、〒271-0094松戸市上矢切299の1総合福祉会館内公民館(☎368-1214)へ
※「秋のファミリーキャンプ」は、家族全員の名前・年齢を記入してください。
※往復ハガキ一枚につき一講座(本人のみ)の申し込み。定員を超えた場合は初めての人を優先し、抽選します。定員に満たない講座は、9月18日(月)から電話で受け付けます。
※会場によっては、駐車場がありませんので、電車・バスをご利用ください。



公民館・(財)松戸市文化振興財団共催

能楽講座

能から日本文化を学ぶ [全4回]

日本の代表的な伝統芸能である能楽の実技や鑑賞法を楽しく学びながら、広く日本の文化について理解を深める参加体験型の講座です。

期日	時間	内容	会場
10/ 8(日)	午後1時30分～4時	能楽入門～能の特質 能面の種類と用法	矢切公民館
11/ 4(土)		能の音楽と動作 能舞台の特質とは	女性センター ゆうまつど
25(土)		能の実際 能の囃子(はやし)のいろいろ	矢切公民館
12/17(日)		発表会、能装束の魅力 デモンストレーション演能	矢切公民館

講師…観世流能楽師・八田達弥氏

対象…市内在住・在勤・在学の16歳以上の人

定員…40人(抽選)

費用…無料

9月18日(月) [必着]までに、往復ハガキに講座名・住所・氏名(ふりがな)・年齢・電話番号・返信用あて名を記入して、〒271-0094松戸市上矢切299の1総合福祉会館内 公民館(☎368-1214)へ
※定員に満たない場合は、9月19日(火)から電話で受け付けます。

期日	時間	内容
10/ 7(土)	午後1時～4時	ネイチャーゲーム
21(土)		手賀沼の船上見学
11/18(土)		エコクッキング
25(土)		プランクトンの世界
12/ 3(日)		ピオトープの自然観察

手賀沼環境教室

9月30日(土) [必着]までに、往復ハガキに乗船希望時間またはピオトープ見学・住所・氏名・年齢・電話番号・返信用あて名を記入して、〒270-1146我孫子市高野山新田一九三 千葉県手賀沼親水広場の館(☎0471-84-0555)へ

①船上見学
日時：10月28日(土)午前9時30分～正午
定員：四十人(抽選)
費用：無料

②ピオトープ見学
日時：10月28日(土)午前9時30分～正午
定員：四十人(抽選)
費用：各二十五人(抽選)
費用：無料

③手賀沼親水広場の催し物
日時：10月28日(土)午前10時30分～11時
午後1時～1時30分の四回
定員：各二十五人(抽選)
費用：無料

幼児家庭教育学級

～仲間をつくってイキイキ子育て

期日	時間	内容	講師
9/22(金)		オリエンテーション こどもとおそび	日本児童遊戯研究所長 有木昭久氏
29(金)		親子の遊び 集団の遊び	
10/ 6(金)	午前10時30分～午後0時30分	自己紹介 子育てについての悩みや不安を 皆で出し合ってみよう	女性の学習情報をつなぐ会・西山恵美子氏
13(金)		心と身体の健康 3歳児の日常生活での注意点	市保健婦
20(金)		「心のバリアフリー」個性の違いを認め、尊重しよう社会とは	わかば園施設長・江澤嘉男氏
27(金)		「アロマテラピー」自然の恵み、ハーブの香りでリラックス	日本アロマテラピー協会・長谷川弘江氏
11/10(金)		保育室での子どもたち 保育風景見学	まつど一時保育ネットワーク
17(金)		家族について 夫・子ども・親との関係	女性の学習情報をつなぐ会・西山恵美子氏
24(金)		まとも～フリートーク 自信を持ってイキイキ子育て	
12/ 1(金)			

会場…常盤平体育館

対象…3歳児とその親(3回目以降、親子は離れて学習します)

定員…32組(抽選)

費用…無料(教材費として、保育用品代200円・アロマテラピー600円程度実費)

9月12日(火) [必着]までに、往復ハガキに住所・親子の氏名・親の年齢・子どもの生年月日・電話番号・返信用あて名を記入して、〒271-0094松戸市上矢切299の1総合福祉会館内公民館幼児家庭教育学級係(☎368-1214)へ
※3歳児以外に連れてくる子どもがいる場合は、その子の名前・生年月日も必ず記入してください。

テクノ21 (松戸地域職業訓練センター)

講座名	日 時	定員/費用
日商簿記3級受験講座	9/25~11/13の毎週月・水・金曜日 [全20回] 午前9時30分~11時30分	15人/20,000円 (15,000円)
日商簿記2級受験講座	11/11~2/17の毎週土曜日 [全12回] 午前10時~午後4時	15人/30,000円 (25,000円)
宅地建物取引主任者資格取得講座	11/4~7/21の原則毎月第1・2・3土曜日 [全27回] 午後1時30分~4時30分	20人/45,000円 (35,000円) ※テキスト代実費
実用英会話基礎講座 (日本人教師)	10/10~12/12の毎週火曜日 [全10回] 午前10時~11時30分	25人/10,000円 ※テキスト代実費
実用英会話初級講座 (外国人教師)	9/27~12/13の毎週水曜日 [全12回] 午後1時~2時30分	25人/13,000円 ※テキスト代実費
実用英会話中級講座 (外国人教師)	9/27~12/13の毎週水曜日 [全12回] 午前10時~11時30分	25人/13,000円 ※テキスト代実費
中国語入門講座~北京語 (外国人教師)	10/3~12/19の毎週火曜日 [全12回] 午前10時~11時30分	20人 15,000円
男の料理教室	10/21~3/17の毎月第3土曜日 [全5回] 午後2時~4時	20人 15,000円
気功入門講座	10/13~1/19の毎週金曜日 [全12回] 午後1時~2時20分	30人 12,000円
太極拳入門講座	10/13~1/19の毎週金曜日 [全12回] 午後2時30分~3時50分	30人 12,000円
ヨーガ入門講座	9/29~12/22の毎週金曜日 [全12回] 午前10時30分~正午	20人 12,000円
フラワーデザイン入門講座	10/5~3/8の毎週木曜日 [全20回] 午前10時~正午	20人/10,000円 ※花材費実費
フラワーデザイン中級講座	10/5~3/8の毎週木曜日 [全20回] 午後1時~3時	20人/10,000円 ※花材費実費
筆ペン初級講座	10/2~2/5の毎週月曜日 [全15回] 午後1時30分~3時30分	20人/7,500円 ※テキスト代等実費
筆ペン中級講座	10/6~2/2の毎週金曜日 [全15回] 午後1時30分~3時30分	20人/7,500円 ※テキスト代等実費
陶芸入門講座	9/28~12/21の毎週木曜日 [全12回] 午前10時~午後0時30分	18人/12,000円 ※材料・道具代実費
日曜大工講座	11/12~10/21の原則毎月第2・3日曜日 [全21回] 午前9時~正午	20人/3カ月ごとに9,000円 ※材料・道具代実費

会場松戸地域職業訓練センター(テクノ21)
 9月5日(火)午前9時から直接受講料を添えて、松戸地域職業訓練センター(松戸市小金原1の19の3349-3200)の窓口へ
 ※受付開始時に定員を超えた場合は抽選となります。
 ※費用のうち()内は当会事業所または当団体会員メンバーの場合です。

●再雇用促進講座~再就職に備え勉強してみませんか
 10月3日~12月5日の毎週火・木曜日、午後7時~9時 会場松戸地域職業訓練センター(テクノ21) 内容パソコン[5回]、社会保険・労働保険実務[各3回]、財務実務[3回] 対象市内在住・在勤で、再就職を希望する58歳以上で、原則全回出席できる人 定員先着20人 費用無料
 ※松戸公共職業安定所職業指導官による職業相談もあります。
 9月12日(火) [消印有効] までに、往復ハガキに講座名・氏名・住所を記入して、松戸市根本387の5 松戸市役所商工観光課労政係 ☎366-7327へ

女性の講座「さわやかな自己主張のすすめ」(家庭編)

10月4日~11月1日の毎週水曜日(全5回) 午前10時~正午 会場女性センター(ゆまづ) 内容親子関係をはじめ、家庭内のさまざまな局面でのさわやかな自己主張についてロールプレイ(役割劇)を中心としたトレーニング 講師心理カウンセラー 一松田知恵氏 対象市内在住・在勤の女性 定員二十人(抽選) 費用無料
 ※保育あり(二歳六か月以上三人・二歳以上七人(各抽選) おやつ代各回二百円)
 9月14日(水) [必着] までに、往復ハガキに講座名・住所・氏名・年齢・電話番号(保育希望者は子どもの名前・年齢・性別も)を記入して、〒271-0009 4松戸市上矢切二九九の一総合福祉会館内 公民館女性の講座 ☎368-1214へ

女性就業技術講習会

10月26日~12月7日の月・火・木・金曜日(全十一回) 午前9時30分~午後3時30分 会場女性センター(ゆまづ) 内容ワープロ科(基礎から日本商工会議所ワープロ検定二級程度) 対象技術や資格を身に付けて、就職を希望する女性(全日程出席できる人、学生および子ども同伴の受講は不可) 定員二十人(抽選) 費用無料(テキスト代等一万二千円程度実費)
 9月18日(月)・19日(火)の午前9時30分~午後3時30分の間に、本人がハガキを持参して、直接女性センター(ゆまづ)へ
 千葉県女性就業センター ☎043-247-8541、市女性センター(会場案内のみ) ☎364-8778



輸入ビジネスセミナー

日時	テーマ	講師
9/13(水) ①午後2時~4時 ②午後4時~4時15分	①インターネット通販の始め方と効果的なプロモーションの方法 ②ちばNETの紹介	①フリーエージェントコンサルティング代表・浦田斉氏 ②(財)千葉県産業振興センター職員
9/27(水) 午後2時~4時	インターネットを使った効果的な情報収集の仕方	フリーエージェントコンサルティング代表・浦田斉氏
10/11(水) 午後2時~4時	小口輸入における貿易実務	(財)製品輸入促進協会(ミプロ)職員

会場松戸商工会議所 定員先着五十人 費用無料
 電話番号またはアクセスで、松戸商工会議所 ☎364-3111、(市役所新館五階 ☎366-7331)へ

外国人対象初級日本語教室

曜日	期間	時間	対象
月	9/18~12/11	午前10時~正午	市内および近隣に在住・在勤・在学の外国人
水	9/20~12/13		
金	9/22~12/15		
日	9/24~12/10	午後7時~9時	
火	9/19~12/12		
木	9/21~12/14		

会場市役所研修室・文化ホールほか 費用2,000円、(財)松戸市国際交流協会会員1,000円(教材費別途4,500円程度)

ホームヘルパー養成研修(二級課程)

11月1日(火)・2日(水)・7日(火)・9日(木)・10日(金)・14日(火)・15日(水)・16日(木)・21日(火)・12月5日(火)・8日(金)・20日(水)ほか(日程変更あり) 会場松戸市福祉公社 対象市内在住のホームヘルプ業務従事希望者で全日程受講可能な人 定員五十人(抽選) 費用一万二千元(テキスト代等)
 9月20日(火) [必着] までに、往復ハガキに住所・氏名(ふりがな)・生年月日(年齢)・電話番号・受講目的を記入して、〒271-00065 松戸市南花鳥四の六三の五(財)松戸市福祉公社事業係 ☎368-2941へ



バスハイイク「松戸の文学散歩」

10月6日(金)午前9時20分市立図書館本館前集合(雨天決行) 午後0時30分帰着予定 コース矢切の渡し・野菊の臺文学碑・戸定邸・子と清水・東漸寺ほか 定員二十五人(抽選) 費用無料
 9月20日(火) [必着] までに、往復ハガキに住所・氏名・年齢・電話番号を記入して、〒271-0092松戸市松戸二〇六〇市立図書館市民講座係 ☎365-5115へ

ボランティア活動講演会「地域で心豊かに過ごすために」

9月26日(火)午後1時30分~3時30分(午後1時受け付け) 会場馬橋東市民センター 講師前千葉県ボランティア活動振興センター相談員・田村綾子氏 定員先着七十人 費用無料
 9月23日(祝)午前10時~正午 会場新松戸市民センター 講師中村智氏 対象小学四年生~中学生 定員先着二十人 費用無料(材料費)
 9月20日(火)午前10時~正午 会場文化ホール 内容地域で学習と文化の協同をつくる 講師千葉大学教育学部教授・長澤成次氏 定員先着三十人 費用無料
 9月20日(火)午前10時~正午 会場文化ホール 内容地域で学習と文化の協同をつくる 講師千葉大学教育学部教授・長澤成次氏 定員先着三十人 費用無料
 電話番号で常盤平児童福祉館 ☎367-3320へ(月曜休館) 56へ

絵本講座日程表

期日	会場	時間
10/12(水)	馬橋市民センター	午前10時30分~11時30分
13(金)	常盤平市民センター	午後1時30分~2時30分
18(水)	六実市民センター	午前10時30分~11時30分
20(金)	和名ヶ谷スポーツセンター	午前10時30分~11時30分
26(木)	青少年会館	午後1時30分~2時30分
27(金)	女性センターゆまづ	午後1時30分~2時30分

おすすめ絵本講座
 ~子育てに生かす絵本~
 対象乳幼児のお母さんまたは絵本に関心のある人 定員先着各五十人 費用無料
 電話番号で(財)松戸市おはなしキャラバン ☎344-3037へ



おはなしキャラバン

期日	会場	時間	プログラム
9/ 8(金)	野菊野子どもホール	午後2時30分~3時30分	人形劇「ねごとがにのかけくらべ」
13(水)	図書館本館	午後3時30分~4時	絵本「たにし長者」ほか
14(木)	古ヶ崎市民センター	午後3時~4時	アニメーション、人形劇
20(水)	小金分館	午後3時~3時30分	絵本「ターちゃんどペリカン」ほか
21(木)	松飛台市民センター	午後3時~4時	アニメーション、人形劇
22(金)	小金市民センター	午後3時~4時	アニメーション、人形劇
27(水)	図書館本館	午後3時30分~4時	絵本「ターちゃんどペリカン」ほか
28(木)	青少年会館	午前10時40分~10時50分	絵本「ガンピーさんのふなあそび」
28(木)	和名ヶ谷スポーツセンター	午後3時~4時	アニメーション、人形劇
10/ 4(水)	アトススポットまつど(伊勢丹松戸店新館9階)	午後3時~4時	アニメーション、人形劇
5(木)	明市民センター	午後3時~4時	アニメーション、人形劇

対象3~9歳くらい 費用無料
 ※アニメーション「じてんしゃにのる ひとまねござる」人形劇「アラジンとまほうのランプ」
 ※図書館利用カードをお持ちになれば、本が借りられます。
 ※電話でおはなしが聞ける「でんわおはなしキャラバン」 ☎377-0000もご利用ください。
 市立図書館 ☎365-5115

いきいきクッキング講座~増やそうカルシウム

不足しがちなカルシウムを取り、骨粗しょう症を予防しましょう。
 日時: 9月21日(木)午前9時50分~午後2時
 会場: 常盤平保健福祉センター(ふれあい22内)
 内容: 骨粗しょう症予防について講話と調理実習
 持ち物: エプロン・三角きん・筆記用具・ふきん2枚
 定員: 先着40人 費用: 無料
 9月6日(火)から、電話で常盤平保健福祉センター ☎384-1333へ



情報チャンネル

※タイトルが色刷りのものは、市等の主催です

催し物

- ★星空観望会**
 9月9日(土)午後6時～6時50分
 ①プラネタリウム室内で「今夜の星空解説」②屋上で天体望遠鏡を使って月や二重星を観望
 (天候不良時はプラネタリウム室内で解説など) 定員先着八十人 費用無料
 圃電話で市民会館プラネタリウム室 ☎368・12337へ
- 【】語ろう、女と男の「アクションゆづり」**
 9月25日(月)午後1時30分～3時30分
 会場女性センターゆづりまつど 内容男女共同参画に向けて一人ひとりができることについて話し合い 費用無料
 ※保育あり(要予約、おやつ代二百円)
 圃まつど女性会議事務局・山中 ☎365・0993
- 【】朗読をきくかい**
 9月13日(水)午前10時～11時30分
 会場ふれあい22(健康福祉会館)
 内容松戸朗読奉仕会会員による朗読「十二夜」(藤沢周平著) 対象障害者手帳を持っている人およびそれに準ずる人(付き添いの人と一緒に参加も可) 費用無料
 圃障害者福祉センター(ふれあい22内) ☎383・7111 圃383・7810
- 【】小倉原老人福祉センタークラブ展覧会(翠墨会書道展)**
 9月9日(土)～11日(月)午前9時～午後5時(11日は正午まで)
 会場小倉原市民センター 費用無料
 圃小倉原老人福祉センター ☎344・8270
- 【】喜楽家、ザザビー・ドウ、だつくす合同レク、ゲーム大会**
 9月10日(日)午前9時～午後4時
 会場松戸養護学校体育館
 内容「障害者が地域で生活していく」を目的とする団体を知り、障害者との親しく交流を図る 定員先着五十人 持ち物昼食・飲み物・上履き 費用無料
 圃9月9日(土)までに、電話で書案 ☎344・9951(月曜日を除く午前9時～午後5時)へ
- 【】親子で楽しむリトミック体験会**
 9月13日(水)・20日(水)全二回
 午前10時40分～11時30分
 会場サロニヒくらし(八柱駅下車徒歩六分) 内容音楽の持つリズムやユニークな楽器をしながら身に付ける 対象二・三歳児とその母親 費用無料
 圃9月11日(月)までに、電話で電話 ☎389・33055へ

行事名	日時	講師	定員/費用
園芸教室「ガーデニングレッスン～秋の寄せ植え～」	9/24(日) 午後1時30分～3時	みどりの相談員 丸尾三恵子氏	30人 2,000円
森のクラフト教室「シルクスカーフの草木染め」	9/30(土) 午後1時～4時	染織家 小林優子氏	30人 2,000円
園芸教室「秋のガーデニング」	10/1(日) 午後1時30分～3時	みどりの相談員 青島尚祐氏	40人 無料
自然観察会「秋の昆虫観察会」	10/9(日) 午後1時～2時30分	プロナチュラリスト 佐々木洋氏	30人 無料

- 【】ともしび読書会**
 9月21日(水)午前10時～正午
 会場女性センターゆづりまつど
 テキスト「いかに生きるか」森有正著(講談社現代新書) 費用二百円
 圃電話 ☎389・7660へ
- 【】借地借家の無料相談**
 9月9日(土)午後1時～4時
 会場勤労会館
 ※契約書等があれば持参を圃松戸借地借家人組合・外 ☎345・3548
- 【】アジアの風二〇〇〇**
 9月14日(水)午後6時30分開演
 会場幕張メッセイベントホール
 内容①国際ファッションコンテスト②ファッションショー 定員当日先着千人 費用無料
 圃アジアコレクション「幕張大賞」実行委員会(東企業庁地域整備部) 圃幕張新都心整備課 ☎043・223・3624
- 【】21世紀の森と広場パークセンター催し物**
 9月15日(木)午後9時30分～午後2時30分
 会場松戸国際高校
 内容生徒による制作発表・模擬店・PTAによる有機野菜等のバザー(午前11時～午後1時) ※車での来場はできません。圃松戸国際高校・内山 ☎386・0563
- 【】リンリーズ定期演奏会**
 9月16日(土)午後2時～4時
 会場森のホール21 内容管弦楽「アンサンブルがつしか」伴奏による混声合唱曲、ヴィヴァルディ作曲「グローリア」、吉岡弘行作曲「キエイス」ほか 費用千円
 圃リンリーズ・大東 ☎363・5886
- 【】東葛混声合唱団十周年記念コンサート**
 9月24日(日)午後6時～8時
 会場市民会館 内容高田三郎「心の四季」、ラター「グロリア」、ヴェルディ「オペラ合唱曲」ほか 費用千五百円(十五歳以下七百円)
 圃東葛混声合唱団・小林 ☎384・7621
- 【】松戸市音楽協会音楽祭**
 10月1日(日)午後1時開演
 会場森のホール21 内容合唱・器楽・和太鼓など市内アマチュア音楽サークルが日ごろの成果を発表 費用無料
 圃松戸市音楽協会・田中 ☎392・8047
- 【】ジョイフルコーラス演奏会**
 10月1日(日)午後3時～5時
 会場市民会館 内容「落葉松」ほか、ポピュラー・宗教曲など 費用千円
 圃ジョイフルコーラス・三浦 ☎364・5027
- 【】松戸南部史跡めぐり**
 9月10日(日)午後1時新成常盤平駅南口集合、午後4時30分解散予定(雨天決行) コース常盤平駅～子清水・生街道～八柱霊園～河原塚古墳群～広電寺(庚申塔)～総資料館(入館料別)～東松戸駅(約五キロ)を徒歩でまわる 費用三百円 圃当日会場
 圃松戸史談会・松田 ☎342・1764
- 【】「ひぐらしの会」発表会**
 9月15日(日)午後1時開演
 会場森のホール21 内容一部シヤンソン・ポピュラー、二部児童謡・声楽 費用無料
 ※パルトン・砂田直規氏の独唱あり
 圃ひぐらしの会・荒井 ☎389・991
- 【】敬老・秋分の日ダンスパーティー**
 9月15日(日) 23日(日)午後1時～3時
 会場森のホール21 内容社交ダンスのパーティー 費用七百円(前売り六百円) 圃寺中 ☎344・6350
- 【】フリーマーケット**
 9月24日(日)午前10時～午後3時(雨天の場合は9月30日(日))
 会場伊勢丹松戸店前広場
 ※フリーマーケットの出店者も募集しています。
 圃リサイクル運動推進事業協会 関東東三支部 ☎048・838・8309
- 【】防災職業病なんでも相談会**
 9月30日(土)午後1時～4時
 会場千葉市中央コミュニティセンター 対応者弁護士・社会保険労務士ほか 費用無料
 圃千葉中央法律事務所 ☎043・225・4567
- 【】社交ダンスの集い**
 9月23日(日)午後1時～4時
 会場常盤市民センター 内容サマータンスパーティー 費用五百円(茶菓子付き)
 圃常盤ダンス・新森 ☎385・7050
- 【】寺島文化会館の催し**
 9月7日(水)～19日(火)(9月13日(日)・15日(日)は休館) 内容シリーズ表現連鎖VOL.92
 圃森住武志展
 圃9月21日(水)～10月3日(火)(9月23日(日)・27日(木)・29日(土)は休館) 内容シリーズ表現連鎖VOL.93
 圃現連鎖VOL.93
 圃時間午前9時～午後9時(土日曜日は午後5時まで) 会場寺島文化会館 費用無料
 圃(叡)寺島文化会館 ☎0471・67・6153
- 【】愛の献血**
 9月8日(金)午前10時～11時45分
 会場JR馬橋駅東口
 圃松戸中央ライオンズクラブ
 圃9月9日(土)午前10時～午後4時
 会場西友常盤平店前
 圃健康づくりグループ楽健
 圃9月14日(水)午前9時30分～11時30分
 会場五香公会堂
 圃保健福祉課検診係 ☎366・7487

- 【】手賀沼健康ウォーク**
 9月17日(日)午前9時30分～正午
 会場手賀沼公園(JR我孫子駅下車徒歩十分) 費用五百円 圃当日会場
 圃豊かな高齢期をつくる松戸高齢者連絡会・神田 ☎386・7706

- 【】「このころの家族相談室」**
 9月16日(土)午前10時～午後4時
 会場ふれあい22(健康福祉会館) 内容松戸市精神障害者家族会士曜会による相談(秘密厳守) 対象「このころの病」の人を抱える家族 費用無料
 ※同日・同時間に電話での相談も受け付けています(「このころの家族相談室」直通 ☎383・5551)。
 ※毎月第三土曜日に相談を受け付けます。
 圃松戸市精神障害者家族会士曜会・武井 ☎362・8215

- 【】愛の献血**
 9月8日(金)午前10時～11時45分
 会場JR馬橋駅東口
 圃松戸中央ライオンズクラブ
 圃9月9日(土)午前10時～午後4時
 会場西友常盤平店前
 圃健康づくりグループ楽健
 圃9月14日(水)午前9時30分～11時30分
 会場五香公会堂
 圃保健福祉課検診係 ☎366・7487

- 【】このころの家族相談室**
 9月16日(土)午前10時～午後4時
 会場ふれあい22(健康福祉会館) 内容松戸市精神障害者家族会士曜会による相談(秘密厳守) 対象「このころの病」の人を抱える家族 費用無料
 ※同日・同時間に電話での相談も受け付けています(「このころの家族相談室」直通 ☎383・5551)。
 ※毎月第三土曜日に相談を受け付けます。
 圃松戸市精神障害者家族会士曜会・武井 ☎362・8215

- 【】愛の献血**
 9月8日(金)午前10時～11時45分
 会場JR馬橋駅東口
 圃松戸中央ライオンズクラブ
 圃9月9日(土)午前10時～午後4時
 会場西友常盤平店前
 圃健康づくりグループ楽健
 圃9月14日(水)午前9時30分～11時30分
 会場五香公会堂
 圃保健福祉課検診係 ☎366・7487

- 【】このころの家族相談室**
 9月16日(土)午前10時～午後4時
 会場ふれあい22(健康福祉会館) 内容松戸市精神障害者家族会士曜会による相談(秘密厳守) 対象「このころの病」の人を抱える家族 費用無料
 ※同日・同時間に電話での相談も受け付けています(「このころの家族相談室」直通 ☎383・5551)。
 ※毎月第三土曜日に相談を受け付けます。
 圃松戸市精神障害者家族会士曜会・武井 ☎362・8215

- 【】愛の献血**
 9月8日(金)午前10時～11時45分
 会場JR馬橋駅東口
 圃松戸中央ライオンズクラブ
 圃9月9日(土)午前10時～午後4時
 会場西友常盤平店前
 圃健康づくりグループ楽健
 圃9月14日(水)午前9時30分～11時30分
 会場五香公会堂
 圃保健福祉課検診係 ☎366・7487

- 【】このころの家族相談室**
 9月16日(土)午前10時～午後4時
 会場ふれあい22(健康福祉会館) 内容松戸市精神障害者家族会士曜会による相談(秘密厳守) 対象「このころの病」の人を抱える家族 費用無料
 ※同日・同時間に電話での相談も受け付けています(「このころの家族相談室」直通 ☎383・5551)。
 ※毎月第三土曜日に相談を受け付けます。
 圃松戸市精神障害者家族会士曜会・武井 ☎362・8215

ハガキ記入要領(うら)

DT第2期予防接種

- 今までの日付
- 年 月 日
- 郵便番号・住所
- 保護者氏名
- 子どもの氏名
- 子どもの生年月日(学年)
- 電話番号

健康

【】DT(ジフテリア・破傷風混合)第二期予防接種

破傷風菌は土の中にいて、傷口から感染すると口が開かなくなり、けいれんをおこします。ジフテリアの患者数は年間十人未満ですが、いったんかかると高熱・せき・おつ吐などの症状が出ます。どちらにも死に至ることもある病気ですので、予防接種で免疫をつけましょう。

DT第二期は、小学六年生以上十三歳未満で乳幼児期(四回)の追加接種として一回受け付けます。

圃松戸市精神障害者家族会士曜会・武井 ☎362・8215

森のホール21 チケットガイド
圃チケットセンター ☎384-3331 (午前10時～午後7時、月曜休館)

日時	内容	費用
9/21(水) 午後6時30分	～ダリエンソ生誕100周年記念～ 「ファン・ダリエンソ楽団」 電撃のリズムでタンゴ界に革命をもたらした《ファン・ダリエンソ》	S席6,000円 A席5,000円 B席3,500円
10/14(土) 午後6時30分	A Tribute To ベニー・グッドマンオーケストラ by エイブ・モスト・スイングオーケストラ シング・シング・シング、レッツ・ダンスほか	S席5,000円 A席4,000円
10/31(火) 午後6時30分	ブロードウェイ・ミュージカルカンパニー 本場ブロードウェイの第一線で活躍する歌手・ダンサーたちによるミュージカル・ハイライト	S席7,000円 A席6,000円 B席5,000円
11/7(火) 午後6時30分	劇団四季「ソング&ダンス」 ミュージカルの楽しさと感動を集大成した、まったく新しいエンターテイメント	S席9,450円 A席7,350円 B席5,250円 C席3,150円

会場…いずれも森のホール21大ホール
おわび…10月29日(日)に予定していた「ネイサン・デイビス ジャズ・コンサート」は、出演者が来日できなくなったため、公演を中止します。ファンの皆様には、ご迷惑をおかけしましたことを深くおわび申し上げます。

スポーツ

【体育協会五十周年記念 秋季市民ソフトボール大会】

9月24日～10月29日の毎週日曜日、午前9時から 会場古ヶ崎ソフトボール場ほか(江戸川河川敷) 対象市内在住・在勤者で編成されたチーム 費用一般男子一チーム二万円、一般女子一チーム七千円

【初級者テニス教室】

10月14日～12月23日の毎週土曜日(全十一回) 午前8時～9時 会場中央公園庭球場 対 象 市内在住・在勤の初心者 定員七十人(抽選) 費用九千円(保険料を含む) 9月11日(月)必着までに、往復ハガキに住所・氏名・電話番号・返信用あて名を記入して、〒270-8669 松戸市北郵便局私書箱二一〇号 松戸市テニス協会 平木(☎330・4112)へ

【インディアアカ教室】

9月22日(金)・29日(金)・10月6日(日)、各午後7時～9時 会場新松戸南小学校体育館 持ち物 体育館シューズ・運動のできる服装 費用無料 ※中高生者歓迎 囲電話で松戸市インディアカ連盟・原島(☎392・3268)へ

【グラウンド・ゴルフ教室】

9月24日(日)午前9時～正午 会場常盤第一小学校 費用五百円(保険料) 囲当日会場へ 囲体育指導委員・穴戸(☎389・415)

【太極拳教室】

9月30日～10月28日の毎週土曜日(全五回) 午後3時～5時 会場柿の木台公園体育館小体育室 定員先着三十人 費用一回三百九円(施設使用料) 囲直接または電話でスポーツ課(☎363・9241)へ

【青少年会館トレーニング機器操作講習会】

9月13日(水)午後1時30分～3時30分 会場青少年会館権野口分館 対象十八歳以上の人 持ち物運動着・上履き 定員先着二十人 費用無料 囲電話で青少年会館(☎344・8556)へ

【松戸市スポーツチャンバラ大会】

9月15日(祝)午前9時～午後3時 会場青少年会館 対象幼児から一般男女 費用千円 囲当日会場へ、または電話でスポーツチャンバラ松戸・酒井(☎362・1779)へ

【千葉大学オープン・リサーチ】

9月27日(祝)午後1時～5時 会場千葉大学やき会館(JR西千葉駅下車徒歩七分) 内容 ①公開シンポジウム「地域社会と千葉大学との共同研究」②研究紹介「ポスター展示、デモンストラーションなど」 費用無料 囲千葉大学共同研究推進センター(☎043・290・3565)

【社交ダンス入門講習会】

9月13日～12月6日の毎週水曜日(全十二回) 午後7時～9時 会場小金原市民センター 内容ラテン・モダン各三種目 対象初心者 費用九千円(テキスト代を含む) 囲初日に会場へ 囲小金原ダンスサークル・鈴木(☎342・2735)

【国民年金生きがい講座】

10月26日(祝)27日(日)二泊二日 会場国民年金保養センター(一ツ橋一丁目) 内容 ①「生きがい講座希望」・住所・氏名・年齢・性別・電話番号を記入して、〒260-8680 千葉市中央区弁天町二〇〇の三 大宮北口ビル四階千葉社会保険事務局年金課内(☎043・207・8841)へ

【やさしい囲碁教室(入門・初級)】

①入門 9月20日～10月25日の毎週水曜日、午後2時30分～5時②初級 9月17日～10月22日の毎週日曜日、午後1時30分～5時(各全六回) 会場日本棋院松戸生涯学習支部(新京成五香駅下車徒歩六分) 内容①三二盤から②基礎から 費用各三千円 囲日本棋院松戸生涯学習支部・岩島(☎388・3022)

【公開学習会「高齢者の生活と権利を守る新しい制度を学びましょう」】

9月19日(火)午後6時から 会場女性センターゆづりまつど 内容講演「地域福祉権利擁護事業と成年後見制度について」講師千葉県後見支援センター相談員・武岡福太郎氏 費用三百円(資料代) 囲グループホーム検討会・寺岡(☎385・2784)(夜間のみ)

【市立図書館の不用雑誌を差し上げます】

9月26日(火)・27日(水)午前10時～午後5時 会場図書館本館一階ロビー 配布冊数一人五冊以内 囲市立図書館(☎365・5115)

【松戸まちづくり大賞を募集】

松戸まちづくり応援団では、市民によるまちづくり活動を応援するため大賞に選ばれた五団体に各五万円の活動資金の助成をします。 応募資格松戸のまちづくりにつなげる活動をしている市民グループ・サークル(政治・宗教

徳川昭武写真コンテストの募集締切りは 9月30日 です

テーマ…後世に残したい松戸の風景や風習(自然・名所旧跡・伝統行事・イベント・人々の生活など)

規格…アマチュアの人のもので、未発表作品で、カラーまたはモノクロでプリントされたキャビネ判以上四つ切り以内のもの ※何点でも応募できますが、応募作品は返却しませんので、ご了承ください。 ※入選作品の著作権は主催者に帰属します。 9月30日(日)必着までに、作品の裏面に題名・住所・氏名を記入し、任意の用紙に住所・氏名・電話番号・題名・撮影場所・撮影年月日・使用カメラ・説明文(50字以内)を同封して、〒271-8588松戸市根本387の5 松戸市役所商工観光課写真コンテスト募集係(☎366-7327)へ

昨年の大賞作品「秋桜好日」 丸山祐作氏



女性ソフトボール大会

大会名	日時	会場	対象	費用
TEPCO杯レディースソフトボール大会	10/22日 午前8時30分から(予備日10/29日)	聖徳大学附属高校グラウンド	高校生以上の女性チーム	無料
松戸市レディースソフトボール秋季大会	11/5日 午前8時30分から(予備日11/12日)	古ヶ崎ソフトボール場(江戸川河川敷)	市内在住の18歳以上の女性チーム	チーム5,000円

9月9日(日)午後2時から運動公園武道館多目的室2で行われる代表者会議で 囲松戸市レディースソフトボール連盟・斉藤(☎391-1461)

【初級者きもの着付けと生活マナー講座】
①9月13日～12月20日の毎週水曜日、午後2時～4時②9月17日～12月24日の毎週日曜日、午前10時～正午(各全十五回) 会場小金原市民センター 内容 正月向け着付けと日常生活に必要な作法 費用各一万二千八百円 囲電話で松戸生活文化協会・安達(☎343・6898)へ

【コーラス講習会】
10月5日～26日の毎週木曜日(全四回) 午後1時～3時 会場青少年会館 内容 眞輪健氏による合唱指導 費用千円 囲ゆうかり合唱団・上山(☎348・2658)

【国民年金生きがい講座】
10月26日(祝)27日(日)二泊二日 会場国民年金保養センター(一ツ橋一丁目) 内容 ①「生きがい講座希望」・住所・氏名・年齢・性別・電話番号を記入して、〒260-8680 千葉市中央区弁天町二〇〇の三 大宮北口ビル四階千葉社会保険事務局年金課内(☎043・207・8841)へ

【やさしい囲碁教室(入門・初級)】
①入門 9月20日～10月25日の毎週水曜日、午後2時30分～5時②初級 9月17日～10月22日の毎週日曜日、午後1時30分～5時(各全六回) 会場日本棋院松戸生涯学習支部(新京成五香駅下車徒歩六分) 内容①三二盤から②基礎から 費用各三千円 囲日本棋院松戸生涯学習支部・岩島(☎388・3022)

【公開学習会「高齢者の生活と権利を守る新しい制度を学びましょう」】
9月19日(火)午後6時から 会場女性センターゆづりまつど 内容講演「地域福祉権利擁護事業と成年後見制度について」講師千葉県後見支援センター相談員・武岡福太郎氏 費用三百円(資料代) 囲グループホーム検討会・寺岡(☎385・2784)(夜間のみ)

【市立図書館の不用雑誌を差し上げます】
9月26日(火)・27日(水)午前10時～午後5時 会場図書館本館一階ロビー 配布冊数一人五冊以内 囲市立図書館(☎365・5115)

【松戸まちづくり大賞を募集】
松戸まちづくり応援団では、市民によるまちづくり活動を応援するため大賞に選ばれた五団体に各五万円の活動資金の助成をします。 応募資格松戸のまちづくりにつなげる活動をしている市民グループ・サークル(政治・宗教

【太極拳教室】
9月30日～10月28日の毎週土曜日(全五回) 午後3時～5時 会場柿の木台公園体育館小体育室 定員先着三十人 費用一回三百九円(施設使用料) 囲直接または電話でスポーツ課(☎363・9241)へ

【青少年会館トレーニング機器操作講習会】
9月13日(水)午後1時30分～3時30分 会場青少年会館権野口分館 対象十八歳以上の人 持ち物運動着・上履き 定員先着二十人 費用無料 囲電話で青少年会館(☎344・8556)へ

【松戸市スポーツチャンバラ大会】
9月15日(祝)午前9時～午後3時 会場青少年会館 対象幼児から一般男女 費用千円 囲当日会場へ、または電話でスポーツチャンバラ松戸・酒井(☎362・1779)へ

【千葉大学オープン・リサーチ】
9月27日(祝)午後1時～5時 会場千葉大学やき会館(JR西千葉駅下車徒歩七分) 内容 ①公開シンポジウム「地域社会と千葉大学との共同研究」②研究紹介「ポスター展示、デモンストラーションなど」 費用無料 囲千葉大学共同研究推進センター(☎043・290・3565)

【社交ダンス入門講習会】
9月13日～12月6日の毎週水曜日(全十二回) 午後7時～9時 会場小金原市民センター 内容ラテン・モダン各三種目 対象初心者 費用九千円(テキスト代を含む) 囲初日に会場へ 囲小金原ダンスサークル・鈴木(☎342・2735)

【国民年金生きがい講座】
10月26日(祝)27日(日)二泊二日 会場国民年金保養センター(一ツ橋一丁目) 内容 ①「生きがい講座希望」・住所・氏名・年齢・性別・電話番号を記入して、〒260-8680 千葉市中央区弁天町二〇〇の三 大宮北口ビル四階千葉社会保険事務局年金課内(☎043・207・8841)へ

【やさしい囲碁教室(入門・初級)】
①入門 9月20日～10月25日の毎週水曜日、午後2時30分～5時②初級 9月17日～10月22日の毎週日曜日、午後1時30分～5時(各全六回) 会場日本棋院松戸生涯学習支部(新京成五香駅下車徒歩六分) 内容①三二盤から②基礎から 費用各三千円 囲日本棋院松戸生涯学習支部・岩島(☎388・3022)

【公開学習会「高齢者の生活と権利を守る新しい制度を学びましょう」】
9月19日(火)午後6時から 会場女性センターゆづりまつど 内容講演「地域福祉権利擁護事業と成年後見制度について」講師千葉県後見支援センター相談員・武岡福太郎氏 費用三百円(資料代) 囲グループホーム検討会・寺岡(☎385・2784)(夜間のみ)

【市立図書館の不用雑誌を差し上げます】
9月26日(火)・27日(水)午前10時～午後5時 会場図書館本館一階ロビー 配布冊数一人五冊以内 囲市立図書館(☎365・5115)

【松戸まちづくり大賞を募集】
松戸まちづくり応援団では、市民によるまちづくり活動を応援するため大賞に選ばれた五団体に各五万円の活動資金の助成をします。 応募資格松戸のまちづくりにつなげる活動をしている市民グループ・サークル(政治・宗教

【初心者きもの着付けと生活マナー講座】
①9月13日～12月20日の毎週水曜日、午後2時～4時②9月17日～12月24日の毎週日曜日、午前10時～正午(各全十五回) 会場小金原市民センター 内容 正月向け着付けと日常生活に必要な作法 費用各一万二千八百円 囲電話で松戸生活文化協会・安達(☎343・6898)へ

【コーラス講習会】
10月5日～26日の毎週木曜日(全四回) 午後1時～3時 会場青少年会館 内容 眞輪健氏による合唱指導 費用千円 囲ゆうかり合唱団・上山(☎348・2658)

【国民年金生きがい講座】
10月26日(祝)27日(日)二泊二日 会場国民年金保養センター(一ツ橋一丁目) 内容 ①「生きがい講座希望」・住所・氏名・年齢・性別・電話番号を記入して、〒260-8680 千葉市中央区弁天町二〇〇の三 大宮北口ビル四階千葉社会保険事務局年金課内(☎043・207・8841)へ

【やさしい囲碁教室(入門・初級)】
①入門 9月20日～10月25日の毎週水曜日、午後2時30分～5時②初級 9月17日～10月22日の毎週日曜日、午後1時30分～5時(各全六回) 会場日本棋院松戸生涯学習支部(新京成五香駅下車徒歩六分) 内容①三二盤から②基礎から 費用各三千円 囲日本棋院松戸生涯学習支部・岩島(☎388・3022)

【公開学習会「高齢者の生活と権利を守る新しい制度を学びましょう」】
9月19日(火)午後6時から 会場女性センターゆづりまつど 内容講演「地域福祉権利擁護事業と成年後見制度について」講師千葉県後見支援センター相談員・武岡福太郎氏 費用三百円(資料代) 囲グループホーム検討会・寺岡(☎385・2784)(夜間のみ)

【市立図書館の不用雑誌を差し上げます】
9月26日(火)・27日(水)午前10時～午後5時 会場図書館本館一階ロビー 配布冊数一人五冊以内 囲市立図書館(☎365・5115)

【松戸まちづくり大賞を募集】
松戸まちづくり応援団では、市民によるまちづくり活動を応援するため大賞に選ばれた五団体に各五万円の活動資金の助成をします。 応募資格松戸のまちづくりにつなげる活動をしている市民グループ・サークル(政治・宗教

【どうしたらいいの? 「がん告知以後」】
9月30日(土)午後1時40分～4時 会場アミューゼ柏 講師ホスピスケア研究会・季羽優文字氏 費用五百円 囲とうかつホスピス研究会事務局 高宮(☎0471・32・8225)

【スクエアダンス初心者講習会】
10月7日～1月27日の毎週土曜日(全十五回) 午後6時30分～8時30分 会場明市民センター 費用五千円 囲松戸パインコーンズ・柏木(☎82333)

【生涯現役ときわ会公開講演会】
9月12日(火)午後6時30分～9時 会場アミューゼ柏 内容講演「目を覚ませ、お人好しの日本人」講師ピル・トッテン氏 定員先着四百人 費用無料 囲生涯現役ときわ会・大久保(☎341・1903)

【松戸村立雑学大楽「自転車のバイクで地球一周」】
9月17日(日)午後2時～3時30分 会場サンヨーホーム(八柱駅下車徒歩二分) 講師渡田賢一氏 費用無料 囲金本(サンヨーホーム内) (☎386・0221)

【パート理学療法士を募集】
業務内容リハビリ教室運営・相談業務等 対象理学療法士の資格を有する人 ※市内の医療機関に勤務している人は遠慮ください。 囲保健福祉課係(☎366・7486)

【千葉県女性センターフェスティバル「女性のための文化祭」作品を募集】
募集期間9月26日(火)～10月1日(日) 募集作品①写真の部 魅力・気力・活力にあふれた輝いている女性の姿、女性が写した「ちばの姿」②書道・絵画の部 自由・応答資格県内在住・在勤・在学的女性(写真の部については男性も可) ※入賞作品は11月22日(火)～12月7日(内)の間、さわやかちば県民プラザ(柏市)に展示 ※詳細はお問い合わせください。 囲千葉県女性センター(さわやかちば県民プラザ内) (☎0471・40・8602)

お知らせ

【パート理学療法士を募集】
業務内容リハビリ教室運営・相談業務等 対象理学療法士の資格を有する人 ※市内の医療機関に勤務している人は遠慮ください。 囲保健福祉課係(☎366・7486)



梨、一筋に生きる

降るような驟雨の中、自宅に隣接する観光梨園の一角で作業に忙しい男性の姿があった。梨の研究と栽培に人生を捧げ、松戸に観光梨園を根付かせる立役者となった渡来治兵衛さんである。



梨の手入れにも愛情がこもる

渡来さんは大正15年、松戸で代々農業を営んできた家の長男として生まれた。旧制松戸農商学校時代、松戸さん(二十世紀梨の発見者、松戸覚之助の子息)にその才能と熱意を認められ、二十世紀梨の穂木を五本分けてもらったことがきっかけで二十世紀梨の栽培を始めることになる。

当時、二十世紀梨は人気もあり値段も高かったが、実が変色

して落ちる黒斑病などの厄介な病気にかかりやすく、栽培が非常に難しくなった。あきらめてしまおうと思った中で、渡来さんは持ち前の熱意で研究に研究を重ね、病気を克服する努力を怠らなかつた。

また、少しでも地元の役に立つようと、生産者から市内の福祉施設へ梨の寄付を提案。これは三十数年を経た現在も毎年行わ

そのころの渡来さんの家には、梨に関するさまざまなデータが山のように蓄積されていたという。その研究に注目したのが、当時千葉大学農学博士であった平田尚美氏である。渡来さんは平田教授に研究データを提供し、共同で病気や品種改良に関する研究をするようになった。

から結果が出るまでに七年から十年かかる。しかもそうしてできた梨の実が成功するかどうかはやってみなければわからない。それでも研究熱心な渡来さんは、常にどうしたらより甘く、みずみずしい梨ができるかを研究し続けた。その甲斐あって渡来さんの梨は皇居へ献納されるという誉を得て、日本一の梨づくりとの折り紙を付された。

こうした熱意と人格から初代松戸市梨研究会会長ほか、さまざまな要職を歴任された渡来さんだが、松戸の梨園を発展させるには消費者と生産者のコミュニケーションシフトづくりが大切だと、昭和39年に顧客に直接梨園に来てもらう観光梨園を提案。松戸市観光梨園組合連合会を発足に導き、その後全国的に広がることになる観光梨園の先陣を切った。



松戸観光梨園の立役者 渡来 治兵衛さん



ぶらっと東葛

「ぶらっと東葛」は、松戸・柏・流山・我孫子・野田・沼南・関宿の5市2町が主催・共催する事業についての、地域情報コーナーです。

「おとなりのまちの情報を知りたい」そんな市民の皆さんの声にこたえて登場しました。地域のイベントなどを中心に、お伝えしていく予定です。興味を引かれたものがあれば、この機会に「ぶらっと」お出かけしてみてもいいです。

柏市

★柏市立砂川美術工芸館企画展～芹澤銈介のまなざし「肉筆絵展」
日時…9月24日(日)～13年1月21日(日)午前9時30分～午後5時(入館は午後4時30分まで)

※月曜日休館(月曜日が祝日の場合は開館し、翌日休館)

会場…柏市立砂川美術工芸館

内容…型絵染の人間国宝・芹澤銈介の肉筆画

費用…大人310円、高・大学生150円、小・中学生100円

園柏市教育委員会文化課 ☎0471-67-1494

★タンゴ・エモーション～エンリケ・クッティーニ楽団コンサート

日時…10月29日(日)午後5時開演

会場…柏市民文化会館大ホール

費用…S席4,500円、A席3,500円

園柏市教育委員会文化課チケットガイド ☎0471-67-5785

流山市

★下総のはにわ展

日時…9月17日(日)までの午前9時30分～午後5時

※月曜日、祝日休館

会場…流山市立博物館

内容…下総地域(千葉県・埼玉県・茨城県・東京都を含む)から出土した埴輪139点を展示

費用…無料

園流山市立博物館 ☎0471-59-3434

我孫子市

★第33回企画展「収蔵庫の中のレッド・データ・バズ」

日時…9月9日(土)～11月5日(日)午前9時30分～午後4時30分

※月曜日、祝日の翌日休館

会場…我孫子市鳥の博物館

内容…トキ標本とその解体修復の過程と、収蔵するレッド・データ種(絶滅のおそれのある野生生物種)の鳥類標本を展示

費用…大人300円、高・大学生200円、小・中学生100円

園我孫子市鳥の博物館 ☎0471-85-2212

沼南町

★ひろげよう ふれあいの輪～第20回沼南まつり

日時…10月15日(日)午前9時～午後4時

会場…沼南町役場駐車場および周辺

内容…野菜・果物・商工業製品の展示即売、パレード、特設ステージでの催しなど

園沼南町役場商工課 ☎0471-91-1111内線453

※次回からは、毎月5日号7面に掲載します。

救急医療体制

健康保険証をお忘れなく



◆テレホン案内サービス

[当日の医療機関(待機病院、休日在宅当直医、夜間急病診療所、休日土曜日夜間歯科診療所等)を案内しています]

☎366-0010

平日 午後4時30分～翌日午前9時

休日と土曜 午前9時～翌日午前9時

◆夜間急病診療所 ☎368-3756

衛生会館内 毎日午後8時～11時

◆休日土曜日夜間歯科診療所 ☎365-3430

衛生会館内 午後8時～11時

秋の市立博物館企画展では 皆さんの声を展示に反映します

今秋の企画展は「戦後松戸の生活革新～新しい暮らし方へのあこがれ」と題し、松戸市域での戦後、特に昭和20年代後半から30年代にかけての急激な生活の変ぼうを、常盤平団地の誕生とその生活を軸に紹介します。

今回の企画展では、「展示評価」というシステムを取り入れました。これは、準備段階から利用者の皆さんの声を聞き、いっしょに展示を作っていくという試みです。

6月には、展示の中心となる常盤平団地の昭和30年代の生活について皆さんが知っていること、興味を持っていることなどについて、インタビューやアンケート調査を行いました。引き続き当館のエンターテインメントホールには常盤平団地や昭和30年代の生活についてのアンケートを用意してあります。

皆さんのさまざまな意見を生かした展示をつくらうと、いま準備を進めています。「私も展示に参加したい」という人はぜひ、アンケートにご協力をお願いします。

平成12年度企画展「戦後松戸の生活革新～新しい暮らし方へのあこがれ」

■期間 10月7日(土)～11月26日(日)

■会場 市立博物館企画展示室

■費用 大人300円、高・大学生150円、小・中学生100円

園市立博物館 ☎384-8272



常設展示室(復元された常盤平団地)内でのインタビュー

松戸の自然を語る 「都市に生きる野鳥の生態」

■日時…10月1日(日)午後1時30分～3時

■会場…市立博物館講堂

■内容…都市部でごく普通に見られる「都市鳥」の生態を紹介します

■講師…唐沢孝一氏(都市鳥研究会代表)

■定員…80人(抽選)

■費用…無料

園9月22日(金)〔必着〕までに、往復ハガキに住所・氏名・電話番号を記入して、〒270-2252松戸市千駄堀671 市立博物館「松戸の自然を語る」係(☎384-8181)へ



ハクセキレイ