

住み慣れたまちで安心して暮らし続けるために 市民参加による在宅福祉サービス

福祉公社のご案内

福祉公社は、お年寄りやその家族、身体に何らかの障害を持っている人たちの負担を少しでも軽くするためにつくられた財団法人です。

その担い手(協力会員)は、福祉活動に理解と情熱のある地域の皆さんです。

助け合いの精神をもとに、有償で在宅福祉サービスを提供しています。

元気なときは手助けをして、必要なくは手助けを受ける。地域の中で助け合っ、いつまでも、安心して暮らし続けたい。そんな願いを福祉公社がお手伝いします。

利用を希望する人、協力会員・賛助会員としてご協力くださる人は、お気軽にお電話ください。

1 岡部松戸市福祉公社事業係 ☎368・294

福祉公社は、在宅福祉サービスを受ける「利用会員」、サービスを提供する「協力会員」、資金を提供する「賛助会員」の三会員で成り立っています。

利用会員とは

市内にお住まいの次のいずれかに該当する人を含む世帯で、公社がサービスの必要性を認められた世帯です。

- おむね六十五歳以上の人が心身に何らかの障害のある人
- ひとり親家庭等

利用会員へのサービス

基本サービス：在宅生活に関するさまざまな相談を受けたり、

情報提供を行います。

家事援助・介護援助サービス：利用会員の自宅へ公社が協力会員を派遣し、調理・洗濯・掃除などの家事援助や、食事・外出などの介助を行います。

理髪サービス：外出できない会員宅へ、理容師が出張します。二十四時間あんしん電話サービス：緊急時、困ったときに、看護婦等が相談を受けます。

利用料金：表1のとおり

協力会員を募集しています
公社では、利用会員の自宅に
出向き、掃除・洗濯・調理などの
家事援助や通院・散歩の介助
などの介護援助サービスを行う
協力会員を募集しています。
対象：ボランティア意識をお持ち

基礎研修予定

9月13日(月)～10月18日(月)	毎週月曜日 午前 [全6回]
11月10日(水)～12月15日(水)	毎週水曜日 午後 [全6回]
12年1月11日(火)～2月15日(火)	毎週火曜日 午前 [全6回]
会場	総合福祉会館
費用	無料

表1 利用料金

入会金	1,000円(登録時のみ)		
会費	月1,000円		
家事介護援助サービス	派遣時間	月～金曜日	土・日曜日、祝日
		午前9時～午後5時	午前8時～午後8時
利用料金	家事	1時間 900円	1時間 1,100円
	介護	1時間 1,100円	1時間 1,300円
	理髪	1回 5,000円	
派遣経費	派遣1回につき 300円		
24時間あんしん電話サービス	月 3,500円(通話料・消費税別)		

賛助会員とは
福祉公社の事業に賛同していただける個人・団体または企業などです。
入会金：個人千円・法人一万円
年会費：個人千円・法人一万円



利用会員の佐藤さん(中央)は、10日に一度、協力会員(今日は黛さんでした)と一緒に外出するのが楽しみ。いつもは使う杖(つえ)を今日は使わず、美容院に行きます。お孫さんも途中までお見送り



充実したLL教室



市立松戸高等学校(普通科・国際人文科)学校説明会 学園生活を体で感じてみよう

市立松戸高等学校は、「師弟同行」をモットーに、勉学・部活動をはじめとした教育活動に一層の充実を図って取り組んでいます。

市立松戸高等学校の特色
生徒のほとんどが市内中学校の出身者で、市内在住者です。中学以来の顔見知りも多く、仲が良く連帯感も強いものがあります。

市立松戸高等学校教務部 ☎368・3201

見学および説明会
期日：9月18日(土)
受付：午後2時～2時30分
説明・見学：午後2時30分～3時50分
部活動見学：午後3時50分～5時(希望者のみ)
会場：市立松戸高校体育館
対象：中学三年生および保護者

内容①本校の特色・概要
②国際人文科説明
③進路状況
④生徒会行事
⑤校内見学(希望者のみ)

この市内在住・在勤の二十歳以上で健康な人。資格や経歴は問いませんが、会員登録時に基礎研修(日程は左表のとおり)を受けていただきます。また、活動開始時には公社の職員(コーディネーター)が同行しますので、初めての人も安心です。

平成12年の成人式を1月10日(成人の日)に森のホール21で行います。企画の検討や運営に協力するスタッフを募集します。
内容：記念式典(司会・意見発表等)・交流会(模擬店等)・

成人式ボランティアスタッフを募集



その他(テレホンカードのデザイン・受け付け・手話等)
対象：新成人(昭和54年4月2日～55年4月1日生まれの市民と市民(式典の司会や意見発表等は新成人に限定します)
企画会議等：10月初旬から土・日曜日を中心に数回
※謝礼や交通費等の支給はありません。
☎電話で社会教育課社会教育係 ☎368・7462へ。詳しい内容を送ります。
※詳細は市のホームページでも掲載しています。申し込みはEメールでも受け付けます。

日程表

期日	滞在地	日程	食事
1日目 11/18(木)	(夜) 成田発	シドニー経由でメルボルンへ	夕：機内
2日目 19(金)	(朝)メルボルン着 (メルボルン)	メルボルン市内観光(セント・パトリック大聖堂、キャプテン・クックの家等を見学)	朝：機内 昼：○ 夕：×
3日目 20(土)	ホワイトホース	市内見学・市主催の昼食会 夜はグループに分かれて市民宅訪問(夕食をともにします)	朝：○ 昼：○ 夕：○
4日目 21(日)	ホワイトホース	終日フリータイム(希望者は市民がガイドします) 夜は交流パーティー	朝：○ 昼：× 夕：○
5日目 22(月)	(昼)シドニー着 (シドニー)	市内観光(オペラハウス等)	朝：○ 昼：○ 夕：×
6日目 23(火)	シドニー	終日フリータイム (オプションツアー) 夜はさよならパーティー	朝：○ 昼：× 夕：○
7日目 24(水)	(シドニー)夜 (シドニー)発	出発までフリータイム (オプションツアー)	朝：○ 昼：× 夕：機内
8日目 25(木)	(朝) 成田着	着後、空港にて解散	朝：機内



加えてお待ちください。
松戸市国際交流協会 ☎368・7310へ

財団法人国際交流協会設立10周年記念事業 姉妹都市ホワイトホース・市民友情の旅

(財)松戸市国際交流協会では、姉妹都市ホワイトホース市民との交流をメーンに、メルボルン・シドニー観光を加えたオーストラリア・航空運賃・ホテル代・現地団体移動交通費・日程表記載の食事代・海外旅行保険代・空港施設使用料を含む) ※応募多数の場合は市内在住の人を優先の上、抽選
期間11月18日(木)～25日(火)(8日間) 対象十八歳以上の人
募集人員四十人 費用十八万五千円
☎9月17日(金)までに、電話で財団法人国際交流協会 ☎368・7310へ

普通墓地 163区画

市営白井聖地公園の墓地使用者を募集します

受け付けは9月27日～29日の三日間

募集内訳は、焼骨保有者(二世帯以内の焼骨を保有し、かつ埋火葬許可証の原本を保有している人で、焼骨を五年以内に埋蔵できる人)は百五十三区画、それ以外の人は十区画です。

申込案内書の配布
期間：9月1日(水)～9月29日(水)
(土・日曜日、祝日を除く)午前8時30分～午後5時(最終日は午後4時まで)

会場：緑地管理課・各支所・白井聖地公園管理事務所・白井町役場

申し込みの受け付け
期間：9月27日(月)～29日(水)午前9時～午後4時

会場：市役所本館二階大会議室・白井聖地公園管理事務所

※申し込みは、一世帯一區画に限りです。

※ご来場の際は、駐車場が狭いので電車・バス等をご利用ください。

※抽選の結果は、後日ハガキで通知しますので、立ち会う必要はありません。

使用許可証の交付
日時：11月25日(木)午前8時30分～午後5時

会場：市役所本館二階大会議室
使用許可日：12月1日(水)
緑地管理課 ☎366・7379

納入期限：11月10日(水)
※当選者に納入通知書を郵送します。必ず期限内にお支払ください(支払方法は一括払いです)。期限内までに納付されない場合は、辞退したものとみなし、当選無効となりますのでご注意ください。

使用料および管理料
納入期限：11月10日(水)
※当選者に納入通知書を郵送します。必ず期限内にお支払ください(支払方法は一括払いです)。期限内までに納付されない場合は、辞退したものとみなし、当選無効となりますのでご注意ください。

使用料および管理料
納入期限：11月10日(水)
※当選者に納入通知書を郵送します。必ず期限内にお支払ください(支払方法は一括払いです)。期限内までに納付されない場合は、辞退したものとみなし、当選無効となりますのでご注意ください。

使用料および管理料
納入期限：11月10日(水)
※当選者に納入通知書を郵送します。必ず期限内にお支払ください(支払方法は一括払いです)。期限内までに納付されない場合は、辞退したものとみなし、当選無効となりますのでご注意ください。

使用料および管理料
納入期限：11月10日(水)
※当選者に納入通知書を郵送します。必ず期限内にお支払ください(支払方法は一括払いです)。期限内までに納付されない場合は、辞退したものとみなし、当選無効となりますのでご注意ください。

今年国際高齢者年

すべての世代のための社会をめざして

私たちの住んでいる地球は、いま、全世界的に人口の高齢化が進んでいます。我が国においても少子化・高齢化が急速に進行しています。平均寿命の伸びと出生率の低下により、総人口に占める65歳以上の高齢者の割合(高齢化率)は21世紀初めには、4人に1人が65歳以上の高齢者となると予測されています。

この現状を踏まえ、社会の人口統計上の高齢者人口が増加しつつあることを認識し、また高齢者の経済、社会、文化の発展への貢献を高く評価するとともに高齢者に係るさまざまな問題を考える機会とするため、1992年(平成4年)の第47回国連総会において、1999年(平成11年)を「国際高齢者年」とすることが決まりました。

国際高齢者年では、「高齢者のための国連原則」(1991年国連総会で採択)を促進し、これを政策や実際の計画・活動に具体化していくことが目的とされており、高齢者の「自立」、「参加」、「ケア」、「自己実現」、「尊厳」を実現することを目指すものです。

国際高齢者年をきっかけとして、中高年の方も若い世代も、あらためて自分の高齢期のプランを考えたり、趣味・スポーツ活動、学習・文化活動、自治会活動、生産・就業活動などの地域での各種社会活動に参加することによって、社会や他の人々とのつながりを持ち、また、子供からお年寄りまで全ての世代が理解し合い、助け合うため一緒に活動を行うという「世代間交流」を進めていくことが大切です。

※市では、国際高齢者年の意義を市民の皆さんに理解していただくために、パンフレット(総務庁発行)を受付窓口にて備え付け、また、発送郵便物には国際高齢者年のロゴマークと高齢者のための国連原則等を記載しています。

☎ながいき課 ☎366-7342

国際高齢者年記念・市民自主企画成人講座

「第三の人生・輝いて生きる」

～高齢者の自立、社会参加、自己実現をもとめて～

期日	時間	会場	内容	講師
9/30(木)	午後1時30分～3時30分(講義と質疑)	市民会館	人間らしく生きるとは(国際高齢者年を考える～高齢者の自立、自己実現、尊厳)	さわやかちば県民プラザ 所長 渥美省一氏
10/7(木)	午後1時30分～3時30分(講義と質疑)	市民会館	安心して暮らせるまつどのまに(松戸市の高齢者自立支援計画)	市・民生局長
10/14(木)	午後1時30分～3時30分(講義と質疑)	市民会館	はつらつとした人生のために(心と体の健康法)	市立病院診療局健康管理室管理栄養士
10/21(木)	午後1時30分～3時30分(講義と質疑)	市民会館	高齢者の生きがいとまちづくり(地域はあなたの出番を待っている)	社会福祉研究家 平沢文彦氏

対象市内在住の人 定員40人(抽選) 費用無料
9月9日(木)必着までに、往復ハガキに住所・氏名・年齢・電話番号を記入して、〒271-0094松戸市上矢切299-1総合福祉会館内矢切公民館「国際高齢者年記念成人講座」係 ☎368-1214へ
※定員に満たない場合は9月10日(金)から電話で受け付けます。

今回募集区画数と使用料・管理料

種別	向き	区分	区画数	使用料	管理料
普通墓地(5m ²) 163区画	東向き	焼骨	82	468,000円	年額4,800円 ※4年4カ月分一括前納額21,424円(消費税を含む) ※次回更新時から、5年度分を一括前納
		一般	5		
	西向き	焼骨	71	418,000円	
		一般	5		

平成10年度 市内の大気環境測定結果をお知らせします

二酸化硫黄・一酸化炭素は環境基準を達成していますが、浮遊粒子状物質は未達成、二酸化窒素については、測定局により未達成でした。

光化学オキシダントについては、環境基準を達成されませんでした。東葛地域の光化学スモッグ注意報発令日数は三日で、

健康被害の発生はありません。また、有害大気汚染物質について、トリクロロエチレン、テトラクロロエチレンは環境基準を達成していますが、ベンゼンは未達成でした。

環境部保全課 ☎366・7337

平成10年度測定結果

項目	二酸化窒素(98%値)(ppm)	浮遊粒子状物質(2%除外値)(mg/m ³)	ベンゼン(年平均値)(mg/m ³)
測定局名			
一般環境局	根本	0.063	0.118
	五香	0.056	0.123
	二ツ木	0.054	0.129
自動車排ガス局	上本郷	0.073	0.158

松戸市職員(消防職)を募集します

平成11年度の松戸市職員採用試験を次のとおり行います。
受付期間…9月1日(水)～10日(金)(土・日曜日を除く) 午前9時～午後4時45分
受付会場…市役所本館2階大会議室
試験日時…9月19日(日)午前9時30分から
試験会場…第一中学校
※必要書類は、8月25日(水)から、人事課で配布します。
☎人事課人事係 ☎366-7306

試験の区分	採用予定人数	受験資格
消防職	10人程度	①昭和47年4月2日から昭和53年4月1日までに生まれた人で、大学を卒業または平成11年度卒業見込みの人 ②昭和49年4月2日から昭和55年4月1日までに生まれた人で、短期大学もしくは高等専門学校を卒業または平成11年度卒業見込みの人 ③昭和51年4月2日から昭和57年4月1日までに生まれた人で、高等学校を卒業または平成11年度卒業見込みの人

あなたの健康

冷房病

蒸し暑い夏に冷房は欠かせませんが、冷やし過ぎてはいけません

冷房病とは

人間は汗をかいたり、鳥肌が立ったりして体温を一定に保ち、気温の変化に自然に対応しています。これは「生体恒常機能」と呼ばれ自律神経により調節されています。ところが、エアコンのよく効いた室内と室外の温度差の激しい場所を何回も往復すると、急激な温度差により自律神経のバランスが乱れて、体は気温の変化にうまく対応できなくなります。このため筋肉や血行の変調、体温保持の異常が起り、手・足・腰の冷え、だるさ、頭痛、めまい、胃腸病、夏風邪、生理不順などの症状が出てきます。



冷房病にかかってしまったら

ぬるめのお風呂にゆっくり入り、マッサージを行うなどの効いた部屋にいたり、冷風を直接体に当て続けても認められません。

冷房病にならないために

エアコンを使う時は、室内の温度差を五～六度くらいまでにして、室温は二十五度以下にならないように、長時間エアコンをかけ放しにしない

8月は「道路を守る月間」です

道路の大切さを見直し、だれもが安全で快適に道路を歩けるよう心掛けましょう。
☎道路維持課 ☎366・7358

介護保険制度の仕組み

第十六回 介護サービス計画について

介護保険準備室 ☎366・7370

介護サービス計画

要介護認定を受けた後、実際に「どのようなサービスを利用するか」を具体的な計画にすることが必要となり、この計画を介護サービス計画(ケアプラン)といいます。

介護保険で利用できるサービスとしては、「在宅サービス」と「施設サービス」があります(下記「サービスの種類」参照)。

介護支援専門員は、利用者や家族の希望を尊重し、在宅サービスの中から利用者にあったサービスを組み合わせて介護サービス計画を作成します。

この介護サービス計画のもと

でサービスが提供されます。

介護サービス計画は、通所サービスの利用希望が高く、通所サービスに重点をおいた「通所型」、訪問サービスに重点をおいた「訪問型」、痴ほうが進行し、通所サービスの利用に重点をおいた「痴ほう型」、医療の必要性が高い「医療型」とに大別できます。

下記は、「要支援」「要介護3」「要介護5」それぞれの「訪問型」の一例です。参考にしてください。

※各サービスの詳細な内容については、9月10日(金)発行の広報まつど介護保険制度特集号をご覧ください。

要支援の例

	月	火	水	木	金	土	日
午前				訪問看護 月1回	訪問介護		
午後	訪問介護		通所介護 または 通所リハビリ テーション				

短期入所…6カ月に1週間
福祉用具貸与…歩行器

要介護3の例

	月	火	水	木	金	土	日
午前	訪問看護	通所介護 または 通所リハビリ テーション		訪問介護	通所介護 または 通所リハビリ テーション		訪問介護
午後							

短期入所…6カ月に3週間
福祉用具貸与…車いす・特殊寝台・マットレス

要介護5の例

	月	火	水	木	金	土	日
午前	訪問看護	訪問介護(巡回型)				訪問看護	
午後		訪問介護(滞在型)	訪問リハビリテーション			訪問介護(巡回型)	

短期入所…6カ月に6週間
福祉用具貸与…特殊寝台・マットレス・エアーマット

介護保険制度に関する説明員の派遣について

介護保険準備室では、町会・老人クラブ・各種団体等が開催する勉強会に説明員を派遣し、介護保険制度の普及・啓発に努めています。

主催者側から場所と参加者数を報告いただければ、いつでもどこでも、説明に伺いますので、介護保険準備室までお申し込みください。

サービスの種類

- 在宅サービス**
- 訪問介護(ホームヘルプ)
 - 訪問入浴介護
 - 訪問看護
 - 訪問・通所(デイケア)リハビリテーション
 - 居宅療養管理指導
 - 通所介護(デイサービス)
 - 短期入所生活介護(ショートステイ)
 - 短期入所療養介護(ショートステイ)
 - 痴ほう対応型共同生活介護(グループホーム)
 - 特定施設入所者生活介護
 - 福祉用具の貸与・購入費の支給
 - 住宅改修費の支給
- 施設サービス**
- 介護老人福祉施設(特別養護老人ホーム)
 - 介護老人保健施設
 - 介護療養型医療施設

地域振興券の使用期限は
9月19日まで

8月13日現在、約二億五千万円分の地域振興券が使用されています。

地域振興券の使用期限は9月19日(日)までです。お手持ちの地域振興券は、お早めにご利用ください。

なお、次に該当する人は地域振興券推進本部へご連絡ください。

○平成11年1月1日現在、満十五歳以下のお子さんがいる世帯主で、転入・転居などのためまだ地域振興券を受け取っていない人

○地域振興券の対象と認められる人(特に、平成11年1月1日現在六十五歳以上で、平成10年1月2日以降転入された人)で、まだ申請手続きをしていない人

○地域振興券推進本部 ☎366・2932

市長室・発

No.59

消防団



県操法大会で最優秀賞の両分団の皆さん

今年も市内各地で夏祭りが盛大に行われ、私もいくつかの会場に伺いました。地域の皆さんが一つになって行う催しは、地域の連帯を深めることにつながり、防災という観点

点からも大変に意義深いものと思っております。

阪神・淡路大震災の例にも見られますように、広域的な大災害の発生時には、地域の中で初期防災活動が重要となってきます。しかし、災害発生直後は、常備の消防力だけでは対応には限界があり、日ごろから地域に密着した活動を行っている消防団の担う役割は大きいものがあります。

現在、市内には三十六個分団、六百人余りの消防団員がいるわけですが、昼夜を問わず火災現場に出勤するなど、平素より地域住民の生命、財産を守るため尽力されています。また、皆さんそれぞれに仕事をもちながらも、日々、

消防技術の向上のため訓練に励んでいます。

その訓練の成果を競う場として、操法大会があります。先ごろ行われました千葉県操法大会に、大金平方方面隊第二十分団と八ヶ崎方面隊第十四分団が東葛飾支部九市二町の代表として出場しました。

その結果、第二十分団はポンプ車操法の部で、第十四分団は小型ポンプ操法の部でそれぞれ見事に最優秀賞を受賞しました。

さらに、個人の部においても三人の方が、最優秀賞に輝くという本市消防団の信頼を高める快挙を成し遂げました。また、女性消防団員が、この十月に横浜市で開催される

全国婦人消防操法大会に千葉県代表として出場するため、猛暑の中、訓練に励んでおり、本市消防団の活躍は地域防災の充実に大変心強いものがあります。

これらの活躍は、団員の皆さんの厳しい訓練の成果であります。陰で活動を支えていただいている家族の皆さんにあらためて厚く感謝を申し上げます。

八月二十七日には、市内六会場地域に密着した総合防災訓練を行います。

「災害死者ゼロ」という高い目標に向けて、引き続き、皆さんと一緒に安全で安心して暮らせるまちづくりを進めていきたいと思っております。

消防大会

優勝の汗

かがやかす



市民の皆さんの声を直接お聞きするため、市長室直通的ファックスと、市長専用のメールボックスを設置しています。

市政に関して感じていることや建設的なご意見をお寄せください(できれば、連絡先をお書き添えください)。

FAX 366-2301
メールアドレス
mayor.matsudo@intership.ne.jp
(7月末現在の受信件数)ファックス571件、メール140件

このまちに人権文化を築くために



(国連の人権のロゴマーク)

NO.20 人権施策推進に係る指針

問い合わせ
市民相談室人権担当 ☎366-7319
教育委員会企画調整室人権担当 ☎366-7455

松戸市は、昨年4月から始まった新しい総合計画で「人権が尊重されるまち」を人権文化を築くために「人権が尊重されるまち」を基本理念の一つに掲げ、市民の誰もがかけがえのない人間として尊重され、生き生きとした生活できる地域社会の実現を目指して、さまざまな取り組みを行っています。

平成9年2月には、「このまちに人権文化を築くために」を副題とする「松戸市人権施策に関する基本方針」を策定しましたが、この基本方針では、すべての人権問題に共通して取り組む事項として「人権行政の確立」「人権啓発・教育の確立」「相談・支援体制の確立」の三つを掲げ、また当面取り組むべき主要な個別課題として「性差別の問題」「子どもの問題」「高齢者の問題」「障害者の問題」「同和問題」「外国人市民の問題」「特定疾病患者の問題」の七つを挙げています。

現在、体系的かつ具体的な人権施策を推進するために、課題別に目標を定めた具体的な施策である行動計画の策定を目指しています。これまで「男女共同参画プラン」や「子ども育成計画」のように既に人権尊重の視点を盛り込んでスタートしている行動計画もありますが、課題分野によっては策定が進んでいないものもあります。

そこで、世界人権宣言をはじめとするわが国が批准した国際条約や先月末に行われた人権擁護推進審議会答申等の各種答申にうたわれている人権尊重の理念を踏まえ、行動計画策定のガイドラインとでもいうべき「人権施策推進に係る指針」を策定します。この指針では、個別分野の施策のほか、重点施策や達成時期、評価システムの導入を視野に入れていますが、市民の皆さんの意見を反映したいと考えています。

広報まつど9月5日号(同時にインターネットのホームページ)で素案の概略を公表しますので、ご意見をお寄せください。

松戸市は、昨年4月から始まった新しい総合計画で「人権が尊重されるまち」を基本理念の一つに掲げ、市民の誰もがかけがえのない人間として尊重され、生き生きとした生活できる地域社会の実現を目指して、さまざまな取り組みを行っています。

平成9年2月には、「このまちに人権文化を築くために」を副題とする「松戸市人権施策に関する基本方針」を策定しましたが、この基本方針では、すべての人権問題に共通して取り組む事項として「人権行政の確立」「人権啓発・教育の確立」「相談・支援体制の確立」の三つを掲げ、また当面取り組むべき主要な個別課題として「性差別の問題」「子どもの問題」「高齢者の問題」「障害者の問題」「同和問題」「外国人市民の問題」「特定疾病患者の問題」の七つを挙げています。

現在、体系的かつ具体的な人権施策を推進するために、課題別に目標を定めた具体的な施策である行動計画の策定を目指しています。これまで「男女共同参画プラン」や「子ども育成計画」のように既に人権尊重の視点を盛り込んでスタートしている行動計画もありますが、課題分野によっては策定が進んでいないものもあります。

そこで、世界人権宣言をはじめとするわが国が批准した国際条約や先月末に行われた人権擁護推進審議会答申等の各種答申にうたわれている人権尊重の理念を踏まえ、行動計画策定のガイドラインとでもいうべき「人権施策推進に係る指針」を策定します。この指針では、個別分野の施策のほか、重点施策や達成時期、評価システムの導入を視野に入れていますが、市民の皆さんの意見を反映したいと考えています。

広報まつど9月5日号(同時にインターネットのホームページ)で素案の概略を公表しますので、ご意見をお寄せください。

防災訓練特集

防災訓練特集

忘れていませんか、災害の恐ろしさ

8月27日(金)6会場で松戸市総合防災訓練

家具が凶器に!

阪神・淡路大震災では、約6割の家で家具が転倒・散乱し、逃げ遅れたりケガを負った人がたくさんいました。地震が起きる前に、安全対策として家具を固定しておきましょう。

食器棚・冷蔵庫

- 壁や柱にL字金具(冷蔵庫には専用の金具)で固定。
- 開き戸には止め金具を付ける。
- 中の食器はタオル等を敷いて、滑り止めの工夫をする。

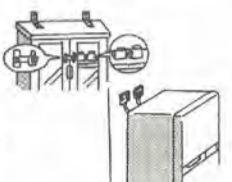

テレビ・ピアノ

- なるべく低い位置に固定する。
- テレビやピアノの上に金魚鉢や花瓶などは置かない。

タンス・本棚

- 壁や柱にL字金具で固定。
- 横木を渡して補強をする。
- なるべく壁面に付けて、支え棒で固定する。
- 2段重ねの家具は、平行金具等で固定する。

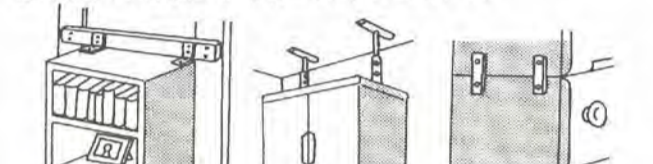

照明器具・ガラス窓

- つり下げ式よりも天井や壁への直接取り付け式の方が安全性が高い。
- 窓ガラスは飛散防止フィルム等を張る。

これだけは準備しておきたい非常持ち出し品

チェック	非常食
	水(1日1人3ℓ)
	乾パン
	缶詰類(缶切り)
	ビスケット
	チョコレート
	チーズなど
チェック	救急セット
	包帯
	ガゼ
	ばんごうこう
	ハサミ
	家庭常備薬
チェック	衣類等
	セーター・ジャンパー
	毛布
	下着類
	タオル・石けん
	軍手・厚手のゴム手袋
	雨具
チェック	その他
	現金・貯金通帳・日通、証券類
	懐中電灯・電池
	ろうそく・マッチ・ライター
	携帯コンロ・燃料
	トランジスタラジオ
	防災ずきん・ヘルメット
	ミルク・ほ乳びん・おむつ・おんぶひも
	サラシ1反
	防水ビニールシート・簡易式トイレ

備えは万全ですか「防災は、日ごろからの心がけ」

地震大国の日本。近年は、南関東地域を震源とする地震の発生が懸念されています。しかし、残念なことにはその発生を防ぐことは困難です。被害を最小限に食い止めるためには、普段からの備えが必要です。

わが家のチェック表

災害に対する心構えで大切なのは、「自分の身は自分で守る」ということです。そのために、日ごろから安全対策をしたり、非常時の持ち出し品を準備しておきましょう。

チェック	項目
	避難場所と避難方法の確認
	家族が離れたときの連絡方法と集合場所
	非常持ち出し品の点検と置場の確認
	地震が起きたときの役割を確認
	家の耐震診断(ブロック塀も含む)
	家具類は転倒防止器具などで固定
	家具の上には重いものを置かない
	出火防止の徹底(耐震自動消火装置付き器具の使用や、火の周りには燃えやすい物は置かないなど)
	窓ガラスなど透明フィルムで飛散防止
	ベランダや通路には物を置かない
	非常用水のくみ置き

災害対応訓練

地震直後の対応として、各会場で下記の訓練を行います。訓練時間は、午前9時45分から10時15分までです。

皆さんの見学をお待ちしています。

●初期消火訓練 中部小学校(松戸2062) 松飛台小学校(初飛地3の15)

中部小学校、松飛台小学校付近で地震による火災が多発しているものの、道路等の損壊等により消防隊が現場に向かえないとの想定で、参加住民全員でバケツリレーによる初期消火訓練を行います。

●応急救護訓練 古ヶ崎中学校(古ヶ崎2515の1)

災害発生時の医療救護体制を確保し、速やかな救護活動の検証を行います。多数の負傷者が出たとの想定で、古ヶ崎中学校に応急救護所を設置。地域の医師等が駆けつけ救護活動を行います。負傷者をバスで古ヶ崎中学校へ搬送し、医師によるトリアージ(傷病者の選別)、応急手当等を行った後、ヘリコプター(自衛隊)、タクシー(協定による出動)により、後方医療機関へ搬送します。

●ライフライン復旧訓練 六実小学校(六高台4の131)

非常電源の確保、非常通信回線の設置、ガスの供給停止・復旧ならびに広報活動、水道の仮設給水等を各機関が行います。また、六実小学校に設置(平成10年度4月)した耐震性井戸貯水槽の水を使った初期消火訓練を行います。

●救出救護訓練 貝の花小学校(小金原8の10)

被災した車両に閉じ込められた負傷者の救出や地震により倒壊した建物からの救出活動を陸上自衛隊・消防隊(災害特殊工作車を使用)・消防団・住民(地域防災リーダーおよび防災協力員)がそれぞれ行います。

●火災防御訓練 根木内小学校(小金原2の3)

地震により根木内小学校付近で発生した火災は、道路などの障害により消防車両の到着が遅れ、また、水道管等にも被害が発生し消火栓が使えなくなったとの想定で、地域防災リーダー・地域防災協力員による訓練用水消火器を使用しての初期消火、地区の婦人防火クラブによる軽可搬ポンプを使用したの消火活動、消防隊・消防団による遠距離中継送水による消火訓練を行います。

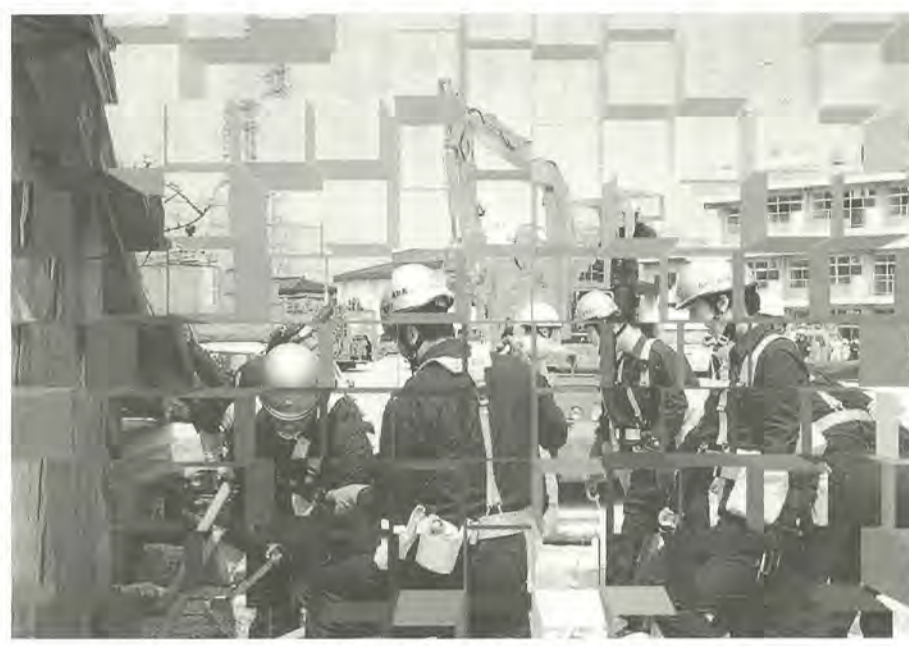

倒壊した家屋からの救助訓練

1. 災害対応訓練 訓練時間午前9時45分~10時15分
2. 災害対応訓練 訓練時間午前9時45分~10時15分
3. 災害対応訓練 訓練時間午前9時45分~10時15分
4. 災害対応訓練 訓練時間午前9時45分~10時15分
5. 災害対応訓練 訓練時間午前9時45分~10時15分
6. 災害対応訓練 訓練時間午前9時45分~10時15分

東葛飾地域の直下にマグニチュード7.2(震度7)の地震が発生したとの想定で、松戸市総合防災訓練を8月27日(金)午前9時から行います。今回は、平成7年の阪神・淡路大震災を契機に改定した「松戸市地域防災計画」に基づき、災害対策本部と地域対策本部を設置し、市内6会場で地域に密着した訓練を行います。関防対策室 366・7309

1. 市役所に災害対策本部を設置。市内の被災状況等を的確に把握するための地域防災無線(下図1参照)やヘリコプター(民間協定による出動)を使用して情報を収集し、集計、後方支援、全体調整および各機関との折衝にあたります。
2. 地域対策本部を設置し、災害発生時に迅速な初動体制を確立。
3. 小原支所管内を所管します。訓練会場は、貝の花小学校および根木内小学校です。
4. 六実支所管内を所管します。訓練会場は、六実小学校です。
5. 常盤平支所管内を所管します。訓練会場は、常盤平小学校です。
6. 常盤平支所管内を所管します。訓練会場は、常盤平小学校です。
7. 常盤平支所管内を所管します。訓練会場は、常盤平小学校です。
8. 常盤平支所管内を所管します。訓練会場は、常盤平小学校です。
9. 常盤平支所管内を所管します。訓練会場は、常盤平小学校です。
10. 常盤平支所管内を所管します。訓練会場は、常盤平小学校です。

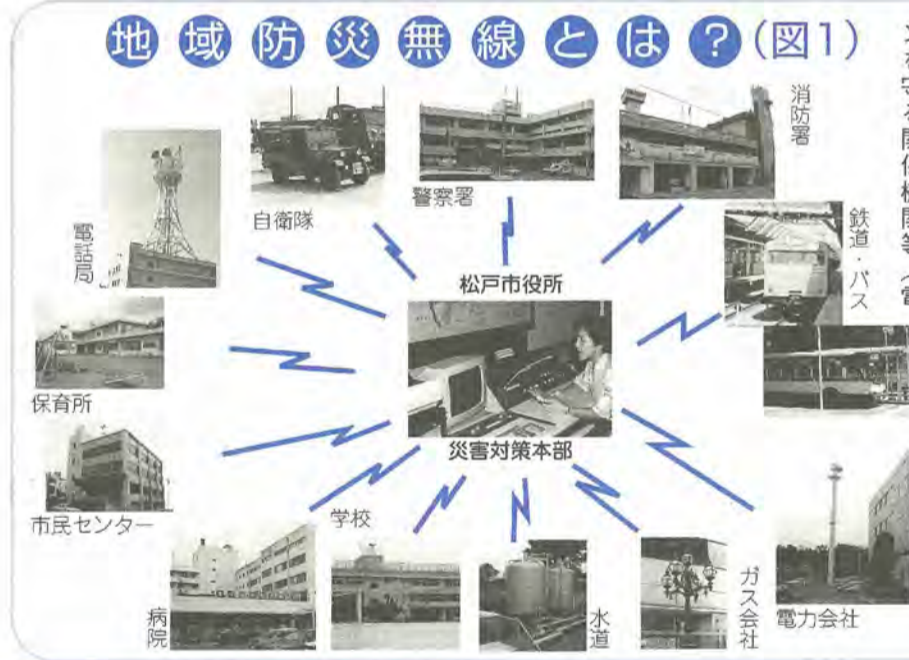

情報の伝達・収集を、素早く的確に!

災害対策本部(市役所)を中心に、防災関係機関(消防・警察)と地域の状況把握、的確な把握、ライフラインを守る関係機関等(電鉄、バス)との連携を図ります。

平成11年度市民交通傷害保険出張受付日程表

期日	時間	会場
9/6(月)		あさひ幼稚園・五香公会堂
7(火)		六実集会所
8(水)		高塚住宅管理事務所
9(木)		大金平消防署・小金北市民センター
10(金)	午後1時30分~3時30分	市立病院
13(月)		伊勢丹松戸店
14(火)		八ヶ崎会館
16(木)		小山集会所
17(金)		八柱市民センター、牧の原梅園(せんたん)幼稚園
20(月)		総台市民センター
21(火)		馬橋市民センター、馬橋東市民センター
22(水)		さかえ幼稚園
24(金)		松戸駅東西連絡通路
27(月)		みどり幼稚園・明市民センター
28(火)		矢切幼稚園
29(水)		松戸駅東西連絡通路

※雨天の場合、会場により中止する場合があります。

敬老祝金・千葉県高齢者祝品を贈呈します

敬老祝金(平成11年度中)は平成11年4月1日~平成12年3月31日に満77歳、満78歳、満79歳、満80歳、満81歳、満82歳、満83歳、満84歳、満85歳、満86歳、満87歳、満88歳、満89歳、満90歳に達する方(満年齢)に贈呈いたします。

松戸市男女共同参画推進協議会を開催

8月29日(日)午後4時~9時、内容男女共同参画推進の市民の役割について、9月27日(日)午後3時~5時、内容男女共同参画推進の市民の役割および市民フォーラムについて、会場①②とも女性センターゆまづです。

住宅リフォーム相談と市民講座

8月28日(土)住宅リフォーム何でも相談(午前10時~午後4時)市民講座「リフォームのポイントとバリアフリー住宅」午後2時~3時、会場松戸市民センター、講師松戸住宅リフォーム相談員、費用無料、申込要、申込期限9月3日(金)10時迄、申込先松戸市市民センター、電話366・7309

情報 インターネル

※タイトルが色刷りのものは、市等の主催です。
市役所の代表電話は……366-1111
代表FAXは……363-3200
(松戸市の市外局番は047です)

市のメールアドレスは……mcity@intership.ne.jp
市のホームページは……http://www.intership.ne.jp/matsudo/



講座・講演

市民大学講座(人権)「明治維新後遺症としての日本人」
9月11日(土)10月2日の毎週土曜日(全四回)午後2時～3時 30分 会場女性センターゆうまつど 内容: 内容部差別と日本人・障害者差別と日本人・女性差別と日本人・明治維新後遺症としての日本人 講師: 千葉真人 権啓発センター理事・鎌田行平氏 定員: 先着三十人 費用: 無料
電話: 矢切公民館 ☎368-1214

国民年金生きがい講座
10月21日(木)午後1時～22日(金)午後1時(二泊二日) 会場: 国民年金保養センター「そとぼつ(夷隅郡神町)」内容: 年金・健康・趣味講座、健康・年金相談 対象: 二十歳以上の人 定員: 六十人(抽選) 費用: 九千円
9月24日(金)までに、ハガキに住所・氏名・年齢・性別・電話番号・「生きがい講座希望」と記入して、〒260-8691 千葉県中央区市場町一の一葉県社会部国民年金課生きがい講座事務局(☎043-223-2382)へ

松の実の会ゆび編み講座
9月2日(木)・16日(木)午前10時～正午 会場: 市社会福祉協議会 内容: 小物集 対象: 障害者または六十五歳以上の人 定員: 先着三十人 費用: 無料(材料費は実費)
電話: 潮田 ☎385-9391

青年講座「楽しく学ぼう!中国語」
9月22日(土)12月22日の毎週水曜日(祝日を除く、全十三回)午後7時～8時30分 会場: 市民劇場 内容: 初歩から中国語を楽しく学ぶ 講師: 千葉大学大学院生・徐瀟紅氏 対象: 十六歳以上三十歳未満の人 定員: 先着三十人 費用: 千五百円(教材費)
電話: 青少年会館 ☎344-8556

初級者ハーモニカ講習会
9月15日(祝)・22日(水)午後2時～4時 会場: 市民会館 費用: 無料(教材のない人はハーモニカ代八千円・教本代千五百円)
電話: 松戸ハーモニカ・アミーゴ・佐藤 ☎385-3255

ふれあい教室
①フラワーアレンジメント講座
Aコース: 9月22日・29日、10月6日・13日、Bコース: 10月20日・27日、11月10日・17日、Cコース: 11月24日、12月1日・8日・15日の各水曜日午後6時30分～8時30分(各コース全四回) 定員: 各二十人(抽選) 費用: 七千円(花材・花器代)

②太極拳講座
9月22日(土)12月15日の毎週水曜日(祝日を除く、全十二回)午後6時30分～8時30分 定員: 五十人(抽選) 費用: 無料
会場: ①②とも勤労会館 対象: 市内在住・在勤の勤労者
9月1日(水)(消印有効)までに、往復ハガキに住所・氏名・年齢・電話番号・講座名(コース名を記入して、〒271-8588 松戸市根本三三七の五松戸市役所商工観光課労政係(☎366-7327)へ

保育サポーター養成講座
9月22日(水)・29日(水)、10月4日(月)・13日(水)・18日(月)(全五回)午前9時30分～午後4時 会場: 柏市中央公民館 対象: 子育て経験を持つ中高年の主婦等で、全回受講でき、終了後保育サポーターとして活動できる人 定員: 先着五十人 費用: 無料
9月1日(水)～7日(火)(土・日曜日を除く)午前9時～午後4時30分の間に、電話またはファックスで、財21世紀職業財団千葉事務所 ☎043-225-5959、☎043-225-2080へ

博物館講座「紀行文を読む」
9月1日(土)10月27日の隔週水曜日(全五回)午後6時30分～8時30分 会場: 市民劇場 内容: 近世の紀行文を読みながら民俗文化を考える 講師: 博物館学芸員 対象: 高校生以上の人 定員: 先着三十人 費用: 無料(テキスト代は実費)
8月25日(水)午前10時から、電話で市立博物館「紀行文を読む」係 ☎384-8272へ

社交ダンス初心者講習会
9月7日(土)28日の毎週火曜日(全四回)午後7時30分～9時 会場: 常盤平市民センター 内容: ワルツ・ジルバ 費用: 千円
※革靴を着用してください。
電話: 松戸青年社交ダンスサークル・杉本 ☎345-0076

社交ダンス初心者講習会
9月4日(土)12月18日の土曜日(全十二回)午後4時～7時 会場: 八ヶ崎市民センター 費用: 六千円(一回の場合は五百円)
電話: 松戸ダンス研究会・加藤 ☎362-8186

初級者ハーモニカ講習会
9月15日(祝)・22日(水)午後2時～4時 会場: 市民会館 費用: 無料(教材のない人はハーモニカ代八千円・教本代千五百円)
電話: 松戸ハーモニカ・アミーゴ・佐藤 ☎385-3255

ふれあい教室
①フラワーアレンジメント講座
Aコース: 9月22日・29日、10月6日・13日、Bコース: 10月20日・27日、11月10日・17日、Cコース: 11月24日、12月1日・8日・15日の各水曜日午後6時30分～8時30分(各コース全四回) 定員: 各二十人(抽選) 費用: 七千円(花材・花器代)

②太極拳講座
9月22日(土)12月15日の毎週水曜日(祝日を除く、全十二回)午後6時30分～8時30分 定員: 五十人(抽選) 費用: 無料
会場: ①②とも勤労会館 対象: 市内在住・在勤の勤労者
9月1日(水)(消印有効)までに、往復ハガキに住所・氏名・年齢・電話番号・講座名(コース名を記入して、〒271-8588 松戸市根本三三七の五松戸市役所商工観光課労政係(☎366-7327)へ

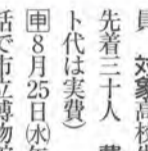

スポーツ

市民体育祭弓道大会兼記録会
9月15日(祝)午前9時から 会場: 運動公園弓道場 対象: 市内在住の人(学生不可) 費用: 千円
9時受け付け
電話: 松戸市弓道連盟・熱田 ☎342-2571

小学生女子の新体操一日体験
8月25日(水)27日(金)のいずれか一日、午前9時～11時 会場: 青少年会館 服装: 動きやすいもの 持ち物: 上履き 費用: 無料
電話: 松戸市ソフトテニス連盟・小倉 ☎345-0899

インディアカ教室
9月7日(土)10月5日の毎週火曜日(全五回)午後7時～9時 会場: 常盤平体育館 定員: 先着三十人 費用: 無料
電話: 直接または電話でスポーツ課 ☎363-9241へ

ファミリーバドミントン・ラジボール卓球教室
9月5日(日)午前9時～正午 会場: 常盤平第一小学校 費用: 百円(保険料)
電話: 体育指導委員・宍戸 ☎389-415

健康体操体験教室
9月4日(土)・11日(土)・25日(土)午後3時～4時30分 会場: 運動公園小体育室 対象: 成人女性



カローリング・ダーツ教室

カローリング・ダーツ教室
8月28日(土)午後7時～9時 会場: 小金原体育館 対象: 小学生以上の人 費用: 百円(保険料)
電話: 健康友会・斎藤 ☎342-8088

小学生女子の新体操一日体験
8月25日(水)27日(金)のいずれか一日、午前9時～11時 会場: 青少年会館 服装: 動きやすいもの 持ち物: 上履き 費用: 無料
電話: 松戸市ソフトテニス連盟・小倉 ☎345-0899

インディアカ教室
9月7日(土)10月5日の毎週火曜日(全五回)午後7時～9時 会場: 常盤平体育館 定員: 先着三十人 費用: 無料
電話: 直接または電話でスポーツ課 ☎363-9241へ

ファミリーバドミントン・ラジボール卓球教室
9月5日(日)午前9時～正午 会場: 常盤平第一小学校 費用: 百円(保険料)
電話: 体育指導委員・宍戸 ☎389-415

健康体操体験教室
9月4日(土)・11日(土)・25日(土)午後3時～4時30分 会場: 運動公園小体育室 対象: 成人女性

聴覚障害者のための「一般教養教室」「文章作成教室」

期日	内容	講師
9/9(水)	一般教養教室「心肺そ生法を身に付けよう」	五香消防署職員
19(日)	文章作成教室	元筑波大学附属ろう学校 教諭・芦田達郎氏
10/7(木)	一般教養教室「知りたい松戸市地域保健医療計画」	民生局企画調整室職員
24(日)	文章作成教室	元筑波大学附属ろう学校 教諭・芦田達郎氏
11/4(木)	一般教養教室「松戸市のごみの話と何でもごみ雑学」	環境部計画課職員
14(日)	文章作成教室	元筑波大学附属ろう学校 教諭・芦田達郎氏
12/2(木)	一般教養教室「自然の話と木の実や葉っぱを使ってクリスマスリースをつくろう」	緑地管理課職員
12(日)	文章作成教室	元筑波大学附属ろう学校 教諭・芦田達郎氏
19(日)	文章作成教室	元筑波大学附属ろう学校 教諭・芦田達郎氏

講座名	日時	定員/費用
パソコン・ワープロ入門講座	①9/1(水)・2(木) ②9/9(水)・10(金)	午後 午前 各10人 6,000円
windows95入門講座	①9/7(火)・8(水) ②9/13(月)・14(火)	午後 午前 各10人 12,000円 (10,000円)
ワープロソフト 太郎入門講座	9/9(水)・10(金)・13(月)・14(火)	午後 7人 10,000円 (8,000円)
ワープロソフト Word入門講座	9/16(木)・17(金)・20(月)・21(火)	午後 7人 10,000円 (8,000円)
表計算ソフト Lotus 1-2-3入門講座	9/27(月)・28(火)・29(水)・30(木)	午後 午前10時～午後3時30分
表計算ソフト Excel入門講座	9/4(土)・11(土)	午後10時～午後3時30分
※午前=午前9時30分～午後0時30分、午後=午後1時30分～4時30分		
初心者入門講座	9/1(水)・2(木)・3(金)・6(月)	午前 各5人 15,000円
初級講座	9/16(木)・17(金)・20(月)・21(火)	午前 各5人 15,000円
※午前=午前9時30分～正午		
ゆっくり楽しくパソコン講座 (対象65歳以上の人)	9/28(火)・29(水)	午前9時30分～正午 5人 7,000円

※費用のうち()内は当会員事業所・当団体会員メンバーの場合です。
※受け付け開始時間に定員を超えた場合は抽選となります。
8月25日(水)午前9時から直接、松戸地域職業訓練センター(小倉1の19の3 ☎349-3200)窓口へ

松戸地域職業訓練センター(テクノ21)講座

会場	曜日	時間	期間	費用	松戸市ソフトテニス連盟
金ケ作公園 庭球場	火	午後7時～9時	9月～11月	5,000円	山岸 ☎388-8450
	土	午前10時～正午		7,000円	吉田 ☎388-6431
栗ヶ沢公園 庭球場	日	午後1時～3時	9月～12月	6,000円	吉田 ☎343-0322
	木	午前10時～正午			
中央公園 庭球場	水	午後1時～3時		7,000円 (保険料を含む)	中沢 ☎342-7326
金ケ作公園 庭球場	日	午前8時～10時			

※対象は中学生
※各会場(常時)



催し物

プラネタリウム新番組「流れ星を科学する」

9月4日(土)10月31日(日) 会場 市民会館プラネタリウム室

内容 昨年話題になり、今年の出現も期待されている「しし座流星群」。流れ星の正体を紹介。費用 親子とも三千円・大人五十一円 (投影開始三十分から、券を発売します)

※開始時刻はお問い合わせを

市民会館プラネタリウム室 ☎368・1237

ミュージカルを楽しむ

9月18日(土)午後2時30分~3時30分

会場 矢切公民館 内容 劇団天童「アラビアンナイト」より「王女バリアード」 対象 三歳以上(幼児は保護者同伴) 定員 先着百五十人 費用 無料 申込先 電話で常盤児童福祉館 ☎387・3320 (月曜日休館) へ

野鳥観察会

9月5日(日)午前8時松戸駅東口デッキ上集合、午後1時現地解散(雨天中止)

会場 東京港野鳥公園 持ち物 筆記具・観察用具・昼食など 費用 無料(入園料三百円程度、交通費は実費)

申込先 電話でまつど街と水辺の緑化基金 ☎345・9846

なんでも相談日

9月5日(日)午前10時30分~午後3時 会場 タイエー新松戸店

相談内容 法律・相続・税金・不動産売買・登記・教育・建築設計デザイン(インテリア・カタログ)・社会保険・労働保険・セクハラなど 相談担当者 弁護士・税理士・司法書士・宅地建物取引主任者・一級建築士・土地家屋調査士・社会保険労務士・塾講師ほか 費用 無料

申込先 電話で常盤児童福祉館 ☎387・3320 (月曜日休館) へ

松戸民演発表会

9月5日(日)午前10時~午後8時 会場 森のホール21 内容 歌と踊りの競演 費用 無料

申込先 電話で松戸市民連盟・成嶋 ☎341・3572

オーストラリアの人と遊ぶ

9月11日(土)17日(日) 内容 千葉県内を案内する 対象 十八歳以上三十歳以下の人

申込先 電話で説明会があります ☎345・9846

身体障害者親睦研修旅行

9月26日(日)27日(月) 二泊二日、午前7時30分ふれあい22(健康福祉会館)集合 行き先 栃木県那須・塩原方面 対象 市内在住の障害者手帳所持者 定員 先着九十人 費用 一万七千円

申込先 電話で松戸市身体障害者福祉会・高橋 ☎361・2281 へ

松戸市婦人グループ展(合同作品展)

日時	内容	グループ名
8/31(火)~9/5(日) 午前10時~午後6時 (8/31は午後1時から、9/5は午後4時まで)	ペン習字	松戸ペン習字クラブ 常盤平ペン習字クラブ
	編み物	あひるの会
9月11日(土)17日(日)	袋もの	松戸袋もの手工芸サークル
	折り紙	松戸折り紙サークル
	家庭クリーニング	青藍(せいらん)会
	ごはん刺し	津軽ごはん刺しの会

会場 文化ホール 費用 無料
問合せ 松戸市民文化係 ☎366-7462

姉妹都市ホワイトホース市クワン高絵画展
9月3日(金)16日(木) 会場 松戸市民ギャラリー 内容 ホワイトホース市クワン高校生徒の絵画の展示など
問合せ 松戸市民文化係 ☎366-7310



保健・衛生

療育相談

9月9日(木)午後1時~1時30分 会場 松戸保健所

対象 乳児の股関節脱臼・白検診未受診者・整形外科領域の診察相談等を希望する十八歳未満の人 持ち物 母子健康手帳 費用 無料

申込先 電話で松戸保健所地域指導班 ☎361・2121 へ

救急法講習会

9月7日(火)午後2時~4時 会場 葛飾合同庁舎六階第一会議室

対象 対象乳児を抱える両親・内容 乳児の緊急時の対応(心肺蘇生法を中心に) 服装 動きやすいもの 持ち物 ハンカチ

定員 先着三十人 費用 無料
申込先 電話で松戸保健所地域指導班 ☎361・2121 へ

食生活講座(無料)

日時	会場	内容	対象
9/7(火) 14(水) 21(水) 28(火)	午前10時~午後1時30分(14日は正午まで)	健康と食生活について、スピード料理(実習) 健康作りと運動・休養について、手軽にできるヨガ(実技) 家族そろって生活習慣病を予防しよう、野菜をいっぱい食べよう(実習) 成長期のための食生活、カルシウムを上手にとろう(実習)	本講座を初めて受ける人、先着二十人

申込先 電話で中央保健福祉センター ☎366-7489 へ

予防接種のお知らせ

9月上旬に、平成11年6月1日~7月31日生まれの人に予防接種の通知をします。また、左下(表1)に該当する人は、申し込みが必要ですので、中央保健福祉センター・各支所の市民健康相談室で申し込みを、ハガキに左記(図1)の要領で記入して、〒271-0072 松戸市竹ケ花七四の三松戸市中央保健福祉センター内保健衛生課予防衛生係 ☎366・7484 へ

※生後三カ月にならないと受けられません。

新大正琴演奏会

9月25日(土)午後2時20分~3時40分 会場 市民会館 内容 大正琴のイメージを一新するアンサンブル 費用 五百円

※先着五十組百人を無料招待(申し込みは往復ハガキで、〒271-0096 松戸市下矢切一五の八浜本恭子 へ)
申込先 電話で松戸市消費生活課 ☎366・3108 へ

リサイクル広場

使えるものを捨てる前にリサイクル広場へ

譲ります

- 〔家具〕 食器棚二台セット二千円、座卓三千円、ドレッサー千円、籐製のいす二個セット千五百円、折り畳みテーブル二百円
- 〔電気用品〕 空気清浄器五百円、五千円、8ミリビデオ一万円、ビデオカメラ一万円、窓用エアコン一万円、シュレツダ一万円、カラテレテレビ18型三千円、電子レンジ二千円、スピーカー一組五千円、ふとん乾燥機三千円、冷蔵庫三千円、五千円、コードレス電話五千円、掃除機無料、電動ミシン二千円
- 〔スポーツ用品・楽器〕 健康器具

- 極超音波治療器一万円、CDプレーヤー三千円
- 〔子供用品〕 三輪車二千円、三子用ベビーベッド無料、三子用ベビーカー無料、二千円、ベビーカー無料、二千円
- 〔日用雑貨〕 人形ケース大小四個、組千円、押入れ布团棚五百円、パーテーション二千円、ふろ用ふた70cm×90cm五百円、車用フラットシート千五百円、植木鉢七個セット二千円、茶箱千円、ネコ用家五百円、釣りざお一万円、三本、磯ざお三千円、八千円、一万円、たも網千円、耳計り式体温計六千円、カセットテープケース二個、セット五百円、三個セット三百円、剣山千円、スリッパラック無料、ガスバーナー無料、プロパン用ガスコンロ五千円、石油ストーブ千五百円、スタッドレスタイヤ185/65R/14 八千円
- 8月27日(金) [当日消印有効]

募集します

次回収載分について
品物を譲りたい人は、8月27日(金)までに、電話で申し込んでください(一人三品まで)。9月25日号に掲載します。価格は一万円までで、衣料品・食料品・自転車などは扱いません。
消費生活課消費生活係 ☎366・7329

自治交渉になります。
当選者に連絡します。紹介後は自主交渉になります。

品物を譲りたい人は、8月27日(金)までに、電話で申し込んでください(一人三品まで)。9月25日号に掲載します。価格は一万円までで、衣料品・食料品・自転車などは扱いません。

消費生活課消費生活係 ☎366・7329

図1 ハガキ記入要領

希望する予防接種名(複数可)	日 日 日
初めてまたは○回受けた	月 月 月
受けた日	年 年 年
郵便番号	〒
住所	氏 名
保護者	氏 名
子どもの氏名	生 年 月 日 (学年)
子どもの生年月日(学年)	子 どもの 氏 名
電話番号	子 どもの 電話番号

表1

- 平成11年6月1日~7月31日生まれて8月15日以降に住居登録をした人
- 各予防接種が完了していない人で、予防接種を持っていない人
7歳6カ月未満の人
○ポリオ=3カ月以上7歳6カ月未満で2回飲んでいない人
○DPT=3カ月以上7歳6カ月未満で4回接種していない人
○麻疹=1歳以上7歳6カ月未満で接種をしていない人
○風しん=1歳以上7歳6カ月未満で接種をしていない人
○日本脳炎=3歳以上7歳6カ月未満で3回接種していない人
小・中学生
○日本脳炎第2期=小学4年以上13歳未満の人で1度も追加接種をしていない人
○日本脳炎第3期=中学2年以上16歳未満の人で1度も追加接種をしていない人
○D T第2期=小学6年以上13歳未満の人で1度も追加接種をしていない人
○風しん=中学2年以上16歳未満で接種をしていない人

どが参加しての交流会(自宅までの送迎とガイドあり) 対象 視覚障害者 持ち物 弁当・敷物 費用 五百円(入園料、交通費は実費)

9月30日(木)午前9時20分新京成松戸駅ホーム集合(雨天中止) 行き先 ワンバク王国・アンデルセン公園(船橋市) 内容 松戸市視覚障害者協会・松戸点訳会・松戸市朗読奉仕会の各役員など

第一回「松戸まちづくり大賞」募集

活動内容を発表し、市民投票により決定 大賞決定日11月20日(土) 9月30日(木) (消印有効) まで、指定用紙(松戸まちづくり交流室で配布)を郵送で、〒271-0073 松戸市小根本七の二〇〇73 松戸市生命ビル松戸まちづくり交流室内松戸まちづくり事務局 ☎366・6113、Eメール koryu-ba@intership.ne.jp へ

見に行こう 聴いてみよう =文化施設だより= 松戸市の市外局番は047です。

森のホール21

☎384-5050

Table with columns: 期日, 内容(☆印は有料), 開演時間, 問い合わせ先. Includes events like 松戸民演第21回発表会, 親子まんが映画会, etc.

21世紀の森と広場パークセンター

☎345-8900

Table with columns: 期日, 内容. Includes '農とふれあう作品展' and '昆虫ウォッチング'.

博物館

☎384-8181

Table with columns: 期日, 内容. Includes 'ハイビジョン映像「故宮 至宝が語る中華五千年」' and '古文書を読む」'.

市民会館

☎368-1237

Table with columns: 期日, 内容(☆は有料), 開演時間, 問い合わせ先. Includes 'さとう宗幸with伊奈かつべいコンサート'.

文化ホールギャラリー

☎367-7810

Table with columns: 期日, 内容, 問い合わせ先. Includes '清窯(せいよう)会作品展' and '書嶽(しょがく)社展'.

松戸駅市民ギャラリー

市社会教育課 ☎366-7462

Table with columns: 期日, 内容. Includes '信玄アートサークル展' and 'ホワイトホース市クーンン高校絵画展'.

戸定歴史館

☎362-2050

Table with columns: 期日, 内容. Includes '徳川昭武の生涯を、小中学生を対象に分かりやすく紹介します'.

市民劇場

☎368-0070

Table with columns: 期日, 内容(☆印は有料), 開演時間, 問い合わせ先. Includes 'カラオケコンテスト' and '沖繩のけし風コンサート'.

救急医療体制

健康保険証をお忘れなく



- ◆テレホン案内サービス
◆夜間急病診療所
◆休日土曜日夜間歯科診療所

お気軽にご相談ください 9月の相談あんない

Large table listing various consultation services (e.g., 市民相談, 人権相談, 心配ごと相談) with columns for date, time, and location.