



松戸の春を彩る桜まつりか市内の三会場で行われます。
友人や家族と一緒に、桜色の春を楽しんでみませんか。

春らんまん

市内三会場で桜まつり

ときわ平桜まつり

- 日時…4月5日(土)正午～午後8時
6日(日)午前10時～午後7時
- 会場…新京成線八柱駅から五香駅まで(さくら通り)
- 内容…各種パレード・みこしなど
團ときわ平桜まつり実行委員会・岸本 ☎387-4131番

八柱桜まつり

- 日時…4月5日(土)〔雨天の場合は6日(日)午前11時～午後4時〕
- 会場…新京成線八柱駅前ロータリーから桜橋まで
- 内容…ブラスバンド演奏・鼓笛隊パレードなど
團八柱桜まつり実行委員会・三好 ☎385-0303番

六実桜まつり

- 日時…4月12日(土)・13日(日)午前9時～午後5時
- 会場…六高台さくら通り
- 内容…音楽パレード・山車(だし)・みこし行列など
團六実桜まつり実行委員会・富澤 ☎387-5640番

人口と世帯

3月1日現在

人口 460,573人 [- 336]
男 233,766人 [- 203]
女 226,807人 [- 133]
世帯 173,379世帯 [- 192]

[] は前月比

主な内容

- ② 自転車駐車場が有料許可制に
- ③ 集合畜犬登録・狂犬病予防注射
- ④ 個別接種実施医療機関一覧
- ⑤ 行政手続条例が施行
- ⑥ ⑦ 情報チャンネル

ハケ崎桜まつり

日時 4月12日(土)午後6時～9時
13日(日)午後1時～8時
会場 ハケ崎並木(国道6号ハケ崎交差点から約1.1km)
内容 太鼓・鼓笛隊・カラオケ大会など
團ハケ崎桜まつり実行委員会・坂寄 ☎346-1577番

近隣市の桜まつり

清水公園(野田市)
3月30日(日)～4月13日(日)
東武野田線清水公園駅徒歩5分
あけぼの山公園(柏市)
4月5日(土)・6日(日)
JR柏駅西口から東武バス三井団地行きで「土谷津入口」下車徒歩10分
運河水辺公園(流山市)
3月30日(日)～4月12日(土)
東武野田線運河駅徒歩3分

ときわ平桜まつり

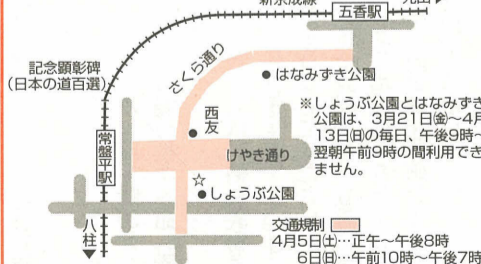

八柱桜まつり

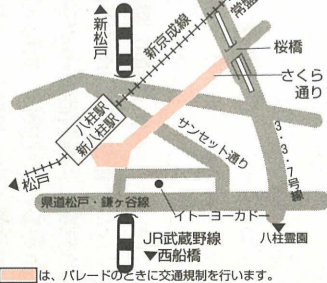

六実桜まつり

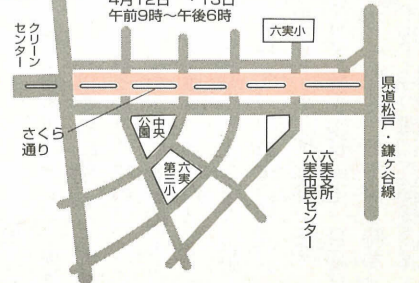

交通規制とお願い
※いずれの会場も、期間中は歩行者天国内で交通規制を実施します。
※駐車場はありません。周辺一帯は駐車禁止です。電車やバスでおいでください。
※ごみは各自持ち帰ってください。

松戸駅。北松戸駅周辺

自転車駐車が

4/1

から

有料許可制に



自転車は決められた場所に置きましよう

4月1日(火)から松戸駅・北松戸駅周辺の自転車駐車が有料許可制になります。

結果通知(定期使用カードを同封)により許可され、購入した定期使用シールを自転車に張った人だけが、定期使用できます。

抽選の結果、キャンセル待ち(待機者)になった人や重複申請等で許可されなかった人、また、受け付け終了後に転入したなどで申し込まなかった人は定期使用できませんので、バスなどを利用されるようお願いいたします。待機者については希望した自転車駐車場に空きができた次第、許可通知を送付します。定数に満たなかった自転車駐

候補者別得票数	沼田武 44,133票 河野泉 35,850票
当日有権者数	351,601人
投票者数	81,890人
投票率	23.29%
	男 178,160人 女 173,441人
	男 41,514人 女 40,376人
	男 23.30% 女 23.28%

任期満了による千葉県知事と千葉県議会議員補欠選挙が3月16日に行われ、午後7時30分から松戸運動公園体育館で開票が行われました。結果は次のとおりです。 関市選挙管理委員会

千葉県知事 選挙結果 県議会議員補欠

	松戸市南選挙区	松戸市北選挙区
候補者別得票数	岩田ふくじ 18,568票 みわ由美 17,053票 染谷けんじ 15,124票	並木ゆきお 15,242票 中村たか子 12,073票
当日有権者数	224,768人	126,833人
投票者数	53,262人	28,491人
投票率	23.70%	22.46%
	男 114,255人 女 110,513人	男 63,905人 女 62,928人
	男 26,969人 女 26,293人	男 14,465人 女 14,026人
	男 23.60% 女 23.79%	男 22.64% 女 22.29%

変更前	変更後
保管所名 取扱駅名	保管所名 取扱駅名
大橋 松戸駅・矢切駅	大橋 松戸駅(東口)・矢切駅
旭町 北松戸駅・馬橋駅・新松戸駅・北小金駅・小金城趾駅	旭町 馬橋駅・新松戸駅・北小金駅・小金城趾駅
古ヶ崎	古ヶ崎 松戸駅(西口)・北松戸駅
河原塚 上本郷駅・松戸新田駅・八柱駅・常盤平駅・稔台駅	河原塚 上本郷駅・松戸新田駅・八柱駅・常盤平駅・稔台駅
六高台 五香駅・元山駅・六実駅	六高台 五香駅・元山駅・六実駅
●返還日および時間 (大橋・旭町保管所) 月曜日・木曜日午後2時～7時 第1・第3土曜日午前9時～午後2時 (河原塚・六高台保管所) 火曜日・金曜日午後2時～7時 第2・第4土曜日午前9時～午後2時 ※祝日および年末年始を除く	●返還日および時間(各保管所共通) 火曜日・木曜日午後4時～8時 土曜日 午前10時～午後2時 ※祝日および年末年始を除く

放置自転車の返還場所・日時の変更 4月1日(火)から、放置自転車の返還場所・日時を左表のとおり変更します。 自転車所有者の利便を図ると、また自転車保管所の効率化を図ります。 関安全課安全係

松戸駅西口公園下自転車駐車場 午前4時15分～翌日の午前1時15分 北松戸駅西口自転車駐車場の地下部分 午前6時30分～午後9時30分

車場の再募集(3月21日締め切り)の結果通知は、4月中旬に送付します(使用開始は5月1日(木)から)。 なお、自転車駐車場の利用は二十四時間オープン制ですが、左記の自転車駐車場は借用時間が限定されますのでご注意ください。 関安全課安全係

小金市民センター改修工事が終わり、新たに視聴覚室がオープンします。 図書館と併せてご利用ください。 コンパクトディスク 499組
カセットテープ 92組
視聴席(リスニング) 3席
閲覧席 6人用
ソファおよびベンチ 6人用
関小金分館 ☎343-8658番



3/25 小金分館に 視聴覚室 がオープン

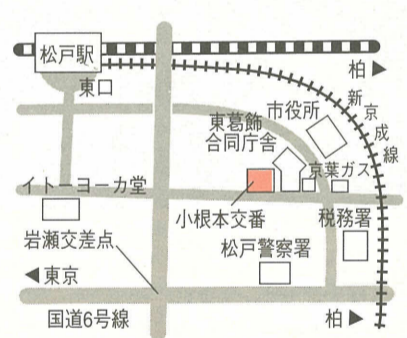

新設 小根本交番

名称: 松戸警察署小根本交番
所在地: 松戸市小根本7の9
電話: 360-8377番
開設日: 4月1日(予定)
管轄地区: 竹ヶ花・吉井町・小根本・緑ヶ丘・胡録台・岩瀬の全地域、松戸・根本の一部地域

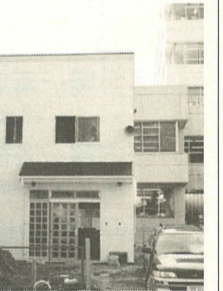

教育委員会会議を開催 3月27日(木)午後3時から 会場 教育委員会五階会議室 議案 松戸市教育委員会事務局設置及び組織に関する規則の一部改正ほか 関教育委員会企画調整室 ☎366-7455番

平成9年度固定資産課税台帳の縦覧 4月1日(火)～21日(月)〔土・日曜日を除く〕の午前8時30分～午後5時 会場 市役所本館二階大会議室 ※縦覧できる人は、納税義務者および代理権を有する人です。 印鑑を持参してください。 ※固定資産課税台帳の登録に不服のある場合は、5月1日(木)まで、固定資産評価審査委員会に審査の申し出をすることができま

汚泥焼却灰レンガの愛称を募集 手賀沼流域下水道の終末処理場の下水道汚泥を有効利用するため、汚泥を焼却した灰からレンガをつくる施設が完成します。このレンガが多くの人に親しまれて利用されるよう、レンガの愛称を募集します。 賞最優秀賞一人・優秀賞三人(賞状および記念品、応募者全員に記念品) ※受賞作品の著作権は主催者に帰属。 選挙結果は5月下旬に受賞者に通知します。 関4月26日(土)当日消印有効までに、ハガキに愛称・愛称の意味・住所・氏名・年齢・性別・電話番号・職業(学校名)を記入して、〒270市篠籠田一三〇千葉県手賀沼下水道事務所(☎0471-43-9104番)へ



文化ホールギャラリーの使用を受け付けます 4月1日(火)午前10時 会場 文化ホール(講座室) 使用期間 7月1日(火)～9月28日(日) 持ち物 使用料・社会教育関係団体登録証(該当団体のみ) 関文化ホール ☎367-7810番

高等学校修学資金・奨学金をご利用ください 経済的理由により児童を高等学校等で修学させることが困難な保護者に、修学資金・奨学金を給付します。 対象者の条件を満たす人①経済的理由により児童を高等学校等で修学させることが困難な保護者②保護者と児童が引き続き一年以上市内に居住していること③成績良好で健康なこと④学校教育法による高等学校等(高等学校、高等専門学校、盲学校、ろう学校、養護学校の高等部、学校法人の設置する専修学校の高等課程)に在学していること⑤法令その他により、類似の学資給付を受けていないこと 支給額(月額) 公立 八千七百円(一・二・三年生)・八千二百円(三・四年生)、私立 二万五千元 申請に必要なもの①認め印②修学資金・奨学金交付申請書と家庭状況調査書③成績証明書④推薦書⑤在学証明書⑥住民票(家族全員のもの)または、外国人登録簿の証明書⑦平成8年分の源泉徴収票と最新の給与明細書(自営業者は平成8年分の所得証明書または確定申告書の写し)。保護者あるいはそれに準ずる人の収入が対象となりますので、その収入が分かる書類⑧振込指定金融機関の通帳の表紙のコピー ※現在受給中の人にも再度申請が必要で

必要です。申請書は援護課・市民課・各支所にあります。 関4月1日～30日(土・日曜日・祝日を除く)の午前8時30分～午後5時の間に直接援護課へ

平成9年度

集合畜犬登録 狂犬病予防注射

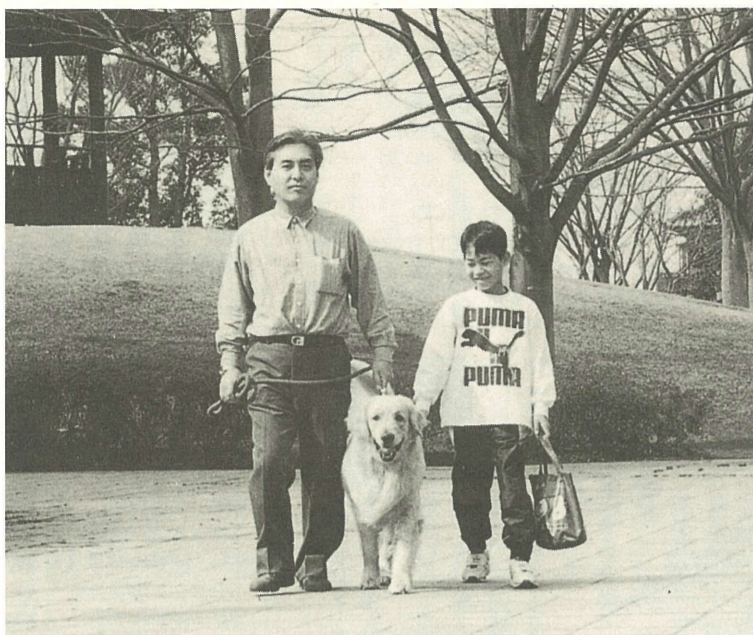

犬は大切なパートナー。正しく飼いましょう

生後九十一日以上の飼犬は、登録と狂犬病予防注射が必要です。平成9年度の集合畜犬登録と狂犬病予防注射を左表の日程で行います。

費用 三千三百円(予防注射二千七百五十円、注射済票五百五十円。初めて登録する犬は登録手数料三千円が別途必要です)

※集合注射はこの会場でも受けられます。
※実施日が雨天中止の場合、延期日に行います。
※実施日・延期日とも午前中に雨天で中止した場合は、午後も中止します。
※会場でのふんは、飼い主が責任をもって処理してください。
※愛犬が、一カ月以内に他のワケチンを注射している場合や妊娠、健康上に問題がある場合、または、飼い主が愛犬を押し立て静かにさせられないなどの場合は、狂犬病集合注射ができないことがあります。詳しくは、最寄りの動物病院にご相談ください。
環境管理課環境衛生係

実施日時	実施会場	延期日
4/8(火) 午前9時40分～11時40分 午後1時～1時40分 午後2時10分～3時30分	花之台公園(上本郷) 新萩公園(三矢小台5丁目) 松戸小山雨水ポンプ場(南部小脇)	5/8(木)
9(水) 午前9時40分～11時40分 午後1時10分～1時40分 午後2時10分～3時30分	二十世紀公園(二十世紀が丘梨元町) 旭ヶ丘第3公園(岩瀬) 八柱公園	9(金)
10(木) 午前10時～11時30分 午後1時10分～1時40分 午後2時10分～3時	中金杉公園(中金杉2丁目) 新松戸第1公園(新松戸1丁目) 小金公園(小金きよしヶ丘2丁目)	12(月)
11(金) 午前10時～11時30分 午後1時10分～1時50分 午後2時30分～3時10分	八ヶ崎子安神社 千駄堀集会所 常盤平公園(常盤平衛生処理場脇)	13(火)
14(月) 午前9時40分～11時40分 午後1時10分～1時50分 午後2時20分～3時40分	穂台公園 福祉医療センター東松戸病院(高塚新田) 三矢小台公園(三矢小台2丁目)	14(水)
15(火) 午前10時20分～11時40分 午後1時10分～2時10分 午後2時40分～3時30分	古ヶ崎4丁目子供の遊び場 相川公園(西馬橋相川町) 新松戸南公園(新松戸南2丁目)	15(木)
16(水) 午前9時40分～11時50分 午後1時20分～2時 午後2時30分～3時20分	常盤平金ヶ作公園(常盤平3丁目) 六実ふれあい公園(五香六実) 串崎公園(串崎南町)	16(金)
17(木) 午前10時30分～11時30分 午後1時10分～1時50分 午後2時30分～3時10分	栄町第1公園(栄町6丁目) 北仲町公園(仲井町1丁目) 平湯公園(松戸)	19(月)
18(金) 午前10時～正午 午後1時30分～2時 午後2時30分～3時30分	小金原公園(小金原6丁目) 穂台第7こどもの遊び場 東部スポーツパーク正門(高塚新田)	20(火)
21(月) 午前9時40分～正午 午後1時10分～1時50分 午後2時20分～3時40分	六実第2公園(六高台2丁目) 北丘第2公園(五香六実) 松飛台会館	21(水)
22(火) 午前9時40分～正午 午後1時20分～2時10分 午後2時30分～3時40分	新松戸中央公園(新松戸6丁目) 二三ヶ丘公園(三ヶ月) 中和倉公園	22(木)
23(水) 午前10時～10時50分 午前11時20分～正午 午後1時20分～2時	かぶと公園(牧の原2丁目) ひばり公園(小金原9丁目) ユーカリ交通公園隣広場(小金原1丁目)	23(金)
24(木) 午前10時20分～11時 午後1時～3時	栄町西3丁目子供の遊び場 小根本公園	26(月)

市長室・巻 川井敏久

人間ドックに入って

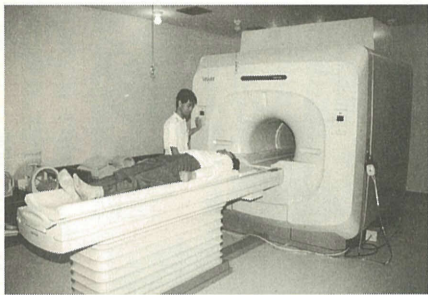

MRI(磁気共鳴断層撮影装置)

昔から、季節の変わり目は体調をくずしやすいと言われていています。私自身、健康には自信がありましたので、特に細かな検査は受けたことがありませんでした。

しかし、市民の皆さんの健康を守る行政に携わる市長として、健康診断を受け自分の健康状態を認識しておくなくては、との周りの意見もあり、また最近、運動不足がみでしたので、2月の末に人間ドックを受けました。

今年人間ドックでは、通常の検査のほか、最新の医療機器MRI(磁気共鳴断層撮影装置)による検査とあわせて骨粗鬆(しょう)症の検査も受けました。

特にMRIによる検査は、脳の内部や周辺の血管までモニターに鮮明に写し出されま

す。高価な医療機器ではありませんが、病気の早期発見・早期治療に大変効果があるとい

うことで、購入してよかったです。検査の結果、幸い治療を要するような病気はありませんでしたが、ドクターから細かな注意を受けました。

昨年ドクターから食生活に気を付けて適度な運動をするよう指導されましたが、ハードスケジュールに追われ、守ることができませんでした。今後は気を付けたいと思います。

市では、毎年各種の健診を実施していますが、新年度もお子さんからお年寄りまで全ての方々の保健、医療、福祉について一層の充実を図ってまいります。

中でも東葛北部地域の中核

的医療機関である市立病院については、精神科の新設や医療機器の整備、また福祉医療センター東松戸病院については、稼働ベッド数の増床など医療体制のさらなる充実を図ってまいります。

今月は千葉県知事・千葉県議会議員補欠選挙や卒業式がありました。

4月に入ると入学式や入社式があり、市役所も民間も大変忙しい季節です。

ぜひ、市民の皆さんも健康管理には十分気を付けていただきたいと思います。

市民の皆さんの声を直接お聞きするため、市長室直通のファクスを設置しています。市政に関して感じていることや建設的なご意見をお寄せください。(2月末現在三百三十六件受信) FAX 366・2301番

生まれ日の
駆けぬけてゆく
弥生かな

CLOSE UP
クローズアップ
女と男 No.8

就職状況
女子学生の場合

図女性センターゆうまっど
☎364-8778番

薄日が差したといわれる8年度の就職戦線、実際はどうだったのでしょうか。女子学生二人からお話を聞きました。

○情報収集の時から違いが
★まず会社に資料請求をして情報を集めますが、同じ会社でも男子には分厚い冊子が届くのに、女子にくるのはピラピラのダイレクトメールのようなもの。しかも何の説明もないんです。それで男子に頼んで取り寄せてもらったり。一体何なのかって感じでした。

◆会社セミナーに参加したいと予約の電話を入れたんですけど、その学部は採らないよって電話をガチャンと切られたんです。学部差別かと思っただんですが、実は同じゼミの男子が参加してたんですね。こんな会社は入ってからも苦労すると思ひ、止めました。

○活動は早め、数多く
★動き始めたのは四年生の5月ころからで、ちょっと遅めでした。最初は企業のイメージが漠然とあり、資料請求をしてしまいましたが、そのうち自分が何をしたいのかわらなくなつて。それで自分はどういう人間なのか、何に向いているか、まず自分を知らなければと自己分析から始めました。そして一番力を入れたこと、やりがいを感じたことを考えているうちに、やりたい仕事が見えてきたんです。電話を

かけた所、訪問した会社合わせて二十社くらいでしょうか。◆資料収集は他の人より少し早く、三年の冬休み前からです。やはり自己分析から始め、資料請求も随分しましたし、二十五社くらい実際に見て回りました。会社セミナーにも参加して、自分の肌合いう企業を探しました。やっぱり違うんです、会社ごとにゼミナーも就職担当者の対応も。★今年就職協定が廃止されますし、三年の春休みには内定が出る所もあるといひます。男子ですが、すでに人事面接を受けたという話も聞きました。男子はこんな早くから始まっていてるんですね。

○面接では
◆女子と男子を分けて説明会を開く会社があります。多分期待しているものが違うのでしようが、女子と男子を使い分けている気がします。

★人事担当者の頭の中には、女子は腰掛けというイメージが多分あるんです。総合職として働きたいと望んで面接を受けているのに、結婚退職するものと思ひ込んでる。そういう女性が多いのも事実でしょう。でも、問題はほかにあるような気がしています。

さて女子学生の体験談、いかがでしたでしょうか。皆さんのご意見・ご感想をお寄せください。

乳幼児、小・中学生の 予防接種



平成9年度に、乳幼児、小・中学生の予防接種が無料でできる医療機関の一覧表(下表)です。

既に予防票(無料券)をお持ちの方は、再度確認してお出掛けください。

また、左表に該当する人は申し込みが必要ですので、直接各保健センター・各支所の市民健康相談室で申し込むか、ハガキ記入要領を参考に申し込んでください。

※下記の医療機関以外では無料で受けられません。
※○印の予防接種が受けられます。

保健衛生課予防衛生係 ☎366・7484番

申し込みが必要な人

7歳6か月未満の人で

- ツベルクリン反応・BCG…3カ月以上4歳未満で接種をしていない人
 - ポリオ…3カ月以上7歳6か月未満で2回飲んでいない人
 - DPT…3カ月以上7歳6か月未満で4回接種していない人
 - 麻しん…1歳以上7歳6か月未満で接種をしていない人
 - 風しん…1歳以上7歳6か月未満で接種をしていない人
 - 日本脳炎…3歳以上7歳6か月未満で3回接種していない人
- ※ツベルクリン反応・BCGとポリオは集団接種となります。
小・中学生の対象者には5月上旬に通知します。

ハガキ記入要領

希望する予防接種名
(複数可)
初めてまたは 回受けた
今まで受けた日付け
年 月 日
年 月 日
年 月 日

住所
保護者氏名
子どもの氏名
子どもの生年月日
電話番号

271
松戸市中央保健センター内
保健衛生課予防衛生係

松戸市竹ヶ花七四の三

※予防票を持っている人は、申し込みが必要ありません。

平成9年度個別接種実施医療機関一覧

医療機関名	電話	DPT	D 幼児	T ポリオ	麻しん	風しん 幼児	日本脳炎 中学生	日本脳炎 幼児	日本脳炎 小中学生
馬橋地区									
ゆりのきクリニック	340-0231	○	○	○	○	○	○	○	○
武井小児科	344-6360	○	○	○	○	○	○	○	○
馬橋クリニック	343-5011	○	○	○	○	○	○	○	○
恩田病院	341-1265	○	○	○	○	○	○	○	○
市場医院	342-1069	○	○	○	○	○	○	○	○
八ヶ崎医院	341-5118	○	○	○	○	○	○	○	○
友木医院	341-3401	○	○	○	○	○	○	○	○
常盤平・六実地区									
吉田医院	387-5438	○	○	○	○	○	○	○	○
常盤平小児科内科医院	387-7220	○	○	○	○	○	○	○	○
五香母子クリニック	387-5558	○	○	○	○	○	○	○	○
塩川小児科医院	387-2756	○	○	○	○	○	○	○	○
常盤平中央病院	387-4121	○	○	○	○	○	○	○	○
久保田医院	387-5454	○	○	○	○	○	○	○	○
池亀小児科医院	387-7742	○	○	○	○	○	○	○	○
花輪医院	388-0707	○	○	○	○	○	○	○	○
富田小児科	385-3590	○	○	○	○	○	○	○	○
川井産婦人科医院	386-5111	○	○	○	○	○	○	○	○
千葉西総合病院	384-8111	○	○	○	○	○	○	○	○
宇野医院	386-4822	○	○	○	○	○	○	○	○
新八柱台病院	387-2501	○	○	○	○	○	○	○	○
足立中央クリニック	386-0088	○	○	○	○	○	○	○	○
市川こどもクリニック	383-2312	○	○	○	○	○	○	○	○
羽岡医院	386-8228	○	○	○	○	○	○	○	○
後藤医院	384-7471	○	○	○	○	○	○	○	○
三橋医院	387-5553	○	○	○	○	○	○	○	○
稲葉内科小児科医院	387-2377	○	○	○	○	○	○	○	○
米沢医院	387-5550	○	○	○	○	○	○	○	○
北丘クリニック	387-1413	○	○	○	○	○	○	○	○
牧の原クリニック	389-8311	○	○	○	○	○	○	○	○
第二椎名医院	385-1175	○	○	○	○	○	○	○	○
永田小児科	383-1500	○	○	○	○	○	○	○	○
古幡医院	384-1200	○	○	○	○	○	○	○	○
小金原地区									
市川医院	343-1260	○	○	○	○	○	○	○	○
湯原産婦人科医院	341-6185	○	○	○	○	○	○	○	○
橋本内科医院	341-9474	○	○	○	○	○	○	○	○
小金原病院	341-1131	○	○	○	○	○	○	○	○
三浦医院	341-0113	○	○	○	○	○	○	○	○
黒澤外科胃腸科医院	341-2007	○	○	○	○	○	○	○	○
小金原小児科内科医院	341-2006	○	○	○	○	○	○	○	○
よなは産婦人科医院	341-3555	○	○	○	○	○	○	○	○
北原整形外科	343-1016	○	○	○	○	○	○	○	○
高江医院	341-3286	○	○	○	○	○	○	○	○
守岡小児科医院	342-1077	○	○	○	○	○	○	○	○
小金地区									
齊藤医院	341-0204	○	○	○	○	○	○	○	○
大久保医院	342-1076	○	○	○	○	○	○	○	○
岡田医院	341-0816	○	○	○	○	○	○	○	○
工藤医院	342-3207	○	○	○	○	○	○	○	○
岩本医院	342-1065	○	○	○	○	○	○	○	○
伊藤医院	341-1368	○	○	○	○	○	○	○	○
菊池医院	343-4568	○	○	○	○	○	○	○	○
新松戸地区									
新松戸中央病院	345-1111	○	○	○	○	○	○	○	○
おのクリニック	341-2011	○	○	○	○	○	○	○	○
はやしもと小児科	344-3690	○	○	○	○	○	○	○	○
平敷産婦人科医院	345-8758	○	○	○	○	○	○	○	○
森内科クリニック	346-1818	○	○	○	○	○	○	○	○
とくいずみ医院	345-6000	○	○	○	○	○	○	○	○
長田小児科	345-1234	○	○	○	○	○	○	○	○
熊谷内科	345-3333	○	○	○	○	○	○	○	○
大和田医院	345-1122	○	○	○	○	○	○	○	○
井口医院	341-2466	○	○	○	○	○	○	○	○
大谷口医院	341-1125	○	○	○	○	○	○	○	○

本庁地区

矢切・東部地区

監査結果の公表

平成8年度の定期監査結果の概要を、次のとおり公表します。
平成9年3月4日

松戸市監査委員
阿部芳徳
原島康廣
伊原要
上原勝

記

◎監査対象Ⅱ収入役室、総務部秘書課、すぐやる課、市議会事務局、市民部、財政部、民生局企画調整室、同保健衛生部、同高齢者支援部、同社会福祉部、経済部、税務部、企画部、選挙管理委員会事務局、農業委員会事務局

◎監査対象事項Ⅱ配当予算の執行状況、委託料の事務処理状況、財産・備品の維持管理状況(共通事項)、市収入証紙の出納保管状況、有価証券の保管状況(収入役室)、寄附受入れの事務処理状況(総務部総務課)、諸手当等の認定及び支給状況(人事課)、研修計画及び実施状況(事務総務課)、防災の総括的事務の状況(防災対策室)、要望事項の受理と処理状況(すぐやる課)、公金の取扱い状況(市民課・各支所・安全課、各施設等の利用状況(地域振興課・市民会館・文化会館・各支所)、財政的援助に係る事務処理状況(地域振興課・安全課・各支所)、市民相談の状況と市政に関する要請事項の処理状況(市民相談室)、要望事項の受理と処理状況(各支所)、住民実態調査の状況(市民課・各支所)、国民健康保険給付金の取扱い状況(市民課・各支所)、交通安全施設整備事業の実施状況(安全課)、市債の発行状況(財政課)、共用物品の購入及び払出し状況(管財課)、工事検査の実施及び結果の状況(工事検査室)、各種検診事業の実施状況

(健康課、健康増進センター等の利用状況(保健衛生課・健康課・北山会館)、国民健康保険料の収納状況(国民健康保険課)、財政的援助に係る事務処理状況(保健衛生課)、国民年金印紙の受払状況(国民年金課)、日常生活用具の貸付及び給付状況(おせわ課)、老人医療の支給状況(老人保健課)、福祉施設の利用状況(ながいき課・養護老人ホーム)、こどもの遊び場等の設置及び管理状況(こども課)、扶助費の支出状況、各種手当等の給付・貸付状況(援護課・しあわせ課・福祉事務所)、保育料の収納状況、保育所の維持管理状況(保育課)、各種補助金の交付状況(商工観光課・農政課)、中小企業融資預託金及び融資の状況(商工観光課)、消費生活に関する相談・苦情の処理状況、計量器定期検査の実施状況、公設卸売市場の管理運営状況(消費生活課)、各種防除事業の実施状況、農業振興資金の融資状況(農政課)、市税の賦課、測定及び収納状況(税制課・市民課・資産税調査課・資産税課課課・資産税課課課・五か年計画の進捗及び策定状況(政策企画室)、将来の交通計画の状況(交通計画課)、広報活動の状況(広報課)

◎監査期間Ⅱ平成8年9月11日～12月26日

◎監査結果Ⅱ監査の結果は、おおむね適切と認められた。
なお、次の事項につき配慮されたい。

○税の公平の観点から、適正な課税について、今後も更に努力されるよう要望する。(市民課課・資産税課課課)

○税の公平の観点から、課税客体的確な把握及び適正な評価について、今後も更に努力されるよう要望する。(資産税課課課)

○市税の収納率向上に鋭意努力されていると思料するが、今後も引き続き努力されるよう要望する。(収納課)

監査委員会事務局

行政手続条例を施行

4月1日から



リーフレットを
市民課・支所等で配布

公正・透明な行政運営を目指し、市では市民の暮らしと密接に関連する各種の許認可などの事務を行っています。こうした許認可などの手続きは、皆さんにとって分かりやすい内容であることが大切です。

行政手続条例は、市が行う申請の処理を透明にそしてスピーディーに、「不利益な処分は公正・公平に」「行政指導を分かりやすく透明に」「形式の整った届出の効果を明確に」というように、事務手続きをより公正で透明なものにして、皆さんの権利を保護するために4月1日から施行されます。

市では、市民の皆さんに行政手続条例を説明した「行政手続条例のあらまし」を作成し、市民課・各支所の窓口等で配布します。ご利用ください。

千葉県心身障害者扶養年金の掛け金が変わります



3. 脱退一時金

加入時期	金額
5年以上10年未満	30,000円
10年以上20年未満	50,000円
20年以上	100,000円

市政見学会に参加しませんか

バスに乗って施設めぐり

皆さんに市政への関心と理解をより深めていただくため、市の施設を直接見聞して回る、市政見学会を実施しています。

サークルや町会など二十人くらいのグループでお申し込みください。当日はお近くの集合場所までバスで送迎します。

日時：毎週木曜日の午前9時30分～午後4時

対象：市内の各種団体
定員：各回二十三人
持ち物：昼食(食費等はありません)
費用：無料

実施希望月の三カ月前の1日から二カ月以内に電話で広報課へ(先着順)

和名ヶ谷クリーンセンター

(昼食)

21世紀の森と広場

博物館

いずれか1カ所を選択

消防局 (消防訓練センター)

戸定歴史館

いずれか1カ所を選択

集合場所にて解散

※都合により見学できない施設もあります。

松戸市美術展覧会(公募展) 作品募集

搬入日時 6月14日(土)午後2時～5時30分 搬入会場文化ホール 対象十六歳以上の市内在住・在勤・在学者と市内出身者 費用二千円(高校生は千円) 種目 日本画・洋画・彫塑 出品点数 一人二点 作品の大きさ等 日本画、洋画 M10号(五十三センチ×三十三・四センチ)以上 F50号(百十六・七センチ×九十一センチ)まで、彫塑 等身大以内。

※出品作品には所定の出品申込書を添付。絵画はすべて額装。額吊り金具・ひもを付ける。ガラス使用の額縁は不可(アクリル板は可)。

労働時間は週四十時間になりましたか? 4月1日以降は、すべての事業所で週四十時間が適用されます(一部の特例を除く)。

労働時間は週四十時間になりましたか? 4月1日以降は、すべての事業所で週四十時間が適用されます(一部の特例を除く)。

市営住宅用借上住宅候補地の提供者を募集 市では、新築する民間賃貸住宅を二十年間一括して借り上げます。

借上住宅は、市の指定する条件で土地所有者に共同住宅を建設していただき、完成した住宅を市が借り上げて市営住宅として利用するものです。

建設に要した費用のうち、共同施設等の整備費に対して市から一部補助金を交付します。

1. 提供候補者の条件
 - ア. 市内に提供しようとする土地を所有する個人または当該個人と同一生計を営む同居親族であること
 - イ. 市内に1年以上居住している個人であること
 - ウ. 市税を完納していること
 - エ. 借上住宅の工事を完成および賃貸借契約を維持する上で必要な資力・信用があること
 - オ. その他特に必要と認める事項

2. 提供住宅対象土地の条件
 - ア. 原則として30戸以上の共同住宅を建設することのできる一団の土地であること
 - イ. 原則として住居系用途地域内(第一種低層住居専用地域および第二種低層住居専用地域を除く)にあること
 - ウ. 公共下水道処理区域内にあること
 - エ. 出水の恐れのない土地、地盤が著しく軟弱な土地等を含まないものであること
 - オ. 原則として造成工事の必要のない土地であること
 - カ. 幅員6メートル以上の通り抜け公道に接していること
 - キ. 共同住宅の建設により、周辺地域の住環境を著しく害する恐れのないものであること
 - ク. その他特に必要と認める事項

乳幼児医療費を助成

対象：0歳児Ⅱ入院・通院

(松戸市国民健康保険の0歳児は対象外)、一歳児Ⅰ就学前Ⅱ七日以上継続して入院した人

助成対象医療費：健康保険適用の医療費(入院時食事負担金を含む。乳児検診の費用・オムツ代等の健康保険適用外の医療費は対象外)

助成対象医療費の限度額：①高額療養費の対象となる場合は月額六万三千六百円+食事負担

行政指導

行政指導に関するルールを定め、市民の権利・利益を保護するため、行政指導を明確にします。

届出 届出は、届出書に不備がなく必要な書類が添付されていれば、届出者の義務は完了します。届出の受理の拒否や返戻を禁止し、市民の行為を保護します。

申請に対する処分 許認可などの審査基準や標準処理期間の設定・公表によって、申請の処理を分かりやすくスピーディーにします。

不利益処分 市民に対して、その権利を制限したりする不利益処分について、処分基準の設定・公表を通じて意見陳述の機会を設けることによって、市民の権利・利益の保護を図ります。

行政手続条例の4つの柱

千葉県心身障害者扶養年金制度は、一定額の掛け金を納付することによって、障害者の保護者が万一死亡(重度の障害も含む)した場合に、残された障害者に終身一定の年金を支給する制度です。

この制度は、障害者の将来に對して保護者が抱く不安を軽減させるとともに、障害者の生活の安定を図ることを目的としています。

平成8年1月の扶養年金制度の改正に伴い、平成9年4月から、現在加入している人の掛け金が変わります。

1. 新規加入の方の場合

加入時の年齢区分	掛け金額(月額)
35歳未満	3,500円
35歳以上40歳未満	4,500円
40歳以上45歳未満	6,000円
45歳以上50歳未満	7,400円
50歳以上55歳未満	8,900円
55歳以上60歳未満	10,800円
60歳以上65歳未満	13,300円

2. 既に加入している人

現在納めている掛け金の月額	平成9年4月1日から平成10年3月31日まで	平成10年4月1日以降
2,100円	2,800円	3,500円
2,800円	3,700円	4,500円
3,800円	4,900円	6,000円
4,600円	6,000円	7,400円
5,700円	7,300円	8,900円
7,200円	9,000円	10,800円
9,000円	11,200円	13,300円

目以降は、④⑤⑥は保険証等の変更があるときのみ提出を)

申請の有効期間：医療費の請求日から二年以内

求日：4月1日から受け付けを開始します。診療を受けた月の翌月以降に一月分以上をまとめて、中央保健センター・小金保健センター・常盤平方面保健室に申請してください。

※0歳児の通院は、平成8年10月から対象となっています。

※4～5月は受付窓口の混雑が予想されますので、申請時期の調整にご協力ください。

健康課庶務係 ☎336・7485

粗大ごみが有料制になります。

4月1日(電話受付分)から粗大ごみが有料制になります。また、現在資源ごみとして収集している物でも、粗大ごみ収集に分別が変更になる物があります。

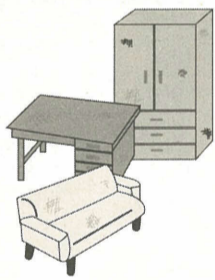

粗大ごみが有料制になります。

詳細は、粗大ごみについてのチラシをご覧ください。

粗大ごみの申し込み先は

月曜日から金曜日までの午前8時30分から午後5時まで(土日・振替休日・年末年始は休みます)

粗大ごみ受付センター ☎331・0007番 ☎331・0022番



情報 マツドネル

※タイトルが色刷りのものは、市の主催です。

市役所の代表電話は…… 366-1111番
代表FAXは…… 363-3200番

お知らせ

野球場利用チームは登録申請を

運動公園野球場の土・日・祝日とナイター、江戸川河川敷野球場の日・祝日の貸し出しは、登録チームによる公開抽選で決定します。利用するチームは登録をしてください。

受付日時毎日午前9時～午後5時(第四月曜日を除く) 受付会場運動公園内スポーツ課 抽選日毎月1日(運動公園分は午後1時30分から、江戸川河川敷は午後2時30分から運動公園会議室で)

図スポーツ課 ☎33・9241番



住宅リフォーム相談

あなたの住宅の増改築や修繕などについてご相談ください。

日時毎月第三水曜日(4月は16日)午前10時～午後4時 会場市役所相談コーナー 相談員 財日本住宅リフォームセンターに登録の増改築相談員・マンシヨンリフォームマネージャー有資格者 費用無料 ※予約不要 図住宅課

県立水郷小見川少年自然の家がオープン

利用開始日6月17日(火) 所在地香取郡小見川町 定員三百人 宿泊費無料(食費は実費) 図県教育庁生涯学習部社会教育課 ☎03・23・4069番

江戸川ハイキング「野草をたずねて」

4月13日(日)午前9時30分松戸駅西口から中央通りを江戸川に直進した突き当たりの土手に集合 内容里見公園(市川市)までの六・七キロを野草をつみながらハイキング 定員先着五十人 持ち物弁当・つま草用具・ビニール袋など 費用無料 ※雨天の場合は中止 図4月8日(火)午後4時までに、電話で江戸川を守る会松戸支部事務局(川をきれいにする課内へ)



催し物

森のスタジオ体験会

森のホール21にある本格的なスタジオを使って、テレビ番組制作を体験してみませんか。

3月29日(土)午後2時～4時 会場森のホール21森のスタジオ 定員先着十五人 費用無料 図3月28日(金)までに、電話で森のホール21 ☎33・5050番へ

県立葉岡台高校吹奏楽部定期演奏会

3月30日(日)午後2時30分開場 午後2時開演 会場葉岡台高校(船橋市) 内容「イゴリ公」よりダッタン人の踊り、「吹奏楽のための木挽歌」ほか 費用無料 図和 ☎03・29・7183番

丸山由利亜演劇行脚

3月29日(土)午後2時30分～4時30分(2)6時30分～8時30分 会場市民劇場 内容音楽演奏と朗読劇「妻たちの詩」ほか 費用三千元(当日三千五百円)、高校生以下二千五百円 図語りと音楽の会・丸山 ☎33・4785番

21世紀の森と広場 パークセンター催し物

図345-8900番

期間	内容
3/25(火)～4/6(日)	「野鳥の写真コンクール入選作品展」 (駒まつど街と水辺の緑化基金)
4/15(火)～20(日)	「押し花ー花たちの語らひ展」 アトリエ敏
4/29(祝)～5/1(木)	「春の盆栽展」 日本盆栽協会松戸支部
4/12(土) 午前10時～11時30分	野草ウォッチング 講師自然解説員川端祥子氏
4/26(土) 午後2時～3時	昆虫ウォッチング 講師自然解説員佐藤隆士氏
図当日パークセンターで 費用無料 ※雨天中止	
相談	毎週水・土・日曜日と祝日の午前10時～正午と午後1時～4時 みどりの相談員による花や緑に関する相談(電話でも受け付けます)
開館時間午前9時～午後4時30分(月曜休館)	

市立博物館催し物

図384-8181番

期間	内容
3/30(日)・4/27(日) 午後3時～4時	特別展示解説会 特別展「シルクロードとガンダーラ」を担当した学芸員が展示会場で解説します。 会場企画展示室 費用特別展観覧料
4/6(日) 午前10時30分と午後1時から各1時間	博物館館内公開 収蔵庫・作業室・書庫・学芸員室など展示室以外の施設を見学します。 対象小学生以上 定員各回15人(先着順) 図電話で市立博物館館内公開係 ☎384-8272番へ
4/13(日)・4/20(日)・5/3(祝)・5/5(祝) 午後1時30分～3時	特別展記念連続講演会 4/13「インド世界と“仏教文化”」(立教大学教授:小西正捷氏) 4/20「ガンダーラの仏伝図」(東京国立博物館インド・南東アジア室:小泉恵英氏) 5/3「仏教文化の東伝ー中国そして日本へ」(東京国立博物館中国美術室長:松本伸之氏) 5/5「もう一つのシルクロードー草原の道」(創価大学教授:林俊雄氏) 定員各回80人(申し込み先着順) 費用無料 図電話で市立博物館連続講演会係 ☎384-8272番へ ※3月26日(火)午前10時から受け付けを開始します。
4/26(土)・4/27(日) 午後2時25分～3時	映像で見る歴史と文化Ⅱ「送り大師ー東葛印旛大師講の人々」内容毎年5月1日から5日にかけて東葛・印旛地区で現在も行われている東葛印旛大師八十八カ所巡礼の記録映像を上映。会場講堂 定員当日先着80人 費用無料

市立松戸高校・オレゴン州モララ高校吹奏楽部合同演奏会

4月2日(水)午後4時30分開演 会場市民会館 費用無料 図市立松戸高校 ☎33・3201番

市立松戸高校吹奏楽部定期演奏会 4月3日(木)午後3時30分開演 会場市民会館 内容歌劇「サムソンとデリラ」よりバツカナー「三日月に架かるヤコブのはし」ほか 費用無料 図市立松戸高校 ☎33・46781番

項目	期日	申込受付期間	試験会場	受験料	
珠算 1～6級 段位認定	6/22(日)	5/20(火)～27(火)	第一中学校(予定)	1級2,040円 2級1,530円 3級1,330円 4～6級920円 段位2,550円	
	10/26(日)	9/11(木)～18(木)		専修大学 松戸高校 (予定)	1級7,140円 2級4,080円 3級2,040円 4級1,530円
	10年2/1(日)	12/15(月)～19(金)			2級5,100円 3級3,570円
簿記 1～4級	6/8(日)	4/28(月)～5/12(月)	松戸商工会議所	1級9,690円 2級8,160円 3級6,120円 3級3,060円	
	11/16(日)	10/6(月)～17(金)			
販売士	3級	7/9(水)	6/3(火)～10(火)	松戸商工会議所	
	2級	10/8(水)	9/2(火)～9(火)		
ワープロ	2級	5/17(土)	4/7(月)～14(月)	松戸商工会議所ほか	
	4級	5/18(日)	4/7(月)～14(月)		
	3級	7/12(土)	6/9(月)～16(月)		
	7/13(日)	6/9(月)～16(月)			
	4級	9/7(日)	8/1(金)～8(金)		
	1・2級	10/5(日)	8/29(金)～9/5(金)		
	3級	12/6(土)	10/30(木)～11/6(木)		
	4級	10年1/18(日)	12/5(金)～12(金)		

平成9年度松戸商工会議所各種検定試験

あなたの健康

乳癌

乳癌(がん)は、特にこの二十年間、増加の一途をたどっています。原因はいろいろありますが、動物性脂肪の取り過ぎや小産化傾向がその一端といわれています。今後乳癌は女性にとって最大の敵になるとの予測もあります。

治る確率も高くなってきた

しかし、むやみに恐れる必要はありません。乳癌は体の表面近くに発生するため、比較的、診断・治療が容易です。また、癌を自分で見つける自己検診法も普及しつつあり、早期発見・早期治療が進み完全治癒(ゆ)が可能になってきたからです。つまり、一人ひとりの心掛け次第ということになります。

「しこり」に気を付けてさえ

多くの癌は知らず知らずのうちに進行し、初期には症状はあまり出ませんが、乳癌は乳房内のしこりとして現れますので、このしこりを発見すれば良いのです。しこりは一応乳房の上下方の部分にできることが多いといわれていますが、どの部分にでも発生します。かなり固く、周りの組織にくっついた感じのしこりです。痛みがないので気が付きにくいのですが、その直径が三センチから二センチまでの大き

早期治療で社会復帰を

最近では、早期発見や検査・治療法の技術の進歩で、切除する部分の少ない手術などが多く行われるようになって、生活の質(クオリティ・オブ・ライフ)が向上し、社会復帰が容易になりました。

(松戸市医師会)

道路は正しく使いましょ

通行の妨げになる「商品」や「看板」などを、道路に置かないようにしましょう。 図道路維持課

障害者ワープロ講習会
毎週日曜日午前10時～正午
会場総合福祉会館内身体障害者福祉センター 対象市内在住の身体障害者手帳・療育手帳を持っている人 定員先着十人 費用無料
松田 392・9090番



講座・講演

県立関宿城博物館古文書講座(入門編)
4月7日の第四日曜日(全四回)、午前10時～11時30分
会場県立関宿城博物館 対象初心者 内容水運・関宿藩関係文書 定員先着二十人 費用無料
関宿または電話で関宿城博物館 0471・961400番へ

フォークダンス初心者講習会
4月2日～30日の毎週水曜日(全五回)、午前10時～正午 会場東京大学大講堂 対象成人・大学生 内容社会・経済・法制度・動物・遺伝学など多様な視点から家族を考える 費用全講義四千元、選択(一日)千円
関宿復ハガキに住所・氏名・性別・年齢・電話番号・職業・聴講希望日(全講義または選択の日付)・第八十七回東京大学公開講座聴講申込票と記入して、〒113東京都文京区本郷七の三の一東京大学事務局気付付東京大学総合研究会 03・3815・8345番へ

商店街活性化講習会

3月26日(水)午後7時30分から
会場松戸商工会館ホール 対象市内商店経営者 内容ポイントカードへの道 講師中小企業診断士・大橋唯男氏 費用無料
丸商工観光課振興係 0366・7327番

着物着付け初心者講習会

4月2日～23日の毎週(水曜)日(2)日曜日(各全四回)、各午前9時～11時 会場松飛台市民センター 持ち物筆記用具・足袋・肌じゅばんほか費用三千元(本代含む)
丸あねもね文化サークル・新井 0388・9133番

松戸ユーカリジュニアテニススポーツ少年団
4月～平成10年3月の毎週土曜日、午後1時30分～4時30分 会場栗ヶ沢公園庭球場 対象小学三年～六年生 費用月二千元(入団金千円)
丸4月5日(土)午後1時から、栗ヶ沢公園庭球場十番コートで
丸小川 0365・9145番



スポーツ

新体操無料講習会

①3月29日(土)午後5時～7時
②3月31日(月)午後3時～5時
会場①青少年会館②常盤平体育館 対象四歳～中学生 費用無料
丸松戸アミューズ新体操クラブ・大門 080・173・3464番

ソフトテニス大会

大会名	日時	対象	会場	種目(国際ルール)	費用
①春季市民ソフトテニス大会	①4月20日(日) ②4月29日(日) 午前8時30分受け付け・午前9時試合開始	市内在住・在勤・在学・在クラブの人	栗ヶ沢公園庭球場	男女A・B・C・D ランク別と45歳以上(45歳以上もランクを記入)	1チーム 2,000円
②春季クラブ対抗ソフトテニス大会		市内のチーム3組1チーム	栗ヶ沢公園庭球場	男女ランク別	1チーム 6,000円

丸①は4月4日(金)、②は4月11日(金)までに、所定の振込用紙で、〒270松戸市小金原6-9-1-402松戸市ソフトテニス連盟・小倉和江(0345-0899番)へ

ソフトテニス教室

会場	曜日	時間	期間	費用	問い合わせ
金ヶ作公園 庭球場	火	午後7時～9時	4月～11月	15,000円	山岸 0388-8450番
	土	午前10時～正午		7,000円	吉田 0388-6431番
	日	午後1時～3時	4月～7月		高橋 0343-0322番(昼) 0342-1433番(夜)
栗ヶ沢公園庭球場	木	午前10時～正午		6,000円	
中央公園庭球場	水	午前10時～正午			

丸会場で常時可能



リサイクル広場

使えるものを捨てる前にリサイクル広場へ

譲ります

〔家具〕 たんす無料・三千円・六千円・一万円◆ロフトベッド無料◆ソファベッド九千五百円◆セミダブルベッド一万円◆ダブルベッド三千円◆二人用食卓テーブル千円◆座卓五千円◆バランスチェア無料◆座いす二千円◆ローボード三千円◆籐の電話台二千円◆レンジ台千円◆米びつ付きレンジ台二千円

〔電気用品〕 加湿器千円・七千円◆電子レンジ三千円◆介護用電動ベッド一万円◆二点掃除機一万円◆窓用クーラー二千円◆スリーヘッドカセットデッキ三千円◆オーディオタイマー千円◆オーディオスピーカー組二千円◆家具調こたつ無料◆

〔日用品〕 カメラ五千円◆茶箱無料◆料理本十二冊無料◆ペットサークル無料◆ホットカーペットカバー二畳用千円◆ジュエリーケース五百円◆親子ベアかさ千円◆黒革製バインダー式システム手帳千円◆姿見二千五百円◆フランス語テープ千五百円◆英会話テープ(初級)一万円◆(中級)一万円◆裁ち板千円◆ホームエステ二千円◆ガラス人形ケース七千円◆編み機四千円◆オーディオラック五千円◆ガス衣類乾燥機(都市ガス)無料◆ガスレンジ(都市ガス)三百円◆石油ストーブ無料◆スキーキャリア二千円◆三千元◆タイヤチェン(16-60R14)三千元◆スタッドレスタイヤ四本(16-60R14)五千円◆タイヤ四本(16-60R13)一万円◆アルミホイール(13寸)二万円◆網戸175(175ミリ)二千五百円・(130)1340(2)二千円・(100)1040(2)二千円

募集します

松戸市俳句大会の作品を募集
松戸市俳句連盟の結成に伴い、第一回松戸市俳句大会を開催します。作品を募集します。対象未発表作品のもの 費用二句一組千円(何組でも可・作品集を贈呈)
※俳誌「沖」林翔氏ほかの選者により入賞作品を選考し、6月29日(日)に行われる松戸市俳句大会で発表・表彰します。
丸4月30日(水)消印有効)まで、市社会教育課または松戸市俳句連盟事務局にある応募用紙で、〒270松戸市三矢小台五の四の七松戸市俳句連盟事務局・芳賀弘子(0363・9364番)へ



愛の献血



保健・衛生

日時	会場	問い合わせ
3/27(木) 午前10時～11時45分と午後1時～4時	北小金駅南口	松戸ユーカリライオンズクラブ 0342-1144番
3/28(金) 午前10時～午後4時	伊勢丹松戸店前	松戸ライオンズクラブ 0363-7624番
4/5(土) 午前10時～11時45分と午後1時～4時	西友常盤店前	松戸青年会議所 0367-1983番

新生児・妊婦訪問指導者(委託助産婦・保健婦)を募集
対象助産婦・保健婦有資格者 業務内容新生児・妊婦訪問指導勤務場所市内 募集人数若干名 丸中央保健センター 0366・7489番



スポーツ教室

教室名	日時	会場	対象	定員	費用
①女性健康体操	4/8～5/6の毎週火・金曜日午後1時～2時30分(4月29日(祝)を除く全8回)	運動公園小体育室	成人女性	先着40人	無料
②ソフトバレーボール	4/12～5/17の毎週土曜日午後7時～9時(5/3日(祝)を除く全5回)	運動公園体育館	中学生以上	先着40人	
③小学生低学年健康体操	A 4/22～7/1の毎週火曜日午後4時～5時30分(4/29日(祝)を除く全10回) B 4/25～6/27の毎週金曜日午後4時～5時30分(全10回)	A 青少年会館体育室 B 運動公園小体育室	小学1年生～小学3年生	A 40人 B 60人 多数の場合抽選	

丸①②直接または電話でスポーツ課(0363-9241番)へ ③4月9日(水)〔必着〕までに往復ハガキに教室名・会場・住所・氏名(フリガナ)・新学年・電話番号を記入して、〒271松戸市上本郷4434松戸運動公園内スポーツ課へ

見に行こう 聴いてみよう =文化施設だより=

市民会館

☎368-1237番

期日	内 容	開演時間	問い合わせ先
4/2(水)	市立松戸高校吹奏楽部第15回定期演奏会	16:30	市立松戸高校 ☎385-3201番
3(木)	小金高校吹奏楽部第19回定期演奏会	15:00	小金高校 ☎341-4155番
6(日)	松戸市民謡連盟大会	9:30	松戸市民謡連盟 ☎388-3400番
13(日)	芸能親交チャリティーの会20周年記念	9:50	芸能親交チャリティーの会 ☎387-3795番
19(土)	専修大学松戸高校第17回吹奏楽部定期演奏会	15:30	専修大学松戸高校 ☎362-9101番
20(日)	葵舞踊百華	11:00	葵舞踊振興協会 ☎389-7127番
27(日)	二松学舎大学吹奏楽団第4回演奏会	14:00	二松学舎大学吹奏楽団 ☎0471-75-1704番

戸定歴史館

☎362-2050番

期間・催し物	内 容
4/16(水)まで 戸定のくらし Part I	松戸徳川家伝来の絵画・調度品を展示します。かつての戸定邸の生活を彩っていた品々をご鑑賞ください。 展示品…立原杏所筆「山水幽居図」、藤原広長筆「物語図屏風」など
入館時間…午前9時30分～午後4時30分(月曜日は休館)	入館料…大人60円、高大学生40円、小中学生20円(第2・4土曜日は、小中学生の観覧は無料です)
※戸定邸「使者の間・従者の間」の復元工事を実施します。周辺および来園の皆様にご迷惑をおかけする場合がありますが、ご理解とご協力をお願いします。	

市民劇場

☎368-0070番

期日	内 容 (☆印は有料)	開演時間	問い合わせ先
3/26(水)	ピアノエレクトーン発表会	14:30	渡辺美智子 ☎364-2839番
29(土)	丸山由利亜演劇行脚 ☆	14:30・18:30	丸山由利亜 ☎391-4785番
30(日)	歌とピアノによるコンサート ☆	13:30	片岡敏子 ☎361-2432番
	発表会リトルコンサート	18:30	岩田令子 ☎344-8418番
4/2(水)	ピアノヴァイオリン発表会	10:00	鷲見基予 ☎367-8338番
5(土)	ピアノうた大正琴発表会	12:00	大川テツ ☎341-5202番
12(土)	ピアノ教室発表会	13:00	松石美加 ☎348-5657番
13(日)	ピアノ発表会	18:00	安田裕子 ☎360-0566番
18(金)	ザ・ニューズペーパー公演 ☆	15:00	森田邦子 ☎361-1606番
19(土)	ピアノ発表会	17:00	尾形摂子 ☎346-3538番
20(日)	音楽会ジョイントコンサート☆	14:00	財松戸市文化振興財団 ☎384-2221番
23(水)	朗読ファンタジー ☆	13:00	喜島セツ ☎386-3718番
24(木)	カラオケコンテスト	18:00	富永くに子 ☎341-3623番

※月曜日は休館

松戸駅市民ギャラリー

市社会教育課 ☎366-7462番

期間	4/3(木)まで	4(金)～17(木)	18(金)～5/1(木)
東	ジャコピアン会の会 イギリス刺繍展 圃金沢 ☎364-1811番	くみも学院松戸教室 生徒作品展 圃玉尾 ☎363-4085番	みのり写真会 作品展 圃鎌田 ☎367-7420番
西	翠書道会 「春のよろこび」書展 圃山口 ☎342-1049番	県民共済カルチャークラブ松戸校 水墨画教室作品展 圃坂田 ☎368-8566番	アメリカン・カントリー・ドール 三人展 圃成川 ☎362-4487番

文化ホールギャラリー

☎367-7810番

期 間	内 容	問い合わせ先
3/30(日)まで	松戸水彩会展	松戸水彩会 ☎387-2721番
3/26(水)～28(金)	龍村晋の名物裂(きれ)・正倉院裂の研究と復元発表会	(株)龍村織物 ☎03-3212-8801番
4/1(火)～6(日)	月影会日本画展	月影会 ☎362-3645番
8(火)～13(日)	洋画木曜会展	洋画木曜会 ☎363-3666番
15(火)～20(日)	東葛美術展	東葛美術会 ☎363-7800番
19(土)～20(日)	科学技術週間作品展	松戸発明クラブ ☎387-3404番
22(火)～27(日)	墨蕙書道展	墨蕙書道会 ☎362-7192番

開館時間…午前10時～午後6時(月曜日は休館)

森のホール21

☎384-5050番

期日	内 容 (☆印は有料)	開演時間	問い合わせ先
3/29(土)～4/3(木) (3/31を除く)	ヤマハ音楽教室発表会	10:00 (4/1は13:00)	伊藤楽器松戸営業所 ☎348-0111番
4/5(土)	鳥羽一郎ショー ☆	14:00 18:00	西プロモーション ☎03-3713-9905番
18(金)	石川さゆりコンサート ☆	14:00 18:30	MIN-ON千葉予約センター ☎043-287-6688番
3/27(木)	松戸国際高校吹奏楽部第20回定期演奏会	17:30	松戸国際高校 ☎386-0563番
28(金)	二松学舎大学附属沼南高校吹奏楽部第12回定期演奏会	18:00	二松学舎大学附属沼南高校 ☎0471-91-5242番
29(土)	ジョイフルコンサート	10:30	カルチャーライフ柏 ☎0471-64-1664番
30(日)	樹・哀しみの花 ☆	17:30	ダンシング・スキューパー・テレビジョン ☎346-0044番
4/1(火)	鎌ヶ谷高校吹奏楽部第15回定期演奏会	17:00	鎌ヶ谷高校 ☎0474-44-2171番
2(水)	魂の耳で聴く音楽のつどい	15:30	日本ベアター・ツィンガー同好会千葉支部 ☎342-2638番
5(土)	スプリングコンサート	13:00	新松戸幼稚園 ☎344-4199番
6(日)	ジョイフルコンサート	13:00	カルチャーライフ柏 ☎0471-64-1664番
12(土)	元山音楽教室ピアノ・エレクトーン発表会	12:30	元山音楽教室 ☎389-7998番

博物館

☎384-8181番

期 間	内 容
4/1(火)～30(水)	ハイビジョン映像「永遠のマエストロ/イタリア美術紀行・古代ローマ帝国美の遺産」会場講堂 観覧無料 午後3時15分から41分間(土・日・祝日は午前11時からでも上映) ※5/1(木)からは「パリ/神々に捧げられた島」(30分間)を上映します。なお、特別展関連映像上映のため5/11(日)まで午後1時15分からの上映を中止します。
5/11(日)まで	開館5周年記念特別展「シルクロードとガンダーラ」 内容市立博物館所蔵のガンダーラ地方(現在のパキスタン北部)の出土品を中心に国内に所蔵されている関連資料も含めて展示し、シルクロードを通じた東西文化交流の姿を紹介 会場企画展示室 観覧料一般400円(320円)・高大学生200円(120円)・小中学生120円(60円)〔()内は20人以上の団体料金〕 ※常設展示観覧料とは別料金になります。
5/11(日)まで 午後1時15分から90分間	映像で見る歴史と文化Ⅰ「シルクロードの旅」 内容特別展開催期間中、毎日シルクロード関連の映像を上映します。 会場講堂 定員当日先着80人 観覧無料 ※4/13(日)・4/20(日)・5/3(祝)・5/5(祝)は講演会開催のため上映を中止します。
入館時間…午前9時30分～午後4時30分	常設展観覧料…一般300円(240円)・高大学生150円(100円)・小中学生100円(60円)。()内は20人以上の団体料金 ※第2・4土曜日は、小中学生の観覧は無料です。 休館日…月曜日(祝日に当たるときは翌日)・第4金曜日(館内整理日) 総合展示解説ツアー…毎週土・日曜日と祝日の午後2時から30分間、解説員による総合展示解説ツアーを開催しています(参加者は観覧料が必要です)。

救急医療体制

健康保険証を忘れずに

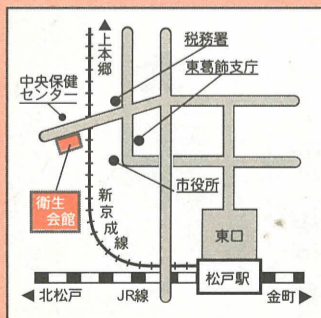

- ◆テレホン案内サービス ☎366-0010番
平日・午後5時～翌日午前9時
休日と土曜・午前9時～翌日午前9時
- ◆夜間急病診療所…☎368-3756番
衛生会館内・毎日午後8時～11時
- ◆休日土曜日夜間歯科診療所
衛生会館内・午後8時～11時

○お気軽にご相談ください 4月の相談あんない○

相談名	期 日	時 間	会 場	備 考	相談名	期 日	時 間	会 場	備 考
交通事故 市政・一般	月～金曜日	午前9時～午後5時 午後8時30分～午後5時	市民相談室	市民相談室	人権相談	第1～第4金曜日	午前10時～午後3時	市役所相談コーナー 小金支所 常盤平支所 新松戸市民センター 小金原市民センター	市松千葉地方 支局法務局 支援課庶務係
法律相談☆	毎週月・火・木曜日 第1月曜日のみ	午後1時～5時 午前9時～正午	市役所相談コーナー	市民相談室	心配ごと相談	第1～第4金曜日	午前10時～午後3時	市役所相談コーナー 馬橋支所 六実支所 小金支所 常盤平支所 新松戸市民センター 小金原市民センター	社会福祉協議会 ☎368-0503番
税務相談	第2金曜日	午後1時～5時	市役所相談コーナー	市民相談室	ゆうまつど こころの相談	第1～第3月曜日 第4月曜日	午前10時～午後4時 午後1時～7時	市役所相談コーナー 馬橋支所 六実支所 小金支所 常盤平支所 新松戸市民センター 小金原市民センター	女性センター (相談室直通) ☎363-0505番
登記相談	第3金曜日	午後1時～4時30分	市役所相談コーナー	市民相談室	女性就業相談	火・金曜日	午前10時～午後4時	市役所相談コーナー 馬橋支所 六実支所 小金支所 常盤平支所 新松戸市民センター 小金原市民センター	女性センター ☎364-8778番
行政相談	第2・第4月曜日	午後1時～3時	市役所相談コーナー	市民相談室	女性パート 労働相談	毎月第2火曜日	午後1時30分～4時30分	市役所相談コーナー 馬橋支所 六実支所 小金支所 常盤平支所 新松戸市民センター 小金原市民センター	教育研究所 ☎366-7461番
住宅相談	毎週水曜日	午前10時～午後4時	市役所相談コーナー	市民相談室	就学相談☆	月～金曜日	午前9時～正午	市役所相談コーナー 馬橋支所 六実支所 小金支所 常盤平支所 新松戸市民センター 小金原市民センター	北松戸保育所 ☎367-4646番
住リフォーム	第3水曜日	午前10時～午後4時	市役所相談コーナー	市民相談室	教育相談☆	月～金曜日	午後1時30分～4時30分	市役所相談コーナー 馬橋支所 六実支所 小金支所 常盤平支所 新松戸市民センター 小金原市民センター	
外国人相談	第2・第4火曜日	午前9時～正午	市役所相談コーナー	市民相談室	育児相談 (ほくすテレフォン)	月～金曜日	午前8時30分～午後5時	市役所相談コーナー 馬橋支所 六実支所 小金支所 常盤平支所 新松戸市民センター 小金原市民センター	
労働相談	第1・第3月曜日	午後1時～5時	市役所相談コーナー	市民相談室				市役所相談コーナー 馬橋支所 六実支所 小金支所 常盤平支所 新松戸市民センター 小金原市民センター	
巡回年金相談	1(火) 4(金) 8(火) 11(金) 15(火) 18(金) 22(火) 25(金)	午前10時～午後3時	常盤平支所 小金支所 小金原支所 馬橋支所 六実支所 新松戸支所 矢切支所 東部支所	国民年金課適用係 ※左記以外の日は国民年金課へ					
消費生活相談	月～金曜日	午前9時～午後4時	消費生活センター ☎365-6565番						

※相談はすべて無料です。☆印の相談は予約をお願いします。