

工場の余熱を利用した

温水 流れるプール

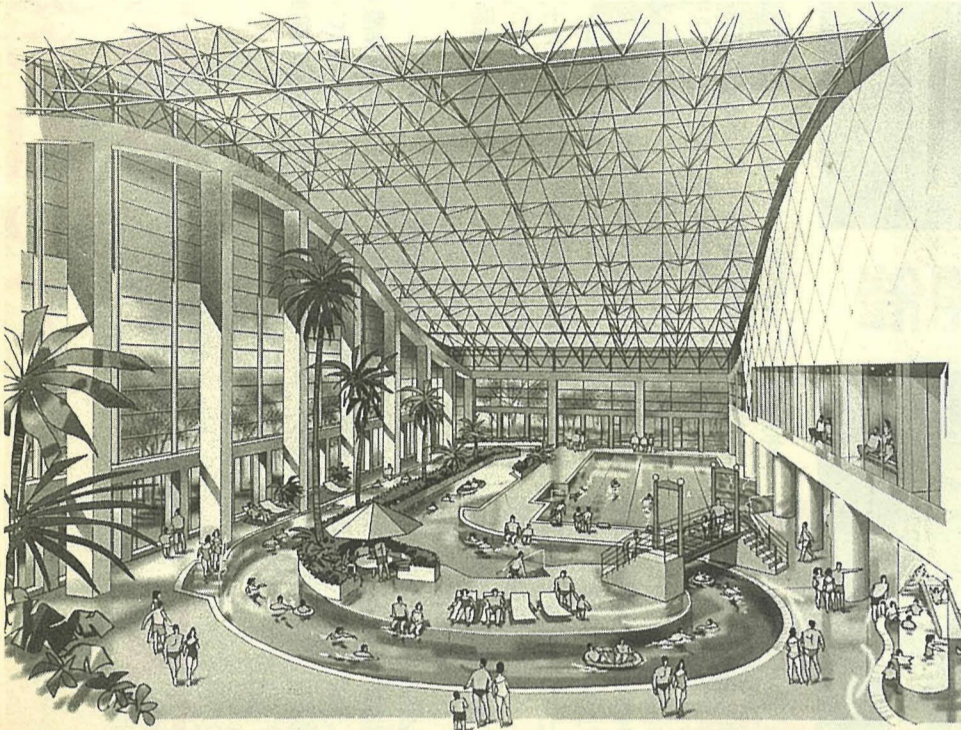

25メートルプール、流れるプール、幼児プールを備えた室内温水プール

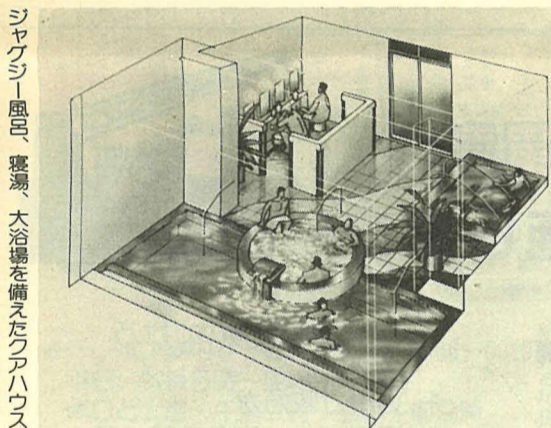

ジャグジー風呂、寝湯、大浴場を備えたクアハウス
また、バスケットボールやバレーボール、バドミントンなどを楽しめる観覧席付きのアリーナ(体育館)や、室内でゲームも楽しめるサフアリーナ、トレーニングルームも完備します。

皆さんの健康維持や体力増進のための施設として利用できます。
機能充実のコミュニティ施設
コミュニティ施設は、図書館分館(約二百平方メートル)、舞台付きの四十畳の和室や会議室、AV収納室を完備した多目的ホールに加えて、体育施設に組み込まれる浴室、ジャグジー風呂、寝湯、リラックスマーム、トレーニングルームなどがあります。

平成8年4月オープン

(仮称) 和名ヶ谷クリーンセンター
市内三番目の清掃工場として建設中の(仮称)和名ヶ谷クリーンセンターの隣に、工場の余熱を利用する便利施設の建設が始まりました。
便利施設は、温水プールを中心にクアハウスや体育室など、子供からお年寄りまで、また身障者の方にも利用しやすいように配慮し、広く市民に「ミニミニ」の場を提供する施設となります。
オープンは平成8年4月の予定です。

便利施設着工

工場の余熱を有効利用
建設中の(仮称)和名ヶ谷クリーンセンターは、周辺に環境保全と公害防止を最優先に、最新の公害防止施設を備えた清掃工場です。
処理能力一日百トンの焼却炉を三基備え、来年4月に試運転を開始する予定です。

今回着工した便利施設は、ごみを燃やす際に発生する余熱を利用するものです。発生する余熱は、約七六%を有効に利用することができ、そのうち発電用に六一%、工場設備の運転用に二九%、便利施設に一〇%を分配して使用します。

流れるプールもある
室内プール
スポーツレクリエーション施設のメインは、全長百メートルの流れるプールと二十五メートルプールです。ほかに幼児用プールもあり、すべて余熱を利用した屋内温水プールで、ロッカー室も床暖房になっています。特に二十五メートルプールには、身体障害者の方も利用できるように、プールの底の一部が可動式になっており、水深を調節することができます。

また、バスケットボールやバレーボール、バドミントンなどを楽しめる観覧席付きのアリーナ(体育館)や、室内でゲームも楽しめるサフアリーナ、トレーニングルームも完備します。

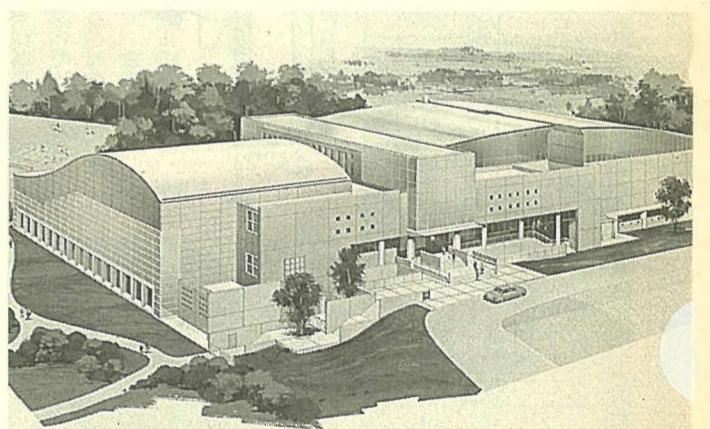

和名ヶ谷クリーンセンター便利施設全景

あなたの一票を市政に生かそう!
松戸市議会議員一般選挙
11月13日(日)
午前7時～午後6時
不在者投票...11月6日(日)～12日(土)
午前8時30分～午後5時
会場...市役所本館2階大会議室
持ち物...投票所整理券と認め印
郵便投票...投票用紙の請求期限は11月9日(木)まで
開票は午後7時30分から運動公園体育館で
区市選挙管理委員会

わたしの夢
八木 結衣子さん (根木内東小学校2年)
わたしのゆめは、ピンク色のお花をきいて、ピンク色のつばきの花にのって、いろいろな花がさいているお花畑に行きたいです。ついたら、お花のみつをすったり、木のみをたべたり、時には、小鳥の歌を聞いたりしたいです。お花のかんむりを自分で作ってかぶって、きれいなひとくみのはねをつけて空をとんでみたいです。
ピンクのドレスを着てお花畑で遊ぶ結衣子さん

地域の医療を担って 福祉医療センターが一周年

福祉医療センター東松戸病院が、高塚新田の国立病院跡に誕生してから一年たちました。これを記念して、11月20日(日)に講演会や健康相談などの記念行事を行います。

この一年間で、東松戸病院は、診療科目が十科に、ベッド数は百三十五床に増えたほか、手術や人間ドックも始まるなど内容がますます充実しました。

医療施設として 内容もいっそう充実

福祉医療センターは、病院施設の「東松戸病院」と老人保健施設の「梨香苑」からなり、地域医療と高齢者に対する総合的な福祉医療を担っています。

井出孫六氏の講演など 多彩な記念行事

オープン一周年を記念して、記念行事を開催します。直木賞作家、井出孫六氏による特別講演「森鷗外を読む」のほか、「ひらかれた医療を求

めて」をテーマにパネルディスカッションも行います。また健康相談・介護相談や病院施設の見学もできます。

期日：11月20日(日)
会場：福祉医療センター東松戸病院(地図参照)
内容：左表

井出孫六氏(作家)
「一九三一年長野県生まれ。『アトラス伝説』で第七十二回直木賞受賞

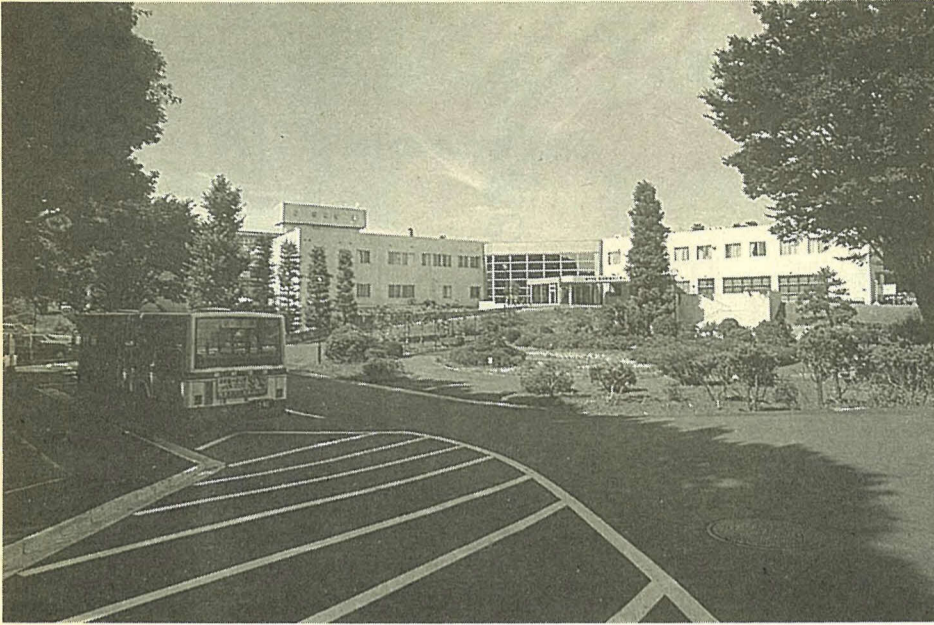

11/20(日)に記念行事を開催

一周年記念行事内容

メインテーマ 「チャレンジ2000 ～いま病院がかわる 医療がかわる～」	
時間	内容
午前9時45分～10時	開会
午前10時～11時10分	パネルディスカッション 「ひらかれた医療を求めて」
午前11時20分～ 午後0時20分	特別講演「森鷗外を読む」 作家・井出孫六氏
午後0時30分～ 3時30分	健康相談(糖尿病や高血圧など代表的な成人病についての相談) 介護相談 各種バザー



会場案内

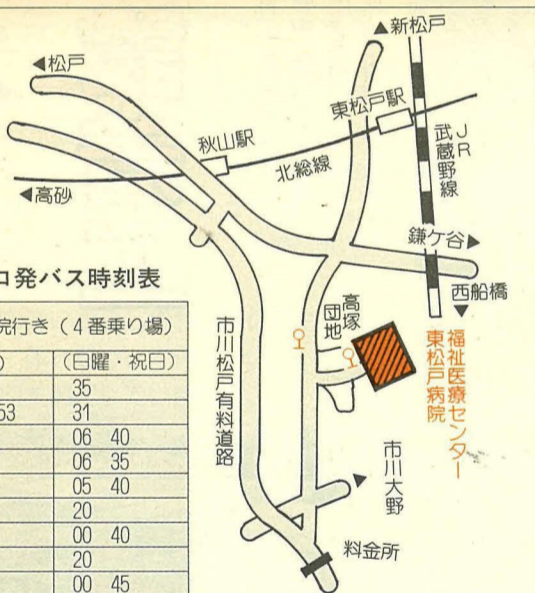

松戸駅西口発バス時刻表

時	(平日)	(日曜・祝日)
6	29	35
7	02 35 53	31
8	22 46	06 40
9	15 45	06 35
10	20	05 40
11	00 40	20
12	20	00 40
13	00 50	20
14	40	00 45
15	20	25
16	10 40	03 50
17	10 35	20 50
18	13 39	20
19	04 30	00 40
20	00 33	41
21	10	50
22	15	

交通

松戸駅西口から京成バスで「市立東松戸病院」行きに乗り、終点で下車、または、東松戸駅から京成バス「本八幡駅」行きに乗り、「市立東松戸病院入口」で下車、徒歩4分

11月9日(水)～15日(火)

秋の火災予防運動を実施します

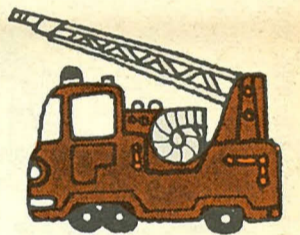

119番通報のかけ方

- 1 火事か救急か
- 2 場所＝ 町 丁目 番号
- 3 氏名＝ 　　です
- 4 火事＝何が燃えているのか
救急＝どういう状態なのか
- 5 目標＝(大きな建物、公園等)の近くです
- 6 電話番号は 　　です

119番は落ち着いて正しく通報しましょう！
火事や救急のときは、慌てず要領よく通報しましょう。上の表に記入して、電話機の近くに張っておくと、いざというとき役に立ちます。

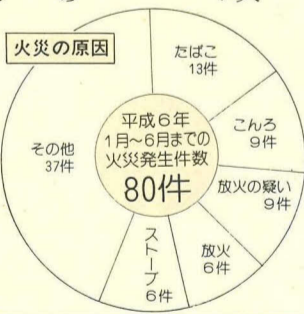

だれもが起こしたくない火災。火災を防ぐことについて、家族で話し合ったことはありますか？

また、お出掛け前やお休み前には、一人ひとりが火の元を点検する習慣を付けましょう。

消防局救急防災課 ☎63-1111番

歯を大切に

歯丈夫、胃丈夫、大丈夫

その十四 四十代
(歯を失ってしまったら)

この年代になると、不幸 ともないということですが、何本かの歯を失って、ぐに治療を受ける人が多い。放置されることが比較的多いようです。確かに、奥歯の二本や三本無くなったところでは、不便は感じないと思いがち。しかし、咀嚼(そしゃく)機能というものは、口腔全体のバランスの上に成り立っているものなのです。歯、関節、筋肉、この三つが協調して初めてその機能を最大限に発揮するように設計されているのです。

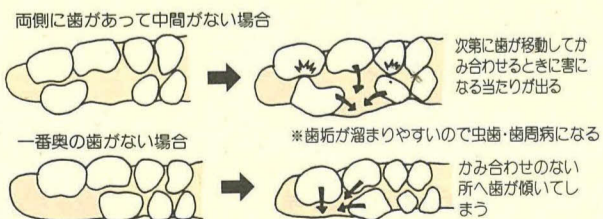

歯の欠損にはいろいろなパターンがありますが、代表的なものを図に示します。そのままにしておくと、全体のバランスが狂い、ほかの場所にある歯のトラブルにつながることも多くなります。

(松戸歯科医師会)

各種相談

借地借家の無料相談

11月16日(水)午後1時～4時
会場 労働会館

※契約書などがあればご持参ください。

松戸借地借家人組合・久保田 ☎41-8279番

総合的労働相談会

12月7日(水)午前10時～午後4時
会場 JR千葉駅ビル五階ペリエホール会議室
内容 労働関係全般についての相談
対象 中小企業を中心とする労働者・事業主など

松戸労働部労働政策課 ☎43-223-2744番

皆さんの権利を守る 行政手続法が 施行されました

行政運営の公正の確保と透明性の向上を図ることによって、国民の権利や利益を保護することを目的に、行政手続法が10月1日に施行されました。

この法律は、許認可など国民に関わりの深い事務に関して、行政機関が守らなければならぬ基本的なルールを定めたものです。

行政手続法の適用関係と主な内容は表の通りです。

行政手続法の適用関係

主体 区分	国の機関		地方公共団体の機関	
	国の法令に基づく事務	地方公共団体の条例等に基づく事務	適用	適用除外
申請に対する処分	適用	適用	適用	適用除外
不利益処分	適用	適用	適用	適用除外
行政指導	適用	適用除外	適用除外	適用除外
届出	適用	適用	適用	適用除外

主な内容

事務の区分	内容	
申請に対する処分 (許認可などの申請に対する事務処理)	審査基準	申請によって求められた許認可などを行うかどうかについて具体的な基準(審査基準)を設定し、その内容を説明します。
	標準処理期間	申請があつてから処理が終わるまでの標準的な期間(標準処理期間)を設定し、その期間を伝えます。
	理由提示	申請を拒否するときは、その理由を説明します。
不利益処分 (許認可などの取り消しや業務改善命令など)	処分基準	不利益処分をするかどうか等についての具体的な基準(処分基準)を設定し、その内容を説明します。
	事前の手続き	不利益処分をする場合に事前に口頭の審理や書面によって、意見の陳述を求めます。
	理由提示	不利益処分をする場合にその理由を説明します。
行政指導 (事業者に対する業務の指導など)	基本原則	行政機関の所掌の範囲を超えないこと、相手方の任意の協力が前提であること、行政指導に従わないことを理由として不利益な取り扱いを行わないことを原則とします。
	届出 (施設、設備の開設の届出など)	効力の発生時期 形式の整った届出は、提出先の事務所に到達した時点で効力が発生します。

各種情報 コーナー

根木内遺跡現地説明会

11月12日(土)午後1時30分現地集合(雨天の場合は中止)場所根木内二八三 内容縄文時代期と中世遺跡発掘調査の

現地説明会 交通北小金駅南口徒歩十五分または新成バス「西新田」行きで、宿畑で下車

第三講	第二講	第一講	日時
12/2(金)	25(金)	11/18(金)	午後1時30分～3時30分
エイズと共に生きる 社会を目指して	エイズと人権 (医療・福祉・教育)	基礎知識について AIDS・HIVの	内容
HIVと人権・情報 センター医療部長 武田淳氏	HIVと人権・情報 センター東京支部事 務局長 池上正氏	医師・医学博士 吉永陽子氏	講師
各回50人			定員
勤労会館			会場
費用…無料 国矢切公民館☎68-1214番			

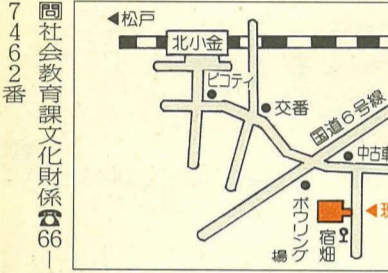

日 時	歩くコース
11/18(金)午前10時 北松戸駅集合	北松戸～八柱コース 明治神社・上本郷貝塚・市立博物館など約6km
11/22(火)午前10時 北小金駅集合	北小金～東平賀コース 本土寺・幸田貝塚・慶林寺など約5km
11/24(木)午前10時 北松戸駅集合	北松戸～北小金コース 万満寺・旧水戸街道・旧小金宿など約6km

秋の史跡めぐり(徒歩)

対象市内在住者・各回二十人 費用無料(昼食持参)
11月11日(金)必着で、往復八ガキに住所・氏名・年齢・電



講習日	対象施設	会場
2/2(木)	給油取扱所 コンビニート	千葉市文化センター
2/9(木)	その他	千葉市民会館

危険物取扱者保安講習会

対象…危険物取扱者免状所持者で①危険物取扱作業に従事して免状の交付日または講習を受けた日から3年を経過しようとする人の講習を希望する人

費用四千七百円

12月5日(月)～9日(金)の間に、所定の用紙に免状・印鑑・費用(県証紙)を持って直接消防局内松戸市危険物安全協会

千葉県屋外広告物講習会

11月29日(火)・30日(水) 会場 千葉県職員会館 費用二千三百円(県証紙)

11月15日(火)までに、所定の申込用紙を直接県都市部公園緑地課企画調整班(☎043-223-3997番)へ

建築指導課係

※屋外広告物を営んでいて、営業所に講習会修了者等がない人は、受講してください。

	県の制度	市の制度
融資限度額	1中企業者1,000万円以内 1組合1,500万円以内	100万円以内
融資利率	03.0%以内(保証協会の保証付き) 03.5%以内(0以外)	3.9% (保証協会の保証付き)
融資期間	5カ月以内	6カ月以内
償還方法	割賦償還または一括償還	
申込受付	12/30(金)まで	12/27(火)まで
問い合わせ	松戸商工会議所 ☎64-3111番	市商工課振興係

※12月分の一般貸付(五百万円)の締切は11月21日(月)です。

教育委員会会議を開催

11月10日(木)午後1時30分から 会場教育委員会五階会議室

教育委員会総務課☎66-7460番

日 時	会 場
11/28(月)	鎌ヶ谷市総合福祉保健センター
12/1(木)	流山市文化会館
12/2(金)	松戸市民会館

年末調整説明会を開催

年末調整の説明会を、左表の日程で行います。

本年は所得税の特別減税が実施され、年末調整時に年調給与特別減税として、年税額より控除する方法により特別減税を実施していただくことになっていきますので、ご注意ください。

松戸市税務署法人課税第二部門☎63-1171内線423番

※資料は午後1時から各会場でお配りします。

※自動車での来場はご遠慮ください。

交通安全ポスター 市長賞に 廣川亜寿美さん



市内の小学校六年生を対象に交通安全ポスターを募集したところ、百七十二点の応募に交通安全課係

廣川さん(八ヶ崎小)の作品が市長賞を受賞した。

厳正な審査の結果、市長賞には小金小学校の廣川亜寿美さんが選ばれました。廣川さんの作品は、路上駐車車の追放を題材としたもので、路上駐車追放用ポスターとして、町会掲示板などに掲示されます。そのほかの入選者は次の通りです。

入選：石井敦子(北部小)、平尾知仁(新松戸西小)、石神靖子(北部小)、藤木絵里(八ヶ崎小)、伊藤香織(新松戸南小)、河野智子(八ヶ崎小)、篠原佳実(新松戸西小)

(敬称略)

中部小付属幼稚園と小金小付属幼稚園の二つの市立幼稚園では、平成7年度の新入園児を募集します。

入園資格：市内に住所がある平成元年4月2日～平成2年4月1日の間に生まれた幼児

保育期間：各幼稚園とも一年保育

受付日時：11月10日(木)・11日(金)、午後1時30分～4時

受付場所：各幼稚園

※該当する幼児の住民票一通と印鑑を必ず持参してください。

平成7年度看護学生募集

①看護科三年課程

出願期間平成7年1月11日(水)～18日(水)の午前9時～正午と午後1時～4時(土・日・祝日は除く) 試験日1月29日(日)(一次試験) 受験資格 大学受験の資格がある人 定員四十人

②看護科

出願期間平成7年1月20日(金)～27日(金)の午前9時～正午と午後1時～4時(土・日を除く) 試験日2月11日(土)(一次試験) 受験資格 高等学校受験の資格がある人 定員四十人

※入学願書(有料)を配布中

国市立病院附属看護専門学校 ☎67-4444番

町名地番が変わりました

10月22日から、八ヶ崎土地区画整理事業地区の町名地番が、左表のとおり変わりました。

同時に登記簿が閉鎖され、一般登記は、換地の登記が完了するまで停止されました。

旧町名	新町名
八ヶ崎の	八ヶ崎一丁目
一部	八ヶ崎二丁目
	小金原五丁目

区画整理課係



オープン1周年

森のホール21

21世紀の森と広場に、「森のホール21(松戸市文化会館)」がオープンして1年。大・小ホールを中心とした各種コンサート、イベントなどで、市民に親しまれています。ところで森のホール21は、ホール以外にも、いろいろな施設を備えているのをご存じでしょうか。森のホール21の、いろいろな利用法をご紹介します。園森のホール21(文化会館) ☎84-5050番

各種イベントに対応
レセプションホール
レセプションホール(4F)
会議室(20F)

使用料金表 (単位:円)

施設名	9:00~12:00	13:00~17:00	18:00~22:00	施設規模
レセプションホール	12,000	21,000	27,000	552.6㎡
大会議室	2,600	4,600	5,900	72人収容
中会議室	1,200	2,100	2,700	18人収容
小会議室No.1	800	1,400	1,800	18人収容
小会議室No.2	800	1,400	1,800	18人収容
和室	2,000	3,500	4,500	30畳

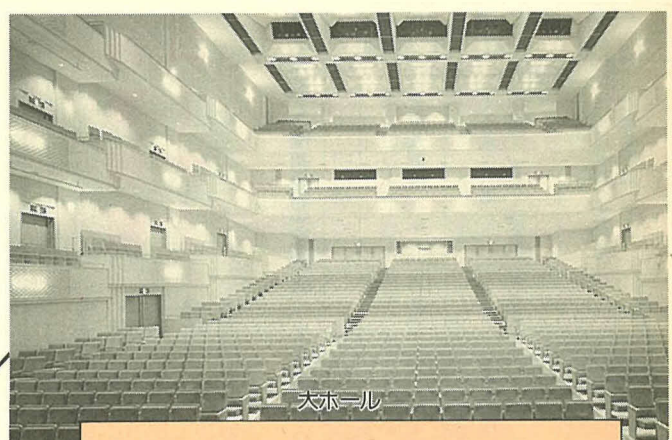
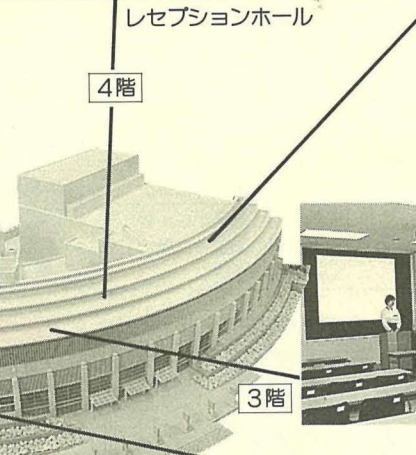
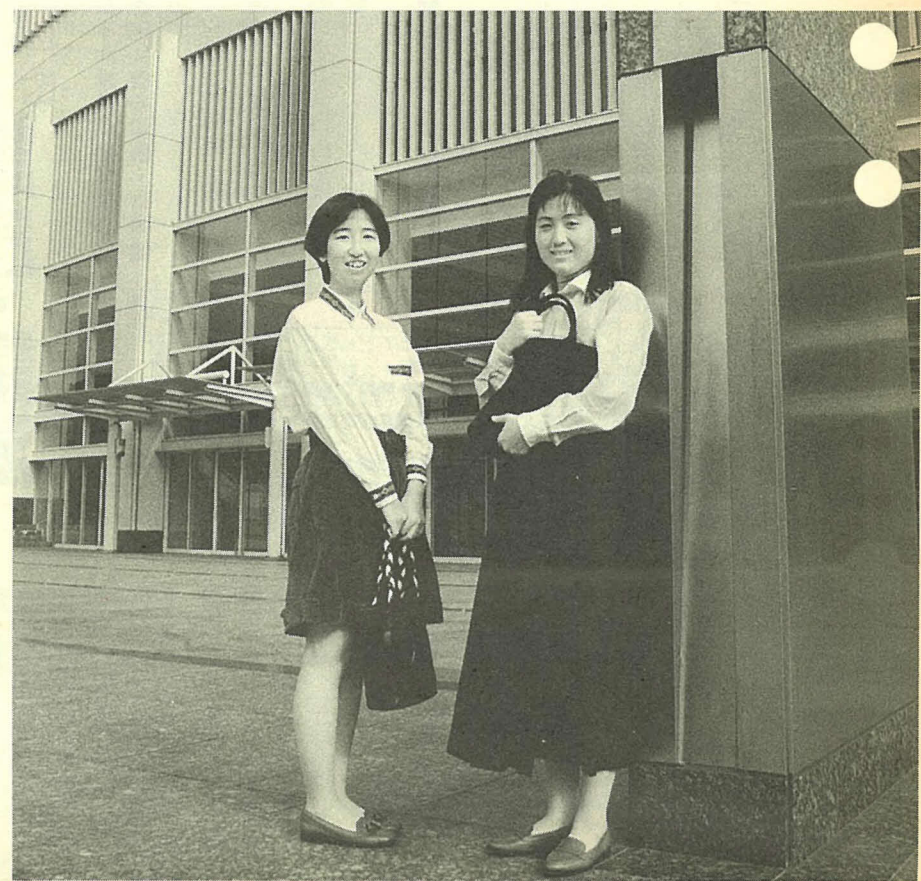

大ホール・小ホール
定員千九百五十五席、最新の設備を誇るニューボックス型大ホール。定員五百十六席の馬蹄型小ホール。両ホールとも、さまざまな催しを通じて、市民に親しまれ、利用されています。催し物は、「広報まつど」や文化振興財団の情報紙「魅惑の森への招待状」でお知らせしています。

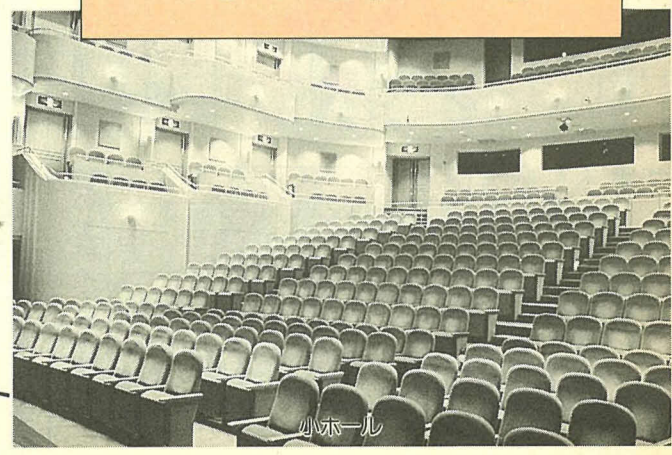

森のスタジオには、リハーサル室、音楽練習室がそれぞれ2室あり、さまざまなイベントの練習に対応しています。また、最新機器を備えた映像・録音スタジオがあります。

利用時間...火曜~日曜日、午前9時~午後10時
※施設は、予約制です。予約は、3カ月前から窓口で受け付けます。

森のスタジオ
本格的撮影も可能
スタジオ設備
百二十平方メートルのスタジオには、プロ用のビデオカメラとライティングセットが揃えられ、本格的なスタジオ撮影が可能です。また、小ホールなどでの催し物内容を収録することもできます。

使用料金表 (単位:円)

施設名	9:00~12:00	13:00~17:00	18:00~22:00	施設規模
リハーサル室No.1	2,900	5,100	6,500	211.0㎡
リハーサル室No.2	2,900	5,100	6,500	209.0㎡
音楽練習室No.1	1,100	1,900	2,500	81.1㎡
音楽練習室No.2	500	900	1,100	38.2㎡
映像スタジオ	1時間 700円	(午後5時以降 900円)		126.5㎡
録音室	1時間 200円	(午後5時以降 300円)		30.5㎡
録音室				44.7㎡
録音室				14.5㎡

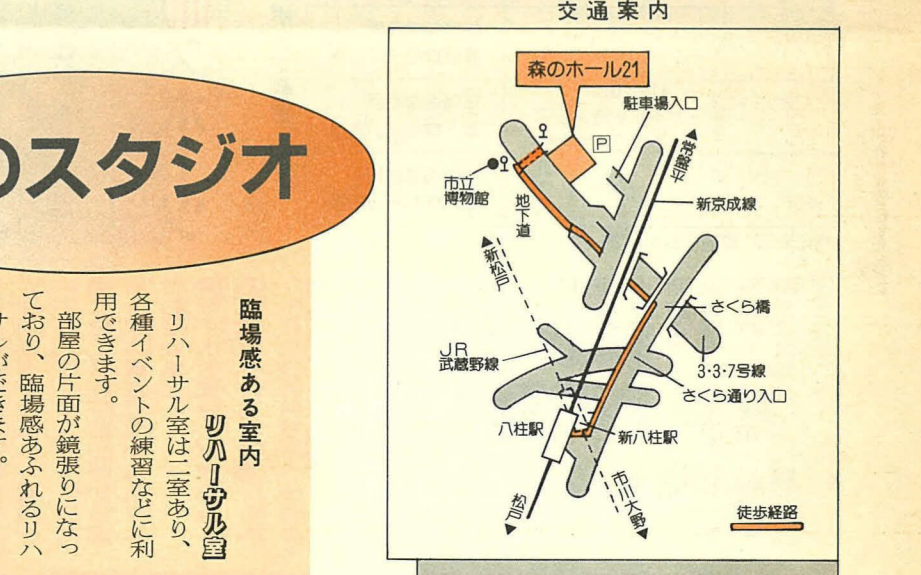

スタジオ用設備使用料金 (単位:円/1時間当たり)

設備名	1式	1式	1式
照明機	500	1,500	4,200
照明セット	1,500	4,200	11,500
録音機	1,500	4,200	11,500
マイクスタンド	200	500	1,000
ワイヤレスマイク	500	1,000	2,000
マルチチャンネル	100	100	100
マルチチャンネル	100	100	100
映像収録装置(A)・(B)・(C)	4,500~3,500	4,300~3,500	3,500
MA装置	2,000	2,000	2,000
DVE装置	500	800	800
ビデオカメラ(A)・(B)			

保健・衛生
療育相談
ハガキ記入要領
三歳児健康診査

おはなしキャラバン
期日: 11月16日(水) 22日(火) 29日(日)

期日	会場	時間	形態
11/4	五香市民センター	午後3時~4時	おはなし会
9日	図書館本館	午後3時~3時30分 4時~4時30分	おはなし会
10日	新松戸市民センター	午後3時~4時	キャラバン
11日	移動図書館「みどり号」 駐車場:北松戸中央公園	午前10時50分~ ~11時30分	おはなし会
11日	八ヶ崎市民センター	午後3時~4時	キャラバン
12日	移動図書館「みどり号」 駐車場:(4カ所を巡回)	午前10時50分~ 11時30分(ほか3回)	おはなし会
17日	矢切総合福祉会館		おはなし会
18日	松飛台市民センター	午後3時~4時	キャラバン
24日	小金北市民センター		おはなし会
27日	青少年会館	午前10時~ 午後2時40分	おはなしフェスティバル

森のスタジオ
リハーサル室は二室あり、各種イベントの練習などに利用できます。

情報センター
情報センターは、最新のAV関係機器を備えたハイテクゾーン。豊富なビデオライブラリーや、編集機器などをご利用ください。

情報センター使用料金表

施設名	設備等	料金
図書・雑誌ライブラリー	音楽・演劇・映像関係図書・雑誌	無料
ビデオブース	閲覧用モニター 閲覧用ヘッドホン	900円
	ABC編集装置	300円
編集コーナー	効果音検索装置	500円
ビデオ工房	効果音検索装置	800円
	アニメーション制作装置	500円
	ビデオコピー装置	300円
ミニシアター	映像・音響装置	300円

情報センターは、最新のAV関係機器を備えたハイテクゾーン。豊富なビデオライブラリーや、編集機器などをご利用ください。

利用時間...水曜~日曜日
午前9時30分~正午、午後1時~午後5時
※ビデオ編集機器の利用時間は、午前9時30分~11時30分、午後1時30分~4時30分です。

ビデオ編集に挑戦
ビデオ工房
みなで鑑賞会もできる
ビデオ工房には、高度な画面処理や、より効果的な編集のできる機器、ABC編集装置、編集用ヘッドホン、また、アニメーションが作れるコーナーもあります。

情報センター

より高度な編集へ
ビデオ工房
みなで鑑賞会もできる
ビデオ工房には、高度な画面処理や、より効果的な編集のできる機器、ABC編集装置、編集用ヘッドホン、また、アニメーションが作れるコーナーもあります。

新規購入16mmフィルムを貸し出します
再生自転車販売
おはなしフェスティバル

野鳥の写真コンクール作品募集
おはなしフェスティバル
おはなしフェスティバル

青少年国際交流事業
内容
期間
対象
費用

情報チャンネル



※タイトルが色刷りのものは、市の主催です。

松戸寿司商同業組合の皆さんが養護老人ホーム松風荘を訪れ、寿司をサービス(10月19日)

講座名	日時	会場	定員	費用
身近なサイエンス教室「熱気球を飛ばそう」	11/12(土) 午後1時30分～3時30分	県立現代産業科学館(市川市)	小学5年～中学生 先着10人	保険料120円
産業技術史講座「鉄の歴史と科学」	11/19(土) 午後2時～3時30分	同上	先着45人	無料
シンポジウム「ライフスタイルとエネルギー」	11/20(日) 午後1時～3時	同上	先着300人	無料
工作教室「スターリングエンジンを作ろう」	11/23(水) 午前10時～午後3時30分	同上	中学・高校生 先着15人	保険料120円

県立現代産業科学館講座 00番へ

トレーニング機器操作講習会

11月19日(土)午後1時30分～3時30分 会場 青少年会館 樋野口分館 費用 無料 対象 十五歳以上の人(三十歳未満の人優先) 定員 先着二十人 囲電話で青少年会館本館 ☎44-8556番へ

やわら木苑文化講演会

11月27日(日)午後2時開演 会場 市民会館 内容 女優・文化座座長・佐々木愛氏「演劇ひとすじ、女優として母として」 費用 二千元(やわら木苑支援協力金として) ※バザーも行いますので品物の提供にご協力ください。 囲やわら木苑文化講演会実行委員会 ☎86-0213番

無添加料理教室

11月22日(火)午前10時～午後1時 会場 市民会館料理教室 内容 モロヘイヤ入りカルシウムうどん・牛乳かん 持ち物 ふきん・エプロン・三角きん・筆記用具 定員 先着三十人 費用 無料 囲電話で松戸市消費者の会・深谷 ☎87-1646番へ

こころの健康のつとめ

11月21日(月)午前10時～午後4時 会場 東葛飾合同庁舎 内容 講演「思春期をとともに乗りこえるために」国立精神・神経センター精神保健研究所・藤井和子氏 費用 無料 松戸市保健所予防課 ☎61-2121番

高齢者巡回介護教室

11月26日(土)午後1時～4時 会場 市川市文化会館 内容 講演「痴呆性老人の介護」特別養護老人ホーム慈祐苑施設長・桑原良祐氏、介護指導「高齢者の特性と介護」特別養護老人ホーム清山荘 田中武子氏、介護相談など 対象 県民・先着百人 費用 無料 11月21日(月)までに、ハガキに住所・氏名・電話番号、11月26日高齢者巡回介護教室希望と書いて、〒170松戸市小根本七東葛飾支庁社会福祉課(☎61-4077番)へ

さわやかな自己表現のすすめ(話し方)

11月19日(土)・27日(日)、12月4日(日)、午後1時～4時 会場 市民劇場 費用 三千五百円 囲電話でアサシオン研究会・堀口 ☎0471-8410245番(午後6時～11時)

博物館体験教室「縄文土器をつくらう」

11月13日(日)・19日(土)・20日(日)・27日(日)、12月18日(日)、午前10時～午後4時(13日・27日は正午まで) 会場 市立博物館 対象 中学生以上・十五人(多数の場合は抽選)

家庭婦人卓球大会

11月14日(月)午前9時から 会場 運動公園体育館 対象 市内在住の女性 内容 ランク別抽選ダブルス戦 費用 一人六百円 11月7日(月)午前10時から運動公園会議室で開かれる組み合わせ会議で

家庭婦人卓球協会

松戸市家庭婦人卓球協会・石渡 ☎46-1374番

スポーツ教室

種目	日時・会場	問い合わせ
インディアカ	11/20(日) 午前9時～正午 新松戸西小学校	体育指導委員 梶野 ☎42-2602番
グラウンドゴルフ		体育指導委員 木下 ☎45-3429番
ラージボール卓球		体育指導委員 香川 ☎43-5580番

費用 無料 囲当日現地にて

家庭婦人卓球大会

11月14日(月)午前9時から 会場 運動公園体育館 対象 市内在住の女性 内容 ランク別抽選ダブルス戦 費用 一人六百円 11月7日(月)午前10時から運動公園会議室で開かれる組み合わせ会議で

家庭婦人卓球協会

松戸市家庭婦人卓球協会・石渡 ☎46-1374番

初心者テニス教室

12月4日(日)平成7年2月26日の毎週日曜日(年末年始を除く)A午前9時から、B午前10時30分から 会場 栗ヶ沢公園庭球場 対象 市内在住・在勤の人 費用 九千円(保険料を含む) 11月15日(火)までに、往復ハガキに住所・氏名・電話番号・希望クラス(第二志望まで)・返信用宛て名を記入して、〒270松戸市北局私書箱二二号松戸市テニス協会・平木(☎48-6784番)へ

見に行こう 聴いてみよう

文化施設だより

市民会館

☎68-1237～9番

期日	内容	開演時間
11/6(日)	松戸市文化祭(日本古典舞踊大会)	10:30
10(月)	よい園い顔「ニコキアラバン」	14:30
13(水)	松戸市文化祭(吟詠の集い)	9:30
18(金)	ふれあい演芸大会	10:00
20(日)	劇団カツパ座「ねがい星・かなえ星」	13:30
23(水)	松戸市文化祭(日本舞踊大会)	10:00
27(日)	やわら木苑文化講演会	14:00

市民劇場

☎68-0070番

期日	内容	開演時間
11/5(土)	松戸ギタークラブ定期演奏会	15:00
6(日)	松戸市文化祭「三曲演奏会」	10:30
10(水)	カラオケコンテスト	18:30
12(金)	ピアノ発表会	18:30
13(土)	松戸市文化祭「ララダンスの集い」	13:30
17(日)	声楽発表会	18:30
20(水)	バイオリン発表会	13:30
27(日)	松戸市文化祭	10:00
12/3(土)	松戸寄席(らんま)奇兵隊VOL.3	18:00
4(日)	ピアノ発表会	14:00

文化ホール

☎67-7810番

期日	内容
11/8(土)・13(日)	松戸クロッキーの会作品展
15(月)・20(日)	女性洋画教室作品展
16(火)・20(日)	ごみ減量ポスター展
22(日)・27(日)	須恵器作品展
	絵手紙展示会
	ブルーブック展
	グループ樹展覧会
30(火)・12/4(日)	松戸市立特別児童養護施設作品展

市立博物館

☎84-8181番

期日	内容
11/30(火)まで	ハイレジオン映像「美の回廊をゆく」千景の石燈籠の祈り「インド・マジヤンター」(観覧無料)
祝日は午前11時から(土・日・祝日は午前11時から)	※12/1(内)からは「世界やきもの紀行」の旅(二十五分間)を上映
11/6(日)午後1時30分	第八回学芸員定期講演会「地獄の救い」
11/27(日)まで	特別展「馬と牧」かつて松戸は牧場だった



講座・講演

日時	会場
11/15(火)	女性センター
18(金)	稲台市民センター
22(火)	小金原コミュニティハウス
24(木)	青少年会館
25(金)	六実市民センター

家事家計講習会
内容 衣・食・住・家計についての学習の発表 費用 四百円 ※託児(二歳以上、二百円)有ります。要予約。
松戸市友の会・藤井 ☎63-7622番

常磐ブロック実践倫理講演会

11月13日(日)午前10時～11時30分 会場 森のホール21大ホール 費用 無料
囲(社)実践倫理宏正会・萩田 ☎68-5261番



飼い犬のしつけ教室

11月21日(月)午後1時30分から 会場 松戸保健所 内容 犬の訓練士と獣医師による講話と相談 定員 先着二十人 費用 無料
囲電話で松戸保健所 ☎61-2121番へ

日時	会場	内容	対象	費用
11/21(月)	中央保健センター	結婚って、親になるってどんなこと? 教育心理研究センター・時田光人氏 ※血圧測定・尿検査を無料で実施	未婚・新婚の男女(二人での参加歓迎)	無料
28(日)		気がついてからでは遅すぎる妊娠・出産の心得 医師・林謙治氏 ※血液検査を希望者に有料で実施	同上	同上
12/5(月)	同上	幸福な家庭設計のために 保健婦 ※検査結果を通知	同上	同上

健康管理課常盤平方面保健室 ☎84-1333番へ

婚前・新婚学級

11月19日(土)・27日(日)、12月4日(日)、午後1時～4時 会場 市民劇場 費用 三千五百円 囲電話でアサシオン研究会・堀口 ☎0471-8410245番(午後6時～11時)

博物館体験教室

11月13日(日)・19日(土)・20日(日)・27日(日)、12月18日(日)、午前10時～午後4時(13日・27日は正午まで) 会場 市立博物館 対象 中学生以上・十五人(多数の場合は抽選)

家庭婦人卓球大会

11月14日(月)午前9時から 会場 運動公園体育館 対象 市内在住の女性 内容 ランク別抽選ダブルス戦 費用 一人六百円 11月7日(月)午前10時から運動公園会議室で開かれる組み合わせ会議で

家庭婦人卓球協会

松戸市家庭婦人卓球協会・石渡 ☎46-1374番

催し物

松養祭

11月5日(土)・6日(日)午前9時
30分～午後2時30分 会場 県立松戸養護学校 内容 劇発表・模擬店・ゲーム・カラオケ、近隣の福祉作業所の作品展示・即売会など 費用 無料
園立松戸養護学校 ☎88-128番

わかば祭

11月6日(日)午前10時～午後3時15分(雨天決行) 会場 精神薄弱者更生施設わかば園(金ケ作二七六一二五) 園庭 内容 もちつき・ミニバザー、園生作品展示即売、矢切ばやし、中学生の吹奏楽演奏など
園社会福祉法人松里福祉会 ☎84-0165番

図書館行事「気分は12月」

11月12日(土)・13日(日)午前9時～午後5時 会場 図書館 内容 クリスマスを中心に編み物・冬・雪など12月に関する本の展示と、文庫連絡会のおはなし会 費用 無料
※11月11日～13日の間、学習室は利用できません。
園市立図書館 ☎65-5115番

演劇公演「クリスマス・キャロル」

12月8日(木)午後7時開演 会場 森のホール21小ホール 出演 劇団「費用四千六百円」 園松戸演劇鑑賞会 ☎69-15359番

行事名	内容	日時	会場	費用	問い合わせ
松戸北子ども劇場例年	劇団えるむ「車のいろは空のいろ」	11/12(土) 午後2時	新松戸南小学校	3,000円	松戸北子ども劇場・藤田 ☎47-4446番
松戸北子ども劇場幼児例会	人形劇「アーク」	11/20(日) 午後1時	新松戸市民センター		
松戸東・西・中央・北子ども劇場20周年記念特別公演	劇団青年座「アノヤ、木からあけてこい」	11/26(土) 午後6時	市民会館	3,500円	松戸中央子ども劇場 ☎86-9154番
松戸中央子ども劇場低学年例会	わらび座「ヤンチャ森へ行く」	11/13(日) 午後2時	三郷市文化会館		

子ども劇場

松戸シティフィル定期演奏会

11月20日(日)午後2時開演 会場 森のホール21大ホール 曲目 スメタナ交響詩モルダウ、ブラームス交響曲第二番ほか 費用 千二百円(前売り千円) 園池上 ☎48-8390番

松戸こどもかるた大会 1月8日(日)午前10時から 会場 森のホール21レセプションホール 費用 無料
園11月30日(木)までに、所定の申込用紙(こども課に有り)をこども課へ

園こどもかるた大会世話人・田中 ☎62-2785番

流山青年の家フェスティバル 11月13日(日)午前10時～午後3時 会場 流山青年の家 内容 演劇・音楽発表、フリーマーケットなど 費用 無料
園県立流山青年の家 ☎0471-5912004番

園健康管理課保健計画係 ☎66-17486番

矢切オリエンテーリング大会 11月20日(日)雨天のときは23日(祝)に延期 午前8時受付 付け、9時スタート 会場 矢切小学校(スタート、ゴール)コース 矢切地区、里見公園周辺 費用 三百円(軽食代、保険料を含む) 種目 親子コース(親と小学校三年生以下)、低

園電話で、青少年相談員・石井 ☎63-2817番へ

園村田 ☎63-6891番

園松戸市保育協議会・すこやか写真展

園健康管理課保健計画係 ☎66-17486番

園市立図書館 ☎65-5115番

園松戸市文化振興財団 ☎84-5050番

園松戸市文化振興財団 ☎84-5050番



群馬県 鬼押し出し

市内の卓球クラブの気のおけない仲間と一緒に、群馬県嬭恋村の卓球部の人々と友好試合をしました。社員旅行や家族旅行とは違った楽しさがあった、たっぷりリフレッシュしてきました。せつかくの機会だからと、近くの名勝を訪れてきました。写真は鬼押し出しのもので、大きな溶岩の固まりが一面に広がり、この世とは思えない感覚にさせられ、自然の力の大きさに驚かされました。ちなみに僕は迷カメラマンをしていますので、写真には写ってはいません。

あなたの旅の思い出を、写真に百五十文字程度の文章を添えて、広報課へお寄せください。

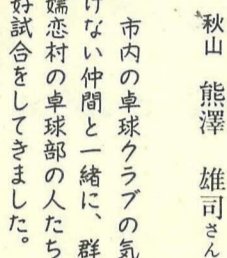

秋山 熊澤 雄司さん

催し物	期日
税金コーナー 税理士による税の無料相談 税金クイズ、酒の試飲会	11/10(木)～11(金)
広島アジア大会出場選手のトークショー、クイズ大会等	11/11(金) 午後
くらしと税金展 税に関する書道展(聖徳小・中・高校) 税の作文展、酒の展示、たばこ展、税のパネル展	11/10(木)～17(木)

費用 無料
会場 イトーヨーカ堂松戸店
園松戸市税務署 ☎63-11171番

NHK交響楽団演奏会



指揮：W. サヴァリッシュ
11/22(火) 開演：午後7時 会場：森のホール21大ホール
曲目：ブラームス/ヴァイオリン協奏曲、ブラームス/交響曲第1番
料金：S席8,000円 A席7,000円 B席5,000円 学生B席2,000円
園松戸市文化振興財団 ☎84-5050番

よい歯の顔「ニコニコキヤラバン」

11月10日(日)午後2時30分～3時30分 会場 市民会館
内容 オールケア人形劇「セーラムーン」S・パネル展示 費用 無料
園健康管理課保健計画係 ☎66-17486番

矢切オリエンテーリング大会

11月20日(日)雨天のときは23日(祝)に延期 午前8時受付 付け、9時スタート 会場 矢切小学校(スタート、ゴール)コース 矢切地区、里見公園周辺 費用 三百円(軽食代、保険料を含む) 種目 親子コース(親と小学校三年生以下)、低

救急医療体制

健康保険証を忘れずに

◆テレホン案内サービス……☎66-0010番
平日・午後5時～翌朝午前9時
休日と土曜・午前9時～翌朝午前9時

◆夜間急病診療所……☎68-3756番
衛生会館内・毎日午後8時～11時

◆休日土曜日夜間歯科診療所……☎65-3430番
衛生会館内・午後8時～11時

森のホール21

園森のホール21 ☎84-5050番

期日	催し物(☆印は有料)	開演時間	問い合わせ先
11/13(日)	実践倫理講演会	10:00	荻田 ☎68-5261番
16(水)	海援隊コンサートAgain ☆	18:30	フライトミュージック ☎03-3344-4866番
19(土)	新制作座公演 真山美保作・演出 演劇「泥かぶり」☆	17:00	新制作座文化センター ☎0426-61-0001番
20(日)	松戸シティフィル定期演奏会☆	14:00	池上 ☎48-8390番
22(火)	NHK交響楽団演奏会☆	19:00	松戸市文化振興財団 ☎84-5050番
27(日)	民謡の店おけさ25周年記念 浅野意玖子ショー☆	11:30	工藤菊藤 ☎88-1321番
30(水)	ザ・ドリフターズジャパントゥア'94☆	18:30	民音 ☎46-9888番
12/1(木)	高橋真梨子コンサート'94☆	18:30	文化放送ちけとぼ ☎03-3357-1111番
4(日)	民謡民舞大会	10:45	松戸民謡協会事務局 ☎88-1321番
11/6(日)	村藤由歌ピアノデュオとソプラノリサイタル☆	16:30	村藤由歌 ☎88-5687番
11(金)	積水ハウスホームコンサート 「オペラ・智恵子抄」	15:00	積水ハウス株式会社 ☎67-0112番
12(土)	ミニコンサートVOL.V	11:30	上山須美子 ☎43-8834番
19(土)	ファミリーのための名曲コンサート 井上洋フルトリサイタル ☆	14:00	松戸クラシックを楽しむ会 ☎62-3775番
20(日)	睦音会コンサート	13:00	石田涼子 ☎0297-83-3028番
30(水)	舞踊発表・研究会	11:00	板橋良江 ☎47-8623番
12/4(日)	和太鼓のひびき	15:00	松戸市和太鼓連盟 ☎44-8971番

21世紀の森と広場 パークセンター

園パークセンター ☎45-8900番

催し物	展示
定員：先着二十五人 費用：無料 園当日会場(雨天中止) ※月曜日は休館 入館時間：午前9時～午後4時	11/13(日)まで 23(祝)～27(日) 30(水)～12/4(日) 11/6(日)・12(土)・13(日) 20(日)・23(祝) 午後1時30分～2時30分 昆虫ウォッチング 講師：みどりの相談員・松葉光豊氏

戸定歴史館

園戸定歴史館 ☎62-2050番

期日	内容
11/27(日)まで	特別展「系城」 一黒書院障壁画と幕末の古写真
28(月)～12/5(日)	休館(戸定邸は開館しています)
入館時間：午前9時30分～午後4時30分(月曜日は休館) 入館料：大人六十円・高大学生四十円・小中学生二十円 ※特別展開催期間中は特別料金です。	

松戸駅市民ギャラリー

園社会教育課市民文化係 ☎66-7462番

西	東	期間
期会展 東郷学園陶芸科十二 期会展	霧松院「蠟書道展」 千葉県生涯学習大学 東郷学園陶芸科十二 期会展	11/18(金)まで 11/19(土)～12/2(日) 12/3(月)～16(日)
展	アートリエにたに美術 支那写真展	展 ザ・切り絵松戸作品

手作りみこしで ワッショイ ワッショイ

上本郷 松郷町会



手作りみこしは子供たちに大人気

上本郷の松郷町会の秋祭りに、手作りの子供みこしが登場しました。

製作したのは同町会の、菊地正二さん(80歳)。菊地さんは、毎年行われる秋祭りに町会のみこしがなく、借り物に頼っている状況を見かねて、みこし作りの大役を買って出ました。

鳳凰(ほうおう)や鈴以外はすべて手作りで、元板金工の菊地さんの技術が生かされた、とても立派なものです。

完成したみこしは10月10日の秋祭りで披露され、大喜びの子供たちがワッショイワッショイと町をねり歩きました。

町会では、町の宝として大事に使っていきたくと話していました。

費用がかからないよう、リサイクル品から部品を集め、約半年かけて作りました。町会の皆さんが快く協力してくれたお陰で、秋祭りに間に合いました。子供たちに喜んでもらえるのが何よりもうれしいです。

菊地正二さん

まつど歴史点描

血盆経の護符



千駄堀の旧家に伝わった血盆経の護符です。血盆経は中国で成立し、室町時代に伝来したと推定されています。お産や月経での出血を汚れとみなして血の池地獄に落ちるとし、そこからの救済を説く420余字の短いお経です。

血盆経の述べる趣旨が現在では肯定されないことはもちろんですが、和讃、絵画などの多様な題材に取り入れられて、広く女性の信仰を集めた教えでした。(市立博物館)

スポーツの秋を満喫

市民運動会

10月10日の「体育の日」を中心に、市内各地で市民運動会が行われました。

六実中央公園では、五香六実地区の運動会が行われ、子供たちの応援についつい綱引きを頑張り過ぎて腰に手をやるお母さんの姿や、お父さんが激走するあまり転んでしまう一幕もありました。会場はそのたびに笑いあり、拍手あり、涙あり、盛り上がりました。

また、みんなで盆踊りをして、地域の和も広げました。

運動不足のせいのか少し疲れ気味の人も見られましたが、体を動かして汗をかいて、心地よい秋の一日を過ごしていました。

跳んだ 投げた 走った



町会の名誉をかけて? 白熱した綱引き

街の話題

身近な街の話題をお寄せください。 町広報課

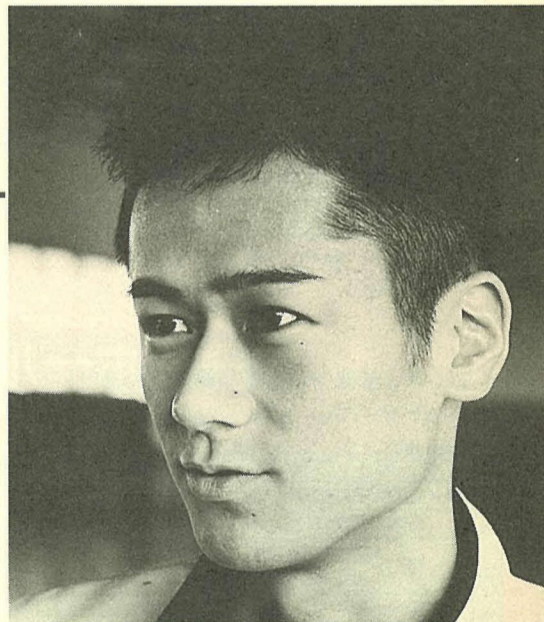

全日本学生なぎなた選手権3連覇

関 祐介さん

なぎなた道を行く

全日本学生なぎなた選手権大会を総ナメにしている。男子個人で、国際武道大学三年の関祐介さんが優勝し三連覇を果たした。

高校生のとき、近くの道場の講習会での体験が、なぎなたを志したきっかけだった。「長いものを自在に使いこなす喜び、間合いも自由で、技も豊富、力だけでは使いこなせない部分に引かれた」という。

以来、なぎなた一筋の徹底ぶりで、大学もなぎなたの盛んな国際武道大学(勝浦市)に進学して腕を上げた。一年生でいきなり学生王者に輝く活躍。以来、学生界の

大会を総ナメにしている。百八十二秒の堂々とした体格でありながら、しなやかでスピード感があり、力に頼らず技を重視するきれいな試合運びが関さんの持ち味。関さんを負かそうと、ライバルたちのマークも厳しい。「戦法を相対研究されているようです。中には勝ち負けを重視するあまり、なぎなたの理合いを無視した戦いをする人もいますが、私はそういう試合には抵抗があります。勝たなくてはいけないというプレッシャーがないといえは嘘(うそ)になります。王者として堂々とした試合を心がけているつ



世界大会を目指してけい古に励む関さん

「将来は多くの子供たちに理合いのなくなったなぎなたを教えるのが夢。なぎなたとの縁は当分切れそうにないですね。」
そう言ったあとの彼の目は、脳裏に焼きつくほど輝いていた。

(松戸新田出身)

